



REVISTA BRASILEIRA DE XADREZ POSTAL

Fundado em 14/02/69 ANO XXVIII - Nº 171 Maio - 2012



GM Viswanathan Anand, da Índia, mantém o título de Campeão Mundial, após vencer no tie-breaker o desafiante de Israel, GM Boris Gelfand, pelo placar de 2,5 x 1,5 em partidas de xadrez rápido.

homepage: <http://www.cxeb.org.br> email: cxeb.presi@gmail.com

[Torneios de xadrez pela internet ou via postal](#)

R B X P - n° 171

INFORMES

Anuidade	03
Assembleia Geral Ordinária	04
Calendário de Torneios 2012/2013	05
5 ICCF Veterans World Cup	06
XXV CBI - Preliminar	07
Regras 960 Chess	14
Taxas Internacionais	19
Proposta de sócio	28
Rating CXEB 1.05.2012	31
Rating ICCF 2012/3	33
Resultados de Torneios	35
Informes—Serviços—Inscrições	39
Torneios Temáticos 2012	40

SEÇÕES E ARTIGOS

Machgielis Euwe	08
Partidas de associados	16
Partidas comentadas	20
Solucionismo	26
Soluções	30
CXEB no Facebook	38

CXEB

Clube de Xadrez Epistolar Brasileiro

Presidente de Honra: Ubirajara de Oliveira Barroso

Diretoria 2011/2013:

Presidente:

Márcio Barbosa de Oliveira - cxeb.presi@gmail.com

Vice-Presidente:

Jorge André Pregun - cxeb.vice@gmail.com

Diretor Administrativo:

Vanildo Kaupert - cxeb.admin@gmail.com

Diretor Financeiro:

Natalino C. Ferreira - cxeb.financ@gmail.com

Diretor Geral de Torneios:

Paulo Roberto T. Marczykoski -
cxeb.dgt@gmail.com

Diretor da Área Internacional:

Bianor de Oliveira Neves - cxeb.dai@gmail.com

Diretor de Publicações:

Bolívar Ribeiro Gonzalez - cxeb.revista@gmail.com

Diretor de Divulgação:

Marcos A. dos Santos - cxeb.divulga@gmail.com

Conselho Consultivo:

Presidente: Ubirajara de Oliveira Barroso.

Membros Natos: Antônio Carlos Raposo, João Alberto Correia da Silva, José Joaquim de Amorim Neto, Milton Gonçalves Sanchez, Nelson Lopes da Silva, Pedro Luiz de Oliveira Costa Neto, Torben Erik Carlsen, Lair Válio Alves, Alberto Pinheiro Mascarenhas, Romeu Edgar Mundstock, Dieter Hans Bruno Koll, Dorgival Olavo Guedes Jr. e Jorge André Pregun

Membros Eleitos: Abdias Neves de Melo Filho, Paulo Bechara Dutra e João Eduardo Pereira Abramides

Conselho Fiscal:

Titulares: Alberto Francisco Dillenburg, Flávio A. Braga da Silva e José Ribamar da Costa Assunção.

CAPA: GM Viswanathan Anand, atual campeão mundial (2012). Site oficial:
<http://moscow2012.fide.com/en/>

RBXP - REVISTA BRASILEIRA DE XADREZ POSTAL
EDITADA BIMESTRALMENTE PELO CLUBE DE XADREZ EPISTOLAR BRASILEIRO

E-mail: cxeb.presi@gmail.com

Home-page: <http://www.cxeb.org.br>

Editor: Bolívar Ribeiro Gonzalez - e-mail: cxeb.revista@gmail.com

Tiragem desta edição: 130 impressos e 170 eletrônicos

INFORMAÇÕES SOBRE PAGAMENTO DE ANUIDADE DO CXEB

Valor da Anuidade: R\$ 72,00

FORMAS DE PAGAMENTO:

- a) **Cheque Nominal** ao “Clube de Xadrez Epistolar Brasileiro”
- b) **Depósito Em Conta Corrente:**
Banco do Brasil – 001
Agência: 3559-9 (USP)
Conta Corrente: 5018-0
- c) **DOC (DOC D – Documento de crédito)**, com os dados acima mais o CNPJ 73.558.959/0001-10
- d) **Transferência Bancária**, para clientes do Banco do Brasil (use os dados da letra b)

ESCLARECIMENTOS:

1 – Colabore com o seu Clube e pague a sua anuidade em dia. Não espere pela cobrança.

2 – Você pode pagar valor maior que uma anuidade e receber as seguintes distinções:

- valores maiores que R\$ 108,00, Sócio Colaborador
- valores maiores que R\$ 216,00, Sócio contribuinte
- valores maiores que R\$ 720,00, Sócio Benemérito Vitalício.

3 – Você pode pagar a sua anuidade em parcelas (R\$ 36,00 para 1 semestre e R\$ 18,00 para 1 trimestre;

4 – Se você é maior de 65 anos ou menor de 19 anos o pagamento de sua anuidade pode ser feito pela metade do valor da anuidade normal, porem para receber a revista impressa o pagamento deverá ser integral.

5 – Caso você use as formas **Depósito Em Conta, Transferência Bancária** ou **DOC**, é fundamental que você envie cópia do comprovante para o Diretor Financeiro:

Atenção, novo endereço: NATALINO CONSTANCIO FERREIRA – Av. Juvenal Ferreira dos Santos, 208 – Cajamar – SP- CEP: 07750-000 - ou via e-mail - **natalino@puma.com.br**

6 – Qualquer que seja a forma de pagamento usada habitue-se a enviar cópia de sua informação (neste caso dispensado o comprovante) para o Setor de Alteração de Cadastro, a cargo de:

JORGE ANDRÉ PREGUN – Av. Benedito Castilho de Andrade, 1007, Bloco 2, Ap. 42 – 13212-070 – Jundiaí – SP e-mail **cxeb.cadastro@gmail.com** Essa providência facilita e abrevia o processo de atualização do cadastro.

ASSEMBLEIA GERAL ORDINÁRIA — AGO

ASSEMBLEIA GERAL ORDINÁRIA

O Presidente do Clube de Xadrez Epistolar Brasileiro, no uso de suas atribuições e tendo em vista o previsto no artigo 20, inciso I, letras “a” e “b” do Estatuto do Clube, convoca os associados em pleno gozo de seus direitos estatutários para a Assembleia Gera Ordinária a ser realizada na **Alex - Clube De Xadrez**, Rua Álvaro Alvim n. 48 Sala 905 Centro - Rio de Janeiro - RJ, Fone: (21) 3186 - 7706 às 11:00 horas do domingo, dia 26 de Agosto de 2012 e, não havendo quorum de 89 sócios, em segunda convocação, com qualquer número de sócios, às 11:30 horas do mesmo dia, no mesmo local, para:

- a) julgar as contas, apreciar o relatório da Diretoria Executiva e o parecer do Conselho Fiscal referentes ao exercício de 2011;
- b) apreciar e discutir qualquer assunto de interesse do Clube que venha a ser apresentado pelos participantes;
- c) discutir e aprovar a ATA dessa reunião. Para os efeitos do parágrafo único do artigo 21 do Estatuto do Clube, declaro que o número de sócios efetivos, existentes nesta data é de 174 sócios ativos e 3 honorários.

A partir das 10:00 horas neste mesmo local e dia, acontecerá nossa tradicional Reunião de Diretoria, para a qual estão convidados todos os amigos e associados do CXEB.

Rio de Janeiro, 18 de Maio de 2012

Marcio Barbosa de Oliveira, Presidente do CXEB

CALENDÁRIO CXEB TORNEIOS 2012 / 2013

2012

<i>MARÇO</i>	XXII CBI Final - CAMPEONATO BRASILEIRO INDIVIDUAL
<i>MAIO</i>	XXIV CBI Semi Final
<i>JUNHO</i>	XXVII CBI Preliminar
<i>JULHO</i>	XV TAÇA BRASIL
<i>SETEMBRO</i>	XVI VETERANOS
<i>OUTUBRO</i>	VII CBE - CAMPEONATO BRASILEIRO EQUIPES e TAÇA BRASIL EQUIPES

2013

<i>MARÇO</i>	XXIII CBI Final
<i>MAIO</i>	X TAC - TAÇA AYDANO CARNEIRO - para diretores do CXEB
<i>JUNHO</i>	TAÇA BRASIL Preliminar - TBI

Paulo Marczykoski
CXEB / DGT

Clube de Xadrez Epistolar Brasileiro -
Diretoria Geral de Torneios
cxeb.dgt@gmail.com

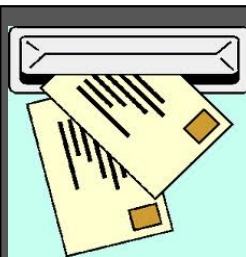

Seja um colaborador da Revista Brasileira de Xadrez Postal, enviando para o e-mail cxeb.revista@gmail.com suas matérias/artigos, fotos, partidas com ou sem análises, notícias/curiosidades, sugestões, críticas, e tudo que julgar ser interessante para compartilhar. Sua participação é muito importante !

AVISO

A Caixa Postal 21.200, anteriormente utilizada para envio de correspondências ao CXEB, encontra-se desativada.

Para este fim, o envio se dará ao endereço do clube:
Av. Tenente Marques, 7122 bairro Polvilho - Cidade de Cajamar - SP
cep 07750-000.

5 ICCF VETERANS WORLD CUP (Inscrições abertas)

Inscrições através do CXEB (com nosso DAI Bianor **Neves** <**boneves @ gmail.com**>) devem conter: nome do jogador, data de nascimento, endereço de correio electrónico, ICCF ID e rating atual. **Taxa de inscrição: 19.00 €**

Requisito: aberto a todos os jogadores que estão com **60 anos ou mais** na data de início do torneio.

Data limite para inscrições será 30 de junho de 2012

Em 2008, o Congresso ICCF, na Bulgária, decidiu que, após a grande popularidade do primeiro torneio entre os jogadores seniores, novas Copas de Veteranos serão iniciadas a cada ano.

O alemão Deutscher Organización Fernschachbund (BDF) se ofereceu para organizar os torneios de 5^a VWC em nome do ICCF, trabalhando em colaboração com ICCF. Troféus especiais serão fornecidos pela BDF para ICCF para os vencedores de cada torneio.

A primeira fase da Copa do Mundo Veteran ICCF 5 terá início em **1 de setembro de 2012**. Tal como acontece com os VWCs 3o e 4o, o evento será organizado em três etapas, o que permitirá vários jogadores de cada fase de grupos para avançar para as meias-finais e finais. O número de promoções dependerá entradas totais recebidos, mas prevê-se que os grupos em cada fase compreenderá de 13 jogadores (12 jogos) jogados por webserver com ritmo de 10 lances em 40 dias. O tempo em cada etapa será de 18 meses, com uma data limite fixa especificada no início.

Embora o número de grupos preliminares que cada jogador pode entrar é ilimitada, nenhum jogador pode se qualificar para mais de dois grupos semi-finais ou mais de um na final.

Todos os jogadores de xadrez veteranos estão convidados para entrarem neste torneio, tanto para o gozo de jogos como para um amigável contato / comunicação com os jogadores seniores de todo o Mundo.

Veja mais detalhes em: <https://groups.google.com/group/noticias-do-cxeb?hl=pt>

Entrar em contato pelo email: marbol@attglobal.net

XXV CBI — Preliminar (Inscrições abertas)

XXV CAMPEONATO BRASILEIRO INDIVIDUAL - CBI FASE PRELIMINAR GRUPOS POSTAL e SERVIDOR INSCRIÇÕES ABERTAS ATÉ 30 de JUNHO de 2012 INICIO PREVISTO: 15 de JULHO de 2012

INFORMAÇÕES DIVERSAS:

Podem se inscrever os associados que satisfaçam as seguintes condições:

- a) Pertencerem às Categorias Especial e Superior, ou;
- b) ter rating nacional igual ou superior a 1150, comprovado na última listagem de rating do CXEB, emitida até o encerramento das inscrições;

Nesta fase cada sócio pode inscrever-se em até 03 (três) grupos;

O torneio está previsto para ser realizado em 03 (três) fases, o número de classificados, dependerá do número de inscritos.

Fica assegurado o direito a postergar ou migrar para grupos pelo servidor, caso não haja número suficiente de jogadores classificados para se formar um grupo postal na fase Semi Final.

A FASE FINAL será jogada exclusivamente no SERVIDOR (Sala CXEB ou ICCF, se gratuito).

O direito à postergação será respeitado conforme as Regras vigentes.

- O direito de inscrição nas Fases seguintes, fica limitado a 2(duas) na Fase Semi-final (desde que efetivamente obtidas na Fase Preliminar), ou adquirida na forma do Artigo 21 § 2º do RJO Regulamento de Jogos do CXEB, e apenas 1 (uma) na Fase Final.

MOTIVAÇÃO:

- O CBI é o torneio de maior destaque do CXEB e destinado exclusivamente ao Corpo Social do clube;

- Os classificados para a Fase Semifinal integrarão, como bonificação a Categoria Especial do Clube ;

- Dependendo do nível de força dos grupos formados, poderá ser possível a obtenção de 1/2 Norma do título de MBXP - Mestre Brasileiro de Xadrez Postal - o que se espera ocorrer a partir da Fase Semifinal;

- A partir da Fase Semifinal, todos os participantes terão seus resultados computados para o Rating ICCF;

- Ao Campeão do torneio, serão outorgados os títulos de Campeão Brasileiro de Xadrez Postal e Mestre Brasileiro de Xadrez Postal - MBXP - e receberá ainda Taça alusiva ao certame.

**NÃO HÁ TAXA DE INSCRIÇÃO
PARTICIPE ! INSCREVA-SE JÁ ! PARTICIPE ! INSCREVA-SE JÁ !**

MACHGIELIS EUWE

Por MF Bolívar Gonzalez (IM ICCF)



Machgielis Euwe - 1901 - 1981

Dr. Max Euwe nasceu em Watergraafsmeer, perto de Amsterdã.

Formado em Matemática pela Universidade de Amsterdã, ensinou matemática, primeiro em Rotterdam, depois ao Lyceum às jovens de Amsterdã. Procurou associar seu conhecimento matemático às dimensões infinitas do xadrez.

Escreveu muitos livros de xadrez, o mais famoso é Julgamento e Planejamento em Xadrez.

Os pais de Max Euwe são Elisabeth e Cornelius Euwe. Ambos eram admiradores do xadrez e praticavam em momentos de lazer.

Em 1911, quando ele tinha dez anos, Max entrou no primeiro torneio de xadrez dele e ganhou todas as partidas. Ele se tornou sócio do Amsterdã Xadrez Clube quando tinha doze anos e até quatorze anos seguia jogando os torneios da Federação de Xadrez Holandesa.

Ganhou todos os campeonatos holandeses de xadrez que participou de 1921 até 1955.

No dia 15 de dezembro de 1935 depois de 30 partidas jogadas em 13 cidades, numa disputa que durou 80 dias, Euwe derrotou o então campeão mundial Alexander Alekhine, tornando-se o 5º Campeão Mundial de Xadrez.

Esse título deu grande dinamismo ao estudo do xadrez nos Países Baixos.

Campeonato Mundial - Match 1935

Sobrenome	1	2	3	4	5	6	7	8	9	0	1	2	3	4	5	6	7	8	9	0	P
Euwe	0	1	0	0	$\frac{1}{2}$	$\frac{1}{2}$	0	1	0	1	$\frac{1}{2}$	1	$\frac{1}{2}$	1	$\frac{1}{2}$	$\frac{1}{2}$	$\frac{1}{2}$	0	1	1	15,5
Alekhine	1	0	1	1	$\frac{1}{2}$	$\frac{1}{2}$	1	0	1	0	$\frac{1}{2}$	0	$\frac{1}{2}$	0	$\frac{1}{2}$	$\frac{1}{2}$	$\frac{1}{2}$	1	0	0	14,5

Euwe teve bons resultados em torneios fortes da época, chegando a ter escore positivo com a maioria dos principais jogadores. Uma grande característica de Euwe é a econômica de força. Ele é considerado a personificação da lógica, genial na organização e metódico. Seu estilo é preciso e agressivo.

Euwe jogou Nottingham 1936 enquanto Campeão Mundial. E em 1938 participou do fortíssimo Torneio de AVRO 1938.

Seus deveres pedagógicos tomavam seu tempo e interesse, seguindo a profissão do pai.

Em 1937 perde o match de revanche para Alekhine.

Campeonato Mundial - Match 1937

Sobrenome, Nome	1	2	3	4	5	6	7	8	9	0	1	2	3	4	5	6	7	8	9	0	1	2	3	4	5	P
Alekhine, Alexander	1	$\frac{1}{2}$	$\frac{1}{2}$	$\frac{1}{2}$	1	0	1	1	$\frac{1}{2}$	1	$\frac{1}{2}$	$\frac{1}{2}$	0	0	$\frac{1}{2}$	$\frac{1}{2}$	1	$\frac{1}{2}$	$\frac{1}{2}$	1	$\frac{1}{2}$	1	1	$\frac{1}{2}$	$\frac{1}{2}$	15,5
Euwe, Machgielis	0	$\frac{1}{2}$	$\frac{1}{2}$	$\frac{1}{2}$	0	1	0	0	$\frac{1}{2}$	0	$\frac{1}{2}$	$\frac{1}{2}$	1	1	$\frac{1}{2}$	$\frac{1}{2}$	0	$\frac{1}{2}$	$\frac{1}{2}$	0	$\frac{1}{2}$	0	0	$\frac{1}{2}$	$\frac{1}{2}$	9,5

AVRO 1938

N	Sobrenome, Nome	1	2	3	4	5	6	7	8	P	SB
1	Keres, Paul	$\frac{1}{2}$	1 $\frac{1}{2}$	$\frac{1}{2}$	$\frac{1}{2}$	1 $\frac{1}{2}$	$\frac{1}{2}$	1 $\frac{1}{2}$	$\frac{1}{2}$	8,5	58.25
2	Fine, Reuben	0 $\frac{1}{2}$	$\frac{1}{2}$	1 $\frac{1}{2}$	10	10	11	$\frac{1}{2}$	1 $\frac{1}{2}$	8,5	56.25
3	Botvinnik, Mikhail	$\frac{1}{2}$	0 $\frac{1}{2}$	$\frac{1}{2}$	$\frac{1}{2}$	1 $\frac{1}{2}$	1 $\frac{1}{2}$	$\frac{1}{2}$	$\frac{1}{2}$	7,5	
4	Euwe, Max	$\frac{1}{2}$	01	$\frac{1}{2}$	$\frac{1}{2}$	0 $\frac{1}{2}$	0 $\frac{1}{2}$	01	1 $\frac{1}{2}$	7,0	48.00
5	Reshevsky, Samuel Herman	0 $\frac{1}{2}$	01	0 $\frac{1}{2}$	1 $\frac{1}{2}$	$\frac{1}{2}$	$\frac{1}{2}$	$\frac{1}{2}$	1 $\frac{1}{2}$	7,0	46.75
6	Alekhine, Alexander	$\frac{1}{2}$	00	0 $\frac{1}{2}$	1 $\frac{1}{2}$	$\frac{1}{2}$	$\frac{1}{2}$	$\frac{1}{2}$	1 $\frac{1}{2}$	7,0	45.50
7	Capablanca, Jose Raul	0 $\frac{1}{2}$	$\frac{1}{2}$	$\frac{1}{2}$	10	$\frac{1}{2}$	$\frac{1}{2}$	$\frac{1}{2}$	1 $\frac{1}{2}$	6,0	

Venceu o Torneio de Londres 1946.

Euwe se interessou por processamento de dados e foi designado como Professor de Cibernéticas em 1954.

Em 1957 ele visitou os Estados Unidos para estudar tecnologia de computador. Lá ele jogou uma partida com o menino prodígio americano Bobby Fischer, em New York, ganhando uma e empatando outra.

Na Holanda foi designado como diretor de Dados Automáticos do Centro de Processamento e Pesquisa em 1959. Então, em 1964, ele foi designado a uma cadeira em processamento de informação automático na Universidade de Rotterdam e, seguindo depois na Universidade de Tilburg. Ele se aposentou como professor em 1971 na cidade de Tilburg.

De 1970 (quando ele tinha 69 anos) até 1978, foi o presidente da FIDE, e fez um papel importante na organização do match entre Spassky e Fischer.

Esteve triste por não poder organizar o match entre Fischer e Karpov.

Euwe fez esforços enormes para assegurar este match e apesar de todo o esforço Karpov foi considerado Campeão Mundial sem match.

1. Participação anual

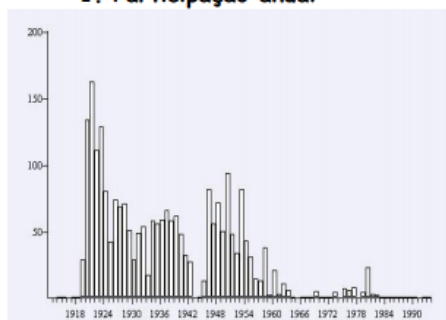

Partidas jogadas de 1912 a 1981
(total=2359)

O surgimento dos computadores chamou a atenção de Euwe e voltou suas energias ao estudo dessa novidade.

2. Frases:

"Estratégia requer pensamento; táticas requerem observação." - Max Euwe

"Quando Euwe tem a iniciativa em uma posição tática seu cálculo é impecável." - Alexander Alekhine

“Há algo errado com Euwe, ele é muito normal.” - Bobby Fischer
 “Se Euwe descansasse não seria Euwe. A estrela dele é o trabalho, trabalho, e mais trabalho” - Hans Kmoch

3. Confrontos diretos

Nome completo	Pontuação	(+/-)	Partidas Jogadas
A. Alekhine	45.5	-7	98
Efim Bogoljubow	23	+1	45
Paul Keres	16	-4	36
Salo Landau	22.5	+13	32
Salo Flohr	16	+1	31
J. Van den Bosch	21.5	+13	30
Edgar Colle	18	+6	30
Aije Kramer	22.5	+18	27
Adolf Georg Olland	16.5	+7	26
Jacques Davidson	17	+10	24
Geza Maroczy	11.5	+0	23
Jan Hein Donner	14	+7	21
Gerard Kroone	13	+5	21
Jose Capablanca	8.5	-2	19
T. van Scheltinga	14	+10	18
S. Tartakower	9	+0	18
Vasja Pirc	9	+1	17
Richard Reti	5.5	-6	17
Max Marchand	10.5	+5	16
Rudolf Spielmann	9.5	+3	16

Aproveitamento: Max Euwe = 2362 Partidas			
	Vitórias	Empates	Derrotas
Com Brancas (1201 - 71%)	672 (56%)	358 (30%)	170 (14%)
Com Pretas (1158 - 63%)	538 (47%)	374 (32%)	243 (21%)
Total	1212	734	416

4.Partidas

Euwe,Max –

Najdorf,Miguel [E61]

Candidates Tournament Zuerich
(9), 13.09.1953

1.d4 ♘f6 2.c4 g6 3.g3 ♕g7 4.♗g2
0-0 5.♘c3 c5 6.d5 e5 7.♗g5
7...h6 8.♗xf6 ♖xf6 9.d6 ♘c6
10.e3 b6 11.♗d5 ♖h8 12.♘e4
♖d8 13.h4 f5 14.♘g5 ♗b7 15.g4
e4 16.♘e2 ♗xb2 17.♘f4 ♖f6
18.gxf5 ♗xa1 19.♘xg6+ ♖g7
20.♘xe4 ♗c3+ 21.♖f1 ♖xf5
22.♘f4 ♖h8 23.♘xc3 ♖ae8
24.♘ce2 ♖g8 25.h5 ♖g5 26.♘g3
♖xg3 27.fxg3 ♖xe3 28.♖f2 ♖e8
29.♖e1 ♖xe1 30.♖xe1 ♖g7
31.♖e8 ♖c2+ 32.♖g1 ♖d1+
33.♖h2 ♖c2+ 34.♘g2 ♖f5
35.♖g8+ ♖f6 36.♖h8+ ♖g5
37.♖g7+ 1-0

Euwe,Max –

Alekhine,Alexander [D82]

World Championship 16th Ne-
therlands (14), 02.11.1935

1.d4 ♘f6 2.c4 g6 3.♘c3 d5 4.♗f4
♘h5 5.♗e5



f6 6.♗g3 ♘xg3 7.hxg3 c6 8.e3
♗g7 9.♗d3 0-0 10.♖xh7 f5
11.♖h1 e5 12.dxe5 ♗xe5 13.♘f3
♗xc3+ 14.bxc3 ♖f6 15.cxd5
♖xc3+ 16.♖f1 ♖f6 17.♖c1 cxd5
18.♖c7 ♘d7 19.♗b5 ♖d6 20.♖c4
♘f6 21.♖ch4 ♖c5 22.♗a4 ♖c3
23.♘g5 ♖g7 24.♘h7 ♖d8
25.♘xf6 ♖xf6 26.♖h7 ♗e6
27.♖1h6 ♗f7 28.♖g1 ♖g8 29.g4
♖g7 30.gxf5 ♖xh7 31.♖xh7 gxf5
32.♗b3 ♖e5 33.♖f3 ♖c8 34.g4
♗g6 35.♖xb7 ♖a1+ 36.♖g2 ♖h8
37.g5+ ♖xg5 38.♖f4+ ♖f6
39.♖d6+ ♖g5 40.f4+ ♖h6
41.♖e7 1-0

Euwe,Max –

Alekhine,Alexander [D81]

World Championship 16th Ne-
therlands (2), 06.10.1935

1.d4 ♘f6 2.c4 g6 3.♘c3 d5
4.♖b3 dxc4 5.♖xc4 ♗e6 6.♖b5+
♘c6 7.♘f3 ♖b8 8.♘e5



♗d7 9.♘xd7 ♖xd7 10.d5 ♘d4
11.♖d3 e5 12.e3 ♘f5 13.e4 ♘d6
14.f4 ♖e7 15.♗e3 ♘g4 16.♗xa7

♖a8 17.h3 ♜xa7 18.hxg4 ♙g7
19.♞e3 ♜a5 20.f5 ♙f6 21.a4
♙h4+ 22.g3 ♙g5 23.♞f3 0-0
24.b4 ♜aa8 25.♜a2 ♞e8 26.♞b2
♞f6 27.♙e2 c6 28.dxc6 bxc6 29.0
-0 ♜ad8 30.♞g2 ♞d4 31.b5 cxb5
32.axb5 ♞b8 33.fxg6 fxg6 34.b6
♞b7 35.♞h3 ♞d6 36.♞d5 ♞g7
37.♞c2 ♞xd5 38.exd5 ♞xb6
39.♞c6 ♞xc6 40.dxc6 ♞e7
41.♙c4 ♞h6 42.♞h1 ♞b2 43.♞f7
♞e8 44.c7 ♞c2 45.♞b7 1-0

Euwe,Max –
Fischer,Robert James [E30]
New York m3 New York (1),
09.03.1957

1.d4 ♞f6 2.c4 e6 3.♞c3 d5
4.cxd5 exd5 5.♙g5 ♙b4 6.e3 h6
7.♙h4 c5 8.♙d3 ♞c6 9.♞ge2
cxd4 10.exd4 0-0 11.0-0 ♙e6
12.♙c2 ♙e7 13.♞f4



♞b6 14.♙xf6 ♙xf6 15.♞d3 ♞fd8
16.♞ae1 ♞b4 17.♞h7+ ♞f8 18.a3
♞xc2 19.♞cxd5 ♞xd5 20.♞xd5

1-0

Alekhine,Alexander –
Euwe,Max [D52]

World Championship 16th Ne-
therlands (25), 01.12.1935

1.d4 d5 2.c4 c6 3.♞f3 ♞f6 4.♞c3
e6 5.♙g5 ♞bd7 6.e3 ♞a5 7.cxd5
♞xd5 8.♞d2 ♞7b6 9.♙d3 ♞xc3
10.bxc3 ♞d5 11.♞c1 ♞xc3 12.0-
0 ♙b4 13.a3 ♞xa3 14.♞a1 ♞b3
15.♙c2 ♞d5



16.e4 ♞xe4 17.♞xb4 ♞xg5
18.♞e5 a5 19.♞a3 f6 20.♙g6+
hxg6 21.♞xg6 ♞f3+ 22.♞xf3
♞xf3 23.gxf3 ♞h5 24.♞f4 ♞f5
25.♞d3 ♞xf3 26.♞c5 b6 27.♞g2
♞f4 28.♞b3 e5 29.dxe5 ♙e6
30.♞c1 0-0-0 31.exf6 ♞g4+ 32.♞
f3 ♞f8 33.♞e3 ♞xf6 34.f4 g5
35.♞d3 ♙c4 36.f5 ♞h4 37.♞ad1
♞xh2 38.♞e4 ♞e2+ 39.♞f3 ♞e8
40.♞g4 ♞d8 41.♞e5 ♞xd1
42.♞xd1 ♙e2+ 43.♞xg5 ♞xf5+
44.♞xf5 ♙xd1 45.♞xc6 a4
0-1

REGRAS 960 CHESS

F. Regras do Xadrez 960

F.1 Antes do início de uma partida de “Chess960”, a posição inicial é aleatoriamente colocada, mas sujeita a algumas regras. Depois disso, a partida é jogada da mesma forma que o xadrez clássico. Particularmente, peças e peões têm os seus movimentos normais, e o objectivo de cada jogador é dar xeque-mate ao rei do oponente.

F.2 Requisitos para a posição inicial A posição inicial para o Chess960 deve seguir certas regras. Os peões brancos devem ser colocados na segunda fila como no xadrez usual. Todas as peças brancas remanescentes são colocadas aleatoriamente na primeira fila, mas com as seguintes restrições:

- a. O rei é colocado em qualquer casa que se situe entre as duas torres.
- b. Os bispos são colocados em casas de cores opostas.
- c. As peças pretas são colocadas exactamente na posição oposta das peças brancas.

A posição inicial pode ser gerada antes da partida tanto por um programa de computador ou usando dado, moeda ou cartas, etc.

F.3 Regras de roque no “Chess960”

a. Chess960 permite a cada jogador rocar uma vez por partida, um movimento conjunto de rei e torre numa única jogada. Entretanto, algumas interpretações do jogo de xadrez clássico são necessárias para o roque, porque as regras tradicionais pressupõem posições iniciais para rei e torre que não são aplicáveis com frequência ao xadrez960.

b. Como efectuar o roque No “Xadrez960”, dependendo da posição do rei e da torre anteriormente ao roque, a manobra de roque é executada por um dos quatro métodos:

1. Roque de duplo movimento: um lance com o rei seguido de um lance com a torre.
2. Roque por transposição: Trocando a posição do rei com a da torre.
3. Roque com um único lance de rei: Fazendo somente um lance de rei.
4. Roque de um só lance de torre: Fazendo somente um lance de torre.

Recomendação:

1. Quando rocar num tabuleiro físico com um adversário humano, é recomendado que o rei seja movido por fora da superfície do tabuleiro junto à sua posição

final, a torre então será movida da sua posição inicial para a posição final, e finalmente o rei sendo colocado na sua casa destino.
2. Após o roque, as posições finais da torre e do rei serão exactamente as mesmas do xadrez clássico.

Esclarecimento:

Deste modo, após o grande roque (anotado como 0-0-0 e conhecido como roque do lado da dama no xadrez ortodoxo, o rei está na casa c (c1 para as brancas e c8 para as pretas) e a torre está na casa d (d1 para as brancas e d8 para as pretas).

Após o roque na casa g (anotado como 0-0 e conhecido como roque do lado do rei no xadrez ortodoxo), o rei está na casa g (g1 para as brancas e g8 para as pretas) (23)

Conselho Técnico da AXDB: Joaquim Machado / Eduardo Viana / Artur Lemos
as pretas) e a torre estará na casa f (f1 para as brancas e f8 para as pretas).

Notas:

1. Para evitar qualquer mal entendido, é conveniente afirmar "Vou rocar" antes de efectuar o lance.

2. Em certas posições iniciais, o rei ou a torre (mas, não ambos) não se movem durante o roque.

3. Em certas posições iniciais, o roque pode ser feito prematuramente como primeiro lance.

4. Todas as casas entre as casas iniciais e finais do rei (incluindo a casa final), e todas as casas entre as casas iniciais e finais da torre (incluindo a casa final), devem estar vagas excepto as casas do rei e da torre.

5. Em algumas posições iniciais, algumas casas - que deveriam estar vagas no xadrez tradicional - poderão estar ocupadas durante o roque. Por exemplo, após o grande roque, é possível, as casas a, b ou e ainda estarem ocupadas, e após um pequeno roque é possível que as casas e/ou h estejam ocupadas.

Chess 960. Inscrições abertas!

Na Sala do CXEB para sócios e não sócios. Participem dessa modalidade diferente de xadrez. Não conta para o rating. Grupo de 5 jogadores e duas partidas com cada um.

PARTIDAS DE ASSOCIADOS

Le Bled, Pierre -
Tórtora, Paulo Cezar [B97]
 OLY19P S2 B3 ICCF

1.e4 c5 2.♘f3 d6 3.d4 cxd4
 4.♗xd4 ♘f6 5.♗c3 a6 6.♕g5
 e6 7.f4 ♖b6 8.♖d2 ♖xb2
 9.♖b1 ♗a3 10.e5 dxe5
 11.fxe5 ♗fd7 12.♘e4 h6
 13.♕h4 ♖xa2 14.♖d1 ♖d5
 15.♖e3 ♖xe5 16.♕e2 ♕c5
 17.♕g3 ♕xd4 18.♖xd4 ♖a5+
 19.♖d2 0-0 20.♕d6 ♘c6
 21.♕xf8 ♗xf8 22.0-0 ♗d7
 23.♗d6 ♗f6 24.♗c4 ♖b4
 25.♗b6 ♖b8 26.♕f3 ♖e7
 27.♖fd1 ♖c7 28.♖c5 e5
 29.♖d8+ ♗h7 30.♗xc8 ♖xc8
 31.♖xc8 ♖xc8 32.♕xc6 bxc6
 33.♖xe5 ♖g4 34.♖d3 ♗d5
 35.♖f3 ♖b4 36.♖xf7 ♖b6+
 37.♖f2 ♖b1+ 38.♖f1 ♖xc2
 39.♖f5+ ♖xf5 40.♖xf5 ♗g6
 41.♖f8 h5 42.♗f2 ♗g5 43.♖a8
 ♗b4 44.♗e3 g6 45.♗e4 h4
 46.h3 ♗h5 47.♗d4 ♗g5 48.♗
 c4 ♗d5 49.♖xa6 ♗e3+ 50.♗
 d4 ♗f4 51.♖a2 c5+ 52.♗d3
 ♗d5 53.♖a3 g5 54.♖a5 ½-½

Gonzalez, Bolívar (2560) -
Ruemmele, Michael (2543)
[A00]
 OLY19P02 B1 ICCF

1.e4 e5 2.♗f3 ♗c6 3.♕b5 ♗f6
 4.0-0 ♗xe4 5.d4 ♗d6 6.♕xc6
 dxc6 7.dxe5 ♗f5 8.♖xd8+ ♗
 xd8 9.♗c3 ♗e8 10.♖d1 ♕e7
 11.♕g5 ♕xg5 12.♗xg5 h6
 13.♗f3 ♕e6 14.b3

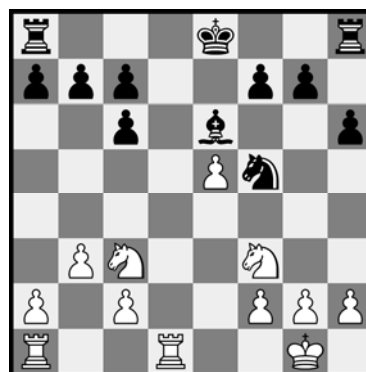

♖d8 15.h3 c5 16.g4 ♗e7
 17.♗g2 ♗g6 18.♗g3 h5
 19.♗b5 ♖d7 20.c4 h4+ 21.♗
 h2 a6 22.♗c3 ♗e7 23.♖xd7+
 ♗xd7 24.♖d1+ ♗c6 25.♗d5
 b5 26.♗g5 bxc4 27.bxc4
 ♗xe5 28.f4 ♗xc4 29.♗e7+ ♗
 b5 30.f5 ♕c8 31.♗xf7 ♖e8
 32.♗xc8 ♖xc8 33.♗g5 ♗d6
 34.♗e6 c4 35.♖c1 ♖g8
 36.♗xc7+ ♗a4 37.♗g2 ♖c8
 38.♗e6 ♗a3 39.♖c2 ♖b8
 40.♗xg7 ♖b2 41.♖xb2 ♗xb2
 42.♗e6 c3 43.♗d4 ♗e4 44.♗
 f1 ♗xa2 45.♗e2 ♗g5 46.f6 a5
 47.♗e3 a4 48.♗f4 ♗e6+

49.♔e4 ♘xd4 50.♔xd4 c2
51.f7 c1♚ 52.f8♚ ♚b2+ 53.♔
e4 ♚e2+ 54.♔d4 a3 55.g5
♚d2+ 56.♔c4 ½-½

**Guedes Jr,Dorgival Olavo
(1328) – Leite,Denis Moreira
(1311) [C19]**

TB(SD)SF 02-09 MESTRES
CXEB 40 anos!

1.e4 e6 2.d4 d5 3.♘c3 ♘b4
4.e5 c5 5.a3 ♘xc3+ 6.bxc3
♘e7 7.♘f3 ♚a5 8.♘d2 c4
9.♘e2 ♘bc6 10.a4 ♘d7
11.♚b1 0-0 12.0-0 h6 13.g3



a6 14.♔g2 ♚fb8 15.♚h1 ♚d8
16.♚a2 a5 17.g4 b5 18.axb5
♚xb5 19.♚a3 ♚ab8 20.h4 ♚b2
21.h5 a4 22.♘c1 ♚2b7 23.g5
♘f5 24.gxh6 ♘xh6 25.♘xh6
gxh6 26.♚c1 ♔h7 27.♚f4
♚g8+ 28.♔h2 ♘e7 29.♚hg1

♚f8 30.♘h4 ♚b2 31.♘g4 ♘g8
32.♘h3 ♚e7 33.♚g4 ♚f8
34.♚f3 ♚e7 35.♚f4 ♚2b6
36.♚ae1 a3 37.♚a1 ♘a4
38.♚g3 ♚f8 39.♚xa3 ♘xc2
40.♚a2 ♘e4 41.♘g2 ♘d3
42.♘f1 ♘xf1 43.♚xf1 ♚a8
44.♚e2 ♚ba6 45.♚ee1 ♚e7
46.♔h3 ♚a3 47.♚c1 ♚g5
48.♚f3 ♚e7 49.♚g1 ♚f8 50.♔
h2 ♚8a7 51.♚b1 ♚b3 52.♚be1
♚ba3 53.♚e3 ♘e7 54.♚d2
♚7a6 55.♚b1 ♚a8 56.♚f4 ♘g8
57.♚b7 ♚3a7 58.♘g6 ♚e8
59.♚gb1 ♔g7 60.♚g4 ♔h7
61.♘h4 ♘e7 62.♚f4 ♘g8
63.♚1b6 ♘e7 64.♚b5 ♘g8
65.♘g6 ♔g7 66.♚g4 ♔h7
67.♚d1 ♔g7 68.♚g1 ♚a1
69.♚g4 ♚1a7 70.♚5b6 ♚xb7
71.♚xb7 ♚d8 72.♚g3 ♚a8
73.♚c7 ♚b8 74.♔h3 1-0

**Almiron,Luis (2591) – Sol-
tau,Achim (2578)**

MT-Brix (SVK) ICCF

1.d4 ♘f6 2.c4 g6 3.♘c3 d5
4.cxd5 ♘xd5 5.e4 ♘xc3
6.bxc3 ♘g7 7.♘f3 c5 8.♚b1 0-
0 9.♘e2 cxd4 10.cxd4 ♚a5+
11.♘d2 ♚xa2 12.0-0 b6
13.♚c1 ♘b7 14.♘c4 ♚a4
15.♘b5 ♚a2 16.♘c4 ♚a4
17.♘b5 ♚a2 18.♚e1 ♚c8

19.♔d1 e6 20.h4 h5 21.♖c1
 ♗xc1 22.♗xc1 ♘a6 23.♙h6
 ♗a5 24.♙f1 b5 25.♙xg7 ♔xg7
 26.♖e3 b4 27.♗b2 ♔g8
 28.♘e5 1-0

**Oliveira, João Carlos de
 (2576) – Jankowicz, Robert
 (2398)**

WC30/ct01 ICCF

♔d7 28.♖d3 ♖c8 29.♙g3 c4
 30.♖e3 ♘xg3 31.♖xg3 cxb3
 32.cxb3 ♔xd6 33.♖xg7 ♔e7
 34.♔d2 ♖c5 35.♔d3 ♖xh5
 36.b4 ♖f5 37.a5 ♔d6 38.♔c4
 ♔c6 39.g3 ♖f1 40.b5+ ♔b7
 41.g4 ♔c7 42.♖g8 ♖c1+ 43.♔
 d3 ♖d1+ 44.♔c2 ♖d7 45.♔c3
 ♔b7 46.♖f8 ♔c7 47.♖h8 ♖d1
 48.a6 ♖a1 49.♔d4 ♖d1+ 50.♔
 e5 ♖a1 51.♖f8 f5 52.♖f7+ ♔b6
 53.♖b7+ ♔c5 54.gxf5 1-0

1.e4 c5 2.♘f3 d6 3.d4 cxd4
 4.♘xd4 ♘f6 5.♘c3 a6 6.♙g5
 e6 7.f4 ♘c6 8.e5 h6 9.♙h4
 dxe5 10.♘xc6 ♗xd1+
 11.♖xd1 bxc6 12.fxe5 ♘d7
 13.♘e4 ♙b7 14.♘d6+ ♙xd6
 15.exd6 c5 16.♙f2 ♖c8

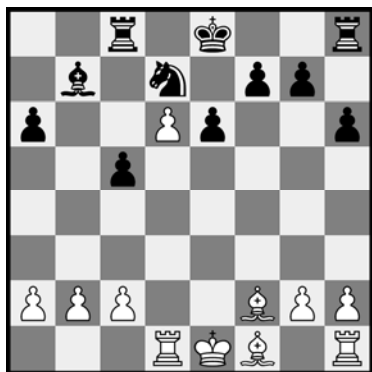

17.h4 ♘f6 18.♖h3 ♔d7
 19.♖g3 ♖hg8 20.♖b3 ♙c6
 21.♙xa6 ♖a8 22.♙b7 ♖ab8
 23.♙xc6+ ♔xc6 24.♖xb8 ♖xb8
 25.b3 ♖d8 26.a4 ♘e4 27.h5

**Asquith, Dr. Jerry E. C
 (2439) – Badolati, Sérgio
 (2522)**

WC30/ct04 ICCF

1.e4 c5 2.♘f3 d6 3.d4 cxd4
 4.♘xd4 ♘f6 5.♘c3 a6 6.♙e3
 e5 7.♘b3 ♙e6 8.f3 ♘bd7 9.g4
 ♘b6 10.g5 ♘h5

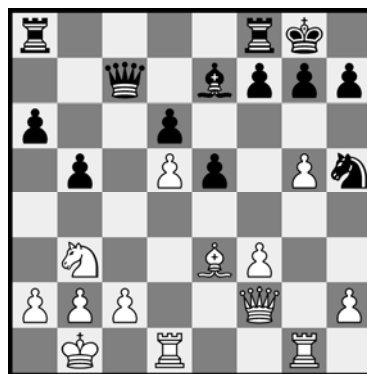

11.♗d2 ♙e7 12.♗f2 ♘c4

13.♔xc4 ♔xc4 14.♖g1 0-0 27.♕b4 ♘xg1 28.♗xe7+ ♔f8
 15.0-0-0 ♖c7 16.♙b1 b5 29.♕xd6 ♗xf3 30.♗f5+ ♔e8
 17.♗d5 ♕xd5 18.exd5 a5 31.♕xe5 ♖ba5 32.b4 ♖xa2
 19.♕b6 ♖b7 20.♕xa5 b4 33.♕b2 ♔d7 34.♗xg7 ♖2a4
 21.♖b6 ♖fb8 22.♖xb7 ♖xb7 35.♖d3 ♗xg5 36.♖d4 ♖b8
 23.c4 bxc3 24.♕xc3 ♗f4 37.♕c3 ♖a3 38.♔c2 ♖c8 0-1
 25.♗a5 ♖b5 26.♗c6 ♗e2

TAXA DE INSCRIÇÃO EM TORNEIOS INTERNACIONAIS

Informamos o valor das taxas de inscrição em torneios internacionais, válidas apartir de 01/01/2011. Basta fazer a conversão em euros, enviando a quantia correspondente ao Diretor Financeiro Natalino Constâncio Ferreira - Av. Juvenal Ferreira dos Santos, 208 – Cajamar SP, CEP 7750-000 ou e-mail: natalino@puma.com.br, citando a finalidade da quantia enviada. Sócios em atraso ou não associados terão acréscimo de 50% nos valores.

Olimpíada Por Equipes - Preliminar (por jogador) - 26.80 €	Candidatos (primeira entrada) - 23.70 €
Mundial Individual – Semi-final e Preliminar - 47.10 €	Torneio Norma de Grande Mestre Internacional - 47.10 €
Torneio Mundial Individual 11 jogadores - Master Class - 14.30 €	Torneios Temáticos - 14.30 €
Mundial Individual Feminino - Semi-final - 23.70 €	Copa Veteranos - 19.00 €
Liga dos Campeões (por equipe e ciclo) - 62.70 €	Torneio Norma de Mestre Internacional - 39.30 €
Torneio Mundial Individual 7 jogadores - Open e Higher Class - 8.10 €	Torneio Aberto por Webserver - 11.20 €
Copa do Mundo - 19.00 €	

O responsável pelo Setor de Cadastro é: **Jorge André Pregun** – Av. Benedito Castilho de Andrade, 1007 bloco 2 apto. 42 – 13212-070 - Jundiaí-SP – e-mail: **cxeb.cadastro@gmail.com** , o qual deverá ser informado sempre que houver **mudança de email** , **endereço ou ao pagar a anuidade**.

PARTIDAS COMENTADAS

Dreev,Alexey – Ni Hua [D11]

Desafio Russia vs China

Moscou RUS (1), 2004

[MI Vladimir Barsky]

1.d4 d5 2.c4 c6 3.♘f3 ♘f6 4.e3 a6 5.♘c3 b5 6.c5 [Um

lance bastante raro: as brancas ganham um pouco de espaço, mas limitam as suas opções na ala da dama (por exemplo, elas não podem abrir a coluna "c" nunca mais). A principal linha começa após o mais flexível]

[6.b3]

6...♙f5 [E a resposta preta e ainda mais rara. Em 2004, algumas partidas teoricamente importantes foram jogadas com]

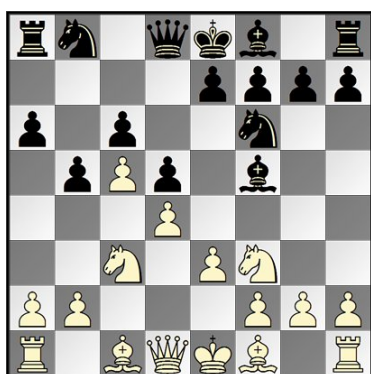

[6...♙g4 e, por exemplo, 7.h3 (7.♙b3!? ♘bd7 8.a4 e5 9.♙a3 ♙xf3 10.gxf3 ♖b8 11.axb5 axb5 12.♙a5 ♙e7 13.♘e2 g6 14.♙c7± Radjabov–Smirnov/ Mundial da FIDE, Trípoli LBA 2004) 7...♙xf3 8.♙xf3 ♘bd7 9.g4 e5 10.g5 e4 11.♙e2 ♘g8 12.h4 g6 13.f3 exf3 14.♙xf3± Zvjaginsev–Amonatov/ Campeonato Russo, Sochi RUS 2004]

7.♘e5 h5 [Em meu banco de dados, eu encontrei apenas uma partida com 7.Ce5 – e aqui esta ela:]

[7...g6 8.g4 ♙e6 9.♙g2 ♙g7 10.♙d2 0-0 11.f4 ♙c8 12.h3 a5 13.a3 ♘e8 14.♘d3± Prusikin,M–Manik,M/Mitropa Cup, Zemplinska Sirava SVK 2004. O lance do texto evita que as brancas joguem g2-g4 seguido de uma ofensiva de Peões na ala do rei.]

8.♙b3 [Mas as brancas podem jogar no flanco oposto – graças ao Peão preto em b5.]

8...♘g4!? [Uma ideia interessante e original: as pretas

querem trocar o Cavalo centralizado em e5 em uma casa nada usual como g4. Após isto as pretas abrem a coluna "h" para a sua Torre.]

9.♘g4 hxg4 10.a4 [E agora as brancas abrem a coluna "a".]

10...♗d7 11.♗a2! [Os dois grandes mestres jogam com um alto nível de imaginação! As brancas encontraram um ponto fraco em c6 e começam a explorá-lo.]

11...♖c8 12.♗b4 ♖b7 [No caso de 12...a5 as brancas possuem um sacrifício de peça muito interessante: 13.♗xc6!? ♖xc6 14.axb5]

13.♖a2! [Outra peça ocupa a muito importante casa – a2!]

13...♖c8 14.axb5 axb5 15.♖a6 ♖xa6 16.♖xa6 ♗b8 17.♖a8 ♗d7 18.e4! [Após isto as brancas conseguem vantagem no desenvolvimento.]

18...♗xe4 19.♗f4 e5 20.♗xe5 ♗e7 21.♗e2+- ♗e6 [21...f5 22.f3 ♗b1 23.♗d2+-]

22.♖xb8 ♖xb8 23.♗xb8 ♖xb8

24.♗xg4+ f5 25.♗xc6 ♖a8 26.♗d1 ♖a2 [26...♗xg2 27.♖g1 ♗e4 (27...♗h3 28.♖g3 ♗g4 29.♗xg4 fxg4 30.♖e3+) 28.f3 ♗b1 29.♗xe7 ♗xe7 30.♗d2+-]

27.f3 ♗b1 28.♗d2 ♗g5+ 29.♗c3 ♗c1 [Veja como as pretas conseguiram um pouco de contra jogo, mas após...]

30.♗c2! [Esta tudo acabado – as brancas ganham no mínimo uma peça. Uma bela vitória do capitão da equipe Russa.] **1-0**

Short,N (2684) – Bu Xiangzhi (2620) [B76]

Sanjin Hotel Cup Taiyuan
CHN (4), 20.07.2004

[GM Mikhail Golubev]

1.e4 c5 2.♗f3 d6 3.d4 cxd4 4.♗xd4 ♗f6 5.♗c3 g6 6.♗e3 ♗g7 7.f3 ♗c6 8.♖d2 0-0 9.g4 [Atualmente, apenas alguns jogadores entre os 100 melhores da FIDE são valentes o suficiente para jogar a Siciliana Dragão, por isso nem sempre as brancas estão bem preparadas para essa linha. Short opta por um lance

que ele usou em varias ocasiões 20 anos atrás. A moderna teoria considera 9.Bc4 e 9.0-0-0 como os mais perigosos para as pretas.]

9...♙d7 [Provavelmente Bu Xiangzhi preparou as arriscadas linhas com 9...Bd7 para enfrentar 9.0-0-0, por isso agora ele transpõe para esta preparação. Após 9.g4, 9...Be6 ou 9...Cxd4 10.Bxd4 Be6 e considerado o mais forte.]

10.h4 ♘e5 11.h5 ♝c8 12.0-0-0 ♔a5 13.♘b3 [O tranquilo 13.♙b1 praticamente forca as pretas a iniciar os sacrifícios por meio de 13...♘xf3! mas as coisas ainda estão bastante confusas aqui; a continuação 13.hxg6 fxg6 14.♙b1 (como na partida Baramidze-Stellwagen, Maastricht 2004) [é jogável, mas o prematuro ...hxg6 pode ser considerado como uma concessão por parte das brancas: as pretas ficam com a possibilidade de proteger o seu Peão h7 com ...Tf7; a linha 13.♙e2 b5 14.♘b3 ♔c7 transpõe para a partida.]

13...♔c7 14.♙e2 b5!

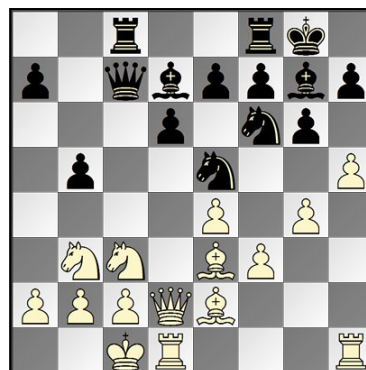

15.♙b1! [Novamente era prematuro 15.hxg6 fxg6 . Após 16.♙b1? b4 17.♘d5 ♘xd5 (Morozevich-Fedorov, Krasnodar 1997) 18.exd5 as brancas perdem um Peão: 18...♘xf3; o lance 15.g5!? ♘xh5 16.♘d5 foi testado em poucas partidas – provavelmente com chances iguais.]

15...b4 [Difícilmente resolve os problemas pretos 15...♘c4 16.♙xc4 bxc4 17.♘d4 Palac-Lalic, Croatia 2000]

16.♘d5 ♘xd5 17.exd5 a5 [Outros lances já foram tentados, mas com resultados nada favoráveis as pretas. Por exemplo, 17...f5 18.hxg6 hxg6 19.♙h6 com forte iniciativa branca, ocorreu na partida Fressinet-Polzin, Bundesliga 2001/2.]

18.♙h6? [Um erro de calculo. Era muito melhor preparar este lance jogando primeiro 18.♘d4! , e as pretas enfrentam problemas. 18...♘c4 (18...a4 19.♙h6!) 19.♙xc4 ♖xc4 20.♙h6! (20.hxg6 fxg6 21.♖h2 permite que as pretas se defendam com 21...h6! 22.♙xh6 ♙xd4 23.♖xd4 ♖xd4 24.♙e3 ♖g7 25.♙d4 ♖f6 26.g5 ♙f5 ; as brancas podem tentar 23.b3!?, mas isto não muda muito) 20...♙xd4 e aqui 21.Dxd4 consegue apenas uma pequena vantagem, mas 21.♙xf8!? parece promissor para as brancas: não esta claro como as pretas podem conseguir compensação suficiente pela qualidade. 21...♙c3 (21...♙f6 22.♙h6) 22.♖d3! , etc. Provavelmente serão necessárias análises adicionais.]

18...♙xh6 19.♖xh6 ♖xc2+ 20.♔a1 ♖xe2! [Não permitindo que as brancas armem um ataque ganhador.]

21.hxg6N [Somente agora Short desvia da partida Sax-Cebalo, Croatia 2002 que seguiu 21.♘d4 ♘xg4! 22.fxg4 ♖e5 (era ainda mais forte

22...♖e4!) 23.hxg6 ♖g7 24.gxh7+ ♔h8 sem problemas para as pretas.]

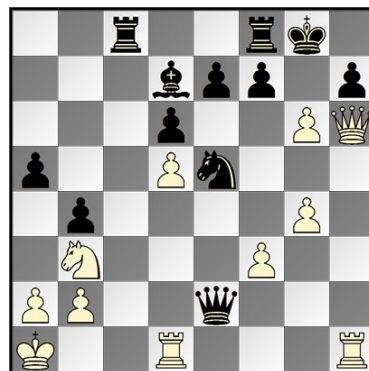

21...♖xd1+ 22.♖xd1 fxg6 [Agora as pretas possuem compensação mais do que suficiente pela Dama.]

23.♘d4 ♖f7 [Naturalmente não 23...Cxf3?? 24.Th1.]

24.♖h1 [Ou 24.♖e3 ♖cf8 (24...♖c5 25.♖e4) 25.g5 ♘xf3 26.♘xf3 ♙g4!]

24...♖c5 25.♘e6 ♖xd5 26.♘g5 ♖g7 27.♖h4 [Após o natural 27.♘h7 e possível 27...♘f7! – o Cavalo branco ficou preso e as pretas estão melhores. (Menos forte e 27...♘xf3 por causa de 28.♘f8! ♔xf8 29.♖f4+ ♔g8 30.♖xf3)]

27...♘f7 [Uma das alternativas era 27...♞c5!?]

28.♘e4! ♞e5 29.♞c1 h6 [As pretas não querem expor a posição de seu Rei com 29...h5!? 30.gxh5 (30.♞c7? ♘xg4!) 30...gxh5, mas agora as brancas conseguem um contra jogo concreto:]

30.♞c7! d5 31.♘c5 ♘b5 32.a4 bxa3 33.bxa3 d4 34.♘d7 [Se 34.a4, então 34...d3!; após 34.♘d7 os jogadores concordaram com o empate. Seguindo 34...♘d7 35.♞xd7 ♞e3 36.♞xd4 ♞xa3+ 37.♙b2 ♞xf3 38.♙xe7 não ha muitas chances de ganho para nenhum dos lados – especialmente para as brancas.] 1/2-1/2

Matsuura,E – Leitão,R [B96]
Serra Negra CXC (5), 2003
[Leitão]

1.e4 c5 2.♘f3 d6 3.d4 cxd4 4.♘xd4 ♘f6 5.♘c3 a6 6.♘g5 e6 7.f4 ♞c7 8.♙f3 b5 9.0-0-0 b4 10.♘ce2?! ♘bd7 11.♘g3 ♘b7 12.♘d3 h6 13.♘xf6 [13.♘h4 ♘e7 14.♘h5 ♘xh5 15.♙xh5 ♙c5 16.♙xc5 ♘xc5

17.♘xe7 ♔xe7 Kotronias – Leitão, Istambul (ol) 2000.]

13...♘xf6 14.♙b1 ♘e7 15.f5 [15.♘h5 Este era o lance que mais me preocupava. 15...♘xh5 (15...0-0?) 16.♙xh5 0-0 O ataque preto com a5-a4-a3 e mais perigoso do que o branco, por exemplo: 17.♘f3 a5 18.g4 a4 19.g5 a3 20.gxh6 g6 21.♞hg1 ♔h8-+]

15...e5 16.♘de2 h5!? [Evitando de vez ...♘h5. Este e um recurso conhecido por qualquer jogador da Najdorf, legado da partida Byrne – Fischer, quando este plano foi implementado pela primeira vez. Curiosamente eu já havia tentado a mesma ideia contra Matsuura, ha mais ou menos dez anos!]



[16...0-0 17.♘h5]

17.h4 ♖b8! [Uma medida profilática contra a ruptura c2-c3.]

18.♞he1 ♔f8 19.♞c1 a5 20.c4?! [Este lance leva a derrota posicional, ainda que não é fácil recomendar um plano para as brancas.]

[20.c3 ♜b6f]

20...♜c5! 21.♘f1 ♘g4 22.g3 [De agora em diante vários pequenos erros tático são cometidos. Geralmente quando tenho pouco tempo, trato de formular um plano e segui-lo, não dando muita atenção as " distrações " que aparecem no caminho. Eu já havia planejado a manobra Bd8-b6, mas no fundo sabia que 22...Qf2 não podia ser mau...]

22...♙d8? [22...♜f2! 23.♜h1 ♜xf5!-+ Naturalmente não vi este recurso.]

23.♞cd1 ♙b6 [23...♜f2]

24.♘c1 a4 [As brancas estão paralisadas.]

25.♙c2 ♞a8 26.♜e2 ♞h6

27.b3?

[27.♘d3 Seria mais tenaz, ainda que após: 27...♜a5 (27...♜xc4 28.♙xa4! Esta é a ideia. 28...♞xa4 29.b3 ♜xe4 30.♜xe4 ♙xe4 31.♞xe4 ♞a8 32.♞xb4 (32.♘xb4 ♘f2) 32...d5 33.♞xg4! hxg4 34.♘xe5) 28.♜d2 b3 29.axb3 axb3 30.♙xb3 ♜a7! As pretas tem um ataque decisivo pelas casas pretas. Um possível plano é Rf6 seguido da ruptura ...g7-g6.]

27...axb3 28.♙xb3 ♜a5?!

[28...♘f2 29.♘d3 ♘xd1-+ Ganhará imediatamente. A única desculpa para não ver uma combinação tão simples e que tinha apenas 5 minutos no relógio.]

29.♜c2 ♙d4 30.♞xd4 exd4 31.♜d3 ♘e5! 32.♜e2 ♙a6 33.♘d2 ♞c8 34.♜f2 ♜c5 [Aqui Matsuura teve a atitude de um "gentleman" abandonando em uma posição perdida, evitando o imoral bate-peças tão comum nos minutos finais de outros jogadores.] **0-1**

SOLUCIONISMO (44)

Pedro Luiz de Oliveira Costa Neto - politeleia@uol.com.br
Rua Alves Guimarães, 408/104 – CEP 05410-000 – São Paulo - SP

No número anterior da coluna, relatamos a carinhosa acolhida que tivemos na cidade de Rosario pelo nosso prezado amigo e compositor argentino Carlos Grassano, que inclusive nos acompanhou, na sequência, até a cidade de Cordoba, onde passamos no dia seguinte. Neste número, temos a satisfação de homenagear esse nosso amigo ao incluir o problema 4, de sua autoria.

O estudo do problema 6 aqui estampado não apresenta grande dificuldade, podendo os prezados leitores se aventurarem na sua solução com boa expectativa de êxito. Ele encerra algumas manobras clássicas no problemismo: o tema Bristol, em que uma peça se move objetivando dar espaço importante a outra peça; manobra de desvio, em que uma peça se sacrifica para desviar outra peça de algum ponto que defende; e finalmente, o tema escada. Mãos à obra!

Fechamos esta coluna com um probleminha geométrico ligado ao nosso tema: quantos quadrados há num tabuleiro de xadrez? Resposta no próximo número.

Enunciado:

Mate direto: (# 2) – Jogam as brancas e dão mate no número indicado de lances, para qualquer defesa possível das pretas.

Mate inverso: (S # 2) - Brancas jogam e obrigam as negras a lhes darem mate no número de lances indicado. As negras, por outro lado, tentam de tudo para não dar mate.

Mate ajudado: (H # 3) – Jogam as pretas e ajudam as brancas a darem mate no número indicado de lances.

PROBLEMAS

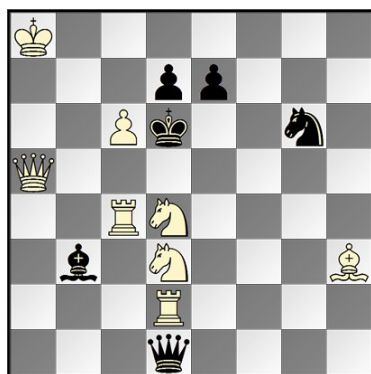

1) ≠2

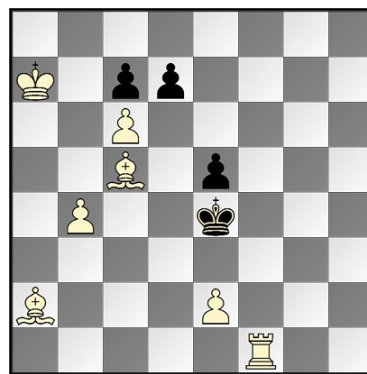

2) ≠3 a) Diagrama b) Deslocar a posição duas casas à direita

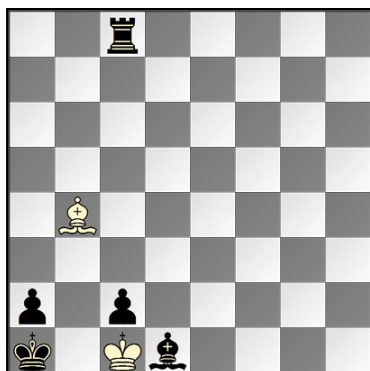

3) ≠5

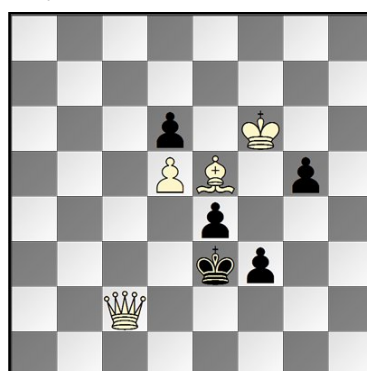

4) H ≠2 Três soluções

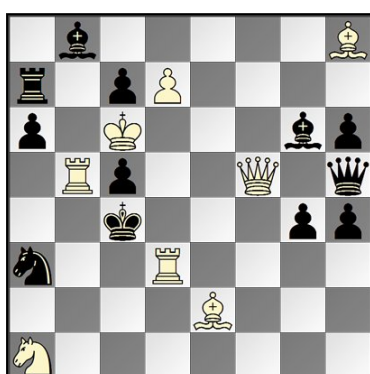

5) S ≠3

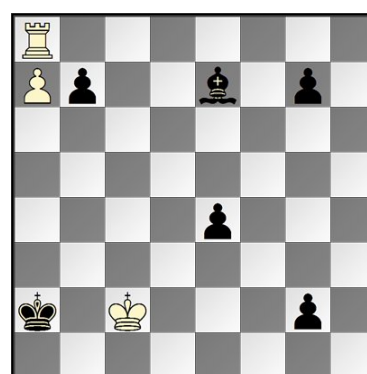

6) Brancas jogam e ganham



CLUBE DE XADREZ EPISTOLAR BRASILEIRO

(LEVA O XADREZ, TRAZ O AMIGO)

PROPOSTA DE SÓCIO

1. NOME	7. E-MAIL
2. ENDEREÇO	8. PROFISSÃO
3. CIDADE	9. ESTADO CIVIL
4. ESTADO	10. LOCAL E DATA DE NASCIMENTO
5. CEP	
6. TELEFONE	

- Junte à proposta um cheque nominativo ao Clube de Xadrez Epistolar Brasileiro, correspondente à sua 1ª anuidade;
- A proposta deverá ser enviada ao Presidente: Márcio Barbosa de Oliveira – marbol@attglobal.net - Rua Cândido Gaffree 135 – Rio de Janeiro – RJ – 22291-080 ou pela internet: <http://www.cxeb.org.br/pficsoc.htm>

Todos os dados constantes nesta proposta serão de uso confidencial e restrito ao CXEB

O QUE É O XADREZ NO SERVIDOR (SALA DE XADREZ NA INTERNET)?

É a prática de xadrez em que os lances são transmitidos na sala de xadrez do CXEB na internet

O QUE É O XADREZ POSTAL?

É a prática do xadrez em que os lances são transmitidos por carta

COMO PRATICÁ-LO?

Xadrez no Servidor (sala de xadrez na internet): Os jogadores acessam a sala de xadrez do CXEB na internet e efetuam seu lance em um tabuleiro virtual.

Xadrez Postal: Os jogadores enviam seus lances por carta, usando os mesmos sistemas usuais de anotação do xadrez ao vivo. *Descritivo* - 1) P4R, P4R; 2) C3BR, C3BD; ou *Algebrico* - 1) e4, e5; 2) Cf3, Cc6; ou *Numérico* - 1) 5254, 5755; 2) 7163 2836. Este último sistema é bastante usado nas competições internacionais.

Os torneios são regidos por regulamentos e regras próprias, que estabelecem, entre outras condições, o Tempo de Reflexão (dias que são permitidos para refletir e responder a um lance, a partir da data do recebimento da carta/servidor do parceiro), e a duração dos torneios, em geral de um ano e meio (para o xadrez postal) e um ano (para o xadrez pelo servidor). Cada enxadrista enfrenta, simultaneamente, a todos os parceiros de seu grupo.

COMO FAZER PARA PRATICÁ-LO? - No Brasil, o xadrez postal / servidor é dirigido

pelo Clube de Xadrez Epistolar Brasileiro - CXEB, reconhecido pela Confederação Brasileira de Xadrez (CBX), filiado à Internacional Correspondence Chess Federation (ICCF), entidade internacional de xadrez postal / servidor.

COMO ASSOCIAR-SE AO CXEB? - Basta preencher a proposta de sócio, enviar ao Clube e você receberá todas as informações necessárias

PAGA ALGUMA TAXA? - Sim, uma contribuição anual de R\$ 72,00. Menores de 19 anos e maiores de 65 anos podem, se quiserem, pagar somente a metade deste valor, portanto R\$ 36,00. A remessa do numerário pode ser feita por cheque comum (cruzado, nominal ao Clube de Xadrez Epistolar Brasileiro), depósito em conta corrente ou Vale Postal.

O QUE OFERECE O CXEB? - Torneios! Amigos! Diversão de Primeira Qualidade! Veja:

a) Torneios de Classificação - TC: onde o associado define a sua categoria dentro do Clube: Aberta, Especial ou Superior. A categoria Aberta são torneios com grupos de 7 participantes, enquanto que as categorias Especial e Superior, com grupos de 11 jogadores. Os dois primeiros colocados de cada grupo são promovidos para a categoria seguinte, e os que não obtiverem 1/3 dos pontos possíveis voltam à categoria anterior. Ao se inscrever num TC pela primeira vez, o associado jogará na categoria Aberta. É permitido jogar, simultaneamente, até 3 grupos da mesma categoria.

b) Torneios Temáticos - Com 7 participantes, estes torneios têm início sempre que se completa um grupo de uma determinada abertura. Temos vários temas disponíveis, sendo renovados periodicamente.

c) Campeonato Brasileiro - Na fase preliminar poderão participar todos os associados, em dia com suas obrigações estatutárias, independente da categoria em que se encontrem.

d) Taça Brasil - Torneio aberto a sócios e não-sócios, sem restrição de categoria, realizado a cada 2 anos. Uma das maiores competições do xadrez postal mundial!

e) Outros Torneios - Temos ainda: Torneios por Equipes, Torneios para Veteranos, Jovens e Mulheres, Campeonatos Estaduais e Competições Internacionais.

Para a descrição completa dos torneios do CXEB, vide Regulamentos dos Jogos.

COMO PARTICIPAR DOS TORNEIOS - Consulte a seção Informações para Inscrição em Torneios ou diretamente na sala de xadrez do CXEB. Os inscritos em qualquer torneio receberão o emparceiramento, com nome e endereço de seus adversários, data do início da competição e outras informações.

MAIS ALGUMA COISA? - Sim, a cada dois meses os associados recebem, gratuitamente, uma revista contendo os resultados dos torneios, partidas, artigos e muitas informações úteis sobre Regras, Torneios, etc.

Home-page: <http://www.cxeb.org.br>

SOLUÇÕES

1. M. Issler, Die Schwalbe 1962, 2° prêmio

1. ♖e6! ameaçando ♖c5#

- a) 1... ♖g4 2. ♗df4#;
- b) 1... ♖h5 2. ♗e5#;
- c) 1... ♖a1 2. ♗b2#;
- d) 1... ♖g1 2. ♗f2#;
- e) 1... dxc6 2. ♖d8#.

2. D. G. McIntyre, Natal Mercury, 1917

O tema índio em ambos os casos!

- a) **1. ♗g8! d6** [1... dxc6 2. ♗f7! ♔d5 3. ♗f4#] **2. ♗g1 d5 3. ♗h7#**
- b) **1. ♗h8! f6** [1... fxe6 2. ♗h7! ♔h4 3. ♗f5#] **2. ♗h2 f5 3. ♗d1#**

3. O. T. Bláthy, International Chess Magazine, 1886

Ensaio: 1. ♗e7? ♗c6! ou 1. ♗a3? ♗b8!

1. ♗d6! ameaçando ♗e5+ (#2)
1... ♗e8 2. ♗c5 ameaçando ♗d4#
2... ♗d8 [2... ♗e4 3. ♗a3 ameaçando ♗b2# 3... ♗b4 4. ♗xb4 ameaçando ♗c3# 4... ♗e2 5. ♗c3#]
3. ♗e7 ameaçando ♗f6+ (#2) **3... ♗e2** [3... ♗d6 4. ♗xd6 ameaçando ♗e5+ (#1) 4... ♗e2 5. ♗e5#; 3... ♗d2 4. ♗a3 ameaçando ♗b2# (4. ♗f6+ ♗d4 5. ♗xd4#) 4... ♗e2

5. ♗b2#; 3... ♗f8 4. ♗xf8 ameaçando ♗g7# **4... ♗e2 5. ♗g7#] 4... ♗f6+** [4. ♗xd8 ameaçando ♗f6# 4... ♗d1 5. ♗f6#] **4... ♗d4 5. ♗xd4#**

4. C. Grassano, Problem Observer, nov, 2008, recomendado

- a) 1. dxe5 ♖g2 2. ♔f4 ♖xg5#;
- b) 1. f2 ♔f5 2. ♔f3 ♖xe4#;
- c) 1. g4 ♗c3 2. g3 ♖d2#.

5. P. A. Petkov, ANDA. 2003

1. ♗b2! ameaçando 2. ♗c3+ ♔d4 3. ♖d5+ ♖xd5#

1... ♗xf5; 1... ♖xf5]

6. A. P. Gulaiev, A. Troitsky Tourney, Zadachi i Etiudi, 1929, 3ª menção honrosa

1. ♗h8! g1 ♖ [1... ♗a3 2. a8 ♖ g1 ♖ segue como na linha principal] **2. a8 ♖+ ♗a3 3. ♖g8+ ♔a1 4. ♗h1! ♖xh1 5. ♖xg7+ ♔a2 6. ♖f7+ ♔a1 7. ♖f6+ ♔a2 8. ♖e6+ ♔a1 9... ♖e5+ ♔a2 10. ♖d5+ ♔a1 11. ♖d4+ ♔a2 12. ♖c4+ ♔a1 13. ♖c3+ #14/6 ♔a2 14. ♖b3+ ♔a1 15. ♖xa3#**

RATING CXEB 01.05.2012 — TOP 50

T o t a l d e 1 7 g r u p o s i n c l u í d o s
 XXIII CBI (SD) SF 02; XXII CBI (SD) SF 03; XXIV CBI (SD) PR 10;
 X X I V C B I (S D) P R 1 1 ;
 TBI (SD) PR 06/2011; TBI (SD) PR 07/2011; TBI (SD) PR 08/2011; TBI
 (SD) PR 10/2011; TBI (SD) PR 11/2011; TBI (SD) PR 12/2011; TBI (PO)
 PR 01/2009; TBI (PO) PR 02/2009; TBI (EM) PR 13/2009;
 CBV XV (PO) FINAL; TC/S (SD) 0029; TT/J 04 (SD) Gr 005; TC/S (SD)
 Gr 31

Obs: Informações sobre torneios já encerrados e não incluídos no Rating deverão ser solicitadas aos Diretores das Divisões e não ao Setor de Rating.

C.	Nome	Rtg
1	LUIS ALMIRON	1443
2	PAULO CESAR DE OLIVEIRA TORTORA	1438
3	CARLOS EVANIR COSTA	1435
4	PAULO EDISON TERRES CHACON	1434
5	FLAVIO ARNALDO BRAGA SILVA	1403
6	JOAO CARLOS DE OLIVEIRA	1402
7	MARCUS ANTONIO ROLIM SILVA	1400
8	BOLIVAR RIBEIRO GONZALEZ	1390
9	MARCOS ANTONIO DOS SANTOS	1390
10	LUIZ CLAUDIO GUIMARAES	1383
11	DORGIVAL OLAVO GUEDES JUNIOR	1374
12	VICENTE MAJO DA MAIA	1372
13	CESAR ROBERTO DA SILVA REIS	1368
14	ALFREDO DUTRA	1366
15	MARCIO BARBOSA DE OLIVEIRA	1365
16	JORGE DE SA CAVALCANTI	1362
17	ANTOINE RENE S.ROWIES	1359
18	ORNELIO DE SOUZA	1356
19	MILTON GONCALVES SANCHEZ	1355
20	JOSE REITOR RIZZARDI	1354

RBXP Nº 171 - Maio 2012

21	NEVIO JOAO	1353
22	EDUARDO ALMEIDA DINIZ	1351
23	GILSON LUIS CHRESTANI	1348
24	AIRTON FERREIRA DE SOUZA	1346
25	ALBERTO FRANCISCO DILLENBURG	1344
26	RAMIRO DA COSTA ALMEIDA	1336
27	CLORIVALDO FERNANDES DE ABREU	1330
28	FABIO BIDART PICCOLI	1326
29	ABDIAS NEVES DE MELO FILHO	1323
30	DENIS MOREIRA LEITE	1320
31	JUAREZ LEAL DE SOUZA	1319
32	NATALINO CONSTANCIO FERREIRA	1319
33	RICARDO ERNESTO RAIN	1317
34	RUY CASTRO MONTEIRO DA SILVA	1317
35	JOSE RIBAMAR DA COSTA ASSUNCAO	1315
36	EDUARDO LAVIERI MARTINS	1310
37	FAUSTO MONTEIRO MESQUITA JR	1306
38	WARNER BRUCE KOVER	1306
39	LUIZ DO PRADO	1302
40	MARIO SERGIO SOUZA GUIMARAES	1302
41	UBIRAJARA MARTINS MESQUITA	1302
42	ODILO BLANCO LIZARZABURU	1300
43	MARCO AURELIO FERREIRA MAIA	1299
44	BERTO JOSE COSTA	1296
45	ERIC KRIEGER VON BOROWSKI	1296
46	SERGIO ROBERTO ALVES FARIAS	1293
47	MILTON WEYRICH	1292
48	TELMO SEBASTIAO BUENO	1289
49	EDUARDO ARRUDA CUNHA	1287
50	VANILDO JOAO KAUPERT	1286

Lista completa na home Page do clube:

<http://www.cxeb.org.br/CXEBCRating.asp>

RATING ICCF 2012/03 — TOP 50

C	T	Nome	Rating
1	GM	Almiron, Luis	2607
2	GM	Leitao, Rafael	2592
3	GM	Oliveira, Joao Carlos de	2586
4	SIM	Souza, Sergio Luiz de	2585
5	GM	Joao, Nevio	2575
6	GM	Chacon, Paulo Edison Terres	2572
7	GM	Costa, Carlos Evanir	2572
8	GM	Cresce, Salvador Homce de	2564
9	GM	Cerqueira Filho, Reginaldo de Castro	2544
10	GM	Badolati, Sergio	2521
11	IM	Magalhaes, Leonardo Guedes de	2509
12	GM	Oliveira, Marcio Barbosa de	2502
13	..	Mesquita, Ubirajara M.	2477
14	IM	Maia, Jose Eduardo Bastos de Oliveira	2456
15	IM	Lizarzaburu, Odilo Blanco	2450
16	IM	Bastos, Paulo Rubio Leite	2439
17	..	Dutra, Alfredo	2432
18	IM	Gonzalez, Bolivar Ribeiro	2424
19	..	Souza, Airtton Ferreira de	2422
20	IM	Amorim Neto, Jose Joaquim de	2412
21	..	Sanchez, Milton Goncalves	2404
22	SIM	Santos, Marcos Antonio dos	2403
23	SIM	Reis, Cesar Roberto da Silva	2399
24	..	Rowies, Antoine Rene S.	2392
25	..	Goncalves Filho, Jorge Pereira	2386
26	..	Maia, Vicente Majo da	2385
27	..	Cavalcanti, Jorge de Sa	2383
28	..	Weyrich, Milton	2373
29	..	Silva, Ruy Castro Monteiro da	2371
30	..	Martins, Eduardo Lavieri	2364

RBXP Nº 171 - Maio 2012

31	IM	Mesquita Jr., Fausto Monteiro	2361
32	SIM	Ferreira, Natalino Constancio	2360
33	..	Souza, Juarez Leal de	2345
34	..	Dillenburg, Alberto Francisco	2342
35	..	Almeida, Ramiro da Costa	2341
36	SIM	Silva, Flavio Arnaldo Braga da	2341
37	..	Rosas, Carlos Lins	2338
38	..	Leite, Denis Moreira	2335
39	SIM	Piccoli, Fabio Bidart	2335
40	..	De Toledo, Charles Mann	2332
41	..	Rizzardi, Jose Reitor	2332
42	..	Assuncao, J. R. da Costa	2326
43	..	Ayrosa, Paulo Ferraz	2323
44	..	Silva, Marcus Antonio Rolim	2321
45	IM	Morihama, Nicolau	2314
46	..	Tortora, Paulo Cesar de Oliveira	2301
47	..	Guedes Jr., Dorgival Olavo	2299
48	..	Farias, Jose Carlos Mesquita	2297
49	IM	Maia, Marco Aurelio Ferreira	2292
50	SIM	Fuzishawa, Richard Mitsuo	2289

Lista completa na home Page do clube:

<http://www.cxeb.org.br/ICCFRating.asp>

Seja um colaborador da Revista Brasileira de Xadrez Postal, enviando para o e-mail **cxeb.revista@gmail.com** suas matérias/artigos, fotos, partidas com ou sem análises, notícias/curiosidades, sugestões, críticas, e tudo que julgar ser interessante para compartilhar. Sua participação é muito importante !

CAMPEONATO BRASILEIRO INDIVIDUAL

Campeões do CBI

I CBI	Henrique Pereira Maia Vinagre	XIII CBI	João Carlos de Oliveira
II CBI	Adaucto Wanderley da Nóbrega	XIV CBI	Airton Ferreira de Souza
III CBI	Antônio Pacini	XV CBI	Ércio Perocco Junior
IV CBI	Gilberto Fraga Portilho	XVI CBI	Marcio Barbosa de Oliveira
V CBI	Orlando de Alcântara Soares	XVII CBI	Rodrigo Veloso Fargnoli
VI CBI	Marco Antônio Hazin Asfora	XVIII CBI	Natalino Constancio Ferreira
VII CBI	Hemar Antônio Galvão Barata	XIX CBI(A)	Jose Arnaldo de Bello Vieira
VIII CBI	Antônio José C. D. Tavares	XIX CBI(B)	Milton Gonçalves Sanchez
IX CBI	Gilson Luís Chrestani	XX CBI	Fábio Bidart Piccoli
X CBI	Zélio Bernardino	XXI CBI	Marcos Antonio dos Santos
XI CBI	Carlos Evanir Costa	XXII CBI	
XII CBI	Zélio Bernardino		

Diretor : Celso Luiz da Silva
TBI (SD) P 06-11 Encerrado.
Campeao recebe titulo de MBXP

E-mail: cl-silva@brturbo.com.br
Periodo: 30.01.2009 a 30.01.2012
Cat IV 9,0 pts=1/2 norma MBXP

	XX CBI (PO) FINAL	Rtg	1	2	3	4	5	6	7	8	9	0	Pts	SB
1	Jose E. Bastos de O Maia	1273		½	½	½	½	1	1	1	1	1	7.0	27.25
2	Cesar Roberto da Silva Reis	1376	½		½	½	½	1	½	1	1	1	6.5	25.25
3	Ramiro da Costa Almeida	1349	½	½		½	1	0	½	1	0	1	5.0	20.50
4	Eric Krieger Von Borowski	1256	½	½	½		½	½	½	½	½	1	5.0	20.00
5	Ricardo Ernesto Rain	1317	½	½	0	½		½	1	0	1	1	5.0	19.50
6	Luiz do Prado	1288	0	0	1	½	½		½	½	½	1	4.5	16.00
7	Ornelio de Souza	1330	0	½	½	½	0	½		½	1	1	4.5	16.00
8	Iraja Leonardo da Fonseca	1202	0	0	0	½	1	½	½		½	1	4.0	13.75
9	Fernando Cezar Pozza	1223	0	0	1	½	0	½	0	½		1	3.5	11.75
10	Aroldo Teixeira de Almeida	1252	0	0	0	0	0	0	0	0	0		0.0	0.00

TAÇA BRASIL

Diretor da Divisão: Celso Luiz da Silva

Rua Antônio Siqueira, 241-E - Chapecó - SC - 89803-670

E-mail: cl-silva@brturbo.com.br

CAMPEÕES DA TAÇA BRASIL

I TBI	Adaucto Wanderley da Nóbrega	XII TBI	Carlos Evanir Costa
II TBI	Célio Sormani	XIII TBI	Edmundo Zuchowski Filho
III TBI	Mário Silas Biava	XIV TBI	Zelio Bernardino
IV TBI	Salvador Homce de Cresce	XV TBI	Fábio Bidart Piccoli
V TBI	Marco Antônio Hazin Asfora	XVI TBI	Alberto Mourao Bastos
VI TBI	Marco Polo Rios Simões	XVII TBI	Luiz Claudio Guimarães
VII TBI	Gilson Luís Chrestani	XVIII TBI	Alfredo Dutra
VIII TBI	Rolf Dieter Bückmann	XIX TBI	Jose Arnaldo Bello Vieira
IX TBI	João Maria Machado Filho	XX TBI	Bolivar Ribeiro Gonzalez
X TBI	Ermanno Soares de Sá	XXI TBI	Romeu Edgar Mundstock
XI TBI	José Antônio S Gonçalves	XXII TBI	Denis Moreira Leite

Diretor : Celso Luiz da Silva
TBI (SD) P 06-11 Encerrado.
Classificam-se 4 jogadores

E-mail: cl-silva@brturbo.com.br
Período: 28.05.2011 a 28.05.2012
Rating médio 1057

	TBI (SD) P 04-11	Rtg	1	2	3	4	5	6	7	8	9	0	1	Pts	SB
1	Carlos R. D. Towkan	1101		1	½	1	1	1	1	1	1	1	1	9.5	41.50
2	Antonio Carlos Alves	1296	0		½	1	1	1	1	1	1	1	1	8.5	33.00
3	Francisco J. B. de Moraes	1211	½	½		1	1	0	1	1	1	1	1	8.0	33.00
4	Carlos E. de A. e Silva	898	0	0	0		1	1	1	1	1	1	1	7.0	22.00
5	Everaldo de Assis Borges	1041	0	0	0	0		1	1	1	1	1	1	6.0	16.00
6	Rafael A. Barreras Garcia	1000	0	0	1	0	0		0	1	1	1	1	5.0	16.00
7	Marcelo F. Fogaca	989	0	0	0	0	0	1		0	0	1	1	3.0	7.00
8	Reginaldo S. Candido	767	0	0	0	0	0	0	1		1	0	1	3.0	6.00
9	Fabio Gaia Pregun	1000	0	0	0	0	0	0	1	0		1	1	3.0	5.00
10	Jose S. de Magalhaes	1074	0	0	0	0	0	0	0	1	0		1	2.0	3.00
11	Roberto Silva Lima	1250	0	0	0	0	0	0	0	0	0	0		0.0	0.00

RBXP N° 171 - Maio 2012

Diretor : Celso Luiz da Silva
TBI (SD) P 10-11 Encerrado.
Classificam-se 3 jogadores

E-mail: cl-silva@brturbo.com.br
Período: 07.08.2011 a 07.08.2012
Cat.V 6,5 pto=1/2 norma MBXP

	TBI (SD) P 10-11	Rtg	1	2	3	4	5	6	7	8	9	0	Pts	SB
1	Jorge de Sa Cavalcanti	1362	■	½	½	½	1	1	1	1	1	1	7.5	28.00
2	Juarez Leal de Souza	1319	½	■	1	½	½	½	1	1	1	1	7.0	26.50
3	Paulo Cezar O. Tortora	1433	½	0	■	1	½	1	½	1	1	½	6.0	23.00
4	Eric Krieger Von Borowski	1283	½	½	0	■	½	1	½	1	1	1	6.0	21.00
5	Iraja Leonardo da Fonseca	1259	0	½	½	½	■	½	1	1	1	½	5.5	20.00
6	Paulo Adriano Matozo	1269	0	½	0	0	½	■	½	½	1	1	4.0	12.00
7	Sergio Roberto Alves Farias	1293	0	0	½	½	0	½	■	½	1	1	4.0	11.75
8	Evandro Moreira Nunes	1042	0	0	0	0	0	½	½	■	½	1	2.5	5.75
9	Joao Eduardo P. Abramides	1169	0	0	0	0	0	0	0	½	■	1	1.5	2.25
10	Uilde Enico Monteiro	1223	0	0	½	0	½	0	0	0	0	■	1.0	5.75

Diretor : Celso Luiz da Silva
TBI (SD) P 06-11 Encerrado.
Classificam-se 4 jogadores

E-mail: cl-silva@brturbo.com.br
Período: 28.05.2011 a 28.05.2012
Rating médio 1057

	TBI (SD) P 04-11	Rtg	1	2	3	4	5	6	7	8	9	0	1	Pts	SB
1	Carlos Roberto Duarte Towkan	1101	■	1	½	1	1	1	1	1	1	1	1	9.5	41.50
2	Antonio Carlos Alves	1296	0	■	½	1	1	1	1	1	1	1	1	8.5	33.00
3	Francisco Jose Baena de Moraes	1211	½	½	■	1	1	0	1	1	1	1	1	8.0	33.00
4	Carlos Eduardo de A. e Silva	898	0	0	0	■	1	1	1	1	1	1	1	7.0	22.00
5	Everaldo de Assis Borges	1041	0	0	0	0	■	1	1	1	1	1	1	6.0	16.00
6	Rafael Alberto Barreras Garcia	1000	0	0	1	0	0	■	0	1	1	1	1	5.0	16.00
7	Marcelo Figueiredo Fogaca	989	0	0	0	0	0	1	■	0	0	1	1	3.0	7.00
8	Reginaldo Scarabeli Candido	767	0	0	0	0	0	0	1	■	1	0	1	3.0	6.00
9	Fabio Gaia Pregun	1000	0	0	0	0	0	0	1	0	■	1	1	3.0	5.00
10	Jose Severino de Magalhaes	1074	0	0	0	0	0	0	0	1	0	■	1	2.0	3.00
11	Roberto Silva Lima	1250	0	0	0	0	0	0	0	0	0	0	■	0.0	0.00

CXEB NO FACEBOOK



Criamos um Grupo CXEB no Facebook , aberto a sócios e não sócios , que tenham interesse nos torneios postais/servidor , para divulgação dos nossos torneios , e discussão/esclarecimentos de dúvidas .
PARTICIPE! DIVULGUE!

Solicitar inscrição com o criador do grupo ALFREDO SOARES DUTRA , soaresdutra@hotmail.com.

Ou Paulo Marczykoski, paul_thor@hotmail.com.

Cordialmente
Paulo Marczykoski
CXEB / DGT

SERVÇOS - INFORMAÇÕES - INSCRIÇÕES
CXEB: www.cxeb.org.br email: contato@cxeb.org.br

Inscrições: Devem ser efetuadas pelo link <http://www.cxeb.org.br/pficinsc.htm> ou ainda na sala do CXEB <http://www.interajedrez.com/CXEB/sp4.htm>

Torneios de Classificação: É permitida a participação simultânea em até três grupos, desde que as inscrições sejam solicitadas dentro do prazo de seis meses, contados do início do primeiro grupo. Após esse prazo, o associado precisará definir sua categoria no(s) grupo(s) ainda em andamento, antes de solicitar novas inscrições. Entretanto, se a inscrição baseia-se em um direito adquirido recentemente, recomenda-se anexar ao pedido cópia da Ficha de Habilitação (XEB - 55), a ser solicitada ao DT, relativo ao grupo em que se obteve o direito.

Torneios Internacionais: Consultar o Delegado do Brasil junto à ICCF – **Márcio Barbosa de Oliveira** – marbol@attglobal.net - Rua Cândido Gaffree 135 – Rio de Janeiro – RJ – 22291-080 - para obter informações sobre os torneios disponíveis. A taxa de inscrição é informada em outra parte desta edição.

Alterações de Endereços: As mudanças, acertos de endereços e de nomes devem ser comunicados, de imediato, ao DT, a seus adversários e ao setor de cadastro: Jorge André Pregun <cxeb.cadastro@gmail.com> Av. Benedito Castilho de Andrade, 1007, bl.2 apto. 42 – 13212-070 – Jundiaí-SP

Acionamento das Comissões de Ética e de Recursos: Os processos, acompanhados da **taxa de R\$6,00**, por recurso, devem ser encaminhados a **Márcio Barbosa de Oliveira** (Rua Candido Gaffree, 135 – Rio de Janeiro - RJ – CEP 22291-080. E-mail: mar-bol@attglobal.net), observados os regulamentos próprios de cada Comissão, principalmente quanto a **prazos (15 dias para a Comissão de Recursos e 30 dias para a Comissão de Ética, contados da recepção da decisão de que se quer recorrer)** e quanto ao nº de vias (**6 vias em ambos os casos**). Os Recursos contra as decisões dos **Diretores de Torneios** devem ser encaminhados ao **DGT Paulo Roberto T. Marczykoski** – Rua Dr. Nascimento, 261 – apto. 403 – Rio Grande-RS – 96200-300 E-mail: cxeb.dgt@gmail.com no **prazo de 15 dias**, contados da recepção da decisão de que se quer recorrer (neste caso, apenas com o envio de 1 cópia da decisão de que se recorre).

Setor de Rating: As consultas sobre rating deverão ser dirigidas a **Sérgio Luiz de Souza** (Av. Rio Doce, 2449 — Ilha — Governador Valadares — MG — 35020-500 serjaols@gmail.com)

Setor Adjudicação (SETADJ): Este setor é coordenado pelo Diretor: **Márcio Barbosa de Oliveira** (R. Candido Gaffree, 135, 22291-080 — Rio de Janeiro — RJ — marbol@attglobal.net), a quem deverão ser endereçadas unicamente pelos diretores dos torneios, as partidas destinadas à adjudicação. A taxa de adjudicação (por partida e por jogador) é de R\$ 3,60 e deve ser remetida pelo jogador ao Diretor do Torneio, juntamente com as análises e o diagrama da posição no momento em que a partida foi suspensa. O DT, a sua vez, somente enviará ao SETADJ o formulário com as análises dos jogadores e o cheque ou cópia do respectivo depósito.

TORNEIOS TEMÁTICOS 2012



POSTAL OU SALA DO CXEB (A escolha é sua!)

Os torneios temáticos podem ser inscritos e jogados pela
Sala: CXEB: <http://www.interajedrez.com/CXEB/sp4.htm>,

pela HP:

<http://www.cxeb.org.br/ins-onli.asp>

Aberto a não sócios

**a) TT/M.01 (C00) DEFESA
FRANCESA**
1.e4 e6 2.d4 d5 jogam as brancas



**b) TT/M.02 (C40) DEFESA
BRASILEIRA/CAMARA**
1.e4 e5 2.♘f3 ♔e7
jogam as brancas



**c) TT/M.03 (A45)
ABERTURA TROMPOVSKY**
1.d4 ♘f6 2.♙g5 jogam as pretas



**d) TT/M.04 (A00)
ABERTURA GROB**
1.g4 d5 jogam as brancas



GRATUITO