



REVISTA BRASILEIRA DE XADREZ POSTAL

Fundado em 14/02/69

ANO XXVIII -

Nº 169

Janeiro - 2012



GM Rafael Leitão, atual campeão brasileiro absoluto, e único brasileiro a obter o título de grande mestre na FIDE e ICCF. Está disputando a fase final do 26º Campeonato Mundial ICCF, lutando pelo título com boas chances de vencer, estamos na torcida!

homepage: <http://www.cxeb.org.br>

email: cxeb.presi@gmail.com

Torneios de xadrez pela internet ou via postal

R B X P - n° 169

INFORMES

Anuidade	3
Inscrições Torneios Internacionais	4
Calendário de Torneios 2012/2013	5
Mundial ICCF SF Inscrições	15
Taxas Torneios Internacionais	19
Proposta de sócio	28
Resultados de Torneios	34
Informes—Serviços—Inscrições	39
Torneios Temáticos 2012	40

SEÇÕES E ARTIGOS

Entrevista GM Rafael Leitão	6
Soneto: A Vida e o Xadrez	14
Partidas de associados	16
Partidas comentadas	20
Solucionismo	26
Soluções	30
Mundial FIDE 2012	32

CXEB

Clube de Xadrez Epistolar Brasileiro

Presidente de Honra: Ubirajara de Oliveira Barroso

Diretoria 2011/2013:

Presidente:

Márcio Barbosa de Oliveira - cxeb.presi@gmail.com

Vice-Presidente:

Jorge André Pregun - cxeb.vice@gmail.com

Diretor Administrativo:

Vanildo Kaupert - cxeb.admin@gmail.com

Diretor Financeiro:

Natalino C. Ferreira - cxeb.financ@gmail.com

Diretor Geral de Torneios:

Paulo R. Thor Marczykoski - cxeb.dgt@gmail.com

Diretor da Área Internacional:

Bianor de Oliveira Neves - cxeb.dai@gmail.com

Diretor de Publicações:

Bolívar R. Gonzalez - cxeb.revista@gmail.com

Diretor de Divulgação:

Marcos A. dos Santos - cxeb.divulga@gmail.com

Conselho Consultivo:

Presidente: Ubirajara de Oliveira Barroso

Membros Natos: Antônio Carlos Raposo, João Alberto Correia da Silva, José Joaquim de Amorim Neto, Milton Gonçalves Sanchez, Nelson Lopes da Silva, Pedro Luiz de Oliveira Costa Neto, Torben Erik Carlsen, Lair Válio Alves, Alberto Pinheiro Mascarenhas, Romeu Edgar Mundstock, Dieter Hans Bruno Koll, Dorgival Olavo Guedes Jr. e Jorge André Pregun

Membros Eleitos: Abdias Neves de Melo Filho, Paulo Bechara Dutra e João Eduardo Pereira Abrahams

Conselho Fiscal: Titulares: Alberto Francisco Dillenburger, Flávio A. Braga da Silva e José Ribamar da Costa Assunção

CAPA: GM Rafael Leitão, atual campeão brasileiro absoluto, seu quinto título brasileiro.

RBXP - REVISTA BRASILEIRA DE XADREZ POSTAL

EDITADA BIMESTRALMENTE PELO CLUBE DE XADREZ EPISTOLAR BRASILEIRO

E-mail: cxeb.presi@gmail.com

Home-page: <http://www.cxeb.org.br>

Editor: Bolívar Ribeiro Gonzalez - e-mail: cxeb.revista@gmail.com

Tiragem desta edição: 130 impressos e 170 eletrônicos

INFORMAÇÕES SOBRE PAGAMENTO DE ANUIDADE DO CXEB

Valor da Anuidade: R\$ 72,00

FORMAS DE PAGAMENTO:

- a) **Cheque Nominal** ao “Clube de Xadrez Epistolar Brasileiro”
- b) **Depósito Em Conta Corrente:**
Banco do Brasil – 001
Agência: 3559-9 (USP)
Conta Corrente: 5018-0
- c) **DOC (DOC D – Documento de crédito)**, com os dados acima mais o CNPJ 73.558.959/0001-10
- d) **Transferência Bancária**, para clientes do Banco do Brasil (use os dados da letra b)

ESCLARECIMENTOS:

- 1 – Colabore com o seu Clube e pague a sua anuidade em dia. Não espere pela cobrança.
- 2 – Você pode pagar valor maior que uma anuidade e receber as seguintes distinções:
 - valores maiores que R\$ 108,00, Sócio Colaborador
 - valores maiores que R\$ 216,00, Sócio contribuinte
 - valores maiores que R\$ 720,00, Sócio Benemérito Vitalício.
- 3 – Você pode pagar a sua anuidade em parcelas (R\$ 36,00 para 1 semestre e R\$ 18,00 para 1 trimestre;
- 4 – Se você é maior de 65 anos ou menor de 19 anos o pagamento de sua anuidade pode ser feito pela metade do valor da anuidade normal, porem para receber a revista impressa o pagamento deverá ser integral.
- 5 – Caso você use as formas **Depósito Em Conta, Transferência Bancária** ou **DOC**, é fundamental que você envie cópia do comprovante para o Diretor Financeiro:
Atenção, novo endereço: NATALINO CONSTANCIO FERREIRA – Av. Juvenal Ferreira dos Santos, 208 – Cajamar – SP- CEP: 07750-000 - ou via e-mail - **natalino@puma.com.br**
- 6 – Qualquer que seja a forma de pagamento usada habitue-se a enviar cópia de sua informação (neste caso dispensado o comprovante) para o Setor de Alteração de Cadastro, a cargo de:
JORGE ANDRÉ PREGUN – Av. Benedito Castilho de Andrade, 1007, Bloco 2, Ap. 42 – 13212-070 – Jundiaí – SP e-mail **cxeb.cadastro@gmail.com** Essa providência facilita e abrevia o processo de atualização do cadastro.

INSCRIÇÕES EM TORNEIOS INTERNACIONAIS

Em comemoração ao seu aniversário LIPEAD de 40 anos, a Federação Peruana de Xadrez Correspondência está a organizar um Torneio Internacional Aberto. O evento será disputado em três fases: Preliminar, semi-finais e final; via webserver ICCF em todas as fases.

As inscrições estão abertas para a fase preliminar. Prazo para inscrição é até 15/04/2012. Inscrições diretamente com o DAI Bianor Neves boneves@gmail.com

1 - Fase Preliminar

Esta fase terá início em 01 de maio de 2012. Grupos será composta por 7 jogadores, controle de tempo será 10/50 e haverá 30 dias de férias por ano, como indicado no ICCF regras de jogo. O vencedor de cada grupo avançam para as semifinais, sem desempates e ambos os jogadores vão avançar. Move condicional será permitido, bem como exibição ao vivo com um atraso de 5 movimentos.

Taxas de inscrição para a fase preliminar são:

- 01 grupo 11 euros;
- 02 grupos 16,5 euros;
- 03 grupos 24,75 euros;
- 04 grupos 33 euros.

2 - Fase Semi-final

A ser iniciado logo após as eliminatórias da Preliminares termine. Os vencedores dos grupos preliminares não pagará taxas de entrada para terminar o evento em qualquer fase. Jogadores ICCF nominal igual ou superior a 2200 será permitida a entrada direta para as semifinais mediante o pagamento de uma taxa de entrada. A taxa de inscrição para estes jogadores será de 30 euros ou 40 USD. Grupos semifinal será composta de 7-9 jogadores e os 15 melhores jogadores a partir desta fase (vencedores dos grupos e talvez o melhor segundo alguns jogadores colocados) vai avançar para a fase Final.

3 - Fase Final

O torneio final será iniciado logo após as eliminatórias a partir das semifinais são determinados. O evento final será composta por 17 jogadores, 15 deles vai avançar a partir da semifinal, e os outros dois serão elevados jogadores com rating (rated ICCF GM igual ou superior a 2600) convidado pelo organizador para garantir uma categoria torneio alta e títulos / normas.

O top 3 jogadores na final (o vencedor, segundo e terceiro lugar) receberão prêmios em dinheiro. Os prêmios serão determinados com base no número total de entradas. Os prêmios serão pagos num prazo de duas semanas após os 3 melhores jogadores estarem definidos. Os prêmios serão pagos por Paypal ou transferência bancária. Custos de conversão de moeda será subtraído do valor do prêmio.

Gino Figlio, Organizador de Torneio

CALENDÁRIO CXEB TORNEIOS 2012 / 2013

2012

MARÇO XXII CBI Final - CAMPEONATO BRASILEIRO INDIVIDUAL
MAIO XXIV CBI Semi Final
JUNHO XXVII CBI Preliminar
JULHO XV TAÇA BRASIL
SETEMBRO XVI VETERANOS
OUTUBRO VII CBE - CAMPEONATO BRASILEIRO EQUIPES e TAÇA BRASIL EQUIPES

2013

MARÇO XXIII CBI Final
MAIO X TAC - TAÇA AYDANO CARNEIRO - para diretores do CXEB
JUNHO TAÇA BRASIL Preliminar - TBI

Paulo Marczykoski
CXEB / DGT
Clube de Xadrez Epistolar Brasileiro -
Diretoria Geral de Torneios
cxeb.dgt@gmail.com

GM RAFAEL LEITÃO

Por Vivien Ferenczy

Entre os dias 27 e 29 de janeiro de 2012, o GM Rafael Leitão, atual campeão brasileiro absoluto, esteve visitando o Clube de Xadrez de Curitiba, onde realizou uma palestra e participou de um torneio de xadrez rápido. Oportunidade em que concedeu a seguinte entrevista, ao FM Bolívar Gonzalez.

Bolívar: Como você começou a jogar xadrez?

Leitão: Meu pai me ensinou a jogar com seis anos, jogava com meus irmãos e na escola, e nunca mais parei. O início foi mais no ambiente familiar mesmo.

B: Quando e porque você começou a jogar xadrez por correspondência?

L: Eu comecei a ver os torneios por correspondência para encontrar ideias de aberturas. Nesta época eu jogava no site gameknot.com, então resolvi experimentar jogar um torneio por correspondência, mas meu objetivo principal era usar o xadrez por correspondência para treinar aberturas e como analisar com o computador.

B: Como você acha que o xadrez postal te ajuda quando você está jogando ao vivo? Você acha que tem alguma influência no meio-jogo, na análise, ou na profundidade?

L: Mais nas aberturas. Quando você tem que fazer uma análise bem profunda para jogar as aberturas no xadrez por correspondência, acaba ajudando. Em geral, você também aprende a calcular com um pouco mais de profundidade, os recursos das posições, porque é muito difícil você ganhar uma partida por correspondência, o computador sempre encontra uma defesa. Fora isso, não vejo grandes coisas que se possa utilizar no xadrez ao vivo.

B: Faltam apenas algumas partidas para o término da final do campeo-

nato mundial da ICCF. Você está lutando pelo título, e terminou todas as suas partidas, podendo ficar em primeiro ou segundo, algo inédito para o Brasil. Quais você acha que são as suas chances de ser campeão? E qual você acha que foi sua melhor partida nesse torneio?

L: Não sei muito bem, acho que o Langeveld da Holanda, tem chances de ser o campeão, ele já está com +3 também, não sei se tem alguém que esta com +4, mas não estou acompanhando, acho que matematicamente já estou entre os três primeiros, então, provavelmente devo ficar em segundo, não sei.

WC26/final	World Championship 26 Final				TD Prych, George D. (IA)																					
Category 13 GM=9% SIM=7 IM=6 LGM=3 ILM=1%					1	2	3	4	5	6	7	8	9	0	1	2	3	4	5	6	7	Score	SB	RG	Place	
1	NED	370930	GM	Langeveld, Ron A. H.	2696	½	½	½	½	½	½	½	½	½	1	½	1	½	½	1	1	1	9.5	62.5	2	1
2	BRA	71140		Leitão, Rafael	2572	½	½	½	½	½	½	½	½	½	½	½	1	1	½	½	1	½	9.5	64	0	2
3	ROU	440534	SIM	Șerban, Florin	2616	½	½	½	½	½	½	½	½	½	½	1	1	½	½	1	1	8.5	58.75	2	3	
4	SVK	950259	SIM	Povchaníč, Dr. Daniel	2529	½	½	½	½	½	½	½	½	½	½	1	½	½	½	½	½	8.5	59	0	4	
5	GER	89932	GM	Bücker, Jürgen	2578	½	½	½	½	½	½	½	½	½	½	½	½	½	½	½	½	8	56	0	5	
6	RUS	141280	GM	Perevertkin, Vladimir Viktorovich	2614	½	½	½	½	½	½	½	½	½	½	1	½	½	½	½	½	7.5	53.5	2	6	
7	AUT	10543	GM	Rattinger, Friedrich	2658	½	½	½	½	½	½	½	½	½	½	½	½	½	½	1	½	7.5	53	2	7	
8	BRA	70752	SIM	Almiron, Luis	2593	½	½	½	½	½	½	½	½	½	½	½	½	½	½	1	7	48.5	3	8		
9	ESP	169064	GM	Martín Clemente, Joel	2645	½	½	½	½	½	½	½	½	½	½	½	½	½	½	½	7	48	2	9		
10	CUB	690425	SIM	Santana Peñate, Guillermo	2512	0	½	½	½	½	½	½	½	½	½	½	½	½	½	½	7	49	1	10		
11	FRA	180927	SIM	Jauleau, Christophe	2551	½	½	½	½	½	0	½	½	½	½	½	½	½	½	0	6.5	47.5	1	11		
12	GER	89970	SIM	Schuster, Peter	2451	0	0	0	0	½	½	½	½	½	½	½	½	½	½	1	6.5	41	0	12		
13	GUA	720001	GM	Blanco Gramajo, César Augusto	2531	½	0	½	½	½	½	½	½	½	½	½	½	½	½	1	6	40	4	13		
14	ESP	160740	SIM	Martí Pericot, Juan Manuel	2473	½	½	0	½	½	½	½	½	½	½	½	½	½	½	6	43.75	3	14			
15	AUT	10362	GM	Hamarat, Tunc	2624	0	½	½	½	½	½	½	½	½	½	½	½	½	½	5.5	40	4	15			
16	ITA	240336	GM	Cardelli, Gabriel	2453	0	½	½	½	½	0	½	½	1	½	½	½	½	5	33.75	4	16				
17	ARG	20377	GM	Walsh, Héctor	2580	0	½	0	½	½	½	½	0	½	½	0	0	½	4.5	33.75	2	17				

B: E tem alguma partida que te chamou atenção?

L: Tem uma partida que ganhei que foi boa, na qual meu adversário (Blanco Gramajo da Guatemala) não cometeu grandes erros, e como é difícil ganhar uma partida por correspondência, fui construindo a posição até ficar ganho.

Leitão,Rafael (2572) – Blanco 6...♖bd7 7 0-0 e5 8 e4 c6 9 h3

Gramajo, César Augusto



(2531)

WC26/final ICCF. 10.06.2010

E69: King's Indian: Fianchetto:

1.d4 f6 2.c4 g6 3.f3 g7

4.Q3 0-0 5.♙Q2 d6 6.0-0 ♘bd7

7. c3 e5 8.e4 c6 9.h3 a5

10.♖e1 exd4 11.♟xd4 ♜e5 32...♙e7	
12.♙f1 ♖e8 13.♙e3 ♙e6	[32...♙h6 33.♖ed1+-]
14.♜xe6 ♖xe6 15.♞g2 ♜ed7	
16.f3 ♖ae8 17.♖b1 a6 18.b4	33.♖ed1 ♙d8 34.♙d4 c5
♞c7	[34...♙c7 35.c5 d5 36.♙b2+-]
[18...♞d8 19.♞d2 h5 20.♙f2 h4	
21.g4 ♜h7 22.♜e2 ♙h6	35.♙a1 ♙c7 36.♜d5 ♜xd5
23.♞xh6 g5 24.♞h5 ♜df6	37.♖xd5
25.♞h6 ♜d7 26.♞h5 ♜df6 ½-½	
(26) Cvitan,O (2532)-	[37.exd5?! cxb4 38.♞xb4
Volokitin,A (2652) Celje 2004]	♞d8±; 37.cxd5?! cxb4 38.♞xb4
	♞d8+-]
19.♞d2N	
[19.♖c1 a5 20.a3 axb4 21.axb4	37...♖de7??
♖a8 22.♞b3 h5 23.♙f4 ♜h7	[37...g5 38.♙xe5 ♖xe5 39.♖xe5
24.c5 ♙e5 25.cxd6 ♞xd6	f6 40.♖xc5 ♞e8+-]
26.♖cd1 ♞c7 27.♙xe5 ♖xe5	
28.f4 ♖e7 29.e5 ♜b6 30.♜e4	38.bxc5+- dxc5 39.♖xc5 ♞c8
♖d8 31.♖d6 ♞g7 32.♖ed1	[39...♜c6 40.f4 ♙xf4 41.gxf4
♖ee8 33.♞c3 ♞g8 Vidity,S	♞xf4 42.♞f3 ♞xf3+ 43.♞xf3
(2508)-Thipsay,P (2433) Au-	♖xe4 44.♙g2 ♖xh4 45.♖d7+-]
rangabad 2011 1-0 (49)]	
	40.♞h2 ♞b8 41.♙h3 ♞a7
19...h5 20.♖bd1 ♞b8 21.♙f2 ♞	42.♞a3 b5
h7 22.♜e2 ♜e5 23.♜f4 ♖6e7	[42...♙b8+-]
24.h4	
[24.♞xd6?! ♞xd6 25.♖xd6 g5±]	43.cxb5 axb5 44.f4
	[44.♖xb5 ♞f2+ 45.♙g2 ♜c4=]
24...♞c8 25.♙e2 ♖d7 26.a4	
♙h6 27.♞c3 ♙g7 28.♞b3 ♞c7	44...♜g4+
29.a5 ♞c8 30.♙b6 ♙f8 31.♙f1	[44...♜c4 45.♞c3 ♙e5 46.♖xe5
♞b8	♖xe5 47.fxe5 ♞f2+ 48.♞h1
[31...♞g8 32.♞c3+-]	♜e3+-]
32.♖d2	45.♙xg4 hxg4 46.h5
[32.♖e2 ♙e7 33.♖ed2 ♞g8+-]	[46.h5 ♖xe4 47.hxg6+ ♞xg6
	48.♖g5+ ♞h7 49.♖g7+ ♞h6

50.♖xg4 (50.♖xf7?? ♕f2+ 51.♔ 57.♖b1+ ♔h6 58.♖c1+ ♔g6
h1 ♖e1+ 52.♖xe1 ♖xe1#) 59.♖b1+ ♔h6 60.♖c1+ ♔g6=;
50...♖f2+ 51.♔h3 ♖xf4 52.gxf4?? ♖e3+ 53.♖xe3
52.♖d6+ (52.♖xf4?! ♔xf4 ♖xe3+ 54.♖g3 ♖xf4-+)
53.♖c3 ♔e5 54.♖c1+ ♔g6 52...♔xd6 53.♖xd6+ ♖f6
55.♔xe5 ♖xe5 56.♖d6+ f6 54.♖xf6+ ♖xf6 55.♔xf6+--] 1-0

B: Você percebeu que as máquinas nas partidas têm um pouco de dificuldade na questão posicional, e que são fortes no cálculo. Você ganhou uma partida muito rápido, me lembro, que você me comentou que o adversário cometeu erros posicionais incríveis, acho que foi a primeira partida que você ganhou, a primeira vitória do grupo.

L: Ele (Schuster, da Alemanha) jogou uma coisa que qualquer jogador de xadrez ao vivo sabe que não pode ser jogado, porque leva um ataque muito forte.

**Leitão,Rafael (2572) –
Schuster,Peter (2451)**
WC26/final ICCF, 10.06.2010
D85: Exchange Grünfeld: Lan-
ce 7 branco incomum e linhas
com 7 ♖f3

Kramnik,V (2772)–Svidler,P
(2754) Moscow 2009 CBM 133
[Krasenkow] 1-0 (37)]

13.♔g5 ♖ad8
[13...c4 14.f3 ♔d7 15.♔xc4=]

1.♔f3 ♔f6 2.c4 c5 3.♔c3 d5 4.cxd5 ♔xd5 5.d4 ♔xc3
6.bxc3 g6 7.e4 ♔g7 8.♔e3 ♖a5 9.♖d2 0-0 10.♖c1 ♔g4
11.d5 ♔a6 12.h4 h5N [12...f5 13.exf5 ♔xf5 14.h5
♖ad8 15.hxg6 ♔xg6 16.♔h6 ♔xh6 17.♖xh6 ♖f6 18.♔e5 ♖a4
19.♖e3 ♖f4 20.♖xf4 ♖xf4 21.♔xg6 hxg6 22.♖xg6+ ♔f7
23.♖g5 ♖e4+ 24.♔e2 ♔f6 25.♖h5 ♔g6 26.g4 ♖f8 27.♖d1
14.f3± ♔d7 15.g4 hxg4 16.h5 gxf5
[16...♖b6 17.♖h2+--]
17.♖h2 f6 [17...♖b6 18.d6 (18.♖xh5?!
♖g6±) 18...♖xd6 19.♖xh5+--]
18.♖xh5 fxf5 19.♖h7+ ♔f7
20.d6 ♖xa2 [20...gxf3?? 21.♔c4+ e6
22.♔xg5+--]

21.dxe7 gxf3 22.♖h2 [22.exf8♙?! ♜xf8 23.♜h2 ♞e6+ -]	24...♔g8 25.exf8♞+ ♔xf8 26.♞xf3+ ♔g8 [26...♞f7 27.♞xf7+ ♔xf7 28.♔ d2+-]
22...♞e6 23.♙xg5 [23.exd8♙ ♜xd8 24.♞h5+ ♔f8 25.♞xf3+ ♞f7+-; 23.exd8♙+ ♜xd8 24.♞h5+ ♔g8 25.♞xg5 ♞e8+-; 23.exd8♞ ♜xd8 24.♞h5+ ♔f8 25.♞xg5 ♞e8+-; 23.exd8♞ ♜xd8 24.♞h5+ ♔g8+ -; 23.exf8♙ ♜xf8 24.♞h5+ ♔g8 25.♞xg5 b5+-]	27.♙d3 ♞f8 28.♞h5 [28.♞g3!? ♞f7 29.♙h6 ♞e5+-] 28...♞f7 29.♞h7+ ♔f8 30.♙h6 ♞g4 31.♙xg7+ ♞xg7 32.♞xg7+ ♞xg7 [32...♔xg7?? 33.♞a1+-] 33.♙xa6 bxa6 34.♔d2 a5 [34...♔e7 35.♔e3+-]
23...♞de8 24.♞h5+ [24.exf8♞+ ♔xf8 25.♞h4 ♞f5 26.♞xf5+ ♙xf5+-; 24.exf8♞+?! ♔xf8 25.♞h4 ♞f5 26.♞xf5+ ♙xf5+-; 24.exf8♙?! ♞xe4+ 25.♔f2 ♔xf8±]	35.♞h5 ♞g4 [35...a4 36.♞xc5 ♔e7 37.♞a5+ -] 36.♞xc5 [36.♞xc5 ♞xe4 37.♞xa5+-] 1-0

L: Mas na realidade, a principal deficiência do computador, é que ele não entende posições de ataque, então ele sempre acha que tem uma defesa, aí você vai analisando com ele, e quando ele descobre que está perdido, já é tarde demais. Já ganhei varias partidas assim, aqueles gambito Moscou, Merano, essas coisas que o jogador fica com peão a mais, o computador acha que ele está bem, mas na avaliação correta está perdido. Tem muita gente que perde na defesa Najdorf assim também, tomando ataque. O computador sempre acha que tem uma defesa. Acho que essa é a principal deficiência do computador.

B: Parabéns pela sua recente conquista do campeonato brasileiro absoluto. Na sua opinião qual foi a sua partida decisiva no torneio?

L: A minha melhor partida foi com o Krikor, foi a partida que demonstrei aqui na palestra (palestra realizada no Clube de xadrez de Curitiba,

no dia 27 de janeiro), mas alguém me contou que todos os meus resultados foram iguais aos do Fier, tirando minha partida com Di Berardino, que eu ganhei e ele empatou, então, olhando por essa ótica, essa foi a partida decisiva, logo na primeira rodada.

Rk.	T	Nome	Elo	FED	1	2	3	4	5	6	7	8	9	10	11	12	Pts.
1	gm	Leitao Rafael	2626	BRA	*	½	½	1	1	1	½	1	½	1	1	1	9
2	gm	Fier Alexandr	2573	BRA	½	*	½	1	1	½	½	1	½	1	1	1	8,5
3	gm	Mecking Henrique	2590	BRA	½	½	*	1	½	1	½	1	0	1	½	½	7
4	gm	El Debs Felipe	2477	BRA	0	0	0	*	0	1	1	1	½	1	1	1	6,5
5	gm	Mekhitarian Krikor	2487	BRA	0	0	½	1	*	0	½	0	1	1	1	1	6
6	im	Di Berardino Diego	2491	BRA	0	½	0	0	1	*	1	½	½	0	1	1	5,5
7	gm	Matsuura Everaldo	2487	BRA	½	½	½	0	½	0	*	½	½	1	½	1	5,5
8	im	Barbosa Evandro	2412	BRA	0	0	0	0	1	½	½	*	1	½	½	½	4,5
9	gm	Vescovi Giovanni	2637	BRA	½	½	1	½	0	½	½	0	*	½	0	½	4,5
10	fm	Santiago Yago	2335	BRA	0	0	0	0	0	1	0	½	½	*	1	1	4
11	fm	Reis Paulo Jatoba	2438	BRA	0	0	½	0	0	0	½	½	1	0	*	1	3,5
12	fm	Dos Santos Haroldo Cunha	2250	BRA	0	0	½	0	0	0	0	½	½	0	0	*	1,5

**Leitao,Rafael (2626) –
Mekhitarian,Krikor (2487)
[E37]**

78. Campeonato Brasileiro Absoluto de X (7.1), 16.12.2011
E37: Nimzo-Indian: Clássica:

4...d5 5 a3 ♖xc3+ 6 ♖xc3 ♘e4

**1.d4 ♘f6 2.c4 e6 3.♘c3 ♖b4
4.♖c2 d5 5.a3 ♖xc3+ 6.♖xc3
♘e4 7.♖c2 c5 8.dxc5 ♘c6
9.♘f3 ♖a5+ 10.♖d2 ♖xc5
11.e3 ♘xd2 12.♘xd2 dxc4
13.♖xc4**

[13.♘xc4 0-0 14.♖d3 h6 15.0-0
♘e5 16.b4 ♖c7 17.♘xe5 ♖xe5
18.♖ac1 ♖d7 19.♖c7 ♖d5
20.♖c4 ♖c6 21.♖e2 ♖a4

22.♖xb7 a5 23.♖fd1 ♖ad8
24.bxa5 ♖xa3 25.a6 ♖a4
26.♖f1 ♖d7 27.♖e4 ♖b3 Hjar-
tarson,J (2590)–Sokolov,A
(2595) Madrid 1988 1-0 (31)]

13...0-0 14.b4N

[14.♖c1 ♖d8 (14...♖d7 15.♘b3
♖e7 16.♖d3 h6 17.0-0 ♖ac8
18.♖e2 ♘b8 19.♖b1 e5
20.♖d3 g6 21.♘a5 ♖f5 22.♖b3
♖xb1 23.♖xb1 ♖c7 24.♖b5
♖fc8 25.b3 b6 26.♘c4 ♖c5
27.♖b4 ♘c6 28.♖d2 ♖e6
29.a4 Lahiri,A (2353)–
Chiaretti,R (2209) Pardubice
2010 ½-½ (38)) 15.0-0 ♖e7 ½-
½ (15) Schlosser,P (2554)–

Prusikin,M (2560) Fuegen 2006; 14.0-0 ♖e5 15.b4 ♗c7 16.f4 ♜xc4 17.♗xc4 ♗e7 18.♗e4 a5 19.♜f3 axb4 20.axb4 ♞xa1 21.♞xa1 h6 22.♞c1 ♞d8 23.b5 b6 24.♜d4 ♜b7 25.♗e5 ♗a3 26.♞f1 ♗a2 27.♞f2 ♗b1+ 28.♞f1 ♗g6 Mar- kos,J (2568)–Kuzubov,Y (2578) Polanica Zdroj 2008 ½-½ (43)]	[42...♜b8+–] 43.f4 exf4 44.exf4 ♜e8 [44...h5 45.♞d4 ♜d7 46.g4+–] 45.♞d4 ♜d6 [45...♜c7 46.♞e5 ♜a6 47.♜d5+–] 46.♞e5 g5 [46...♜e8+–]
14...♗e7 15.0-0 ♜d7 16.♗b2 [16.♜d3 f5 17.♗b2 ♜d8=]	47.fxg5 ♜f7+ [47...hxg5 48.♞f6 g4 49.hxg4 ♜d7+–]
16...♞ac8 17.♞ac1 ♞fd8 18.♞e2 ♞e8 19.♜b3 ♜b8 20.h3 ♞c6 21.♜d4 ♜d5 22.♞xc8 ♞xc8 23.♞c1 ♞xc1+ 24.♗xc1 ♗d8 25.♗c5 b6 26.♗c2 g6 27.♞f3 ♞xf3 28.♜xf3 ♗d6 [28...♜d7!?±]	48.♞f6 ♜xg5 49.h4 [49.h4 ♜h7+ 50.♞g7 ♜f8 51.♞xf8 ♜d7 52.♞g7 h5 53.♞g6 ♞d6 54.♞xh5 ♞e5 55.g4 ♜d4 56.♜xb5+ ♞e5 57.g5 ♞e6 58.♜d4+ ♞e5 59.b5 ♞xd4 60.b6 ♞e5 61.b7 ♞e6 62.g6 ♞f6 63.b8♗ ♞e6 64.♗b3+ ♞f5 65.g7 ♞f4 66.g8♗ ♞e4 67.♗c3 ♞f4 68.♗g4#] 1-0
29.♗c8± ♞g7 30.♜g5 h6 [30...♗d1+!? 31.♞h2 ♜d7 32.♗c3+ ♞g8±]	
31.♗h8+!+– ♞xh8 32.♜xf7+ ♞g7 33.♜xd6 a6 34.♞f1 ♞f6 35.♞e2 e5 36.♞d3 ♞e6 37.♜e4 ♜d7 38.a4 ♜d5 39.♜c3+ ♞c6 40.♞c4 b5+? [⬠40...♜f6+–]	Leitao,Rafael (2626) – Di Bernardino,Diego (2491) [E32] 78. Campeonto Brasileiro Absoluto de X (1.1), 10.12.2011 E32: Nimzo–Indian: Clássica (4 ♗c2): 4...0-0
41.axb5+ axb5+ 42.♞d3 ♜f6??	1.d4 ♜f6 2.c4 e6 3.♜c3 ♞b4 4.♗c2 0-0 5.a3 ♞xc3+ 6.♗xc3

b5 7.cxb5 c6 8.♖g3

[8.a4 a6 9.bxa6 ♘e4 10.♞c2 d5 11.e3 ♘xa6 12.♙xa6 ♙xa6 13.♘e2 c5 14.dxc5 ♞a5+ 15.♙d2 ♘xd2 16.♞xd2 ♞xc5 17.0-0 ♞fb8 18.♞fb1 ♞b4 19.♘c3 ♙c4 20.♞d4 ♞b3 21.h3 h6 22.a5 f6 Van Wely,L (2675) –lordachescu,V (2550) Istanbul 2003 CBM 096 [Golod,V] ½-½ (54)]

8...cxb5

8...♘e4 9.♞d3 ½-½ (9) Predo-jevic,B (2642)–Cvitan,O (2523) Rijeka 2011]

9.♙h6 ♘e8 10.e4 f5N

[10...♘c6 11.♘f3 ♘e7 12.♘d2 d5 13.♙d3 dxe4 14.♙xe4 ♘f5 15.♞d3 ♞b8 16.♙f4 ♘ed6 17.0-0 ♞b6 18.♞fd1 ♘xe4 19.♘xe4 ♙b7 20.♘c5 ♙a8 21.♞ac1 ♞d5 22.f3 ♞c6 23.♙e3 a6 24.♙f2 ♞fc8 25.h3 Gomez Esteban,J (2486)–Argandona Riveiro,I (2396) Elgoibar 2006 1-0 (66); 10...♘c6 11.♘f3 b4 12.d5 exd5 13.exd5=]

11.exf5± ♘c6 12.♞d1

[12.♘f3 exf5 13.♙e2 ♞e7±]

12...♙b7

[12...♘e7 13.♙g5 ♘f6 (13...♞xf5? 14.♙d3 ♘f6 15.♘e2+-) 14.fxe6 ♘e4±]

13.♙g5± ♘f6 14.d5??

[♙14.fxe6 dxe6 15.♘f3±]

14...exd5= 15.♙d3

[15.♙e2 ♞a5+ 16.b4 ♞b6 17.♙xf6 ♞xf6±]

15...♞e8+ 16.♘e2 ♘e4

17.♙xe4 ♞xe4

[≤17...dxe4 18.f6 ♞f7 19.0-0±]

18.♙e3 d4

[♙18...♞c2!? 19.♞d6 ♞xf5±]

19.♘xd4= ♘xd4 20.♞xd4

♞b1+ 21.♞d1 ♞xf5

[≤21...♞xb2 22.0-0 ♞b3 23.♞xd7+-]

22.0-0 ♞f6 23.f3 a5 24.♞d6

♞xd6 25.♞xd6 ♙c6 26.♙d2

♞d5 27.♞xd5+ ♙xd5 28.♙c3

a4 29.♞e1 ♘f7 30.♞e5 ♙c6

31.♞h5 ♘g8 32.♞g5 g6 33.h4

♞e8 34.h5 ♘f7 35.♘f2 ♞e6

36.♞g4 h6

[36...♘e7!?±]

37.♞f4+± ♘g8 38.hxg6 ♞xg6

39.♞h4 ♙d5 40.g4 ♘h7 41.f4

♙f7??

[♙41...♘g8±]

42.f5+- ♞c6

[42...♞g8 43.♙d2 h5 44.g5+-]

43.g5 1-0

B: Quais são os próximos torneios que você pretende jogar?

L: Tem a Olimpíada esse ano, não tenho bem certeza, de resto estou aguardando convites, minha atividade principal por enquanto é o treinamento. Tenho dado muitas aulas para jogadores, principalmente para os que têm como objetivo chegar a grande mestre. Então, estou mais focado nessa área, mesmo porque não tenho tantos torneios para me dedicar no Brasil, e não tenho muita vontade de viajar para Europa.

Agradecemos ao GM Rafael Leitão pela entrevista concedida, e desejamos sucesso em próximos eventos.

A VIDA E O XADREZ

Se o jogo de xadrez imita a vida
ou esta imita o jogo de xadrez
é a dúvida que está, não resolvida,
posta no meu espírito, de vez...

Na analogia, estudo e sensatez
têm valor, mas também ela é sentida
numa análise falha que se fez
ou na oportunidade uma perda...

Quantas vezes, sentado ao tabuleiro,
reminiscências vieram, por inteiro,
de passagens da vida que lembrei...

Quantas vezes na vida a situação
em que estava fazia-me menção
a partidas incríveis que joguei...

(Soneto de Pedro Luiz, ex-presidente do CXEB)

CAMPEONATO MUNDIA ICCF - SEMI-FINAL (Inscrições)

Todas as inscrições serão aceites a partir de 01 de janeiro 2012, até 30 de abril de 2012.

A data de início é 10 de junho de 2012.

Semi-Finais normalmente tem 13 jogadores com a possibilidade de 15 ou 17 jogadores, se necessário.

Aqueles que tenham direito de jogar e queiram jogar, enviar e-mail ao presidente Márcio de oliveira Barbosa. cxeb.presi@gmail.com

Taxa a ser depositada na conta do CXEB: 47.10 € (Com acréscimo de 50% para não associados do CXEB).

Section 1.2 of the Tournament Rules

1.2 Semi-Finals of the World Correspondence Chess Championship

1.2.1 The following will be entitled to enter a Semi-Final:

(a) the participants in one of the previous or running Finals if they have not earned a higher qualification

(b) the participants in one of the previous or running Candidates' Tournaments who have scored at least 50% of the possible points if they have not earned a higher qualification

(c) the participants in the previous or running Semi-Finals who scored at least 60% of the possible points but did not qualify for the Candidates' Tournament

(d) the first and second placed players from a Preliminary section

(e) the participants in a Final of the ICCF World Cup Tournament who achieved at least 60% of the possible points

(f) the participants in the previous or running acknowledged Zonal Championships of Category IX or higher who scored at least 60% of the possible points.

(g) the two top finishers from the acknowledged Zonal Championships of the tournament Category VIII or below.

(h) those players, who, at the time of nomination have ratings of 2400 and higher, are entered through their own national organisation. (Please note players do not have an automatic right to be nominated if their rating fits this category. Each federation is only allowed a small limited number of nominations. Please contact your ICCF National delegate if you wish to be considered)

(i) the holders of the Correspondence Chess International Master title with fixed ratings above 2500 (*)

(j) the holders of the Correspondence Chess Senior International Master title with fixed ratings above 2450 (*)

(k) the holders of the Grandmaster Title with ratings above 2400 (*)

(l) those players who have a fixed rating above 2550.

(*) ELO ratings used in these Rules refer to any of those rating lists published in the preceding 12 months when submitting the entry to the TTC.

PARTIDAS DE ASSOCIADOS

Tortora BRA, Paulo C – Pov RUS, Vladimir V [B19]
OLY19P S2 b3 ICCF

1.e4 c6 2.d4 d5 3.♘c3 dxe4
4.♗xe4 ♕f5 5.♗g3 ♕g6 6.h4 h6
7.♗f3 ♗d7 8.h5 ♕h7 9.♕d3
♕xd3 10.♖xd3 e6 11.♕f4 ♖a5+
12.♕d2 ♖c7 13.0-0-0 ♗gf6
14.♗e4 ♗xe4 15.♖xe4 ♗f6
16.♖e2 0-0-0 17.♗b1 ♕d6
18.c4 ♗b8 19.♗e5 ♖hf8 20.f4
♗d7 21.♖hf1 ♕e7 22.♕c3 ♗xe5
23.fxe5 ♕g5 24.♖d3 b6 25.♖fd1
♖fe8 26.♕b4 ♕e7 27.♕e1 ♖d7
28.♖f3 ♕f8 29.♖g3 ♖b7
30.♖g4 ♖c8 31.♕f2 ♕e7
32.♖xg7 ♕g5 33.♖h7 f6
34.♖e4 f5 35.♖f3 ♖a6 36.♖c3
♖b7 37.a3 ♖dd8 38.♖b3 ♖g7
39.c5 b5 40.a4 a6 41.axb5
axb5 42.♖a3 ♖b7 43.♖b3 ♖d5
44.♗c2 ♖cd8 45.♖da1 ♕e7
46.♖b4 ♖c8 47.♖a6 ♕d8
48.♖a3 b4 49.♖a4 b3+ 50.♗d3
1-0

Sanchez, Milton (2413) – Dijon, Jean-Michel (2436) [E12]
Olimp 19 S2 b2
[Sanchez, Milton]

1.d4 ♗f6 2.c4 e6 3.♗f3 b6
4.a3 ♕b7 5.♗c3 d5 6.cxd5

♗xd5 7.♖c2 ♗xc3 8.♖xc3
[8.bxc3] 8...♗d7 9.♕g5 ♕e7
10.♕xe7 ♖xe7 11.♖xc7 ♕xf3
12.exf3 ♖g5 13.g3 ♖d5
14.♕c4 ♖xd4 15.♕b5 ♗e7
16.♖d1 ♖e5+ 17.♖xe5 ♗xe5
18.f4 a6!?

Surpreendente! As pretas optam por entregar um peão e entrar num final de torres que se mostra difícil de ganhar. [18...♗g6 19.♖d7+ ♗f6 20.♗e2±]

19.♕xa6 ♖xa6 20.fxe5 ♖ha8
[20...♖c8 21.♖f1 (21.♗e2; 21.0-0)]

21.0-0 b5 22.♖d4 ♖a4 23.♖fd1
♖xd4 24.♖xd4 ♖c8 25.♗g2
♖c5 [25...♖c2 26.♖b4 ♖c5 27.f4
f6 28.exf6+ como na partida
28...♗xf6 29.♗f3 e5 30.fxe5+
♖xe5 31.♖f4+] 26.♖e4 ♖c2
[26...h5 27.♗f3] 27.♖b4 ♖c5
28.f4 f6 [28...♗d7 29.♗f3 ♗c6
30.a4 bxa4 31.♖xa4] 29.exf6+
gxf6 [29...♗xf6 30.♗f3 e5
31.fxe5+ ♖xe5] 30.♗f3 h5
[30...♗f7 31.♖b3] 31.♖b3 ♗f7
32.h3 ♗g6 33.♗e3 ♖d5
34.♖c3 f5 35.♖c7 ♗f6 36.h4 ♗g6 37.♖a7

A idéia correta!

37...♗f6 38.♖a5 ♗e7 39.b3
♖c5 40.♗d4 ♖d5+ 41.♗c3 1-0

Mesquita Jr, Fausto Monteiro
– Gonzalez, Bolívar Ribeiro
[A57]
 TCSEM0008

1.d4 ♘f6 2.c4 c5 3.d5 b5
 4.cxb5 a6 5.e3 axb5 6.♙xb5
 ♚a5+ 7.♘c3 ♙b7 8.♚b3 ♙xd5
 9.♙c4 ♙xg2 10.♙xf7+ ♔d8
 11.♙d2 ♙xh1 12.♘d5 ♚a6
 13.♙c3 ♘c6 14.f3 ♚b8 15.♚d1
 ♘b4 16.♘f4 ♔c8 17.e4 e6
 18.a3 ♚d6 19.♘ge2 ♘c6 20.♔
 f2 ♙xf3 21.♔xf3 ♘e5+ 22.♙xe5
 ♚xe5 23.♚a4 g5 0-1



Ailton (1294) – Nelio (1367)
[B43]
 XXI TBI (PO) Final

Gaprindashvili, Paata Ameri-
govich (2619) – Oliveira,
Márcio Barbosa de (2565)
[A29]
 MT–Sustarsic (SLO) ICCF

1.c4 e5 2.g3 ♘f6 3.♙g2 d5 4–
 .cxd5 ♘xd5 5.♘f3 ♘c6 6.0-0
 ♘b6 7.♘c3 ♙e7 8.a3 0-0 9.b4
 ♙e6 10.d3 a5 11.b5 ♘d4
 12.♘d2 c6 13.bxc6 ♘xc6
 14.♙xc6 bxc6 15.♚c2 ♚b8
 16.♘d1 ♚d7 17.♙b2 f6 18.♘e3
 a4 19.♚fb1 ♘d5 20.♘ec4 ♚a7
 21.♙c1 ♚b5 22.♘b2 f5 23.♘d1
 ♚c5 24.♚b2 ♙f6 25.e4 ♘f4
 26.gxf4 exf4 27.e5 ♙xe5 28.d4
 ♚a6 29.♘f3 ♚d3 0-1

1.e4 c5 2.♘f3 e6 3.d4 cxd4 4–
 .♘xd4 a6 5.♘c3 ♚c7 6.♙d3
 ♘f6 7.0-0 ♙c5 8.♘b3 ♙e7 9.f4
 d6 10.♚f3 ♘bd7 11.♙d2 b6
 12.♚g3 g6 13.♚ae1 ♙b7
 14.♙e3 ♘c5 15.♙d4 0-0 16.f5
 e5 17.♙f2 ♚ad8 18.♙e3 ♘cxe4
 19.♙xe4 ♙xe4 20.fxg6 fxg6
 21.♙h6 ♙b7 22.♙xf8 ♚xf8
 23.♚e2 ♔g7 24.♚e1 h6 25.a4
 ♘h5 26.♚xf8 ♙xf8 27.♚d2 ♘f6
 28.♚g3 d5 29.♚f2 ♙d6 30.♚h4
 ♚e7 31.♚e2 ♚d7 32.♘d2 ♚f5
 33.♚e1 e4 34.♘d1 a5 35.♚h4
 d4 36.♘b3 ♚e5 37.♘f2 ♚d5
 38.♘c1 ♙c6 39.♔f1 g5 40.♚h3
 ♙xa4 41.♔g1 ♙f4 42.♚a3 ♙c6
 43.♚e7+ ♔g6 44.♘cd3 ♙d6
 45.♚a7 e3 46.♘h1 ♘d7 47.h4
 gxf4 48.♚a6 h3 0-1

(Almiron,Luis (2593) – Walsh,Héctor (2580) [D46]
WC26/final ICCF

1.d4 ♘f6 2.c4 e6 3.♘f3 d5
4.♘c3 c6 5.e3 ♘bd7 6.♞c2
♙d6 7.♙d3 0-0 8.0-0 dxc4
9.♙xc4 a6 10.a4 ♞c7 11.♞d1
b5 12.axb5 cxb5 13.♙xb5 axb5
14.♞xa8 b4 15.e4 ♙b7
16.♞xf8+ ♙xf8 17.♘d2 ♘b6
18.f3 bxc3 19.♞xc3 ♞b8
20.♞d3 ♞e8 21.♘f1 ♙c6
22.♘e3 ♙b5 23.♞c2 ♞b8 24.b3
♘fd7 25.♙d2 ♙d6 26.h3 ♘c8
27.♙h1 ♘e7 28.♘c4 ♙g3
29.♞a2 ♘c6 30.♙e3 ♘f6
31.♞a1 g6 32.♞a8 ♞xa8
33.♞xa8+ ♙g7 34.♙g1 h5
35.♘a3 ♙e2 36.♘c4



g5 37.♞a2 ♙d1 38.♞a6 ♘b4
39.♞b6 ♘c2 40.♙f2 ♙f4 41.♙f1
g4 42.hxg4 hxg4 43.♘b2 gxf3
44.♘d1 fxg2+ 45.♙xg2 ♘xe4
46.b4 ♘xf2 47.♙xf2 ♘xd4

48.♘e3 ♙f8 49.♞b7 ♘c6 50.♙
f3 ♙d6 51.b5 ♘e5+ 52.♙e4 f5+
53.♙d4 f4 54.♘c4 ♘xc4 55.♙
xc4 f3 56.♙d3 e5 57.♙e3 e4
58.♞d7 f2 59.♙e2 ♙c5 60.♞c7
♙d4 61.♞c4 1-0

**Revueita Capablanca,César
(2410) – Magalhães,Leonardo
Guedes de (2537) [B92]**
CCO18/S1 ICCF,

1.e4 c5 2.♘f3 d6 3.d4 cxd4
4.♘xd4 ♘f6 5.♘c3 a6 6.♙e2 e5
7.♘b3 ♙e7 8.0-0 0-0 9.♙e3
♙e6 10.♞d2 ♘bd7 11.a4 ♞c8
12.a5 ♞c7 13.♞fd1 ♞fd8
14.♘c1 h6 15.♞e1 ♘c5 16.♙f3
♘cd7 17.♘d3 d5 18.exd5 ♙f5
19.h3 ♞e8 20.♙e2 ♞d6 21.♞a4
♙f8 22.g4 ♙h7 23.h4 e4 24.♙f4
♞e7 25.d6 ♞e6 26.♘b4 ♘xg4



27.♘bd5 e3 28.♙xe3 ♘xe3
29.♘xe3 ♘e5 30.d7 ♘xd7

31.♔g4 f5 32.♕f3 ♖g6+ 33.♔f1 ♕xd4+ 48.♖xd4 ♜xc3 49.♗xh3
b5 34.axb6 ♞xb6 35.♞f4 ♗f6 gxf3 50.♞f4 ♜xc2+ 51.♕e2
36.♗d2 ♔h8 37.♕h5 ♗e5 ♕g8 52.♔g3 ♞exe2 53.♞xe2
38.♞g2 g6 39.♕e2 g5 40.hxg5 ♞xe2 54.♔xh3 ♕e6 55.♔g3 ♔
hxg5 41.♞d4 ♗h2 42.f3 ♕c5 g7 56.♔f4 ♔f6 0-1
43.♕xa6 g4 44.♗f4 ♗h3 45.♔f2
♞d5 46.♗g3 ♞xc3 47.bxc3

TAXA DE INSCRIÇÃO EM TORNEIOS INTERNACIONAIS

Informamos o valor das taxas de inscrição em torneios internacionais, válidas apartir de 01/01/2011. Basta fazer a conversão em euros, enviando a quantia correspondente ao Diretor Financeiro Natalino Constâncio Ferreira - Av. Juvenal Ferreira dos Santos, 208 – Cajamar SP, CEP 7750-000 ou e-mail: natalino@puma.com.br, citando a finalidade da quantia enviada. Sócios em atraso ou não associados terão acréscimo de 50% nos valores.

Olimpíada Por Equipes - Preliminar (por jogador) - 26.80 €	Candidatos (primeira entrada) - 23.70 €
Mundial Individual – Semi-final e Preliminar - 47.10 €	Torneio Norma de Grande Mestre Internacional - 47.10 €
Torneio Mundial Individual 11 jogadores - Master Class - 14.30 €	Torneios Temáticos - 14.30 €
Mundial Individual Feminino - Semi-final - 23.70 €	Copa Veteranos - 19.00 €
Liga dos Campeões (por equipe e ciclo) - 62.70 €	Torneio Norma de Mestre Internacional - 39.30 €
Torneio Mundial Individual 7 jogadores - Open e Higher Class - 8.10 €	Torneio Aberto por Webserver - 11.20 €
Copa do Mundo - 19.00 €	

O responsável pelo Setor de Cadastro é: **Jorge André Pregun** – Av. Benedito Castilho de Andrade, 1007 bloco 2 apto. 42 – 13212-070 - Jundiaí-SP – e-mail: **cxeb.cadastro@gmail.com** , o qual deverá ser informado sempre que houver **mudança de email** , **endereço ou ao pagar a anuidade**.

PARTIDAS COMENTADAS

Adams – Carlos Torre [C62]

Nueva Orleans 1920

[Richard Guerrero]

Entusiastas do tabuleiro. Vamos ver hoje uma das lutas mais originais e surpreendentes da história do xadrez. É que, nesta partida sem igual, o comandante em chefe do exército branco (o rei das brancas) não tem nem pundonor nem decência e sacrifica até mesmo sua mulher (a dama branca) a fim de ganhar, de qualquer forma, a batalha contra as forças negras. Ofuscado por este objetivo e sem escrúpulos, trata sua distinta e esplendorosa esposa como se fosse uma "mulherzinha vulgar", uma ninfomaníaca descarada, e a entrega sem descanso, uma e outra vez, a seus inimigos. Estes, transtornados diante de tal esquisito e saboroso manjar servido em bandeja de prata, estão loucos por degustá-la, por comê-la, porém lutam encarniçadamente contra seus instintos primários e não ousam tocá-la, já que sabem que isso seria utilizado pelo poderoso rei inimigo como justificativa para arrasar e devastar seu frágil reino.

Porém, a prostituta forçada segue oferecendo-se, uma e outra vez,

segue entregando-se sem constrangimentos, e sabe que cedo ou tarde fará estragos entre as viris filas inimigas. Será uma batalha impudica, conhecida pela história como "a legendária e desavergonhada vitória da prostituta do rei".

1.e4 e5 2.♘f3 d6 3.d4 exd4 4.♙xd4

[Mais freqüente é 4.♘xd4]

4...♗c6 5.♕b5

A abertura, que começou sendo uma Defesa Philidor, se converteu, por transposição de jogadas, na antiga Defesa Steinitz da Abertura Espanhola.

5...♙d7 6.♙xc6 ♙xc6 7.♗c3 ♗f6 8.0-0 ♙e7 9.♗d5 ♙xd5?!

Uma jogada que não parece muito recomendável. A coluna "e" ficará agora aberta e as brancas poderão aproveitá-la para aumentar a pressão com suas torres. [Parece melhor manter "a tensão" com 9...0-0]

10.exd5 0-0 11.♙g5 c6 12.c4?

Omitindo um simples contragolpe tático. [O correto era 12.dxc6! bxc6 13.c4! seguido de Tfe1 e Tad1, com forte pressão sobre o centro negro. As brancas teriam assim uma clara vantagem posicional.]

12...cxd5?!

[Igualava rapidamente 12...♗xd5! 13.cxd5 (13.♙xe7 ♗xe7)

13...♙xg5 14.♘xg5 (14.dxc6 ♙f6!) h7 19.♖h5! ♔g7 20.♘d4! com a-
14...♖xg5 15.dxc6 bxc6 16.♖xd6 ♖b5] 17.♙xf6!

13.cxd5 ♜e8 14.♞fe1 a5?!

Uma jogada desnecessária e debilitadora. [Observe-se o quanto se tornou incômoda a posição negra após a tomada da coluna "e" pela torre branca. Resulta evidente que não é possível a "desejável" 14...♙f8? por 15.♞xe8 ♖xe8 16.♙xf6; As negras deveriam jogar aqui 14...h6! dando uma casa de fuga para o rei negro por "h7", o que teria evitado a insólita situação que se dará na partida.]

15.♞e2!

Preparando-se para dobrar as torres na melhor coluna.

15...♞c8?

Toma a coluna "c" aberta. Entretanto, veremos que isso não vai ter grande futuro... [Era a última oportunidade para jogar 15...h6!]

16.♞ae1!

A vantagem posicional branca já é esmagadora. O cavalo, o bispo e a torre do rei das negras não podem mover-se, enquanto que a dama não pode abandonar a defesa do bispo. Além disso, existe a ameaça 17 Bxf6! que forçaria a responder com 17...gxf6 para não perder material, o que debilitaria mais ainda a triste posição negra. Um panorama desolador...

16...♖d7

[Já é demasiado tarde para a jogada 16...h6 por 17.♙xf6! gxf6 (17...♙xf6 18.♞xe8+) 18.♖g4+ ♔

As brancas se dispõem agora a explorar maravilhosamente a debilidade da primeira fila das negras.

17...♙xf6

[Claro está que 17...gxf6 era a crônica de uma morte anunciada, porém talvez tivesse sido uma morte menos dolorosa, mais vulgar. Em troca, com a resposta da partida, isto vai se converter em um fenomenal espetáculo, em um circo, em um autêntico festival para o desfrute de toda a família! Cinco anos depois, em 1925, Carlos Torre imortalizaria o ex-campeão mundial Emanuel Lasker com sua famosa combinação do moinho, (ver partida número 10 desta série), porém agora vai ser o gênio mexicano quem vai ficar imortalizado...]

18.♖g4!

Começa a festa! A dama branca vai começar a entregar-se uma e outra vez!

18...♖b5

Forçada! A única casa disponível para manter defendida a torre de "e8"! [Note-se que, devido à debilidade da última fila, a dama branca não pode ser capturada. Se agora 18...♖xg4 19.♞xe8+ ♞xe8 20.♞xe8#; E caso se tente defender a dama negra com 18...♞ed8 ganha de imediato 19.♖xd7 ♞xd7 20.♞e8+ ♞xe8

21.♖xe8#]

19.♔c4!!

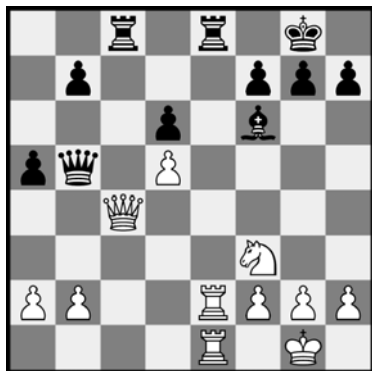

Continua o show! Parece que as negras podem realizar agora numerosas capturas, porém, em realidade, não podem capturar nada. Ao contrário... São elas que estão gravemente ameaçadas de captura!

19...♔d7

De novo, forçada! [Se por exemplo 19...♖xe2 20.♔xc8+! seguido de mate.]

20.♔c7!!

Uma situação realmente incrível! A dama branca persegue sem descanso as peças inimigas entregando-se continuamente em plano kamikaze!

20...♔b5

Não há alternativa!

21.a4!

[Não se podia deixar-se levar pela emoção e seguir impulsivamente com 21.♔xb7?? pois as brancas receberiam um jarro de água fria após 21...♔xe2! (21...♔xb7?? 22.♖xe8+ 22.♖xe2

(22.♔xc8 ♔xe1+ 23.♖xe1 ♖xc8 ganhando.) 22...♖c1+ E são as negras que dão mate!]

21...♔xa4

[Agora, em troca, 21...♔xe2 era contestada com 22.♖xe2! E nenhuma das duas torres negras podem comer!]

22.♖e4!

Seguem as acrobacias sem rede! O negro continua sem poder capturar nada e, pouco a pouco, sua dama vai ficando sem casas...

22...♔b5

Novamente única! [Se 22...♖f8 23.♔xc8!; E se 22...♔xe4 23.♖xe4!]

23.♔xb7!!

A dama se entrega pela última vez e força a captura de sua homóloga negra, que já não tem nenhuma casa de escape! Uma perseguição fantástica! 1-0

Andersson,U (2594) – Potkin,V (2522) [E00]

4th IECC CXC (4), 02.06.2003

[MI Hector Leyva Paneque]

As vantagens microscópicas (I) {Sempre gostei de comparar o xadrez com a vida diária das pessoas. Como disse em certa ocasião o ex-campeão mundial Boris Spasski "O xadrez é a vida". Se você observa o caminhar das pessoas, como gesticulam, sua forma de falar, sua forma de

vestir, etc., poderá dar-se conta de que, ao jogar uma partida, são como na vida diária, assim o refletem em seu estilo de jogo. Um caso peculiar é o estilo de jogo do GM sueco Ulf Andersson. Este grande jogador, que em seu tempo esteve na elite mundial, é uma pessoa simples, modesta e até certo ponto pouco ambiciosa. Pois bem, assim é o estilo de Andersson: simples, claro e parece que passa inadvertido e dá a impressão que não lhe agrada ganhar, seu estilo de jogo poderia ser comparado com o de um elefante, lento porém esmagador, é uma espécie de toro que vai apertando pouco a pouco; seus rivais sabem que os estão apertando, porém não sabem como podem evitá-lo. Em ocasiões, perdem a partida e, ao final, não sabem onde se equivocaram. Isto mesmo ocorria a muitos jogadores quando jogavam contra Karpov, a quem lhe pegaram o apelido "o bom constrangimento". Talvez alguns leitores muito jovens não saibam de quem estamos falando quando nos referimos ao GM Ulf Andersson. É justo assinalar que assim como Reti, Nimzowitch, Rubinstein, Keres, Larsen, Portisch, etc., ainda que não foram Campeões Mundiais, entretanto deixaram um legado ao xadrez do qual todos devemos aprender. Ulf Andersson está

considerado, junto a Anatoli Karpov, Tigran Petrosian e, na atualidade, Vladimir Kramnik, como um dos grandes no que se refere ao xadrez técnico. O estilo é impressionante. Em suas partidas, estes jogadores podem conseguir uma vantagem apenas perceptível, quase irreal, microscópica, porém são uma espécie de Magos que podem sacar um coelho de uma cartola. Claro, à maioria dos aficionados lhes agradam as combinações brilhantes, porém lhes deixo para sua consideração esta partida, igual a muitas outras deste colosso da técnica, para ver se chegam à conclusão de que é tão brilhante como a mais bela combinação da história do xadrez.

1.♖f3

Geralmente Andersson inicia suas partidas com esta jogada.

1...d5 2.d4 ♖f6 3.c4 e6 4.g3

A Abertura Catalã, uma arma favorita de muitos jogadores extraclasses, entre os quais podemos mencionar Kasparov, Karpov, Kramnik, Korchnoi, que se encontram entre os adeptos desta abertura. Curioso: todos começam com K!...

4...dxc4 5.♔a4+

Aqui o normal é 5.Bg2, porém Andersson é fiel a suas variantes.

5...c6 6.♔xc4

Andersson jogou em muitas ocasiões esta variante.

6...b5 7.♔d3 ♘b7 8.♙g2 ♖bd7

9.0-0 a6

Preparando a ruptura liberado-
ra ...c6-c5.

10.♙e3 c5 11.dxc5 ♘xc5
12.♘bd2

A posição é de igualdade, porém
quando se joga contra alguém tão
técnico como Andersson o empa-
te ainda está muito longe de ser
firmado.

12...♞b6 13.♙xc5 ♘xc5 14.♞e3

Para esta classe de jogadores a
teoria das aberturas não é um
problema, já que sua força está
nas posições simples, orientadas
ao final. Esta última é uma das
grandes virtudes dos jogadores
técnicos.

14...0-0

[Em caso de 14...♘d5 15.♞d4 0-0
16.♘b3 ♞ac8 17.♘e5 se produzi-
ria uma posição similar a da parti-
da.]

15.♘b3 ♞fc8 16.♘e5

Continuam as trocas.

16...♙xg2 17.♙xg2 ♘d5 18.♞f3
♞c7

É óbvio que 18...f6 debilita o peão
e6.

19.♘xc5 ♞xe5 20.♘d3 ♞d6
21.♞ac1

Melhorando a torre passiva de a1.
Aqui não tem sentido jogar 21.a4,
já que as torres negras estão
concentradas em a8 e c8. Para
romper a simetria das torres, as
brancas se concentraram nas co-
lunas c e d.

21...h6

As negras dão um ar ao rei.

22.♞fd1 ♞e7 Nunca é bom para
uma dama permanecer na mesma
coluna que uma torre contrária.

23.a3 Evitando o avanço b4 das
negras. **23...a5** Preparando b4.

[Não servia 23...b4? 24.e4 ♘f6
25.♘xb4±] **24.♞e4 ♞ab8 25.♞d4**

♞b7 26.♙g1 Observem como as
brancas se defendem do desco-
berto, retrocedendo o rei e não
com f3, já que este último movi-
mento debilitaria as casas negras.

26...b4 27.a4 Nada de abrir e
simplificar o flanco dama, é ne-
cessário manter objetivos atacá-
veis neste setor. **27...♞c6 28.♞c5**

Ameaçando o peão de a5 e do-
brar suas torres na coluna (c).

28...♙xc5 29.♞xc5 ♞c8 [Em caso
de 29...♞a6 30.♞c1 seguiria
30.Tc1 e as brancas se apoderam
da coluna aberta.] **30.♞xa5 ♞a8**

31.♞b5 [Se 31.♞c5 ♞xa4 e a torre
negra está ativa.] **31...♞xb5**

32.axb5 ♞b8 As negras recupe-
ram o peão, mas sua torre ficará
passiva. **33.♞c1** A partir de agora,
começa a lição de técnica.

33...♞xb5 Do contrário, as bran-
cas defenderiam o peão com
34.Tc5. **34.♞c8+** O rei negro se

afasta mais do centro. **34...♙h7**

35.e4 O cavalo negro terá que
abandonar o centro. **35...♘f6**

36.f3 Agora que não existem pe-
ças que possam transitar pelas
casas negras, como a dama e o
bispo de casa dessa cor, é que se
pode realizar este movimento sem

danos a terceiros. **36...g5 37.g4**

Nada de concessões. **37...♖b7** **38.♙f2±** As brancas possuem clara vantagem fundamentada na melhor colocação de seu rei, o cavalo branco está melhor situado e a torre é mais ativa que a negra. As três peças brancas estão mais ativas que as negras. **38...h5** **39.h3** Há que manter a estrutura. **39...hxc4** **40.hxc4** **b3** Os peões muito avançados no final são uma debilidade. **41.♙c5** ♖a7 Lançando uma pequena armadilha; o peão não pode ser capturado, já que, mesmo obtendo um peão de vantagem, as brancas ficariam passivas. Recordem o que dizia Capablanca: retirar a liberdade de ação das peças do rival e dar atividade às nossas peças. **42.♙e3** [Em caso de **42.♙xb3** ♖b7 **43.♖c3** ♙d7 **44.♙e3** ♙e5 **45.♙d2** ♙g6 **46.♙c2** f5 **47.♙c5** ♖b5 com idéia de ...fg4, simplificando a posição.] **42...♙g7** **43.♖b8** ♖c7 **44.♙d3** ♙d7 **45.♖xb3** As brancas capturaram o peão de b3 e mantém a atividade de suas peças. **45...♙f6** **46.♖c3** Quando se tem peão de vantagem, troca-se as peças. **46...♖b7** **47.♙d4** ♖a7 **48.♖a3** Uma técnica típica nos finais: repetir a posição com vistas a ganhar tempo no relógio e desesperar ao contrário. **48...♖c7** **49.♖c3** ♖a7 **50.♖a3** ♖c7 **51.b4** ♖c2 **52.♖a7** ♙b6 **53.♖a6** ♙d7 **54.♖a7** ♙b6 **55.♖a6** ♙d7 **56.b5** Novamente a técnica da repetição e um passo. **56...♖d2** **57.♙c3** Recordar: as peças cra-

vadas não são boas. **57...♖d1** **58.♖a7** ♙b6 **59.♖a6** ♙d7 **60.♖a7** ♙b6 **61.♖b7** ♙a4+ **62.♙b4** ♖xd3 **63.♙xa4** O final está tecnicamente ganho. **63...♖xf3** **64.♖c7** ♖f1 **65.b6** ♙e5 [Se a torre se colocasse atrás do peão, igualmente se ganhava: **65...♖b1** **66.b7** ♙e5 **67.♖xf7** ♙xe4 **68.♙a5** e5 **69.♙a6** ♙d3 **70.♙a7** ♖a1+ **71.♙b6** ♖b1+ **72.♙c7** ♖c1+ **73.♙d8** ♖b1 **74.♙c8** e4 **75.b8** ♖xb8+ **76.♙xb8** e3 **77.♙c7** e2 **78.♖e7** ♙d2 **79.♙d6** e1 ♖ 80.♖xe1 ♙xe1 **81.♙e5** ♙f2 **82.♙f5+-]** **66.♖c4** ♖b1 **67.♖b4** Geralmente, nos finais, as torres devem ser colocadas atrás dos peões rivais e próprios. **67...♖a1+** **68.♙b5** ♖a8 **69.b7** ♖b8 **70.♙c6** ♙f4 **71.♙c7** ♖g8 **72.♖d4** f6 **73.b8** ♖xb8 **74.♙xb8** ♙xc4 **75.♙c7** O rei branco está perto. **75...e5** **76.♖a4** ♙f4 **77.♙d6** g4 **78.♙d5** g3 **79.♖a8** f5 **80.♖f8** g2 **81.♖xf5+** está perdido, já que o rei não pode ir a g4 devido a Tf8 seguido de Tg8. Uma excelente produção de Andersson. Espero que a tenham desfrutado. Como dado curioso, na época do romantismo, havia um jogador de nome Anderssen, enquanto que o da atualidade é Andersson: muda a penúltima letra ("e" pelo "o") e também muda o estilo. Por todos é conhecido que Anderssen foi o autor da "Imortal", e Andersson é todo o contrário: nada de combinações, e muito técnico. Cada um era bom em seu estilo. **1-0**

Solucionismo (42)

Pedro Luiz de Oliveira Costa Neto - politeleia@uol.com.br
Rua Alves Guimarães, 408/104 – CEP 05410-000 – São Paulo - SP

Iniciamos este número prestando uma homenagem aos seis primeiros solucionistas que compuseram o Rating Brasileiro da modalidade em 2006, citados com as respectivas pontuações: S. Milward (1542), E. A. Zavalin (1350), A. C. Gerk (1312), J. Maffei (1302), R. N. Stelling (1290) e F. A. Sonnenfeld (1270), este já falecido na ocasião. Todos os mencionados eram mestres nacionais de solucionismo do Rio de Janeiro!

Vamos seguir com a prática, iniciada no número anterior, de apresentar um estudo, ou final artístico, no nosso sexto problema. Esperamos que os leitores apreciem.

No problema 4 tomamos a liberdade de inserir uma produção nossa, sujeita a comentários, contribuições e até apontamento de eventuais falhas pelos nossos leitores.

Enunciado:

Mate direto: (# 2) – Jogam as brancas e dão mate no número indicado de lances, para qualquer defesa possível das pretas.

Mate inverso: (S # 2) - Brancas jogam e obrigam as negras a lhes darem mate no número de lances indicado. As negras, por outro lado, tentam de tudo para não dar mate.

Mate ajudado: (H # 3) – Jogam as pretas e ajudam as brancas a darem mate no número indicado de lances.

PROBLEMAS

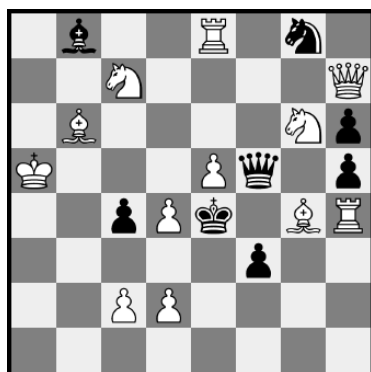

1) ≠2

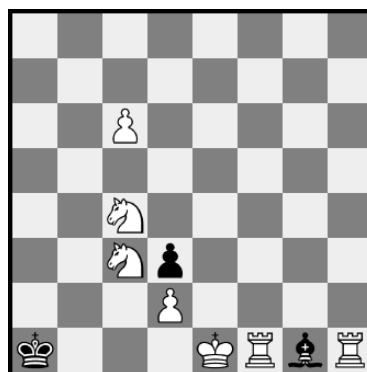

2) ≠3

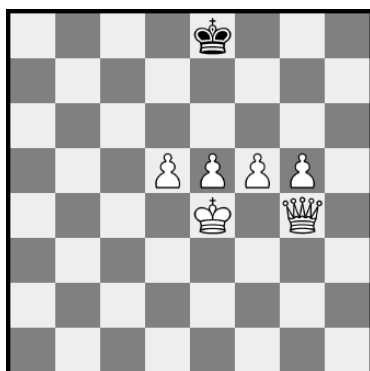

3) ≠4

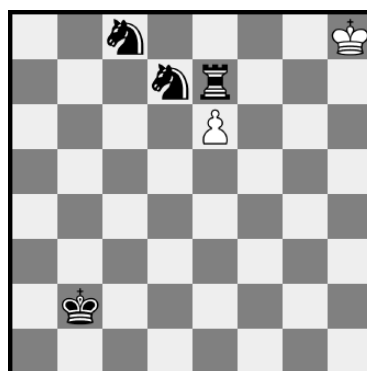

4) H ≠3 a) diagrama b) d7 → f8 c) b2 → g5
d) b2 → c6 e) h8 → a5 f) b2 → d8 (2 soluções)

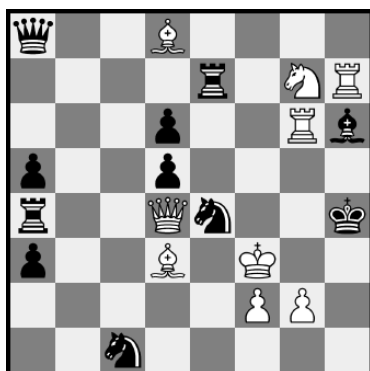

5) S ≠2

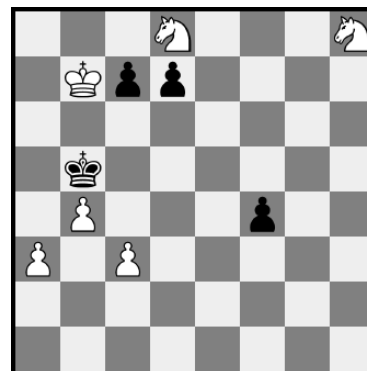

6) Brancas jogam e ganham



CLUBE DE XADREZ EPISTOLAR BRASILEIRO

(LEVA O XADREZ, TRAZ O AMIGO)

PROPOSTA DE SÓCIO

1. NOME	7. E-MAIL
2. ENDEREÇO	8. PROFISSÃO
3. CIDADE	9. ESTADO CIVIL
4. ESTADO	10. LOCAL E DATA DE NASCIMENTO
5. CEP	
6. TELEFONE	

- Junte à proposta um cheque nominativo ao Clube de Xadrez Epistolar Brasileiro, correspondente à sua 1ª anuidade;
- A proposta deverá ser enviada ao Presidente: Márcio Barbosa de Oliveira – marbol@attglobal.net - Rua Cândido Gaffree 135 – Rio de Janeiro – RJ – 22291-080 ou pela internet: <http://www.cxeb.org.br/pficsoc.htm>

Todos os dados constantes nesta proposta serão de uso confidencial e restrito ao CXEB

O QUE É O XADREZ NO SERVIDOR (SALA DE XADREZ NA INTERNET)?

É a prática de xadrez em que os lances são transmitidos na sala de xadrez do CXEB na internet

O QUE É O XADREZ POSTAL?

É a prática do xadrez em que os lances são transmitidos por carta

COMO PRATICÁ-LO?

Xadrez no Servidor (sala de xadrez na internet): Os jogadores acessam a sala de xadrez do CXEB na internet e efetuam seu lance em um tabuleiro virtual.

Xadrez Postal: Os jogadores enviam seus lances por carta, usando os mesmos sistemas usuais de anotação do xadrez ao vivo. *Descritivo* - 1) P4R, P4R; 2) C3BR, C3BD; ou *Algebrico* - 1) e4, e5; 2) Cf3, Cc6; ou *Numérico* - 1) 5254, 5755; 2) 7163 2836. Este último sistema é bastante usado nas competições internacionais.

Os torneios são regidos por regulamentos e regras próprias, que estabelecem, entre outras condições, o Tempo de Reflexão (dias que são permitidos para refletir e responder a um lance, a partir da data do recebimento da carta/servidor do parceiro), e a duração dos torneios, em geral de um ano e meio (para o xadrez postal) e um ano (para o xadrez pelo servidor). Cada enxadrista enfrenta, simultaneamente, a todos os parceiros de seu grupo.

COMO FAZER PARA PRATICÁ-LO? - No Brasil, o xadrez postal / servidor é dirigido

pelo Clube de Xadrez Epistolar Brasileiro - CXEB, reconhecido pela Confederação Brasileira de Xadrez (CBX), filiado à Internacional Correspondence Chess Federation (ICCF), entidade internacional de xadrez postal / servidor.

COMO ASSOCIAR-SE AO CXEB? - Basta preencher a proposta de sócio, enviar ao Clube e você receberá todas as informações necessárias

PAGA ALGUMA TAXA? - Sim, uma contribuição anual de R\$ 72,00. Menores de 19 anos e maiores de 65 anos podem, se quiserem, pagar somente a metade deste valor, portanto R\$ 36,00. A remessa do numerário pode ser feita por cheque comum (cruzado, nominal ao Clube de Xadrez Epistolar Brasileiro), depósito em conta corrente ou Vale Postal.

O QUE OFERECE O CXEB? - Torneios! Amigos! Diversão de Primeira Qualidade! Veja:

a) Torneios de Classificação - TC: onde o associado define a sua categoria dentro do Clube: Aberta, Especial ou Superior. A categoria Aberta são torneios com grupos de 7 participantes, enquanto que as categorias Especial e Superior, com grupos de 11 jogadores. Os dois primeiros colocados de cada grupo são promovidos para a categoria seguinte, e os que não obtiverem 1/3 dos pontos possíveis voltam à categoria anterior. Ao se inscrever num TC pela primeira vez, o associado jogará na categoria Aberta. É permitido jogar, simultaneamente, até 3 grupos da mesma categoria.

b) Torneios Temáticos - Com 7 participantes, estes torneios têm início sempre que se completa um grupo de uma determinada abertura. Temos vários temas disponíveis, sendo renovados periodicamente.

c) Campeonato Brasileiro - Na fase preliminar poderão participar todos os associados, em dia com suas obrigações estatutárias, independente da categoria em que se encontrem.

d) Taça Brasil - Torneio aberto a sócios e não-sócios, sem restrição de categoria, realizado a cada 2 anos. Uma das maiores competições do xadrez postal mundial!

e) Outros Torneios - Temos ainda: Torneios por Equipes, Torneios para Veteranos, Jovens e Mulheres, Campeonatos Estaduais e Competições Internacionais.

Para a descrição completa dos torneios do CXEB, vide Regulamentos dos Jogos.

COMO PARTICIPAR DOS TORNEIOS - Consulte a seção Informações para Inscrição em Torneios ou diretamente na sala de xadrez do CXEB. Os inscritos em qualquer torneio receberão o emparceiramento, com nome e endereço de seus adversários, data do início da competição e outras informações.

MAIS ALGUMA COISA? - Sim, a cada dois meses os associados recebem, gratuitamente, uma revista contendo os resultados dos torneios, partidas, artigos e muitas informações úteis sobre Regras, Torneios, etc.

Home-page: <http://www.cxeb.org.br>

SOLUÇÕES

1- C. Mansfield, Schiffmann Memorial Tourney, 1931, 1º prêmio.

1. ♖d5! ameaça ♗c3#

1... ♖xd5 [1... ♗xg4 2. ♗ge7#;
1... ♗xg6 2. ♗e6#; 1... ♗xe5
2. ♗gf4#] 2. ♗b7#

1... ♗e7 2. ♗a7+ ♖d8

a) 2... ♗e8 3. e6 ♖d8 (3... ♗f8
4. ♗f7#) 4. ♗d7#;
b) 2... ♗f8 3. f6 ♗e8 (3... ♗g8
4. ♗g7#) 4. ♗e7#; 3. d6 ♗c8
(3... ♗e8 4. ♗e7#) 4. ♗c7#;

2- F. Giegold, Westfalenpost, 1955,
3º prêmio.

1. ♖f8! Ameaça ♖a8+ e ♖xa7#

1. ♖f2? ♗h2 2. ♖f1 ♗g1;
1. ♖f5? ♗c5 2. ♖f2 ♗a3

1... ♖f7 2. ♗a7+ ♗e8

a) 2... ♖f8 3. f6 ♗g8 (3... ♗e8
4. ♗e7#) 4. ♗g7#;
b) 2... ♗g8 3. g6 ♖f8 (3... ♗h8
4. ♗h7#) 4. ♗f7#; 3. e6 ♖f8
(3... ♖d8 4. ♗d7#) 4. ♗f7#;

1... ♗e3 [1... ♗d4 2. ♖a8+ ♗a7
3. ♖xa7#; 1... ♗b6 2. ♖b8 a) 2. ♖a8+
♗a5 (2... ♗a7 3. ♖xa7#) 3. ♖xa5#
(3. ♖f2#; 3. 0-0#) ; b) 2. ♖f2 ♗a5
(2... ♗xf2+ 3. ♖xf2#) 3. 0-0#;
2... ♗a5 (2... ♗f2+ 3. ♖xf2#) 3. ♖b1#
(3. ♖f2#; 3. 0-0#) ; 1... ♗a7 2. ♖f2
♗b6 (2... ♗xf2+ 3. ♖xf2#) 3. 0-0#]
2. dxe3 [2. ♖a8+ ♗a7 3. ♖xa7#;
2. ♖f2 ♗xd2+ (2... ♗xf2+ 3. ♖xf2#;
2... ♗f4 3. 0-0#) 3. ♖xd2#] 2... d2+
3. ♖xd2#

1... ♖f8 2. ♗a7 ♖g8 (2... ♗e8 3. e6
♖f8 (3... ♖d8 4. ♗d7#) 4. ♗f7#) 3-
.g6 ♖f8 (3... ♗h8 4. ♗h7#) 4. ♗f7#.

2. ♗a7+ ♖c8

2... ♖d8 3. d6 ♖c8 (3... ♗e8 4-
.. ♗e7#) 4. ♗c7#; 2... ♗e8 3. e6 ♖d8
(3... ♖f8 4. ♗f7#) 4. ♗d7#

3. e6 ♖d8 4. ♗d7#

4- P. L. O. Costa Neto, Brasil.

3- L. I. Kubbel, Deutsche Schachzei-
tung, 1908, 1º prêmio

1. ♗g1! ♖d7

1... ♖d8 2. ♗a7 ♗e8 (2... ♖c8 3. e6

a) 1... ♖a1 2. exd7 ♖e2 3. dxc8
♗ ♖a2 4. ♗c1# ;

b) 1... ♖b7 2. e7 ♖a1 3. exf8 ♗
♖b1 4. ♗a3#;

c) 1... ♖g7 2. exd7 ♖h6 3. d8 ♗

♖g6 4. ♗h4# ;

1... ♖g7 2. exd7 ♖g6 3. d8 ♗+ ♖h6
4. ♗h4#;

1... ♖h6 2. exd7 ♖e6 3. d8 ♗ ♖g6
4. ♗h4#;

1... ♖h6 2. exd7 ♖e5 3. d8 ♗ ♖h5
4. ♗f6#;

1... ♖h6 2. exd7 ♖g7 3. d8 ♗ ♖g6
4. ♗h4#.

d) 1. ♖b7 exd7 2. ♖a8 d8 ♗ 3-
♖a7 ♗xc8#;

e) 1. ♖a3 exd7 2. ♖e2 dxc8 ♗
3. ♖a2 ♗c3#;

f) 1. ♜f8 ♖g8 2. ♖d7 e7+ 3. ♖
e8 exf8 ♗#;

1... ♖e8 2. exd7+ ♖f8 3. d8 ♗+ ♖e8
4. ♗f6#.

5- Frank Richers, StrateGems 2003,
3ª menção honrosa.

1. ♜f1! ameaça 2. ♗f6+ ♜g5#
(♜xf6#)

a) 1... ♖xd4 2. g3+ ♜xg3#;

b) 1... ♜c4 2. ♗xe4+ ♗xe4#;

c) 1... ♜e6 2. ♖g4+ ♜xg4#.

6- J. Hasek, La Strategie, 1929.

1. ♜c6!!

1... dxc6 2. ♜g6 f3 [2... c5 3. ♜xf4

c6 (3... cxb4 4. axb4 ♖c4 5. ♖xc7+-
) 4. ♜e6 ♖c4 5. ♖xc6+-] 3. ♜e5 f2
4. ♜d3 f1 ♗ 5. ♜b2+- com mate no
próximo lance.

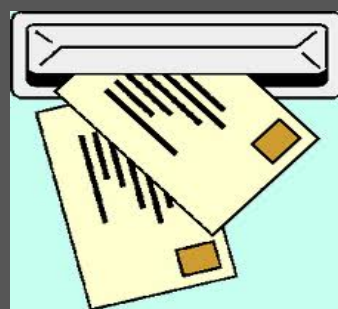

Seja um colaborador da
Revista Brasileira de Xadrez
Postal, enviando para o e-
m a i l
cxeb.revista@gmail.com
suas matérias/artigos,
fotos, partidas com ou sem
análises, notícias/
curiosidades, sugestões,
críticas, e tudo que julgar
ser interessante para
compartilhar. Sua
participação é muito
importante !

CAMPEONATO MUNDIAL FIDE 2012

Por FM Bolívar Gonzalez

Terá início em 21 de maio próximo, a disputa pelo título mundial de xadrez da FIDE. De um lado o atual campeão Viswanathan Anand (Índia), e o desafiante Boris Gelfand (Israel).

O match será jogado em Moscou, e os detalhes do encontro podem ser acessados no site oficial <http://moscow2012.fide.com/en/>

Muitos sites também irão noticiar e com transmissão ao vivo. Vale a pena acompanhar o duelo.

Anand está defendendo o título pela quarta vez consecutiva e detém um certo favoritismo, e Boris Gelfand por sua vez está tomado pela motivação de disputar seu primeiro match, após muitas vitórias pessoais de sua geração.

Particularmente é difícil para mim decidir por um ou por outro, acredito que teremos um grande espetáculo.

A seguir, uma partida recente de cada um.



Anand (Índia)

Anand, Viswanathan (2817) - Eljanov, Pavel (2683) [D31]
Bundesliga, Germany, 17.03.2012

Gambito da Dama recusado:
Semi-eslava sem ...♟f6 (+ Marshall Gambito e Noteboom) e Variante das trocas sem ...♟f6

**1.d4 d5 2.c4 c6 3.♟f3 ♟f6
4.♟c3 dxc4 5.a4 e6 6.e4 ♘b4
7.e5 ♟d5 8.♙d2 b5 9.axb5
♙xc3 10.bxc3 cxb5 11.♟g5 h6**

Seja um colaborador da Revista Brasileira de Xadrez Postal, enviando para o e-mail cxeb.revista@gmail.com suas matérias/artigos, fotos, partidas com ou sem análises, notícias/curiosidades, sugestões, críticas, e tudo que julgar ser interessante para compartilhar. Sua participação é muito importante !

12.♖h5 g6 13.♖h3 f5 14.exf6
e5 15.f7+ ♔f8 16.♜e6+ ♔e7
17.♜xd8 ♙xh3 18.gxh3 ♖xd8
19.dxe5 ♔xf7 20.♙g2 ♜c6 21.0
-0 ♜xe5 22.f4 ♜d3 23.f5 gxf5
24.♖xf5+ ♔e6 25.♖h5 a5
26.♖xh6+ ♔e5 27.♙e1 ♜5f4
28.♙g3 ♔f5 29.♖f1 ♔g5 30.♖b6
♖ab8 31.♖a6 ♖f8 32.h4+ ♔g4
33.♙f3+ ♔h3 34.♙d1 ♖g8
35.♖f3 ♖bd8 36.♔f1 ♜e5
37.♖xf4 ♖xd1+ 38.♔e2 ♖gd8
39.♖xa5 ♖1d2+ 40.♔e3 ♜g4+
41.♔e4 ♖e8+ 42.♔f5 ♜e3+
43.♔g6 ♜d5 44.♖xb5 ♜xf4+
45.♙xf4 ♖d3 46.h5 ♖xc3 47.h6
♖b3 ½-½



Boris Gelfand (Israel)

Karjakin, Sergey (2769) -
Gelfand, Boris (2739) [B90]

Tata Steel-A 74th Wijk aan Zee
(5), 19.01.2012

Siciliana Najdorf: não usual 6.
lance branco, 6 ♙e3 ♜g4 e
6 ♙e3 e5

1.e4 c5 2.♜f3 d6 3.d4 cxd4
4.♜xd4 ♜f6 5.♜c3 a6 6.♙e3
♜g4 7.♙g5 h6 8.♙h4 g5 9.♙g3
♙g7 10.h3 ♜e5 11.f3 ♜bc6
12.♙f2 ♙e6 13.♖d2 ♖c8 14.0-0-
0 ♜xd4 15.♙xd4 ♖a5 16.♖f2
♖c6 17.g3 0-0 18.f4 ♜d7 19.h4
g4 20.♜d5 ♙xd5 21.exd5 ♖c5
22.♙xg7 ♔xg7 23.♔b1 ♖xd5
24.♖xd5 ♖xd5 25.♙g2 ♖c5
26.♖e2 ♜f6 27.♖xe7 b5
28.♖b7 ♖e8 29.♖c1 ♖f2 30.♙d5
♜xd5 31.♖xd5 ♖e1 32.♖xd6
♖xg3 33.♖d4+ ♔g8 34.b3
♖xc1+ 35.♔xc1 ♖xh4 36.♔d2
g3 37.♔e3 ♖g4 38.♖d8+ ♔g7
39.♖d4+ ♔g8 40.♖d8+ ♔h7
41.♖d3+ ♖g6 42.♔f3 g2
43.♖xg6+ ♔xg6 44.♔xg2 b4
0-1

AVISO

A Caixa Postal 21.200, anteriormente utilizada para envio de correspondências ao CXEB, encontra-se desativada.

Para este fim, o envio se dará ao endereço do clube:
Av. Tenente Marques, 7122 bairro Polvilho - Cidade de Cajamar -
SP cep 07750-000.

CAMPEONATO BRASILEIRO INDIVIDUAL

Campeões do CBI

I CBI	Henrique Pereira Maia Vinagre	XIII CBI	João Carlos de Oliveira
II CBI	Adaucto Wanderley da Nóbrega	XIV CBI	Airton Ferreira de Souza
III CBI	Antônio Pacini	XV CBI	Ércio Perocco Junior
IV CBI	Gilberto Fraga Portilho	XVI CBI	Marcio Barbosa de Oliveira
V CBI	Orlando de Alcântara Soares	XVII CBI	Rodrigo Veloso Fagnoli
VI CBI	Marco Antônio Hazin Asfora	XVIII CBI	Natalino Constancio Ferreira
VII CBI	Hemar Antônio Galvão Barata	XIX CBI(A)	Jose Arnaldo de Bello Vieira
VIII CBI	Antônio José C. D. Tavares	XIX CBI(B)	Milton Gonçalves Sanchez
IX CBI	Gilson Luís Chrestani	XX CBI	
X CBI	Zélio Bernardino	XXI CBI	Marcos Antonio dos Santos
XI CBI	Carlos Evanir Costa	XXII CBI	
XII CBI	Zélio Bernardino	XXIII CBI	

Diretor: Valdir Tavares Dourado

XVIII CBI (PO) Final . Encerrado. Período: 21.11.2008 a 21.11.2011

Campeão recebe título de MBXP. Cat.V 7,0 pts=1/2 norma MBXP

	XVIII CBI (PO) FINAL	Rtg	1	2	3	4	5	6	7	8	9	0	1	Pts	SB
1	Natalino Constancio Ferreira	1336		½	½	1	½	0	1	1	1	1	1	7.5	32.75
2	Milton Goncalves Sanchez	1323	½		½	½	1	1	½	½	½	1	1	7.0	30.25
3	Fabio Bidart Piccoli	1293	½	½		½	½	½	½	1	1	1	1	7.0	30.00
4	Milton Weyrich	1295	0	½	½		½	1	½	½	½	1	1	6.0	24.25
5	Abdias Neves de Melo Filho	1332	½	0	½	½		½	½	½	½	1	1	5.5	22.25
6	Francisco Jose Baena de Moares	1289	1	0	½	0	½		½	½	½	½	1	5.0	22.50
7	Alcindo Luz Bastos Silva Filho	1253	0	½	½	½	½	½		½	½	1	½	5.0	22.00
8	Paulo Roberto P Fonseca	1174	0	½	0	½	½	½	½		½	1	1	5.0	18.75
9	Torben Erik Carlsen	1241	0	½	0	½	½	½	½	½		1	1	5.0	18.75
10	Jose Severino de Magalhaes	1052	0	0	0	0	0	½	0	0	0		1	1.5	3.00
11	Jose Getulio Martins Segalla	1216	0	0	0	0	0	0	½	0	0	0		0.5	2.50

RBXP N° 169 - Janeiro 2012

Diretor: Celso Luiz da Silva
 CBI XX (PO) Final. Encerrado
 Período: Período: 30.01.2009 a 30.01.2012 Rating Médio - 1236
 Campeão recebe título de MBXP Cat IV 9,0 pts=1/2 norma MBXP

	XX CBI (PO) FINAL	Rtg	1	2	3	4	5	6	7	8	9	0	1	2	3	Pts	SB
1	Fabio Bidart Piccoli	1293	1	1	1/2	1/2	1/2	1/2	1	1	1	1	1	1	1	10.0	52.00
2	Denis Moreira Leite	1301	0	1	1/2	1	1	1	1	1/2	1	1	1	1	1	10.0	49.75
3	Tomaz de Aquino Petraglia	1228	1/2	1/2	1	1/2	1/2	1/2	1/2	1	1	1	1	1	1	8.5	41.50
4	Milton Weirich	1295	1/2	0	1/2	1	1/2	1/2	1/2	1	1	1	1/2	1	1	7.5	36.50
5	Dorgival Olavo Guedes Junior	1324	1/2	0	1/2	1/2	1	0	1/2	1	1	1/2	1	1	1	7.5	35.00
6	Abdias Neves de Melo Filho	1332	1/2	0	1/2	0	1	1/2	1/2	1	0	1/2	1	1	1	6.5	32.25
7	Torben Erik Carlsen	1241	0	0	1/2	1/2	1/2	1/2	1/2	1	1/2	1	1/2	1	1	6.5	28.00
8	Alcindo Luz Bastos Silva Filho	1253	0	1/2	1/2	1/2	0	1/2	1/2	1	0	1/2	1	1	1	6.0	26.75
9	Fernando Cezar Pozza	1224	0	0	0	1/2	0	0	1/2	1	1/2	1	1	1	1	5.5	20.25
10	Paulo Amilcar Goenez Briao	1138	0	0	0	0	1/2	0	0	1/2	1/2	1/2	1/2	1	1	3.5	12.25
11	Luiz Angelo Marques Noronha	1236	0	0	0	0	0	1/2	1/2	0	0	1/2	1	1	1	3.5	10.25
12	Jose Celio Coltro	1130	0	0	0	1/2	0	0	0	0	0	1/2	0	1	1	2.0	5.50
13	Carlos Ramos Villares	1072	0	0	0	0	0	0	0	0	0	0	0	0	0	0.0	0.00

Lista de Incritos da XXIV CBI - Semi-final

Rating médio: 1310 - Mais os classificados pelos grupos preliminares

ABDIAS NEVES DE MELO FILHO	1320
ALFREDO DUTRA	1406
BOLIVAR RIBEIRO GONZALEZ	1407
EDUARDO ARRUDA CUNHA	1220
JORGE DE SA CAVALCANTI	1356
LUIZ DO PRADO	1312
MILTON GONCALVES SANCHEZ	1388
NATALINO CONSTANCIO FERREIRA	1319
NICOLAU MORIHAMA	1179
ORNELIO DE SOUZA	1323
RICHARD MITSUO FUZISHAWA	1247
TELMO SEBASTIAO BUENO	1247

TAÇA BRASIL

Diretor da Divisão: Celso Luiz da Silva

Rua Antônio Siqueira, 241-E - Chapecó - SC - 89803-670

E-mail: **cl-silva@brturbo.com.br**

CAMPEÕES DA TAÇA BRASIL

I TBI	Adaucto Wanderley da Nóbrega	XII TBI	Carlos Evanir Costa
II TBI	Célio Sormani	XIII TBI	Edmundo Zuchowski Filho
III TBI	Mário Silas Biava	XIV TBI	Zelio Bernardino
IV TBI	Salvador Homce de Cresce	XV TBI	Fábio Bidart Piccoli
V TBI	Marco Antônio Hazin Asfora	XVI TBI	Alberto Mourao Bastos
VI TBI	Marco Polo Rios Simões	XVII TBI	Luiz Claudio Guimaraes
VII TBI	Gilson Luís Chrestani	XVIII TBI	Alfredo Dutra
VIII TBI	Rolf Dieter Bückmann	XIX TBI	Jose Arnaldo Bello Vieira
IX TBI	João Maria Machado Filho	XX TBI	Bolivar Ribeiro Gonzalez
X TBI	Ermanno Soares de Sá	XXI TBI	Romeu Edgar Mundstock
XI TBI	José Antônio S Gonçalves	XXII TBI	

Diretor : Celso Luiz da Silva

E-mail: **cl-silva@brturbo.com.br**

TBI (SD) P 11-11 **Encerrado**. Período: 28.05.2011 a 28.05.2012

Classificam-se 4 jogadores Rating médio 1075

	TBI (SD) P 11-11	RTg	1	2	3	4	5	6	7	8	9	0	Pts	SB
1	Joao Luiz M. Borges	1074	■	½	1	½	1	1	1	1	1	1	8.0	29.50
2	Marcos F. Magalhaes Filho	1025	½	■	½	1	1	1	1	1	1	1	8.0	29.50
3	Paulo R. T. Marczykoski	1256	0	½	■	½	1	1	1	1	1	1	7.0	22.50
4	Vanildo Joao Kaupert	1239	½	0	½	■	1	1	1	1	1	1	7.0	22.50
5	Wagner de Melo F. Silva	1172	0	0	0	0	■	1	1	1	1	1	5.0	10.00
6	Werno Herckert	1060	0	0	0	0	0	■	1	1	1	1	4.0	6.00
7	Antonio Mario Batista Lima	968	0	0	0	0	0	0	■	1	1	1	3.0	3.00
8	Thiago Brunn Nicodemos	1000	0	0	0	0	0	0	0	■	1	1	2.0	1.00
9	Antonio Cordeiro Filho	859	0	0	0	0	0	0	0	0	■	1	1.0	0.00
10	Bruno Sergio V. de Moraes	1000	0	0	0	0	0	0	0	0	0	■	0.0	0.00

Diretor : Celso Luiz da Silva

E-mail: **cl-silva@brturbo.com.br**

TBI (SD) P 02-11 **Encerrado**. Período: 28.05.2011 a 28.05.2012

Classificam-se 4 jogadores Rating médio 1065

	TBI (SD) P 02-11	Rtg	1	2	3	4	5	6	7	8	9	0	1	Pts	SB
1	Carlos Roberto Duarte Towkan	1101		1	1	1	1	1	1	1	1	1	1	10.0	45.00
2	Abdias Neves de Melo Filho	1328	0		½	1	½	1	1	1	1	1	1	8.0	30.00
3	Paulo Bechara Dutra	1255	0	½		½	1	1	1	1	1	1	1	8.0	29.25
4	Paulo Adriano Matozo	1213	0	0	½		1	1	1	1	1	1	1	7.5	25.50
5	Jose Luiz Marques Lima	1074	0	½	0	0		½	1	1	1	1	1	6.0	16.75
6	Jorge Jeronimo F. dos Santos	1056	0	0	0	0	½		1	1	1	1	1	5.5	13.00
7	Francisco Neris Pereira	949	0	0	0	0	0	0		1	1	1	1	4.0	6.00
8	Rodney Ricardo Joaquim	834	0	0	0	0	0	0	0		1	1	1	3.0	3.00
9	Angel Portal	1010	0	0	0	0	0	0	0	0		0	1	1.0	1.00
10	Clauber Figueiredo Martins	1000	0	0	0	0	0	0	0	0	1		0	1.0	1.00
11	Wilian Rither B. Moura de Lima	1000	0	0	0	0	0	0	0	0	0	1		1.0	1.00

Chess 960. Inscrições abertas! Na Sala do CXEB para sócios e não sócios. Participem dessa modalidade diferente de xadrez. Não conta para o rating. Grupo de 5 jogadores e duas partidas com cada um.

TORNEIO CATEGORIA ESPECIAL

Diretor: João Baptista de Carvalho

Período: 11.09.2011 a 11.09.2012

Rating médio: 992

TC/E (SD) 0024		RTG	1	2	3	4	5	6	7	8	9	Pts	SB
1	JOÃO LUIZ MONTEZUMA BORGES	1074		1/2	1	1	1	1	1	1	1	7,5	25
2	MARCOS FARIAS MAGALHAES FILHO	1064	1/2		1/2	1	1	1	1	1	1	7	22,5
3	LUIZ ADELAR GUELF	978	0	1/2		1	1/2	1	1	1/2	1	5,5	16,8
4	EDSON TAFNER	895	0	0	0		1	1	1	1	1	5	11
5	FERNANDO MARTINHO	1047	0	0	1/2	0		1/2	1	1	1	4	8,25
6	PAULO SERGIO E SILVA	1020	0	0	0	0	1/2		1/2	1	1	3	4,75
7	ANTONIO FERNANDO P. DA SILVA	1001	0	0	0	0	0	1/2		1	1	2,5	3
8	PAULO ROBERTO MENDONCA	993	0	0	1/2	0	0	0	0		1	1,5	2,75
9	ANTONIO CORDEIRO FILHO	860	0	0	0	0	0	0	0	0		0	0

TORNEIOS ESPECIAIS

Diretor Divisão: Bianor de Oliveira Neves

Rua Lauro Muller, 76 apto. 1203

22290-160 - Rio de Janeiro - RJ E-mail: boneves@iq.com.br

Diretor: Paulo Marczykoski—cxeb.dgt@gmail.com

Encerrado o primeiro grupo do Chess 960 (Fischer Random).

O vencedor deste grupo foi : Pfgomes Pablo Felipe Amorim Gomes
com 7,0 pts

Num	Jogador	1	2	3	4	5	Pontos	%	S-B	MaxPP
1	8452Andrade		1,5	0,0	2,0	0,0	3,5	43	3,38	3,5
2	6457rodolpho	0,5		1,0	2,0	1,0	4,5	56	6,88	4,5
3	Pfgomes	2,0	1,0		2,0	2,0	7,0	87	10,75	7,0
4	7001bezerra	0,0	0,0	0,0		0,0	0,0	0	0,00	0,0
5	manjr25	2,0	1,0	0,0	2,0		5,0	62	5,75	5,0

TXT HTML

O responsável pelo Setor de Cadastro é: **Jorge André Pregun** – Av. Benedito Castilho de Andrade, 1007 bloco 2 apto. 42 – 13212-070 - Jundiaí-SP – e-mail: cxeb.cadastro@gmail.com , o qual deverá ser informado sempre que houver **mudança de email , endereço ou ao pagar a anuidade.**

SERVIÇOS - INFORMAÇÕES - INSCRIÇÕES
CXEB: www.cxeb.org.br email: contato@cxeb.org.br

Inscrições: Devem ser efetuadas pelo link <http://www.cxeb.org.br/pfincinsc.htm> ou ainda na sala do CXEB <http://www.interajedrez.com/CXEB/sp4.htm>

Torneios de Classificação: É permitida a participação simultânea em até três grupos, desde que as inscrições sejam solicitadas dentro do prazo de seis meses, contados do início do primeiro grupo. Após esse prazo, o associado precisará definir sua categoria no(s) grupo(s) ainda em andamento, antes de solicitar novas inscrições. Entretanto, se a inscrição baseia-se em um direito adquirido recentemente, recomenda-se anexar ao pedido cópia da Ficha de Habilitação (XEB - 55), a ser solicitada ao DT, relativo ao grupo em que se obteve o direito.

Torneios Internacionais: Consultar o Delegado do Brasil junto à ICCF – **Márcio Barbosa de Oliveira** – marbol@attglobal.net - Rua Cândido Gaffree 135 – Rio de Janeiro – RJ – 22291-080 - para obter informações sobre os torneios disponíveis. A taxa de inscrição é informada em outra parte desta edição.

Alterações de Endereços: As mudanças, acertos de endereços e de nomes devem ser comunicados, de imediato, ao DT, a seus adversários e ao setor de cadastro: Jorge André Pregun <cxeb.cadastro@gmail.com> Av. Benedito Castilho de Andrade, 1007, bl.2 apto. 42 – 13212-070 – Jundiaí-SP

Acionamento das Comissões de Ética e de Recursos: Os processos, acompanhados da **taxa de R\$6,00**, por recurso, devem ser encaminhados a **Márcio Barbosa de Oliveira** (Rua Candido Gaffree, 135 – Rio de Janeiro - RJ – CEP 22291-080. E-mail: mar-bol@attglobal.net), observados os regulamentos próprios de cada Comissão, principalmente quanto a **prazos (15 dias para a Comissão de Recursos e 30 dias para a Comissão de Ética, contados da recepção da decisão de que se quer recorrer)** e quanto ao nº de vias (**6 vias em ambos os casos**). Os Recursos contra as decisões dos **Diretores de Torneios** devem ser encaminhados ao **DGT Paulo Roberto T. Marczykoski** – Rua Dr. Nascimento, 261 – apto. 403 – Rio Grande-RS – 96200-300 E-mail: cxeb.dgt@gmail.com no **prazo de 15 dias**, contados da recepção da decisão de que se quer recorrer (neste caso, apenas com o envio de 1 cópia da decisão de que se recorre).

Setor de Rating: As consultas sobre rating deverão ser dirigidas a **Sérgio Luiz de Souza** (Av. Rio Doce, 2449 — Ilha — Governador Valadares — MG — 35020-500 serjaols@gmail.com)

Setor Adjudicação (SETADJ): Este setor é coordenado pelo Diretor: **Márcio Barbosa de Oliveira** (R. Candido Gaffree, 135, 22291-080 — Rio de Janeiro — RJ — marbol@attglobal.net), a quem deverão ser endereçadas unicamente pelos diretores dos torneios, as partidas destinadas à adjudicação. A taxa de adjudicação (por partida e por jogador) é de R\$ 3,60 e deve ser remetida pelo jogador ao Diretor do Torneio, juntamente com as análises e o diagrama da posição no momento em que a partida foi suspensa. O DT, a sua vez, somente enviará ao SETADJ o formulário com as análises dos jogadores e o cheque ou cópia do respectivo depósito.

TORNEIOS TEMÁTICOS 2012



POSTAL OU SALA DO CXEB (A escolha é sua!)

Os torneios temáticos podem ser inscritos e jogados pela
Sala: CXEB: <http://www.interajedrez.com/CXEB/sp4.htm>,

pela HP:

<http://www.cxeb.org.br/ins-onli.asp>

Aberto a não sócios

**a) TT/M.01 (C00) DEFESA
FRANCESA**
1.e4 e6 2.d4 d5 jogam as brancas

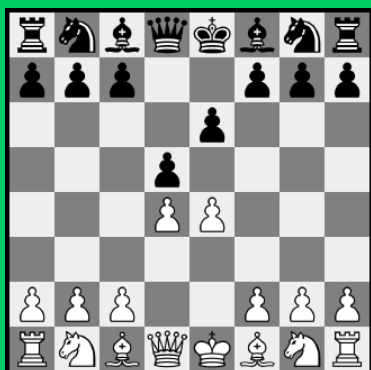

**b) TT/M.02 (C40) DEFESA
BRASILEIRA/CAMARA**
1.e4 e5 2.♘f3 ♔e7
jogam as brancas

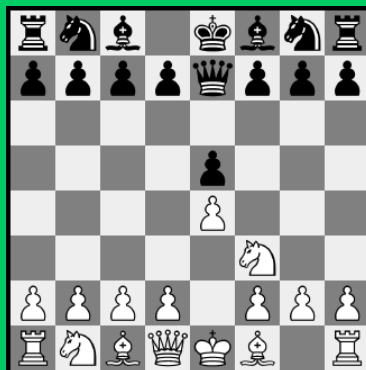

**c) TT/M.03 (A45)
ABERTURA TROMPOVSKY**
1.d4 ♘f6 2.♙g5 jogam as pretas



**d) TT/M.04 (A00)
ABERTURA GROB**
1.g4 d5 jogam as brancas

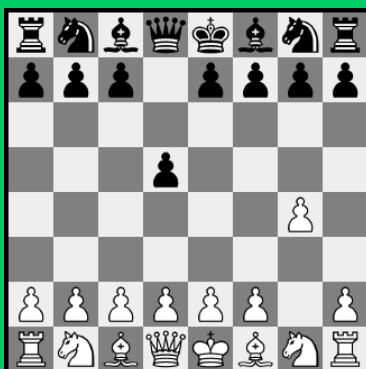

GRATUITO