



# *REVISTA BRASILEIRA DE XADREZ POSTAL*

Fundado em 14/02/69

ANO XXVI - Nº 162

Novembro - 2010



**R B X P - n° 162****INFORMES**

|   |    |
|---|----|
| Anuidade                                  | 03 |
| Bolivar na final do Campeonato Brasileiro | 04 |
| Rating                                    | 05 |
| Propostas de sócio                        | 24 |
| Mudança na publicação de resultados       | 38 |
| Torneios temáticos                        | 44 |

**SEÇÕES E ARTIGOS**

|                              |    |
|------------------------------|----|
| Solucionismo                 | 09 |
| Partidas CXEB (TC/S (SD) 019 | 11 |
| Partidas de sócios           | 21 |
| Soluções                     | 26 |
| Conheça a sala CXEB          | 27 |
| Partidas comentadas          | 29 |

**TORNEIOS**

|                       |    |
|-----------------------|----|
| Campeonato Brasileiro | 39 |
| Campeonato Estadual   | 39 |
| Taça Brasil           | 39 |
| Classificação         | 40 |
| Temáticos             | 42 |
| Especiais             | 42 |

**CXEB****Clube de Xadrez Epistolar Brasileiro****Presidente de Honra:** Ubirajara de Oliveira Barroso**Diretoria 2009/2011:****Presidente:**

Márcio Barbosa de Oliveira - cxeb.presi@gmail.com

**Vice-Presidente:**

Paulo Roberto P. Fonseca - cxeb.vice@gmail.com

**Diretor Administrativo:**

Paulo Cezar O. Tórtora - cxeb.admin@gmail.com

**Diretor Financeiro:**

Natalino C. Ferreira - cxeb.financ@gmail.com

**Diretor Geral de Torneios:**

Paulo Roberto T. Marczykoski - cxeb.dgt@gmail.com

**Diretor da Área Internacional:**

Sérgio Luis B. Rodrigues - cxeb.dai@gmail.com

**Diretor de Publicações:**

Jorge André Pregun - cxeb.revista@gmail.com

**Diretor de Divulgação:**

Marcos A. dos Santos - cxeb.divulga@gmail.com

**Conselho Consultivo:****Presidente:** Ubirajara de Oliveira Barroso.

**Membros Natos:** Antônio Carlos Raposo, João Alberto Correia da Silva, José Joaquim de Amorim Neto, Milton Gonçalves Sanchez, Nelson Lopes da Silva, Pedro Luiz de Oliveira Costa Neto, Torben Erik Carlsson, Lair Válio Alves, Alberto Pinheiro Mascarenhas, Romeu Edgar Mundstock, Dieter Hans Bruno Koll, Dorgival Olavo Guedes Jr. e Jorge André Pregun

**Membros Eleitos:** Abdias Neves de Melo Filho, Alfredo Dutra e João Eduardo Pereira Abramides

**Conselho Fiscal:**

**Titulares:** Marcus Antônio Rolim Silva, Flávio A. Braga da Silva e Alberto Francisco Dillenburg

**CAPA:** É com muita tristeza que comunicamos o falecimento do sócio Mário Faini no dia 25 de setembro, aos 83 anos. Na página 22 publicamos algumas partidas jogadas pelo Sr. Mário eternizando sua passagem pelo CXEB. À família, externamos nossos sentimentos de pesar.

**RBXP - REVISTA BRASILEIRA DE XADREZ POSTAL**

EDITADA BIMESTRALMENTE PELO CLUBE DE XADREZ EPISTOLAR BRASILEIRO

E-mail: [cxeb.presi@gmail.com](mailto:cxeb.presi@gmail.com)Home-page: <http://www.cxeb.org.br>**Redator:** Jorge André Pregun - e-mail: [cxeb.revista@gmail.com](mailto:cxeb.revista@gmail.com)

Tiragem desta edição: 130 impressos e 130 eletrônicos

## INFORMAÇÕES SOBRE PAGAMENTO DE ANUIDADE DO CXEB

**Valor da Anuidade: R\$ 72,00**

### FORMAS DE PAGAMENTO:

- a) **Cheque Nominal** ao “Clube de Xadrez Epistolar Brasileiro”
- b) **Depósito Em Conta Corrente:**  
Banco do Brasil – 001  
Agência: 3559-9 (USP)  
Conta Corrente: 5018-0
- c) **DOC (DOC D – Documento de crédito)**, com os dados acima mais o CNPJ 73.558.959/0001-10
- d) **Transferência Bancária**, para clientes do Banco do Brasil (use os dados da letra b)

### ESCLARECIMENTOS:

- 1 – Colabore com o seu Clube e pague a sua anuidade em dia. Não espere pela cobrança.
- 2 – Você pode pagar valor maior que uma anuidade e receber as seguintes distinções:
  - valores maiores que R\$ 108,00, Sócio Colaborador
  - valores maiores que R\$ 216,00, Sócio Contribuinte
  - valores maiores que R\$ 720,00, Sócio Benemérito Vitalício.
- 3 – Você pode pagar a sua anuidade em parcelas (R\$ 36,00 para 1 semestre e R\$ 18,00 para 1 trimestre;
- 4 – Se você é maior de 65 anos ou menor de 19 anos o pagamento de sua anuidade pode ser feito pela metade do valor da anuidade normal.
- 5 – Caso você use as formas **Depósito Em Conta**, **Transferência Bancária** ou **DOC**, é fundamental que você envie cópia do comprovante para o Diretor Financeiro:

**NATALINO CONSTANCIO FERREIRA** – Rua Leopoldo de Passos Lima 72 São Paulo – SP – CEP 05271-000 - ou via e-mail - [natalino@puma.com.br](mailto:natalino@puma.com.br)

6 – Qualquer que seja a forma de pagamento usada habitue-se a enviar cópia de sua informação (neste caso dispensado o comprovante) para o Setor de Alteração de Cadastro, a cargo de:

**JORGE ANDRÉ PREGUN** – Av. Benedito Castilho de Andrade, 1007, Bloco 2, Ap. 42 – 13212-070 – Jundiaí – SP e-mail [cxeb.revista@gmail.com](mailto:cxeb.revista@gmail.com) Essa providência facilita e abrevia o processo de atualização do cadastro.

## Paranaense se classifica para a final do Campeonato Brasileiro de Xadrez 2010

Escrito por Ciro  
<http://www.fexpar.com.br/>

O enxadrista MF Bolivar Ribeiro Gonzalez (**sócio do CXEB**) ficou em 4º lugar na semifinal realizada no Clube de Xadrez de São Paulo e se classificou para a Final do Campeonato Brasileiro de Xadrez de 2010.



Bolivar, campeão do tab. 02 do xadrez relâmpago nos JAPS 2010.

O fortíssimo torneio teve a participação de 1 Grande Mestre, 8 Mestres Internacionais e 13 Mestres FIDE.

As vagas foram decididas nos critérios de desempate, haja vista que os enxadristas do 2º ao 11º colocado obtiveram 5 pontos.

Destaque ainda para o campeão paranaense 2009 MF Ernani Francisco Choma (5º lugar), vice campeão Jomar Egoroff (13º lugar) e a campeã paranaense 2009 Cintia Rocha Leão (46º lugar).

Resultados completos aqui:

<http://www.chess-results.com/tnr39636.aspx?lan=10>

Após 6 anos (desde 2004) o Paraná volta a ter um representante oficial na Fase Final do mais importante campeonato do país e pela primeira vez desde

que o sistema de torneio fechado começou a ser adotado.

O mestre FIDE Bolivar Ribeiro Gonzalez é baiano, mas está radicado no Paraná há cerca de 15 anos. Mora em Curitiba onde trabalha com aulas de xadrez e treina a equipe juvenil de Campo Largo. Joga xadrez no estado representando o município de Maringá, vice-campeão dos Jogos Abertos do Paraná de 2010.

## RATING CXEB

Sérgio Luiz de Souza  
serjao.minas@gmail.com

Posição em 02/11/2010 com 16 novos torneios calculados.

**Torneios calculados:** XVIII CBI (SD) Pr. 02; TBI Série 2009 (SD) Pr. Grupos 04 e 08; TT/K (SD) 01 Grupos 01 e 04, TT/K (SD) 03 Grupo 05 e TT/K (SD) 04 Grupos 01, 02 e 04.VIII CEI RS Final.

### 50 MAIORES PONTUAÇÕES:

| POS | Rating | Nome                         | POS | Rating | Nome                          |
|-----|--------|------------------------------|-----|--------|-------------------------------|
| 1   | 1443   | LUIS ALMIRON                 | 26  | 1330   | CLORIVALDO FERNANDES DE ABREU |
| 2   | 1435   | PAULO CEZAR OLIVEIRA TORTORA | 27  | 1329   | ROMEU EDGAR MUNDSTOCK         |
| 3   | 1434   | PAULO EDISON TERRES CHACON   | 28  | 1329   | JUAREZ LEAL DE SOUZA          |
| 4   | 1402   | JOAO CARLOS DE OLIVEIRA      | 29  | 1328   | ABDIAS NEVES DE MELO FILHO    |
| 5   | 1383   | LUIZ CLAUDIO GUIMARAES       | 30  | 1325   | ANTOINE RENE S.ROWIES         |
| 6   | 1382   | RODRIGO VELOSO FARGNOLI      | 31  | 1323   | MILTON GONCALVES SANCHEZ      |
| 7   | 1376   | CESAR ROBERTO DA SILVA REIS  | 32  | 1319   | NATALINO CONSTANCIO FERREIRA  |
| 8   | 1365   | MÁRCIO BARBOSA DE OLIVEIRA   | 33  | 1318   | TELMO SEBASTIAO BUENO         |
| 9   | 1365   | RAMIRO DA COSTA ALMEIDA      | 34  | 1309   | RICARDO ERNESTO RAIN          |
| 10  | 1362   | DORGIVAL OLAVO GUEDES JUNIOR | 35  | 1306   | WARNER BRUCE KOVER            |
| 11  | 1362   | VICENTE MAJO DA MAIA         | 36  | 1302   | MARIO SERGIO SOUZA GUIMARAES  |
| 12  | 1356   | ALFREDO DUTRA                | 37  | 1302   | UBIRAJARA MARTINS MESQUITA    |
| 13  | 1355   | BOLIVAR RIBEIRO GONZALEZ     | 38  | 1299   | MARCO AURELIO FERREIRA MAIA   |
| 14  | 1353   | NEVIO JOAO                   | 39  | 1298   | RUY CASTRO MONTEIRO DA SILVA  |
| 15  | 1353   | FLAVIO ARNALDO BRAGA SILVA   | 40  | 1295   | BERTO JOSE COSTA              |
| 16  | 1353   | JORGE DE SA CAVALCANTI       | 41  | 1292   | MILTON WEYRICH                |
| 17  | 1351   | EDUARDO ALMEIDA DINIZ        | 42  | 1285   | JOSE ANTONIO S GONCALVES      |
| 18  | 1350   | FAUSTO MONTEIRO MESQUITA JR  | 43  | 1285   | JOAO ALBERTO CORREIA DA SILVA |
| 19  | 1348   | GILSON LUIS CHRESTANI        | 44  | 1284   | ODILO BLANCO LIZARZABURU      |
| 20  | 1347   | DENIS MOREIRA LEITE          | 45  | 1278   | TORBEN ERIK CARLSEN           |
| 21  | 1346   | MARCUS ANTONIO ROLIM SILVA   | 46  | 1277   | PAULO BECHARA DUTRA           |
| 22  | 1346   | AIRTON FERREIRA DE SOUZA     | 47  | 1276   | LUIZ DE MAGALHAES CARVALHO    |
| 23  | 1344   | ALBERTO FRANCISCO DILLENBURG | 48  | 1275   | FABIO BIDART PICCOLI          |
| 24  | 1338   | MARCOS ANTONIO DOS SANTOS    | 49  | 1274   | PAULO ROBERTO T MARCZYKOSKI   |
| 25  | 1331   | ORNELIO DE SOUZA             | 50  | 1274   | JOSE CARLOS MESQUITA FARIAS   |

**ORDEM ALFABÉTICA**

| <b>POS</b> | <b>Rating</b> | <b>Nome</b>                    | <b>POS</b> | <b>Rating</b> | <b>Nome</b>                   |
|------------|---------------|--------------------------------|------------|---------------|-------------------------------|
| <b>29</b>  | 1328          | ABDIAS NEVES DE MELO FILHO     | <b>80</b>  | 1182          | CELSE DE RUI BEISIEGEL        |
| <b>73</b>  | 1207          | ACARY BARBOSA                  | <b>100</b> | 1117          | CELSE LUIZ DA SILVA           |
| <b>165</b> | 1000          | ADALBERTO FRANCO DA CUNHA JR   | <b>7</b>   | 1376          | CESAR ROBERTO DA SILVA REIS   |
| <b>188</b> | 969           | ADALBERTO JOAO F DE OLIVEIRA   | <b>161</b> | 1000          | CHARLES MANN DE TOLEDO        |
| <b>123</b> | 1070          | ADILSON MARTINS COELHO         | <b>139</b> | 1036          | CLAUDIO ROBERTO VIGNA         |
| <b>145</b> | 1028          | AFONSO RICARDO DE OLIVEIRA     | <b>107</b> | 1103          | CLEBER LHOTELLIER BEZERRA     |
| <b>198</b> | 948           | AGENOR TEIXEIRA LEITE ANDRADE  | <b>26</b>  | 1330          | CLORIVALDO FERNANDES DE ABREU |
| <b>22</b>  | 1346          | AIRTON FERREIRA DE SOUZA       | <b>187</b> | 971           | DALTRO ALVES PEREIRA          |
| <b>157</b> | 1011          | ALAOR FRANCO MARTINS           | <b>189</b> | 968           | DAYAN KUHN DESTÉ              |
| <b>23</b>  | 1344          | ALBERTO FRANCISCO DILLENBURG   | <b>20</b>  | 1347          | DENIS MOREIRA LEITE           |
| <b>51</b>  | 1269          | ALCINDO LUZ BASTOS SILVA FILHO | <b>163</b> | 1000          | DENNIS LUCAS GONÇALVES        |
| <b>141</b> | 1034          | ALEXANDRE DOS R G PASSAES      | <b>90</b>  | 1136          | DIONISIO KISS                 |
| <b>12</b>  | 1356          | ALFREDO DUTRA                  | <b>197</b> | 952           | DJALMA DOS REIS               |
| <b>110</b> | 1086          | ALTAMIR PENHA MORATO           | <b>10</b>  | 1362          | DORGIVAL OLAVO GUEDES JUNIOR  |
| <b>184</b> | 978           | ALUISIO JOSE LOBO MAIA         | <b>178</b> | 989           | EDILTON FERREIRA DIAS ARAUJO  |
| <b>171</b> | 1000          | ALVARO ZIMMERMANN ARANHA FILHO | <b>160</b> | 1007          | EDSON LUIS MOREIRA SARMENTO   |
| <b>143</b> | 1031          | ANDRE LOPES NETTO              | <b>158</b> | 1010          | EDSON SYLVIO GUIMARAES        |
| <b>159</b> | 1010          | ANGEL PORTAL                   | <b>204</b> | 895           | EDSON TAFNER                  |
| <b>30</b>  | 1325          | ANTOINE RENE S.ROWIES          | <b>17</b>  | 1351          | EDUARDO ALMEIDA DINIZ         |
| <b>124</b> | 1063          | ANTONIO CARVALHO NUNES JR      | <b>54</b>  | 1259          | EDUARDO ARRUDA CUNHA          |
| <b>207</b> | 863           | ANTONIO CORDEIRO FILHO         | <b>52</b>  | 1268          | EDUARDO LAVIERI MARTINS       |
| <b>113</b> | 1080          | ANTONIO FERNANDO M B RUPOLO    | <b>203</b> | 896           | ELIZEU MACIEL DA SILVA        |
| <b>149</b> | 1021          | ANTONIO FERNANDO P. DA SILVA   | <b>205</b> | 887           | ELOMAR GERHARDT               |
| <b>58</b>  | 1252          | AROLDO TEIXEIRA DE ALMEIDA     | <b>104</b> | 1106          | EMILIANO CARLOS B.CASTOR      |
| <b>206</b> | 886           | ATOS PEIXOTO FALKENBACH        | <b>63</b>  | 1240          | ERIC KRIEGER VON BOROWSKI     |
| <b>151</b> | 1019          | AURELIO HAUSEN MELO            | <b>70</b>  | 1216          | ESTEVAO TAVARES NETO          |
| <b>40</b>  | 1295          | BERTO JOSE COSTA               | <b>148</b> | 1023          | EVANDRO MOREIRA NUNES         |
| <b>93</b>  | 1132          | BIANOR DE OLIVEIRA NEVES       | <b>135</b> | 1041          | EVERALDO DE ASSIS BORGES      |
| <b>13</b>  | 1355          | BOLIVAR RIBEIRO GONZALEZ       | <b>48</b>  | 1275          | FABIO BIDART PICCOLI          |
| <b>170</b> | 1000          | BRUNO DE OLIVEIRA SOUSA        | <b>155</b> | 1013          | FABRICIO DE OLIVEIRA COSTA    |
| <b>61</b>  | 1243          | CARLOS ALBERTO JORIO EBOLI     | <b>18</b>  | 1350          | FAUSTO MONTEIRO MESQUITA JR   |
| <b>164</b> | 1000          | CARLOS ALESSANDER COSTA ALVES  | <b>71</b>  | 1208          | FERNANDO CEZAR POZZA          |
| <b>186</b> | 975           | CARLOS IGUTI                   | <b>132</b> | 1049          | FERNANDO MARTINHO             |
| <b>64</b>  | 1236          | CARLOS LINS ROSAS              | <b>122</b> | 1071          | FLAVIO ANDRADE SANTIAGO SILVA |
| <b>121</b> | 1072          | CARLOS RAMOS VILLARES          | <b>15</b>  | 1353          | FLAVIO ARNALDO BRAGA SILVA    |
| <b>108</b> | 1101          | CARLOS ROBERTO DUARTE TOWKAN   | <b>91</b>  | 1133          | FLAVIO JUAREZ FEIJO           |
| <b>112</b> | 1080          | CELIO FERRAZ RIBEIRO           | <b>199</b> | 946           | FRANCISCO ARIVANIO DE MELO    |

# RBXP N° 162 - Novembro 2010

| POS | Rating | Nome                             | POS | Rating | Nome                                |
|-----|--------|----------------------------------|-----|--------|-------------------------------------|
| 179 | 988    | FRANCISCO DE CASTRO SILVA        | 118 | 1074   | JOSE LUIZ MARQUES LIMA              |
| 65  | 1229   | FRANCISCO JOSE BAENA DE MORAES   | 129 | 1056   | JOSE RAIMUNDO PEREIRA GOMES         |
| 87  | 1153   | FRANCISCO JOSE VAZ PORTO         | 57  | 1256   | JOSE RIBAMAR DA COSTA ASSUNCAO      |
| 191 | 967    | FRANCISCO NERIS PEREIRA          | 168 | 1000   | JOSE ROBERTO CRUZ DE ARAUJO         |
| 105 | 1105   | GERSON DE SOUZA BAPTISTA         | 119 | 1074   | JOSE ROMAIN T. COSTA SILVA          |
| 202 | 902    | GIDEONI EIKITI HIROSE            | 101 | 1111   | JOSE SEVERINO DE MAGALHAES          |
| 19  | 1348   | GILSON LUIS CHRESTANI            | 28  | 1329   | JUAREZ LEAL DE SOUZA                |
| 134 | 1041   | GIOVANNI DE ALMEIDA COSTA        | 154 | 1014   | JUAREZ RODRIGUES BELEM JR           |
| 176 | 992    | HAROLDO DE BARROS SALLES         | 156 | 1012   | JULIO CESAR ALBERTO MOORE           |
| 106 | 1103   | HEDERY VIDIGAL                   | 144 | 1030   | LEONARDO SIMAL MOREIRA              |
| 76  | 1202   | IRAJA LEONARDO DA FONSECA        | 152 | 1019   | LUIZ ALBERTO DE LIMA PIRES E BARROS |
| 193 | 962    | IRINEU VIEIRA DA PAIXAO          | 1   | 1443   | LUIZ ALMIRON                        |
| 53  | 1265   | ITALO GERMANO BRASIL TRAVI       | 94  | 1132   | LUIZ MOLIST VILANOVA                |
| 131 | 1050   | IVAN MARQUES DA SILVA            | 173 | 997    | LUIZ ADELAR GUELF                   |
| 79  | 1182   | IVO IAHN                         | 5   | 1383   | LUIZ CLAUDIO GUIMARAES              |
| 97  | 1122   | JAIDER FRANCISCO ALBERGARIA      | 47  | 1276   | LUIZ DE MAGALHAES CARVALHO          |
| 115 | 1077   | JAIME LUIS HENKES                | 60  | 1246   | LUIZ DO PRADO                       |
| 84  | 1166   | JALDEMAR RODRIGUES DE SOUZA      | 98  | 1120   | LUIZ FRANCISCO SILVA BARBOSA        |
| 167 | 1000   | JEFFERSON RODRIGUES              | 182 | 982    | LUIZ GONZAGA RAMALHO                |
| 43  | 1285   | JOAO ALBERTO CORREIA DA SILVA    | 136 | 1038   | LUIZ MAZZAROLO NETO                 |
| 210 | 849    | JOAO BAPTISTA DE CARVALHO        | 175 | 994    | MARCELO CLAUDIO FAUSTO MAIA         |
| 4   | 1402   | JOAO CARLOS DE OLIVEIRA          | 137 | 1038   | MARCELO GUSMAO ARNOSTI              |
| 81  | 1177   | JOAO DE DEUS CARVALHO            | 8   | 1365   | MÁRCIO BARBOSA DE OLIVEIRA          |
| 86  | 1158   | JOAO EDUARDO P ABRAMIDES         | 128 | 1056   | MARCIO DE ALMEIDA ALBUQUERQUE       |
| 195 | 959    | JOAO FRANCISCO DOS SANTOS        | 38  | 1299   | MARCO AURELIO FERREIRA MAIA         |
| 89  | 1148   | JOAO JOSE ARAUJO MOURA FILHO     | 181 | 984    | MARCO AURELIO LYRIO REIS            |
| 92  | 1133   | JOAO LOPES COELHO                | 24  | 1338   | MARCOS ANTONIO DOS SANTOS           |
| 169 | 1000   | JOAO PEDRO MAROTO CASTOR         | 147 | 1025   | MARCOS FARIAS MAGALHAES FILHO       |
| 213 | 781    | JORGE ALBERTO DACAL MENDES       | 95  | 1127   | MARCOS SALLES NAVARRO               |
| 75  | 1204   | JORGE ANDRE PREGUN               | 21  | 1346   | MARCUS ANTONIO ROLIM SILVA          |
| 16  | 1353   | JORGE DE SA CAVALCANTI           | 162 | 1000   | MARILIA RAEDER AUAR OLIVEIRA        |
| 114 | 1079   | JORGE JERONIMO F.DOS SANTOS      | 109 | 1088   | MARIO ALEXANDRE C.NORMANDO          |
| 185 | 978    | JORGE LUIZ DE MORAES TOURINHO    | 77  | 1196   | MARIO FAINI                         |
| 42  | 1285   | JOSE ANTONIO S GONCALVES         | 36  | 1302   | MARIO SERGIO SOUZA GUIMARAES        |
| 50  | 1274   | JOSE CARLOS MESQUITA FARIAS      | 126 | 1062   | MATHEUS BACILA DE MESQUITA          |
| 111 | 1085   | JOSE CELIO COLTRO                | 133 | 1044   | METRY BACILA                        |
| 142 | 1031   | JOSE DOS SANTOS BRASIL LEITE     | 31  | 1323   | MILTON GONCALVES SANCHEZ            |
| 190 | 968    | JOSE EDUARDO OLIVEIRA DA FONSECA | 41  | 1292   | MILTON WEYRICH                      |
| 201 | 921    | JOSE FERNANDES DE ANDRADE FILHO  | 146 | 1027   | MOACIR LUIS BOECK                   |



# RBXP N° 162 - Novembro 2010

| POS | Rating | Nome                                | POS | Rating | Nome                           |
|-----|--------|-------------------------------------|-----|--------|--------------------------------|
| 32  | 1319   | NATALINO CONSTANCIO FERREIRA        | 55  | 1258   | RICHARD MITSUO FUZISHAWA       |
| 14  | 1353   | NEVIO JOAO                          | 153 | 1016   | ROBERTO DANTAS                 |
| 68  | 1225   | NICOLAU MORIHAMA                    | 212 | 834    | RODNEY RICARDO JOAQUIM         |
| 44  | 1284   | ODILO BLANCO LIZARZABURU            | 6   | 1382   | RODRIGO VELOSO FARGNOLI        |
| 25  | 1331   | ORNELIO DE SOUZA                    | 74  | 1206   | ROGERIO EINLOFT DO AMARAL      |
| 127 | 1060   | OTAVIO ANTONIO DE ARAUJO            | 27  | 1329   | ROMEU EDGAR MUNDSTOCK          |
| 180 | 988    | PAUL ANDERSON TONON                 | 39  | 1298   | RUY CASTRO MONTEIRO DA SILVA   |
| 69  | 1219   | PAULO AMILCAR GOENEZ BRIAO          | 59  | 1247   | SALVADOR HOMCE DE CRESCE       |
| 46  | 1277   | PAULO BECHARA DUTRA                 | 78  | 1185   | SERGIO GONCALVES BARBOSA       |
| 183 | 979    | PAULO CESAR FERREIRA                | 196 | 956    | SERGIO KOSCKY                  |
| 2   | 1435   | PAULO CEZAR OLIVEIRA TORTORA        | 130 | 1055   | SERGIO LUIS BADOLATI RODRIGUES |
| 3   | 1434   | PAULO EDISON TERRES CHACON          | 140 | 1034   | SERGIO VIEIRA MILWARD AZEVEDO  |
| 83  | 1173   | PAULO FERRAZ AYROSA                 | 33  | 1318   | TELMO SEBASTIAO BUENO          |
| 88  | 1150   | PAULO FRANCISCO NUNES               | 138 | 1037   | TIAGO AUGUSTO DA SILVA         |
| 116 | 1076   | PAULO KLINGER MONTEIRO              | 66  | 1228   | TOMAZ DE AQUINO PETRAGLIA      |
| 166 | 1000   | PAULO ROBERTO BERRI                 | 45  | 1278   | TORBEN ERIK CARLSEN            |
| 102 | 1111   | PAULO ROBERTO BRAGAGNOLLO           | 211 | 841    | UBIRAJARA DE OLIVEIRA BARROSO  |
| 117 | 1075   | PAULO ROBERTO FERREIRA BRITO        | 37  | 1302   | UBIRAJARA MARTINS MESQUITA     |
| 174 | 994    | PAULO ROBERTO MENDONCA              | 72  | 1207   | UILDE ENICO MONTEIRO           |
| 62  | 1243   | PAULO ROBERTO P.FONSECA             | 194 | 962    | ULISSES ATILA ARRAIS E MOURA   |
| 49  | 1274   | PAULO ROBERTO T MARCZYKOSKI         | 103 | 1109   | VALDIR TAVARES DOURADO         |
| 150 | 1020   | PAULO SERGIO E SILVA                | 120 | 1073   | VALDIVINO CARLOS FRIACA        |
| 172 | 1000   | PEDRO DAVID FORMA DE SOUZA          | 208 | 855    | VALMARI MATOS                  |
| 192 | 965    | PEDRO GUERRA DE ALMEIDA             | 67  | 1228   | VANILDO JOAO KAUPERT           |
| 96  | 1124   | PEDRO LUIZ DE O COSTA NETO          | 209 | 855    | VICENTE DE PAULO MENDES DINIZ  |
| 9   | 1365   | RAMIRO DA COSTA ALMEIDA             | 11  | 1362   | VICENTE MAJO DA MAIA           |
| 56  | 1258   | REGINALDO DE CASTRO CERQUEIRA FILHO | 99  | 1119   | VIDAL SILVA JUNIOR             |
| 82  | 1175   | REGINALDO DE CASTRO CERQUEIRA       | 85  | 1161   | WAGNER DE MELO FRANCO SILVA    |
| 214 | 767    | REGINALDO SCARABELI CANDIDO         | 125 | 1062   | WAGNER FERRARO DA COSTA        |
| 177 | 992    | RENATO GAIA PREGUN                  | 200 | 945    | WAGNER KERN VELASQUES          |
| 34  | 1309   | RICARDO ERNESTO RAIN                | 35  | 1306   | WARNER BRUCE KOVER             |

O responsável pelo Setor de Casdastro é: **Jorge André Pregon** – Av. Benedito Castilho de Andrade, 1007 bloco 2 apto. 42 – 13212-070 - Jundiaí-SP – e-mail: **cxeb.revista@gmail.com** , o qual deverá ser informado sempre que houver **mudança de email , endereço ou ao pagar a anuidade.**



## Solucionismo (35)

Pedro Luiz de Oliveira Costa Neto - [politeleia@uol.com.br](mailto:politeleia@uol.com.br)  
Rua Alves Guimarães, 408/104 – CEP 05410-000 – São Paulo - SP

Este número da coluna, como em geral acontece, traz algumas originalidades, em especial nos dois últimos problemas. No quinto problema, poderíamos acrescentar ao leitor a pergunta: por que o último lance das pretas não pode ter sido exd3?

No número anterior iniciamos a indicação dos campeões estaduais de solucionismo que tiveram um único título, apresentando os laureados em 1938. O material em que nos baseamos, gentilmente fornecido pelo mais destacado solucionista brasileiro, Sergio Milward, não tem no entanto registros referentes ao período 1938-1960, no qual se realizaram o II e III CBS – Campeonatos Brasileiros de Solucionismo, dos quais saem os campeões estaduais. Assim, passamos à menção dos campeões unititulados de 1960, oriundos do V CBS: J. B. Cúrcio (GB), H. d'Artagnan (RJ) e I. Endreffy (MG).

Na sequência, o VI CBS, encerrado em 1972, traz a menção a dois campeões estaduais sem informar quais os respectivos estados: F. M. Penha e C. Marschall. Se alguém souber, agradeceremos se nos informar.

### Enunciado:

**Mate direto: (# 2)** – Jogam as brancas e dão mate no número indicado de lances, para qualquer defesa possível das pretas.

**Mate inverso: (S # 2)** - Brancas jogam e obrigam as negras a lhes darem mate no número de lances indicado. As negras, por outro lado, tentam de tudo para não dar mate.

**Mate ajudado: (H # 3)** – Jogam as pretas e ajudam as brancas a darem mate no número indicado de lances.

# PROBLEMAS

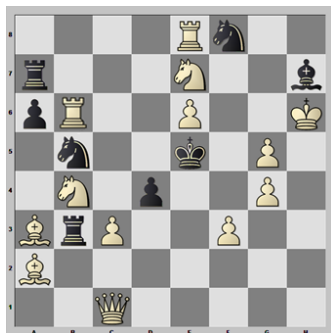

1)  $\neq 2$

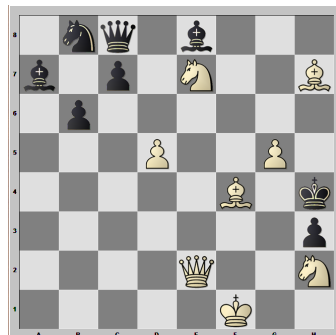

2)  $\neq 3$

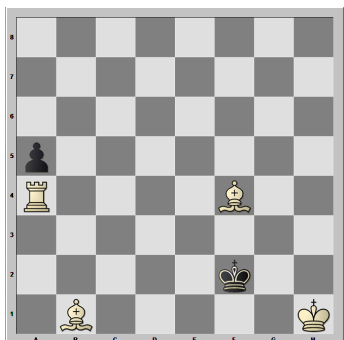

3)  $\neq 4$



4)  $H \neq 2$   
4 soluções



5)  $S \neq 2$

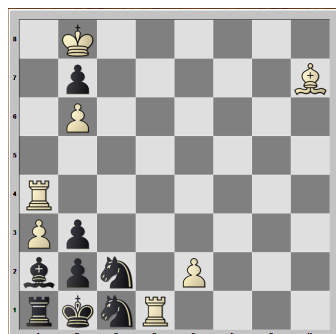

6)  $\neq 10$

# PARTIDAS CXEB

## (2) 588AEboli (1269) – 2590toni (944)

TC/S (SD) 0019 InterAjedrez (5866),  
30.03.2009

1.e4 c5 2.f4 ♘c6 3.♘f3 d5 4.e5 ♙f5 5.♙e2  
e6 6.0-0 f6 7.d3 ♘h6 8.♘c3 ♙e7 9.♙e1 0-0  
10.h3 ♘f7 11.g4 ♙g6 12.h4 ♘h8 13.exf6  
♙xf6 14.♙d1 ♙d6 15.h5 ♙xc3 16.bxc3 ♙e8  
17.♙b1 b6 18.♙g3 ♘f7 19.g5 ♘e7 20.♙e1  
♘f5 21.♙g2 ♘d8 22.♘e5 ♘c6 23.♙g4  
♘xe5 24.♙xe5 ♙c6 25.♙e2 ♙ae8 26.♙d2  
d4 27.♙e1 ♙d7 28.♙f2 ♙c8 29.c4 ♙f7  
30.♙g2 ♙cf8 31.♙e2 ♙c6 32.♙h3 ♙d7  
33.a4 ♙c7 34.♙e1 ♙xa4 35.g6 ♙f6 36.♙xe6  
♘e3 37.♙xf6 ♙xf6 38.♙xe3 dxe3 39.♙e6+  
♘h8 40.♙xe3 hxg6 41.hxg6 ♙xg6+ 42.♘f2  
♙h6 43.♙d5 a5 44.♙e5 ♙d8 45.♙g1 ♙f8  
46.♙g5 ♘h7 47.♙e4+ ♘g8 48.♙h5 ♙xc2  
49.♙d5+ ♘h7 50.♙xh6+ gxh6 51.♙e4+ ♘g8  
52.f5 ♙d8 53.♙e6+ 1-0

## (3) 303ivan (889) – 588AEboli (1269)

TC/S (SD) 0019 InterAjedrez (5867),  
30.03.2009

1.e4 c5 2.♘f3 ♘c6 3.d4 cxd4 4.♘xd4 ♘f6  
5.♘c3 e6 6.♘db5 d6 7.♙f4 e5 8.♙g5 a6  
9.♘a3 b5 10.♙xf6 gxf6 11.♘d5 f5 12.♙d3  
♙e6 13.♙h5 ♙g7 14.0-0 f4 15.c4 b4 16.♘c2  
♙b8 17.b3 a5 18.♙fd1 0-0 19.♙d2 h6  
20.♙ad1 ♙b7 21.c5 dxc5 22.♙a6 ♙d7  
23.♙b5 ♘d4 24.♙xd7 ♙xd7 25.♘xd4 cxd4  
26.♙c1 ♙xd5 27.exd5 e4 28.♙c4 e3 29.fxe3  
fxe3 30.♙dxd4 ♙xd4 31.♙xd4 ♙c8 32.g3  
♙c2 33.♙g4+ ♘h7 34.♙e4 ♙c1+ 35.♘g2  
♙c5 36.♙xe3 ♙xd5 37.♙f3 ½-½

## (4) 588AEboli (1269) – 8319Eduardo (1382)

TC/S (SD) 0019 InterAjedrez (5868),  
30.03.2009

1.d4 ♘f6 2.♘f3 e6 3.g3 c5 4.♙g2 ♘c6 5.c3  
d5 6.0-0 ♙e7 7.a3 0-0 8.b4 cxd4 9.cxd4 b5  
10.a4 ♙d7 11.axb5 ♘xb4 12.♘c3 ♙b6  
13.♘e5 ♙xb5 14.♙g5 h6 15.♙f4 a5 16.♙d2  
♙fc8 17.♙fb1 ♙a7 18.♙f3 ♙e8 19.♙e3 ♙ac7  
20.♙b3 ♙a7 21.♙ba3 a4 22.♙b2 ♙b8

23.♙b1 ♘a6 24.♙a1 ♙b7 25.♙xb7 ♙xb7  
26.♙xa4 ♙xa4 27.♘xa4 ♘b4 28.♙b2 ♙b8  
29.♘c3 ♘c6 30.♙xb8 ♘xb8 0-1

## (5) 2200Bechara (1253) – 588AEboli (1269)

TC/S (SD) 0019 InterAjedrez (5869),  
30.03.2009

1.d4 ♘f6 2.♘f3 d5 3.♙f4 c5 4.e3 ♘c6  
5.♙e2 cxd4 6.♘xd4 ♙b6 7.♘xc6 bxc6 8.b3  
♘e4 9.0-0 f6 10.♙d3 e5 11.♙xe4 exf4  
12.♙h5+ ♘d8 13.♙xd5 fxe3 14.♘c3 ♙d7  
15.♙ad1 ♘c7 16.♙f7 e2 17.♘xe2 cxd5  
18.♘f4 ♙c6 19.♘d5+ ♘b8 20.♙fe1 ♙d6  
21.♙xg7 ♙d8 22.c4 a5 23.♙xh7 f5 24.h4 f4  
25.♙e4 ♙g4 26.♙d4 ♙a6 27.b4 1-0

## (6) 588AEboli (1269) – 547Magalhaes (1030)

TC/S (SD) 0019 InterAjedrez (5870),  
30.03.2009

1.d4 ♘f6 2.♘f3 b6 3.c4 e6 4.a3 ♙b7 5.♘c3  
d5 6.♙g5 ♙e7 7.♙a4+ ♙d7 8.♙b3 dxc4  
9.♙xc4 ♘c6 10.e3 0-0 11.♙a4 ♙fd8  
12.♙xf6 ♙xf6 13.♙a6 ♙xa6 14.♙xa6 e5  
15.d5 ♘a5 16.0-0-0 c5 17.♙d3 c4 18.♙e4  
♙e8 19.h4 ♘b3+ 20.♘b1 ♙ac8 21.♘g5 g6  
22.♙f3 ♙g7 23.h5 h6 24.♘ge4 f5 25.♘g3 f4  
26.♘ge4 g5 27.d6 ♘c5 28.♙d2 ♘d3  
29.♘d5 ♘h8 30.♙hd1 b5 31.g3 g4 32.♙e2  
f3 33.♙f1 ♘c5 34.♘xc5 ♙xc5 35.♘c7 ♙c8  
36.e4 ♙f8 37.♙d5 ♙xd5 38.♙xd5 ♙b8  
39.♘a6 ♙d8 40.♘c5 ♙f7 41.♙d1 ♙f6  
42.♙d2 ♘g7 43.d7 ♙xc5 44.♙xc5 ♙e6  
45.♙d5 a6 46.♘c2 ♙f7 47.♙d6 ♙xh5  
48.♙e6 1-0

## (7) 0375MONTEIRO (1308) – 588AEboli (1269)

TC/S (SD) 0019 InterAjedrez (5871),  
30.03.2009

1.c4 ♘f6 2.♘c3 g6 3.e4 d6 4.d4 ♙g7 5.f3 0  
-0 6.♙e3 c5 7.♘ge2 ♘c6 8.d5 ♘a5 9.♘c1  
a6 10.♙d2 e6 11.♙g5 ♙b6 12.♙b1 ♙d7

13.♔e2 ♖h5 14.♔e3 ♜c7 15.0-0 ♖ab8  
16.♟d1 e5 17.b4 cxb4 18.♟xb4 ♔h6 19.♖b3  
♔xe3+ 20.♜xe3 b6 21.♟b1 ♖f4 22.♟f1 ♟fc8  
23.♖xa5 bxa5 24.♟b6 ♔g7 25.♟f2 a4  
26.♟xa6 ♟xb1 27.♖xb1 ♟b8 28.♖c3 ♟b4  
29.♟a7 ♟c8 30.c5 dxc5 31.♟h4 ♟e8 32.d6  
1-0

**(8) 588AEboli (1269) – 2318Braga (1361)**

TC/S (SD) 0019 InterAjedrez (5872),

30.03.2009

1.d4 d5 2.c4 e6 3.♖c3 ♖f6 4.cxd5 exd5  
5.♔g5 ♖bd7 6.e3 h6 7.♔h4 ♔e7 8.♜c2 0-0  
9.♔d3 c5 10.♖f3 c4 11.♔e2 ♖b6 12.0-0 g6  
13.♖e5 ♔f5 14.♟d1 ♖e4 15.♔xe7 ♜xe7  
16.♔g4 ♖xc3 17.bxc3 ♔e4 18.♔f3 ♔xf3  
19.♖xf3 ♖c8 20.a4 ♖d6 21.♟b1 ♔g7  
22.♟b4 ♟fe8 23.♟fc1 b6 24.♟ab1 ♜c7  
25.♟b2 ♟ab8 26.♖d2 f6 27.♟cb1 ♟bc8  
28.h3 ♟e7 29.♟a1 ♟c7 30.♟c1 a5 31.♟a3  
♟b8 32.♟cb1 ♟cb7 33.♟e1 ♟e8 34.♟eb1  
♟c7 35.♖f1 h5 36.♖d2 ♟eb8 37.♟a1 b5  
38.axb5 ♟xb5 39.♟xb5 ♟xb5 40.♟a4 ♟b6  
41.♟a1 h4 42.♟a3 ♟b2 43.♟a2 ♟xa2  
44.♟xa2 ♖b5 45.♖b1 g5 46.♟b2 ♟b7  
47.♟a1 ♟c7 48.♟a4 ♟b6 49.♟a2 ♖d6  
50.♖d2 ♟b5 51.♟a3 ♖f7 52.f3 f5 53.♔f1  
a4 54.♔e2 ♟d7 55.f4 ♖d6 56.♟b4 g4 57.♔  
f2 ♖e8 58.hxg4 fxg4 59.e4 ♖f6 60.♔g1 g3  
0-1

**(9) 2586Alcindo (1308) – 588AEboli (1269)**

TC/S (SD) 0019 InterAjedrez (5873),

30.03.2009

1.e4 c5 2.♖f3 d6 3.♔b5+ ♔d7 4.♔xd7+  
♟xd7 5.0-0 ♖c6 6.c3 ♖f6 7.♟e1 0-0-0 8.d4  
cxd4 9.cxd4 d5 10.e5 ♖e4 11.♖bd2 ♖xd2  
12.♔xd2 e6 13.♟c1 ♖b8 14.a3 ♔e7 15.b4  
a6 16.♟b1 ♖a7 17.a4 b5 18.♟a1 ♟b7  
19.♟e3 ♟c8 20.♟ea3 ♟c6 21.♖e1 bxa4  
22.♟xa4 ♖b5 23.♟g4 g5 24.♖d3 h5  
25.♟d1 ♖xd4 26.♔xg5 ♔f8 27.♖c5 ♔xc5  
28.bxc5 ♖b5 29.♟d2 ♟hc8 30.♟d3 h4  
31.h3 d4 32.f3 1-0

**(10) 588AEboli (1269) – 856Briao (1200)**

TC/S (SD) 0019 InterAjedrez (5874),

30.03.2009

1.e4 e5 2.♖f3 ♖c6 3.♔c4 ♔c5 4.d3 ♖f6 5.0  
-0 d6 6.c3 0-0 7.b4 ♔b6 8.a4 a5 9.b5 ♖e7  
10.♔g5 ♖g6 11.♖h4 ♖f4 12.♖d2 c6  
13.bxc6 bxc6 14.♖hf3 ♖g6 15.♟b1 ♔a7  
16.d4 h6 17.♔e3 d5 18.♔d3 dxe4 19.♖xe4  
♖d5 20.♔c4 ♔f5 21.♜c2 ♖xc3 22.♜xc3  
♔xe4 23.dxe5 ♔xb1 24.♟xb1 ♔xe3 25.♜xe3  
♟b8 26.♟c1 ♟b4 27.e6 fxe6 28.♜xe6+ ♔h8  
29.♜xc6 ♟f6 30.♜xf6 gxf6 31.♔b5 ♖e5  
32.♖xe5 fxe5 33.f3 ♟b2 34.♟c6 ♟d8 35.h4  
♟dd2 36.♟g6 ♟a2 37.h5 ♔h7 38.♔h2 ♟ab2  
39.♔c6 ♟b4 40.♔h3 ♟b1 41.♔e4 ♟h1+  
42.♔g3 ♟a2 43.♟g5+ ♔h8 44.♟xe5 ♟xa4  
45.♔f4 ♟b1 46.♟e6 ♔g7 47.♟g6+ ♔h7  
48.g4 ♟b8 49.♔e5 ♟xe4+ 50.♔xe4 ♟a8  
51.♟d6 a4 52.♟d2 ♔g7 53.♟a2 a3 54.♔d3  
♔f6 ½-½

**(11) 2334kaupert (1221) – 588AEboli (1269)**

TC/S (SD) 0019 InterAjedrez (5875),

30.03.2009

1.d4 ♖f6 2.c4 e6 3.♖f3 c5 4.d5 exd5  
5.cxd5 d6 6.♖c3 g6 7.e4 a6 8.a4 ♔g4  
9.♔e2 ♔xf3 10.♔xf3 ♖bd7 11.0-0 ♔g7  
12.♔f4 ♟e7 13.a5 0-0 14.♟e1 ♖e5 15.♔e2  
♟fb8 16.♔d2 b5 17.axb6 ♟xb6 18.♜c2 c4  
19.♖a4 ♟b5 20.h3 ♖fd7 21.f4 ♖d3 22.♔xd3  
cxd3 23.♜xd3 ♟ab8 24.♟a3 ♖f6 25.♔h2  
♟e8 26.♜c4 ♟b7 27.♜c2 ♖d7 28.♟d3 h5  
29.♟c1 ♖f6 30.♟c4 h4 31.b4 ♖h5 32.♜c2  
♖g3 33.♟f3 ♟e7 34.♖c3 ♟bb8 35.♔e1  
♟bc8 36.♟c6 ♟b8 37.♔xg3 hxg3+ 38.♟xg3  
♟xb4 39.♟xa6 ♟eb8 40.♟c6 ♟b2 41.♟d3  
♟b3 42.♟g4 ♟a7 43.♟g3 ♟e7 44.♟e2  
♟b4 45.♟c4 ♟h4 46.♟f3 ♟b2 47.♟f1  
♟e7 48.♟g3 ♟b4 49.e5 dxe5 50.f5 1-0

**(12) 2590toni (944) – 303ivan (889)**

TC/S (SD) 0019 InterAjedrez (5876),

30.03.2009

1.d4 ♖f6 2.♖f3 e6 3.e3 b6 4.♔d3 ♔b7 5.0-  
0 c5 6.♖c3 d5 7.dxc5 ♔xc5 8.b3 0-0 9.♔b2  
♖bd7 10.♟e2 ♖e4 11.♟ad1 ♖xc3 12.♔xc3  
♔d6 13.e4 ♜c7 14.♔b2 ♖c5 15.exd5 ♔xd5  
16.h3 ♖xd3 17.♟xd3 b5 18.♟a1 ♟ac8  
19.♖d4 a6 20.a4 b4 21.♟ad1 ♟fe8 22.c4

bxc3 23.♟xc3 ♖b7 24.♟b2 f6 25.♖g4 ♟f8  
26.♟d2 ♟h8 27.♖g3 ♟e4 28.♟e3 e5  
29.♟f3 ♟b4 30.♟de2 ♟g6 31.♟h4 ♟h5  
32.♟f3 ♖d5 33.♖h4 ♖d1+ 34.♟h2 ♟xf3  
35.gxf3 ♟d2 36.♟e4 ♟c2 37.♟xe5 ♟c1 0-1

**(13) 8319Eduardo (1382) – 2590toni (944)**

TC/S (SD) 0019 InterAjedrez (5877),  
30.03.2009

1.e4 c5 2.♟f3 e6 3.d4 cxd4 4.♟xd4 ♟f6  
5.♟c3 a6 6.♟g5 d6 7.f4 ♟e7 8.♖f3 ♖c7 9.0-0  
h6 10.♟h4 ♟bd7 11.♟d3 0-0 12.g4 ♟c5  
13.g5 ♟xd3+ 14.♟xd3 hfg5 15.♟xg5 b5  
16.♟g1 g6 17.f5 b4 18.fxg6 fxg6 19.♟h6  
bxc3 20.♟xc3 ♖b7 21.♟xf8 ♟xf8 22.♟xg6  
♟f7 23.♖g2 ♟b8 24.♟g7+ ♟f8 25.♟xc8+ 1-0

**(14) 2590toni (944) – 2200Bechara (1253)**

TC/S (SD) 0019 InterAjedrez (5878),  
30.03.2009

1.d4 d5 2.♟f3 ♟f5 3.e3 e6 4.♟d3 ♟c6 5.0-0  
♟f6 6.♟c3 ♟d6 7.♟xf5 exf5 8.♖d3 ♟e4  
9.a3 0-0 10.♖b5 ♟xc3 11.bxc3 a6 12.♖d3  
♖f6 13.a4 ♟a5 14.♟a3 ♟xa3 15.♟xa3 ♟c4  
16.♟b3 b6 17.♟d2 ♖c6 18.♟a1 ♟fe8  
19.♟b4 a5 20.♟b5 ♟d6 21.♟b3 ♟e6 22.♟f3  
f6 23.h3 ♟ae8 24.g3 ♟e4 25.♟h4 g6  
26.♟g2 g5 27.♟aa3 ♖d6 28.♟e2 c5 29.♟a1  
♟h8 30.♟e1 ♟c8 31.♟ab1 ♟c6 32.♟h2  
cxd4 33.cxd4 ♖c7 34.f3 ♟c3 35.♟a1 ♟c4  
36.♟ba3 ♖c6 37.♖d2 ♟xa4 38.e4 fxe4  
39.♟e3 exf3 40.♟g1 ♟e4 41.♟xc4 dxc4  
42.♟xf3 ♟xd4 43.♖xd4 ♖xf3 44.♖d8+ ♟g7  
45.♖d7+ ♟h6 46.♟xa4 ♟e3+ 47.♟f1 ♖c1+  
48.♟e2 ♖xc2+ 49.♟e1 ♖c1+ 50.♖d1 ♟e3+  
51.♟f1 ♖xg3 52.♟xc4 ♖xh3+ 53.♟f2 ♖h2+  
½-½

**(15) 547Magalhaes (1030) – 2590toni (944)**

TC/S (SD) 0019 InterAjedrez (5879),  
30.03.2009

1.d4 d5 2.♟f3 ♟f6 3.e3 e6 4.♟d3 ♟d6 5.0-0  
0-0 6.b3 c5 7.♟b2 ♟c6 8.dxc5 bxc5 9.♟e4  
9.♟bd2 h6 10.a3 a5 11.c4 ♟e7 12.♟e2 ♟d7  
13.e4 ♟c8 14.exd5 exd5 15.cxd5 ♟b8  
16.♟ae1 ♟d6 17.♟e4 ♟xe4 18.♖xe4 f5

19.♖d4 ♟f6 20.♟e5 ♟f8 21.♖f4 ♟e8  
22.♟c4 ♟f7 23.♟xf5 ♖xd5 24.♟xc8 ♟xf4  
25.♟e6+ ♖xe6 26.♟xe6 ♟f7 27.♟b6 ♟xc4  
28.bxc4 ♟f7 29.♟b5 ♟c6 30.h4 ♟e7  
31.♟xb7 ♟xh4 32.♟xf7 ♟xf7 33.♟d1 ♟b8  
34.♟d5 1-0

**(16) 2590toni (944) – 0375MONTEIRO (1308)**

TC/S (SD) 0019 InterAjedrez (5880),  
30.03.2009

1.d4 d5 2.♟f3 ♟f6 3.e3 ♟f5 4.♟d3 e6 5.0-0  
♟bd7 6.♟xf5 exf5 7.♖d3 g6 8.♟c3 c6 9.h3  
♟d6 10.a4 0-0 11.b3 ♖e7 12.♟b1 ♟fe8  
13.♟a3 ♟xa3 14.♟xa3 ♟e4 15.c4 ♟df6  
16.c5 ♟h5 17.b4 f4 18.♟fe1 ♖f6 19.♟c2  
fxe3 20.♖xe3 ♟f4 21.♟e5 ♟e6 22.h4 h5  
23.♖f3 ♟ae8 24.♟e3 ♖xh4 25.b5 ♟f6  
26.♟d7 ♟f5 27.bxc6 bxc6 28.♟e5 ♟exe5  
29.dxe5 ♟xf2 30.g3 ♟4h3+ 31.♟g2 ♖g5  
32.♖xf5 ♖xf5 33.♟d4 ♖g5 34.♟ae1 ♟d3 0-1

**(17) 2318Braga (1361) – 2590toni (944)**

TC/S (SD) 0019 InterAjedrez (5881),  
30.03.2009

1.e4 c5 2.♟f3 e6 3.d4 cxd4 4.♟xd4 ♟f6  
5.♟c3 ♟b4 6.e5 ♟d5 7.♟d2 ♟xc3 8.bxc3 0-0  
9.♟d3 ♖c7 10.f4 f5 11.c4 ♟e7 12.♟b5  
♖c5 13.♟e2 ♟bc6 14.♟b1 ♟g6 15.♟e3  
♖e7 16.0-0 ♖d8 17.♟f3 b6 18.♟h3 ♟a6  
19.♟d6 h6 20.g4 ♟ce7 21.g5 ♟c8 22.gxh6  
♟xd6 23.♖h5 ♟e8 24.hxg7 ♟xg7 25.♖xg6  
d6 26.♟e2 ♟f7 27.exd6 ♖xd6 28.♖h7+ 1-0

**(18) 2590toni (944) – 2586Alcindo (1308)**

TC/S (SD) 0019 InterAjedrez (5882),  
30.03.2009

1.d4 ♟f6 2.♟f3 e6 3.e3 c5 4.♟d3 b6 5.0-0  
♟b7 6.♟c3 ♟c6 7.a3 d5 8.dxc5 bxc5 9.e4  
d4 10.♟e2 ♟d6 11.♟f4 0-0 12.♟xd6 ♖xd6  
13.♟d2 ♟e5 14.f4 ♟eg4 15.♟c4 ♖c7  
16.♟g3 e5 17.f5 ♟ab8 18.b3 ♟a6 19.h3  
♟xc4 20.hxg4 ♟xd3 21.cxd3 h6 22.♟h5  
♖d6 23.♟c1 ♟b5 24.♟xf6+ ♖xf6 25.♟f2  
♟fb8 26.♟b2 ♖b6 27.♟cb1 ♖a6 28.♟a1 ♖a5  
29.a4 ♟b4 30.♖c2 ♟c8 31.♟e2 ♖c7 32.♖d2  
♟cb8 33.♟ab1 ♖e7 34.g3 ♟b7 35.♟g2

37.b6 36.♖c1 ♖b8 37.♙f2 a5 38.♙e2 ♖c8  
 39.♙f2 ♖d8 40.♙e2 ♖f6 41.♖c2 ♖b6  
 42.♖cb2 f6 43.♙f2 ♖b8 44.♙e2 ♖d8 45.♖c2  
 46.♙f3 ♖b8 47.♙e2 ♖e8 48.♙f3 ♖c8  
 49.♖d2 ♖c7 50.♖c2 ♖b7 51.♙e2 ♙e7  
 52.♙e1 ♖b6 53.♙e2 ♖h8 54.♖c1 ♙d6  
 55.♖cb1 ♖b8 56.♙f2 c4 57.dxc4 d3+ 58.c5+  
 ♖xc5+ 59.♖xc5+ ♙xc5 60.♙e3 ♖d4 61.♖d2  
 ♖bd8 62.♙f3 ♙b4 63.♙e3 ♖c8 64.♙f3 ♖c2  
 65.♖dd1 ♖h2 66.♙e3 d2 67.♖b2 ♙c3 0-1

### (19) 856Briao (1200) – 2590toni (944)

TC/S (SD) 0019 InterAjedrez (5883),  
30.03.2009

1.d4 d5 2.c4 e6 3.♖c3 ♙f6 4.♙g5 ♙e7 5.e3  
 0-0 6.♙f3 ♖c6 7.♙e2 dxc4 8.♙xc4 h6  
 9.♙xf6 ♙xf6 10.0-0 b6 11.♖a4 ♙b7 12.♙a6  
 ♙xa6 13.♖xa6 ♖b4 14.♖c4 a5 15.♖fd1  
 ♖e7 16.a3 ♖a6 17.♖e4 ♖fc8 18.♖c6 ♖a7  
 19.♖ac1 ♖b8 20.♖a4 g6 21.♙xf6+ ♖xf6  
 22.♖e5 1-0

### (20) 2590toni (944) – 2334kaupert (1221)

TC/S (SD) 0019 InterAjedrez (5884),  
30.03.2009

1.d4 ♙f6 2.♙f3 e6 3.e3 c5 4.♙d3 d5  
 5.dxc5 ♙xc5 6.0-0 0-0 7.♖c3 ♖c6 8.a3 e5  
 9.b4 ♙d6 10.e4 d4 11.♖d5 ♖xd5 12.exd5  
 ♖e7 13.♙c4 ♖c7 14.♖e2 ♙f5 15.♙b3 a5  
 16.bxa5 ♖xa5 17.♙d2 ♖c5 18.♙b4 ♖xd5  
 19.♙xc5 ♖c3 20.♖d2 ♖xc5 21.♖h4 ♙d7  
 22.g3 e4 23.♖g2 g5 24.a4 ♖a8 25.♖fe1 h6  
 26.h4 ♙g4 27.hxg5 hxg5 28.♙c4 ♙c7  
 29.♙f1 ♙g7 30.♖c1 ♖h8 31.♖a3 ♙a5  
 32.♖xc3 ♙xc3 33.♖xe4 ♙f3 34.♖d3 ♙f8  
 35.♖b1 ♖c8 36.♖b5 ♖h1+ 0-1

### (21) 303ivan (889) – 8319Eduardo (1382)

TC/S (SD) 0019 InterAjedrez (5885),  
30.03.2009

1.e4 c5 2.♙f3 d6 3.d4 cxd4 4.♖xd4 ♙f6  
 5.♖c3 a6 6.♙c4 e6 7.♙b3 ♙e7 8.g4 h6  
 9.♙e3 ♖c6 10.♖g1 ♖a5 11.h4 ♖xb3  
 12.♖xb3 b5 13.g5 hxg5 14.hxg5 ♖d7  
 15.♖d4 ♙e5 16.0-0-0 ♖f8 17.♖h1 ♖xh1  
 18.♖xh1 ♙b7 19.f4 ♖c4 20.♖h8 ♖e7 21.♙f2  
 e5 22.♖d1 exf4 23.♖d5 ♖e5 24.♖c7+ ♙e7  
 25.♙d4 ♖xg5 26.♖xa8 ♙xa8 27.e5 ♖xe5

28.♖c5 f3+ 29.♙b1 ♖g2 30.♙xe5 dxe5  
 31.♖d7+ ♙f6 32.♖d3 ♖g1+ 33.♖c1 ♖d4  
 34.♖xd4 exd4 35.♖d3 ♙e7 36.♖h5 g6  
 37.♖h1 ♙g7 38.♖e1+ ♙d6 39.a3 ♙h6  
 40.♖e8 ♙c6 41.♖d8+ ♙d7 0-1

### (22) 2200Bechara (1253) – 303ivan (889)

TC/S (SD) 0019 InterAjedrez (5886),  
30.03.2009

1.d4 ♙f6 2.♙f4 e6 3.♙f3 b6 4.e3 ♙b7  
 5.♙e2 h6 6.0-0 ♖h5 7.♙g3 ♖xg3 8.fxg3 d6  
 9.c4 c5 10.d5 exd5 11.♖c3 ♙e7 12.♖xd5 0-  
 0 13.♖d3 ♖c6 14.a3 ♖b8 15.♖c2 ♙f6  
 16.♖ad1 g6 17.♖d2 ♙h8 18.♖e4 f5  
 19.♖ec3 ♙e5 20.♖f4 ♖e8 21.♖cd5 ♖d8  
 22.♙f3 ♖d7 23.b4 ♙g7 24.♖fe1 ♙h8 25.b5  
 ♖e5 26.e4 ♖xf3+ 27.gxf3 ♙e5 28.exf5 gxf5  
 29.a4 ♖g7 30.♙h1 ♖f7 31.♖d3 ♙h8  
 32.♖e3 ♖fg8 33.♖e2 h5 34.♖d3 f4 35.♖xe5  
 dxe5 36.♖xe5 fxg3 37.♖d3 ♙xd5 38.cxd5  
 ♖g6 39.♖d1 ♖d8 40.h3 ♙h7 41.d6 ♖gd7  
 42.♖d5 ♙g8 43.♖ed2 ♖f8 44.♙g2 h4  
 45.♖e3 ♖f5 46.♖e4 ♖f6 47.♖xh4 ♖dxd6  
 48.♖xd6 ♖xd6 49.♖xd6 ♖xd6 50.♖xg3+  
 ♖xg3+ 51.♙xg3 ♙f7 52.h4 ♙g6 53.f4 ♙g7  
 54.♙f3 ♙g6 55.♙e4 ♙f6 56.f5 c4 57.♙d4  
 c3 58.♙xc3 ♙xf5 59.♙c4 ♙e4 60.h5 ♙  
 e5 61.h6 1-0

### (23) 303ivan (889) – 547Magalhaes (1030)

TC/S (SD) 0019 InterAjedrez (5887),  
30.03.2009

1.e4 c5 2.♙f3 ♖c6 3.d4 cxd4 4.♖xd4 g6  
 5.♖c3 ♙g7 6.♙e3 d6 7.f3 ♙f6 8.♖d2 0-0  
 9.♙c4 ♙d7 10.♙b3 ♖c8 11.0-0-0 ♖a5 12.h4  
 ♖c4 13.♙xc4 ♖xc4 14.h5 ♖xh5 15.g4 ♙f6  
 16.♖de2 ♖a5 17.♙h6 ♖fc8 18.♙xg7 ♙xg7  
 19.♖h6+ ♙g8 20.♖d5 ♖c7 21.♖d3 ♖d8  
 22.g5 ♖h5 23.♖f4 ♖f8 24.♖xf8+ ♖xf8  
 25.♖xh5 gxh5 26.♖xh5 f5 27.gxf6 ♖xf6  
 28.♖a5 a6 29.♖d5 ♖f7 30.♖b6 ♖c7  
 31.♖g5+ ♙f8 32.♖xd7+ ♖xd7 33.♙d2 ♖c7  
 34.e5 ♖c5 35.exd6 exd6 36.♖xc5 dxc5  
 37.♙e3 ♖e7+ 38.♙f2 ♙f7 ½-½

### (24) 0375MONTEIRO (1308) – 303ivan (889)

TC/S (SD) 0019 InterAjedrez (5888),

30.03.2009

1.c4 e5 2.♖c3 ♘f6 3.d3 d5 4.cxd5 ♘xd5  
5.♙d2 ♘c6 6.♙f3 ♙c5 7.g3 0-0 8.♙g2 ♙e6  
9.0-0 f6 10.a3 a6 11.♘e4 ♙b6 12.♙e1 ♙e7  
13.♙c1 g5 14.h3 ♙g7 15.♙c2 ♙d7 16.♙h2  
♙h8 17.b4 h5 18.♘c5 ♙xc5 19.♙xc5 ♙ac8  
20.b5 axb5 21.♙xb5 ♙b8 22.e4 ♘de7 23.d4  
g4 24.dxe5 gxf3 25.exf6+ ♙f7 26.♙c3 ♘g6  
27.♙ed1 ♙e8 28.♙h1 h4 29.g4 ♙a2 30.♙g5  
♙e6 31.♙xf3 ♙b3 32.♙e1 ♙bg8 33.♙e3 ♙e8  
34.♙g2 ♙d6+ 35.♙h1 ♙a4 36.♙f1 ♘d8  
37.♙c4+ ♘e6 38.♙g1 ♙f4 39.♙a7 ♙c6  
40.♙c5 ♙d6 41.♙f5 ♙xa3 42.♙ed1 ♙hg8  
43.♙d2 ♙a8 44.♙b4 ♙c8 45.f4 ♙a4 46.♙h5  
1-0

### (25) 303ivan (889) – 2318Braga (1361)

TC/S (SD) 0019 InterAjedrez (5889),

30.03.2009

1.e4 e5 2.♘f3 ♘c6 3.d4 exd4 4.♘xd4 ♙c5  
5.♙e3 ♙f6 6.c3 ♘ge7 7.♙c4 ♘e5 8.♙e2  
♙g6 9.0-0 d6 10.f3 0-0 11.♙h1 d5 12.♘d2  
♙b6 13.♙f4 ♙f6 14.♙g3 h5 15.exd5 ♘xd5  
16.♘e4 ♙e7 17.♘c2 c6 18.c4 ♘f6 19.♙d6  
♙e8 20.♙xe7 ♙xe7 21.♙h4 ♙f5 22.b4 ♘eg4  
23.c5 ♙c7 24.h3 ♘h6 25.♙xf6 gxf6  
26.♘xf6+ ♙g7 27.♘e4 ♙g6 28.♙c4 a5  
29.b5 ♙xe4 30.fxe4 ♙xe4 31.♙d3 ♙e5  
32.bxc6 ♘d8 33.♙ad1 bxc6 34.♙c4 ♙xd1  
35.♙xd1 ♙xc5 36.♙b3 h4 37.♙d7 ♙g3 38.♙  
g1 ♙f5 39.♙d2 ♙c7 40.♙d7 ♙b6+ 41.♙h2  
♙f4 42.♙b7 ♙c5 43.a4 ♙d6 44.♙g1 ♘f5  
45.♙xf7+ ♙g6 46.♙xf5 ♙xf5 47.♙c4 ♙f4 0-1

### (26) 2586Alcindo (1308) – 303ivan (889)

TC/S (SD) 0019 InterAjedrez (5890),

30.03.2009

1.e4 e5 2.♘f3 ♘c6 3.d4 exd4 4.♘xd4 ♘f6  
5.♘xc6 bxc6 6.e5 ♙e7 7.♙e2 ♘d5 8.c4  
♙a6 9.b3 g6 10.f4 f6 11.exf6 ♘xf6 12.♙b2 0  
-0-0 13.♘d2 d5 14.0-0-0 d4 15.♘f3 c5  
16.♘e5 ♙b7 17.g3 ♙xh1 18.♙h3+ ♙b7  
19.♙xh1 c6 20.♙e1 ♙c7 21.♙g2 ♙d6  
22.♘d3 ♙d8 23.♙e5 ♙xe5 24.♘xe5 ♙c8  
25.♘xc6 ♙c7 26.♙e6 ♘g4 27.♘xa7 ♙b8  
28.♘b5+ ♙d7 29.♙a6 ♙d8 30.♙a7 g5  
31.♘c7 ♙b6 32.fxg5 h6 33.♘d5 ♙e6 34.h4  
♙e1+ 35.♙d2 ♙g1 36.♙h3 h5 37.♙a3 ♙xg3

38.♙xg4 ♙xg4 39.♙xc5 ♙xc5 40.♙a8+ ♙d7  
41.♙xh8 ♙xh4 42.g6 ♙h2+ 43.♙d3 ♙h3+  
44.♙e4 ♙g3 45.♙h7+ 1-0

### (27) 303ivan (889) – 856Briao (1200)

TC/S (SD) 0019 InterAjedrez (5891),

30.03.2009

1.e4 c5 2.♘f3 ♘c6 3.d4 cxd4 4.♘xd4 ♘f6  
5.♘c3 g6 6.♘xc6 bxc6 7.e5 ♘g8 8.♙f3  
♙a5 9.♙f4 ♙g7 10.♙c4 ♙xe5 11.♙xf7+ ♙  
xf7 12.♙xe5+ ♘f6 13.♙f4 d6 14.♙xf6 exf6  
15.0-0 ♙a6 16.♙fe1 d5 17.♙d6 ♙he8  
18.♙d7+ ♙f8 19.♙xc6 ♙b6 20.♙xe8+ ♙xe8  
21.♙xb6 axb6 22.♘xd5 ♙e2 23.♙c1 ♙c4  
24.♘xb6 ♙xa2 25.b3 ♙e8 26.g3 ♙f7  
27.♙a1 ♙b8 28.♘d5 ♙xb3 29.cxb3 ♙xb3  
30.♙a6 f5 31.♙a7+ ♙e6 32.♘f4+ ♙e5  
33.h4 ♙b1+ 34.♙g2 g5 35.hxg5 ♙b8  
36.♙xh7 ♙g8 37.g6 ♙f6 38.♙f7+ ♙g5 39.g7  
♙h6 40.♘e6 ♙g6 41.♙f8 ♙xg7 42.♘xg7 ♙  
xg7 43.♙xf5 ♙g6 0-1

### (28) 2334kaupert (1221) – 303ivan (889)

TC/S (SD) 0019 InterAjedrez (5892),

30.03.2009

1.d4 ♘f6 2.c4 g6 3.♘c3 d5 4.cxd5 ♘xd5  
5.e4 ♘xc3 6.bxc3 ♙g7 7.♘f3 0-0 8.♙e2 c5  
9.♙b1 cxd4 10.cxd4 ♙a5+ 11.♙d2 ♙xa2  
12.0-0 b6 13.♙c1 ♙b7 14.♙c4 ♙a3 15.♙e1  
♘c6 16.e5 e6 17.d5 exd5 18.♙xd5 ♘d8  
19.♙xb7 ♘xb7 20.♙g5 h6 21.♙c7 hxg5  
22.♙xb7 g4 23.♘g5 ♙a5 24.♙d7 a6 25.g3  
♙h6 26.♙d5 ♙a2 27.♘e4 ♙g7 28.e6 fxe6  
29.♙g5 ♙f3 30.♙xg6 ♙af8 31.♙d4 ♙3f7  
32.♙xb6 a5 33.♙xg4 ♙h8 34.♙d1 ♙e2  
35.♙h4+ ♙g8 36.♙d2 ♙e1+ 37.♙g2 ♙c1  
38.♙xe6 ♙c8 39.♙a2 ♙b7 40.♙h3 ♙b5  
41.♘d6 ♙f1+ 42.♙g4 1-0

### (29) 8319Eduardo (1382) – 2200Bechara (1253)

TC/S (SD) 0019 InterAjedrez (5893),

30.03.2009

1.e4 e5 2.♘f3 ♘c6 3.♙c4 ♙c5 4.c3 ♘f6  
5.d3 0-0 6.b4 ♙e7 7.♘bd2 d5 8.exd5 ♘xd5  
9.♘e4 ♙f5 10.♙b2 a6 11.a4 ♘f4 12.0-0 ♙b8  
13.♙c1 b5 14.axb5 axb5 15.♙xf4 bxc4  
16.♘xe5 ♘xe5 17.♙xe5 cxd3 18.♙f3 ♙g6



19.♖ad1 ♗d7 20.♙d4 ♖xb4 21.♜c5 ♙xc5  
22.♙xc5 ♖bb8 23.♙xf8 ♖xf8 24.♖fe1 ♖d8  
25.h3 h6 26.♖f4 c5 27.h4 ♖c6 28.♖d2 c4  
29.♖e7 ♖a4 30.♖c7 ♖a1+ 31.♜h2 ♙xc3  
32.♙xc4 ♖a5 33.♖c7 ♖d5 34.f3 ♖e8  
35.♖c5 ♖d7 36.h5 ♙f5 37.♖f4 g6 38.hxg6  
♙xg6 39.♖d4 ♖e6 40.♖g4 ♜h7 41.♖c4 ♖d8  
42.♖c1 ♖d5 43.♖f2 ♖h5+ 44.♜g1 ♖e5  
45.♖b2 ♖f6 46.♖d1 ♖e6 47.♖a2 ♖f4 48.g3  
♖g5 49.♜g2 ½-½

**(30) 547Magalhaes (1030) – 8319Eduardo (1382)**

TC/S (SD) 0019 InterAjedrez (5894),  
30.03.2009

1.d4 ♜f6 2.♜f3 e6 3.c4 b6 4.g3 ♙b7 5.♙g2  
♙b4+ 6.♙d2 a5 7.a3 ♙xd2+ 8.♜bxd2 0-0  
9.0-0 d6 10.♖c2 ♖e7 11.e4 e5 12.♜h4 g6  
13.♖ae1 ♜bd7 14.d5 c6 15.f4 ♖ac8 16.♖b3  
a4 17.♖b4 ♖fe8 18.♜hf3 exf4 19.gxf4 ♜h5  
20.dxc6 ♙xc6 21.♜d4 ♙b7 22.♖xa4 ♜c5  
23.♖c2 ♖h4 24.b4 ♜e6 25.♜xe6 ♖xe6  
26.♜f3 ♖g4 27.♜d4 ♖e7 28.♜b5 ♜xf4  
29.♜xd6 ♖d8 30.c5 bxc5 31.bxc5 ♖g5  
32.♜xb7 ♖d2 33.♖xd2 ♜h3+ 34.♜h1 ♖xd2  
35.♙xh3 ♖xb7 36.♙g2 ♖b2 37.♖g1 ♖c3  
38.a4 ♖xc5 39.♖a1 ♖c4 40.♖gc1 ♖e2  
41.♖g1 ♖a2 42.♖ae1 ♖c4 43.a5 ♖xa5  
44.♖c1 ♖e2 45.♖ge1 ♖a6 46.e5 ♖a2  
47.♙d5 ♖e2 48.♙f3 ♖f2 49.♙g2 ♖a2 50.♖g1  
♖e2 51.♖ge1 ♖xg2 52.♖xe2 ♖xe2 0-1

**(31) 8319Eduardo (1382) – 0375MONTEIRO (1308)**

TC/S (SD) 0019 InterAjedrez (5895),  
30.03.2009

1.e4 e5 2.♜f3 ♜c6 3.♙c4 ♜f6 4.d3 ♙e7  
5.c3 h6 6.♜bd2 d6 7.♜f1 0-0 8.♜g3 ♙g4  
9.h3 ♙e6 10.♙b3 d5 11.♖e2 d4 12.0-0 ♖d6  
13.cxd4 ♜xd4 14.♜xd4 ♖xd4 15.♙xe6 fxe6  
16.♙e3 ♖d7 17.♖fd1 ♖e8 18.♖ac1 ♙d6  
19.♜f1 ♜h5 20.g3 ♖g6 21.♜h2 ♖f7  
22.♜d2 ♜f4 23.♖f1 ♜g6 24.♜c4 ♖ad8  
25.a3 b6 26.♖e2 ♙e7 27.b4 ♖d7 28.♖c2  
♖f6 29.♖dc1 ♜h8 30.♜g2 ♜g6 31.♜h1  
♜h8 32.♖c3 ♜f7 33.♜d2 ♙d6 34.♜g2 ♜d8  
35.h4 ♜f7 36.♖d1 ♜d8 37.♖a4 c6 38.♖d1  
♙c7 39.♖g4 ♙d6 40.♜c4 ♙c7 41.a4 ♖e8

42.♖c2 ♖f8 43.♖e2 ♖e7 44.♖b2 ♖f6  
45.♖c1 ♜h8 46.♖a2 ♜g8 47.b5 cxb5  
48.axb5 ♙b8 49.♙d2 ♜b7 50.♙b4 ♖fd8  
51.♖a3 ♖f7 52.♖ca1 ♖e8 53.♙c3 ♖xd3  
54.♙xe5 ♖xa3 55.♖xa3 ♖d7 56.♙xb8 ♖xb8  
57.♖h5 ♖c7 58.♖g6 ♖e7 59.e5 ♖a8  
60.♖e4 ♖b8 61.♖g4 ♜d8 62.♖d3 ♜f7  
63.♖e4 ♖b7 64.♖xb7 ♖xb7 65.f4 ♖c7  
66.♜d6 h5 67.♜f3 ♜f8 68.g4 hxg4+ 69.♜  
xg4 ♜h6+ 70.♜h5 ♖c2 71.♖a3 ♖c7 72.♜g6  
♜g8 73.h5 ♜e7+ 74.♜g5 ♜g8 75.♖a4 ♜d5  
76.f5 exf5 77.♜xf5 ♜h7 78.♖a3 ♜g8  
79.♖g3 ♜f8 80.♖f3 ♜e7 81.♖d3 ♖c5 82.♖g3  
♜f8 83.♙e6 a6 84.♖f3+ ♜g8 85.bxa6 ♜c7+  
86.♜f5 ♜xa6 87.♖b3 ♖c1 88.♖xb6 ♜c5  
89.♖b8+ ♜h7 90.♖e8 ♖f1+ 91.♜g4 ♖e1  
92.♖e7 ♖g1+ 93.♜f3 ♜h6 94.♜e4 ½-½

**(32) 2318Braga (1361) – 8319Eduardo (1382)**

TC/S (SD) 0019 InterAjedrez (5896),  
30.03.2009

1.e4 c5 2.♜f3 d6 3.d4 cxd4 4.♜xd4 ♜f6  
5.♜c3 a6 6.♙e3 e6 7.f3 ♙e7 8.♖d2 ♖c7  
9.g4 ♜c6 10.0-0-0 b5 11.♜xc6 ♖xc6 12.h4  
♙b7 13.♜e2 ♖c8 14.♜b1 ♖c7 15.♜d4 ♜d7  
16.g5 ♜e5 17.♖h2 ♜c4 18.♙xc4 bxc4  
19.c3 d5 20.♙f4 ♖b6 21.exd5 ♙xd5 22.h5  
♖b7 23.♖g3 0-0 24.♙e5 a5 25.♖hg1 g6  
26.♖h1 a4 27.♖d2 a3 28.♜a1 ♙c5 29.♖f4  
axb2+ 30.♖xb2 ♖e7 31.♖bh2 ♖a8 32.♜b5  
♖a5 33.♜c7 gxh5 34.♖g3 ♖d7 35.♖h3  
♙xf3 36.♖xf3 ♙g1 37.♖xh5 ♖d3 38.♖d2  
♖xa2+ 39.♖xa2 ♖f1+ 40.♜b2 ♖f2+ 41.♜c1  
♖e1+ 42.♖d1 ♖xe5 43.♜a6 ♖xc3+ 44.♜b1  
♙e3 45.♖c2 ♖g7 46.♖xc4 ♙xg5 47.♖g2  
♖d8 48.♜b4 ♖a8 49.♜c2 h6 50.♜b3 ♖f6  
51.♖e4 ♖a5 52.♜c6 ♖b5+ 53.♜c4 ♖d5  
54.♜b4 ♖f5 55.♜d3 ♖d5 ½-½

**(33) 8319Eduardo (1382) – 2586Alcindo (1308)**

TC/S (SD) 0019 InterAjedrez (5897),  
30.03.2009

1.e4 c5 2.♜f3 ♜c6 3.d4 cxd4 4.♜xd4 e6  
5.♜c3 ♖c7 6.♙e3 a6 7.♖d2 ♜f6 8.f3 ♙b4  
9.a3 ♙e7 10.g4 h6 11.0-0-0 b5 12.h4 b4  
13.axb4 ♙xb4 14.♙f4 ♜e5 15.♙xe5 ♖xe5

16.♖c6 ♗xc3 17.♗xe5 ♗xd2+ 18.♗xd2 ♖b7  
19.♗g2 d5 20.exd5 ♗xd5 21.f4 ♖a7 22.f5 0-  
0 23.♗xf7 ♗xf7 24.fxe6+ ♗e7 25.♗xd5  
♗xd5 26.♗xd5 ♗xe6 27.♗hd1 ♖f4 28.♗d6+  
♗e5 29.♗1d5+ ♗e4 30.♗d4+ ♗f3 31.♗xf4+  
♗xf4 32.♗g6 a5 33.b3 ♖b7 34.h5 ♖a7 35.♗  
b2 ♗e3 36.♗a3 ♗d2 37.c4 a4 38.b4 ♗c3  
39.b5 ♗xc4 40.b6 ♖f7 41.♗xa4 1-0

**(34) 856Briao (1200) – 8319Eduardo (1382)**

TC/S (SD) 0019 InterAjedrez (5898),  
30.03.2009

1.e4 c5 2.c3 ♗f6 3.e5 ♗d5 4.d4 cxd4  
5.cxd4 d6 6.♗f3 ♗c6 7.♗c3 dxe5 8.dxe5  
♗xc3 9.♗xd8+ ♗xd8 10.bxc3 ♗d7 11.♗e2  
g6 12.0-0 ♗g7 13.♖b1 ♖c8 14.♗e3 b6  
15.♖fc1 0-0 16.c4 ♗f5 17.♖b5 ♗e6 18.♗d1  
♖fe8 19.a4 ♗c2 20.♖a1 ♗c7 21.♖b2 ♗e4  
22.♗d2 ♗xf3 23.♗xf3 ♗xe5 24.♖c1 ♗e6  
25.♗d7 ♖c7 26.♗xc7 ♗xc7 27.♗d1 ♗d6  
28.♗g4 f5 29.♗f3 ♗g7 30.♗d5 ♗f6 31.♗d2  
♗c5 32.a5 bxa5 33.♗xa5 ♗b3 34.♗c3+  
♗e5 35.♖b1 ♗c5 36.♗a5 e6 37.♗c6 ♖c8  
38.♗f3 ♗d4 39.♖c1 ♗b3 40.♗d1 ♗xa5  
41.♗xd4 ♖xc4 42.♗d1 ♗b3 43.♗e2 ♖c1  
44.♖xc1 ♗xc1 45.♗a6 ♗b3 46.f4 ♗c5  
47.♗c4 a5 48.♗f2 a4 49.♗e3 e5 50.fxe5+  
♗xe5 51.♗g8 h6 52.♗d2 g5 53.♗c3 ♗e4+  
54.♗b4 f4 55.h3 ♗f6 56.♗f7 ♗d5+ 57.♗xa4  
♗e3 58.♗b4 ♗xg2 59.♗c3 ♗e4 60.♗d2 f3  
61.♗e8 ♗f4 62.♗h5 ♗g3 63.♗g4 f2 64.♗e2  
♗xh3 65.♗a6 ♗f4 66.♗e3 ♗g2 67.♗d4 h5  
68.♗e4 f1 ♖ ♖ 69.♗xf1+ ♗xf1 0-1

**(35) 8319Eduardo (1382) – 2334kaupert (1221)**

TC/S (SD) 0019 InterAjedrez (5899),  
30.03.2009

1.e4 c5 2.♗f3 d6 3.d4 cxd4 4.♗xd4 ♗f6  
5.♗c3 a6 6.♗g5 e6 7.f4 ♖b6 8.♗b3 ♗e7  
9.♖f3 h6 10.♗h4 ♖c7 11.0-0-0 ♗bd7  
12.♗g3 b5 13.e5 ♗b7 14.♖e2 ♗d5  
15.♗xd5 ♗xd5 16.exd6 ♖xd6 17.f5 e5 18.♗  
b1 0-0 19.♖d2 b6 20.♗d3 ♖ad8 21.♖e2  
♗f6 22.♗e4 ♖c6 23.♗d2 ♖c8 24.c3 ♖fd8  
25.♗xd5 ♖xd5 26.♗e4 ♖cd8 27.♖xd5 ♖xd5  
28.♗f2 ♗c4 29.b3 ♗d6 30.♗xf6+ gxf6

31.♗e3 h5 32.♖f3 e4 33.♖g3+ ♗h7 34.♖h4  
♖xc3 35.♖xh5+ ♗g8 36.♖g4+ ♗f8  
37.♗h6+ ♗e7 38.♖e2 ♖xf5 39.♗d1 ♖c6  
40.♗d2 ♖d5 41.♖c1 ♖b6 42.♗e3 ♖b7 43.h4  
b4 44.♗c5 ♗e6 45.♖e3 f5 46.h5 a5 47.h6  
f6 48.♖g3 ♖h7 49.♗e3 ♖d3 50.♖c5 a4  
51.bxa4 ♖f7 52.a5 ♗d7 53.a6 ♖a3 54.♖f2  
b3 55.♗f4 e3 56.♖f3 ♗e4 57.♖c7+ ♗e6  
58.♖xf7 ♗d2+ 59.♗b2 ♖xa2+ 60.♗c3 ♗xf3  
61.h7 ♖c2+ 62.♗xb3 ♗d4+ 63.♗b4 ♖c8  
64.♗g7 e2 65.♗d2 ♖h8 66.a7 ♗c6+ 67.♗c3  
♗xa7 68.♖xa7 e1 ♖ 69.♗xe1 f4 70.♗d4 ♗f5  
71.♗g7 f3 72.gxf3 ♗f4 73.♗d5 ♗f5 74.♗d6  
1-0

**(36) 2200Bechara (1253) – 547Magalhaes (1030)**

TC/S (SD) 0019 InterAjedrez (5900),  
30.03.2009

1.d4 ♗f6 2.♗f3 b6 3.♗c3 ♗b7 4.e4 ♗xe4  
5.♗xe4 ♗xe4 6.♗d3 d5 7.♗xe4 dxe4 8.♗e5  
g6 9.♗f4 f6 10.c3 ♖d5 11.♗g4 ♗d7 12.♗e3  
♖c6 13.0-0 0-0-0 14.d5 ♖b7 15.♖e2 ♗c5  
16.f3 e5 17.♗g3 exf3 18.♖xf3 ♗d7 19.a4 f5  
20.♗h4 ♖e8 21.a5 e4 22.♖e2 ♗c5 23.b4  
♗xe3+ 24.♖xe3 b5 25.c4 bxc4 26.♖ac1  
♗e5 27.♗g3 ♖hf8 28.♖fd1 ♗d3 29.d6 g5  
30.♖xc4 f4 31.♖e2 c5 32.♗f2 ♗b8 33.bxc5  
f3 34.gxf3 ♖c6 35.d7 ♖d8 36.♗g3+ ♗a8  
37.♖xe4 ♖xe4 38.fxe4 ♗b2 39.♖cd4 ♗xd1  
40.♖xd1 1-0

**(37) 0375MONTEIRO (1308) – 2200Bechara (1253)**

TC/S (SD) 0019 InterAjedrez (5901),  
30.03.2009

1.c4 e5 2.♗c3 ♗f6 3.d3 d5 4.cxd5 ♗xd5  
5.♗d2 ♗c6 6.♗f3 ♗e7 7.g3 0-0 8.♗g2 ♗e6  
9.a3 ♗xc3 10.♗xc3 ♗f6 11.0-0 ♖d7 12.♗d2  
♗e7 13.♖c1 f6 14.b4 ♖ad8 15.♖c2 ♗d5  
16.♗xd5+ ♖xd5 17.♖b3 ♖xb3 18.♗xb3  
♖d5 19.♗g2 ♖fd8 20.♖c2 ♗f7 21.♖fc1 ♗d6  
22.♖a2 h5 23.♗d2 g6 24.♗e4 ♗e7 25.♖ac2  
f5 26.♗d2 ♗e6 27.h4 ♖a8 28.♖b1 a6  
29.♗f3 ♖ad8 30.♖f1 ♖8d7 31.♖fc1 ♗f7  
32.♗d2 ♗f8 33.♗b3 ♗d8 34.♗d2 ♗e6  
35.♗e3 f4 36.♗d2 c6 37.♖c4 ½-½

**(38) 2200Bechara (1253) – 2318Braga (1361)**

TC/S (SD) 0019 InterAjedrez (5902),  
30.03.2009

1.d4 d5 2.♗f4 ♖f6 3.e3 g6 4.♗f3 ♗g7  
5.♗e2 0-0 6.0-0 c5 7.dxc5 ♖e4 8.♗e5 ♗xe5  
9.♖xe5 ♖xc5 10.c4 dxc4 11.♖a3 ♗e6  
12.♖c2 ♖bd7 13.♖exc4 ♗f5 14.♖d2 a6  
15.b4 ♖e4 16.♖b2 b5 17.f3 ♖ef6 18.e4  
♗xe4 19.fx4 bxc4 20.♖xc4 ♖xe4 21.♖h1  
♖df6 22.♗ac1 ♗b8 23.a3 ♗b7 24.♖e5 ♗b6  
25.♖c6 ♖d6 26.♖e5 ♖b8 27.♖c6 ♖b7  
28.♖c2 ♖g7 29.♖a5 ♖b8 30.♗f3 ♖g5  
31.♗e2 ♖e6 32.♖c3 h6 33.♗f3 ♖g5 34.♗c6  
♗c8 35.♖b2 ♗d8 36.♗ce1 ♗d6 37.♗c1 ♗d3  
38.♗c4 ♖d6 39.♖a1 h5 40.♗a8 ♖b5 41.♗c6  
♖b8 42.♗xa6 ♗f5 43.♗e1 ♗f2 44.♖c4 ♖c8  
45.♖e5 ♗xa6 46.♖xd3 ♖xd3 0-1

**(39) 2586Alcindo (1308) – 2200Bechara (1253)**

TC/S (SD) 0019 InterAjedrez (5903),  
30.03.2009

1.e4 e5 2.♖f3 ♖c6 3.♗b5 a6 4.♗a4 ♗e7  
5.0-0 ♖f6 6.♗xc6 dxc6 7.d3 ♖d6 8.♖bd2  
♗e6 9.b3 0-0 10.♗e1 ♖d7 11.♖c4 ♗xc4  
12.dxc4 ♗fd8 13.♖e2 ♖f8 14.♗e3 ♖f6  
15.♗ad1 ♖e6 16.♗xd8+ ♗xd8 17.♗d1 ♗d6  
18.♗xd6 cxd6 19.♖f1 g5 20.h3 ♖g6 21.♖d3  
♖g7 22.♖d2 g4 23.hxg4 ♖xg4 24.♖b1 f5  
25.♖c3 f4 26.♗b6 ♖e6 27.♖e2 ♖h5 28.♖  
g1 ♖g6 29.♖c3 ♖g5 30.f3 ½-½

**(40) 2200Bechara (1253) – 856Briao (1200)**

TC/S (SD) 0019 InterAjedrez (5904),  
30.03.2009

1.d4 ♖f6 2.♖f3 d5 3.♗f4 c5 4.e3 ♖b6  
5.♖c3 ♖xb2 6.♖b5 ♖a6 7.♗b1 ♖xa2 8.♗a1  
♖b2 9.♗xa6 bxa6 10.♖c7+ ♖d8 11.♖g5  
♖b4+ 12.♖d2 ♖b1+ 13.♖e2 ♗g4+ 14.f3  
♗c8 15.♖xf7+ ♖d7 16.dxc5 ♗xc7 17.♗xc7  
♗g8 18.fxg4 e6 19.♖e5+ ♖e8 20.g3 ♖e4  
21.♖d3 ♖b7 22.♗a5 ♖b8 23.♖c6 ♖c8  
24.♗g2 ♖xc6 25.♗e4 g6 26.♖b3 ♖b5+  
27.♖xb5+ axb5 28.c6 a6 29.♖d3 ♖c5  
30.♗a1 ♖e7 31.♗c3 b4 32.♗d4 ♗xd4  
33.exd4 ♖d6 34.♗xa6 ♗b8 35.♗a7 ♖xc6

36.♗xh7 g5 37.h4 b3 38.cxb3 ♗xb3 39.hxg5  
♗b2+ 40.♖e3 e5 41.♗h6+ ♖c7 42.dxe5 1-0

**(41) 2334kaupert (1221) – 2200Bechara (1253)**

TC/S (SD) 0019 InterAjedrez (5905),  
30.03.2009

1.d4 d5 2.c4 e6 3.♖c3 ♗e7 4.♖f3 ♖c6  
5.g3 ♖f6 6.♗g2 0-0 7.♖e5 dxc4 8.♗xc6  
bxc6 9.♖xc6 ♖e8 10.♖xe7+ ♖xe7 11.♖a4  
c5 12.♖xc4 cxd4 13.♖xd4 e5 14.♖h4 ♖b7  
15.0-0 ♗e6 16.b3 ♗ad8 17.♗e3 ♖c8 18.♖a4  
♖b5 19.♗fe1 ♗c2 20.♗g5 ♖g4 21.h3 f6  
22.hxg4 fxg5 23.♖xg5 ♗fc8 24.♗ad1 h6  
25.♖e3 ♗xg4 26.♗d2 ♗f5 27.♗ed1 ♗xd2  
28.♗xd2 ♖a5 29.♖g2 ♗e4+ 30.f3 ♗a8  
31.♗d3 e4 32.fx4 ♗f5 33.♖c3 ♗f8 34.♗d1  
♗b7 35.♖g1 ♖e5 36.b4 ♗c8 37.♗d4 ♗a6  
38.a4 ♗c4 39.b5 ♖h7 40.♖g2 ♗c5 41.♖d2  
♗b3 42.♖d3 ♗c2 43.♖e3 ♗c8 44.♖f2 h5  
45.♖g2 ♗c5 46.a5 h4 47.gxh4 ♖f6 48.a6  
♖e7 49.b6 axb6 50.♖d5 ♖e6 51.♖f4 ♖a5  
52.♖c7 ♖e7 53.♖g3 ♗b3 54.♗d6 1-0

**(42) 547Magalhaes (1030) – 0375MONTEIRO (1308)**

TC/S (SD) 0019 InterAjedrez (5906),  
30.03.2009

1.d4 d5 2.♖f3 c6 3.e3 ♖f6 4.♗e2 ♗g4 5.0-  
0 e6 6.♖e5 ♗xe2 7.♖xe2 ♖bd7 8.♖xd7  
♖xd7 9.♖d2 ♗c8 10.♗d1 ♗e7 11.e4 ♖c7  
12.e5 ♖d7 13.♖g4 0-0 14.♖b3 ♗fe8 15.♗d3  
c5 16.♗h6 g6 17.♗c3 ♖b8 18.♖xc5 ♖xc5  
19.dxc5 ♖xe5 20.♗e3 ♗c6 21.♗d4 ♖c7  
22.♗e3 ♗xc5 23.♗e5 ♗d6 24.♗xd6 ♖xd6  
25.c3 ♖c4 26.♖e2 ♗ec8 27.♗e1 b5 28.a3  
a5 29.♖d3 b4 30.cxb4 axb4 31.a4 ♗c2  
32.b3 ♗d3 33.♖d4 ♖c5 34.♖xc5 ♗xc5  
35.♖f1 ♗b2 36.♗1e2 ♗c1+ 37.♗e1 ♗c3  
38.a5 ♗a2 39.♗xc3 bxc3 40.b4 d4 0-1

**(43) 2318Braga (1361) – 547Magalhaes (1030)**

TC/S (SD) 0019 InterAjedrez (5907),  
30.03.2009

1.e4 c5 2.♖f3 ♖c6 3.d4 cxd4 4.♖xd4 g6  
5.c4 ♗g7 6.♗e3 ♖f6 7.♖c3 ♖g4 8.♖xg4  
♖xd4 9.♖d1 ♖c6 10.♖b3 ♖d4 11.♖a4 ♖e6

12.♔d3 0-0 13.0-0 ♖xc3 14.bxc3 ♖c7  
15.♖b4 d6 16.♙e2 ♘c5 17.e5 ♙f5 18.♙fd1  
b6 19.exd6 exd6 20.♙d4 ♙fe8 21.♖b2 ♙e6  
22.♙ad1 ♙ae8 23.♙f1 ♙e4 24.♙f4 ♙d8  
25.♖d2 ♘b7 26.f3 ♙c6 27.♙e1 ♙de8  
28.♙e2 ♙xe2 29.♙xe2 ♙e6 30.♙f2 ♙e7  
31.♙g3 f5 32.♙f4 ♖h4+ 33.♙f1 ♙f6 34.♙d1  
h5 35.♙b3 ♙h7 36.h3 a6 37.a3 ♙e5  
38.♙xe5 dxe5 39.♙d3 ♙e7 40.♙e3 ♘a5  
41.♙a2 ♖c5 42.♙e1 ♘xc4 43.♖f2 ♖b5  
44.♙e2 ♙d5 45.♙g1 ♖c5+ 46.♙h1 ♘xa3  
47.♙xe5 ♘c2 48.♙d1 ♘e3 49.♙d3 ♖a3  
50.♙xe3 ♖xa2 51.♖c7+ ♙f7 52.♙e7 ♙g7  
53.♙e5+ ♙g8 54.♙b7 1-0

#### (44) 547Magalhaes (1030) – 2586Alcindo (1308)

TC/S (SD) 0019 InterAjedrez (5908),  
30.03.2009

1.d4 ♘f6 2.♘f3 e6 3.c4 ♙b4+ 4.♙d2 a5  
5.e3 b6 6.a3 ♙xd2+ 7.♘bxd2 0-0 8.♙d3  
♙b7 9.♖c2 h6 10.0-0 d6 11.b4 ♙e7 12.b5  
e5 13.♘e4 ♘bd7 14.♘fd2 ♘xe4 15.♙xe4  
♙xe4 16.♖xe4 ♘f6 17.♖c6 ♙fe8 18.♘f3  
♖d8 19.h3 e4 20.♘h2 h5 21.♙fc1 ♙b8  
22.♙c3 ♙e6 23.d5 ♙e7 24.♙d1 ♙a8 25.c5  
dxc5 26.♙c2 ♙d7 27.♘f1 ♙b8 28.a4 ♙d6  
29.♙xc5 bxc5 30.♙xc5 ♘xd5 0-1

#### (45) 856Briao (1200) – 547Magalhaes (1030)

TC/S (SD) 0019 InterAjedrez (5909),  
30.03.2009

1.d4 ♘f6 2.c4 e6 3.♘c3 ♙b4 4.♖c2 d6  
5.♙g5 c5 6.dxc5 ♙xc5 7.♘f3 h6 8.♙xf6  
♖xf6 9.e3 ♙d7 10.♙e2 ♙c6 11.0-0 0-0  
12.♙fd1 ♘d7 13.♘d5 ♙xd5 14.cxd5 ♘b6  
15.dxe6 fxe6 16.♖b3 g5 17.h3 h5 18.♙f1 d5  
19.a4 g4 20.hxg4 hxg4 21.♘d4 ♙xd4  
22.exd4 ♖xd4 23.♖g3 ♙f4 24.♙fd1 ♖b4  
25.♖h4 ♙f7 26.♙xg4 ♙e8 27.♖h3 ♙f6  
28.♙a3 ♖xb2 29.♙f1 ♖c2 30.♙g3 ♙f8  
31.♖h8+ ♙e7 32.♖g7+ ♙f7 33.♖e5 ♖e4  
34.♙xe4 dxe4 35.♙h5 ♘xa4 36.♙c1 ♙ef8  
37.♙xf7 ♙xf7 38.♙c7+ ♙f6 39.♙c4 b5  
40.♙xe4 ♙c7 41.♙f3+ ♙e7 42.♙fe3 ♙c1+  
43.♙h2 ♘c5 44.♙b4 a6 45.♙g3 ♙d6  
46.♙a3 ♙d5 47.♙a2 ♙c3+ 48.f3 ♙c6

49.♙g4 e5 50.♙g6+ ♙d5 ½-½

#### (46) 547Magalhaes (1030) – 2334kaupert (1221)

TC/S (SD) 0019 InterAjedrez (5910),  
30.03.2009

1.d4 d5 2.♘f3 ♘f6 3.e3 c5 4.dxc5 e6  
5.♙b5+ ♙d7 6.♙d3 ♙xc5 7.0-0 ♘c6 8.c4  
dxc4 9.♙xc4 0-0 10.♙d2 ♙c8 11.♙c3 ♙e7  
12.♘bd2 ♘a5 13.♙d3 ♘d5 14.♙xa5 ♖xa5  
15.♘c4 ♖a6 16.a4 ♙c7 17.♘ce5 ♖b6  
18.♖b1 g6 19.♙d1 ♙fc8 20.a5 ♖b4  
21.♘xd7 ♙xd7 22.a6 bxa6 23.♙xa6 ♙cc7  
24.♙f1 ♘b6 25.♙xd7 ♙xd7 26.♘e5 ♙c7  
27.♘d3 ♖b5 28.♖e1 ♙f6 29.♙a5 ♖d7  
30.♖e2 ♖c8 31.♙f3 ♙g7 32.b3 ♘d5 33.e4  
♘c3 34.♙f4 ♖d8 35.b4 ♙d4 36.e5 ♙b6  
37.♙a3 ♘d5 38.♖d2 ♙d4 39.g3 ♙c3  
40.♖e2 ♙xb4 41.♘xb4 ♘xb4 42.♖b2 ♙b7  
43.♙a4 ♖b8 44.f4 ♘d5 45.♖f2 ♙b1 46.♙e4  
a5 47.h3 ♖b3 0-1

#### (47) 0375MONTEIRO (1308) – 2318Braga (1361)

TC/S (SD) 0019 InterAjedrez (5911),  
30.03.2009

1.c4 c5 2.♘c3 ♘f6 3.g3 e6 4.♙g2 d5 5.♘f3  
d4 6.♘a4 ♘c6 7.0-0 ♙d6 8.a3 0-0 9.d3 ♙d7  
10.b4 b6 11.b5 ♙e7 12.♙g5 ♙c8 13.♙xf6  
gxf6 14.♘b2 ♙g7 15.e3 ♘g6 16.exd4 cxd4  
17.♖d2 e5 18.♘e1 f5 19.a4 h5 20.a5 f4  
21.axb6 axb6 22.♙a7 h4 23.♘a4 ♙b8  
24.♙d5 ♙h3 25.♘g2 ♖f6 26.♙a6 ♙c7  
27.♙a7 ♙d8 28.♖d1 ♖g5 29.♙h1 ♙xg2+  
30.♙xg2 hxg3 31.fxg3 fxg3 32.♖f3 ♙h6  
33.hxg3 f5 34.♙h2 ♙e7 35.♙h1 ♙g7 36.♙  
g1 e4 37.♖f2 e3 38.♖b2 ♖g4 39.c5 ♙bd8  
40.c6 f4 41.♖b4 ♖d1+ 42.♙f1 ♙f7 43.♙xe7  
♙xe7 0-1

#### (48) 2586Alcindo (1308) – 0375MONTEIRO (1308)

TC/S (SD) 0019 InterAjedrez (5912),  
30.03.2009

1.e4 e5 2.♘f3 ♘c6 3.d4 exd4 4.♘xd4 ♙c5  
5.♘b3 ♙b6 6.a4 a6 7.♘c3 d6 8.♘d5 ♙a7  
9.♙e3 ♙xe3 10.♘xe3 ♘f6 11.♙d3 0-0 12.0-  
0 ♙e8 13.f3 ♙e6 14.c4 a5 15.♙f2 b6 16.♖d2

♖d7 17.f4 ♜f6 18.♖d5 ♜c5 19.♙c2 ♙f7  
20.♞e2 ♜xb3 21.♙xb3 ♜b8 22.♞e3 ♖d7  
23.♙c2 ♜c5 24.♞d1 ♙h5 25.♞de1 c6  
26.♜c3 ♞c7 27.♞h3 ½-½

**(49) 0375MONTEIRO (1308) – 856Briao (1200)**

TC/S (SD) 0019 InterAjedrez (5913),  
30.03.2009

1.c4 e5 2.♜c3 ♜f6 3.d3 ♜c6 4.g3 d5  
5.cxd5 ♜xd5 6.♙g2 ♙e6 7.♜f3 ♙e7 8.0-0 0-0  
9.a3 ♞d7 10.♙d2 ♞ad8 11.b4 ♜xc3  
12.♙xc3 ♙f6 13.b5 ♜d4 14.♜xd4 exd4  
15.♙b4 ♞fe8 16.♞c1 ♙g4 17.♞e1 ♞xb5  
18.♞xc7 ♞d7 19.♞c5 ♞b6 20.♞a4 ♞d8  
21.♞c2 a6 22.h3 ♙f5 23.♞b1 h5 24.♙a5  
♞e7 25.♙xb7 ♞b8 26.♞c8+ ♞xc8 27.♙xc8  
♞d5 28.♞c6 ♞c5 29.♙xf5 ♞xc6 30.♞b8+ ♞f8  
31.♙h7+ ♜xh7 32.♞xf8 ♜g6 33.♞b8 ♜f5  
34.♞b7 ♞e6 35.♜f1 ♞e7 36.♞b4 ♞e6 37.♞c4  
g5 38.♙c7 g4 39.h4 ♜g6 40.a4 ♙g7 41.a5  
f5 42.♙b6 ♜f7 43.♙xd4 ♙xd4 44.♞xd4 ♞e5  
45.♞d7+ ♜g8 46.♜e1 ♞xa5 47.♜d2 ♞b5  
48.♞a7 f4 49.gxf4 ♞b1 50.e4 ♞h1 51.f5  
♞xh4 52.e5 ♞h2 53.♜e3 ♞h3+ 54.♜f4 ♞xd3  
55.♜e4 ♞f3 56.e6 ♞xf2 57.♜e5 g3 58.f6  
♞e2+ 59.♜d5 g2 60.f7+ ♜g7 1-0

**(50) 2334kaupert (1221) – 0375MONTEIRO (1308)**

TC/S (SD) 0019 InterAjedrez (5914),  
30.03.2009

1.d4 d5 2.c4 c6 3.♜f3 ♜f6 4.♜c3 dxc4  
5.a4 ♙f5 6.e3 e6 7.♙xc4 ♙b4 8.0-0 0-0  
9.♞e2 ♜bd7 10.e4 ♙g6 11.♙d3 h6 12.♙f4  
♞e7 13.♞f1 c5 14.e5 ♜h5 15.♙e3 ♞ac8  
16.d5 ♙xd3 17.♞xd3 ♙xc3 18.d6 ♞e8  
19.bxc3 f6 20.♜h4 fxe5 21.♜g6 ♞f7 22.c4  
♜hf6 23.f3 e4 24.fxe4 e5 25.♙f2 ♜f8  
26.♜e7+ ♞xe7 27.dxe7 ♞xe7 28.♞f3 ♜e6  
29.♞f5 ♞f8 30.♞xe5 ♜g4 31.♞d6 ♞f7  
32.♙xc5 ♜xc5 33.♞xc5 ♜f2 34.♞e1 ♜d3  
35.♞d5 ♜xe1 36.♞xe1 ♜h8 37.♞d4 ♞e7  
38.♞xa7 ♞b4 39.♞e3 ♞xc4 40.e5 ♞xa4  
41.e6 b5 42.e7 ♞e8 43.♞c5 b4 44.♞f1 ♜h7  
45.h3 b3 46.♞f8 ♞d7 47.♞xe8 ♞xe8  
48.♞f5+ ♜g8 49.♞d5+ ♜h8 50.♞d8 1-0

**(51) 2318Braga (1361) – 2586Alcindo (1308)**

TC/S (SD) 0019 InterAjedrez (5915),  
30.03.2009

1.e4 c5 2.♜f3 ♜c6 3.d4 cxd4 4.♜xd4 e6  
5.♜c3 ♞c7 6.♙e3 a6 7.♞d2 ♜f6 8.0-0-0  
♙b4 9.f3 ♜e5 10.♜b3 b5 11.♙d4 ♙e7  
12.♞g5 ♜g6 13.♞e3 b4 14.♙b6 ♞b8  
15.♜a4 0-0 16.♜a5 ♜e5 17.♙d4 ♞c7  
18.♙c5 ♞e8 19.♙xe7 ♞xe7 20.♞b6 d5  
21.♞xb4 ♜g6 22.♞c3 ♞f4+ 23.♜b1 ♞c7  
24.♞b3 ♙d7 25.♜b6 ♞e8 26.exd5 exd5  
27.♜xd5 ♜xd5 28.♞xd5 ♙f5 29.♙d3 ♙e6  
30.♞h5 ♞xa2+ 31.♜xa2 ♞e5 32.♞g4 ♞xa5+  
33.♜b1 f5 34.♞xf4 ♜xf4 35.♞d2 ♜f7  
36.♞hd1 ♜xd3 37.♞xd3 ♞e5 38.b3 a5 39.♜  
b2 f4 40.♞d2 ♜g6 41.♜a3 ♜f6 42.c4 ♞e3  
43.♜a4 ♞b7 44.♞xe3 fxe3 45.♞e2 ♞e7  
46.♜xa5 ♜f5 47.c5 ♞e5 48.b4 ♜e6 49.♜b6  
1-0

**(52) 856Briao (1200) – 2318Braga (1361)**

TC/S (SD) 0019 InterAjedrez (5916),  
30.03.2009

1.e4 e5 2.♜f3 ♜c6 3.♙b5 a6 4.♙a4 ♜f6  
5.0-0 b5 6.♙b3 ♙c5 7.♜xe5 ♜xe5 8.d4  
♙xd4 9.♞xd4 d6 10.f4 ♜c6 11.♞c3 ♙b7  
12.♙d5 ♞d7 13.f5 ♜xd5 14.exd5 ♜e7  
15.♞xg7 ♞g8 16.♞xh7 0-0-0 17.♞f2 ♜xd5  
18.♞h3 ♞de8 19.♙d2 ♜f6 20.♜c3 ♜g4  
21.♞f4 ♙xg2 22.♞xg2 ♜e5 23.♞g3 ♞xg3+  
24.hxg3 ♞c6 25.♞af1 ♞g8 26.♙e1 ♞h8  
27.♙d2 ♞h1+ 28.♜f2 ♞h2+ 29.♜e1 b4  
30.♞f2 ♜f3+ 31.♜e2 ♜xd2 32.♜xd2  
bxc3+ 33.bxc3 ♞g2 34.g4 ♞g3 35.c4 ♞xc4  
36.♜c1 ♞xa2 37.♞f3 ♞xg4 38.♞f4 ♞g2  
39.♞f2 ♞g1+ 40.♜d2 ♞d5+ 41.♜c3 ♞a1 0-0  
1

**(53) 2318Braga (1361) – 2334kaupert (1221)**

TC/S (SD) 0019 InterAjedrez (5917),  
30.03.2009

1.e4 e5 2.♜f3 ♜c6 3.♙b5 a6 4.♙a4 ♜f6  
5.0-0 ♙e7 6.♞e1 b5 7.♙b3 d6 8.c3 0-0 9.h3  
♜a5 10.♙c2 c5 11.d4 ♞c7 12.b4 cxb4  
13.cxb4 ♜c4 14.♜bd2 ♙d7 15.♜xc4 bxc4  
16.♞e3 ♞fe8 17.♞b1 ♞ab8 18.♙d2 ♞bc8

19.♔c3 ♘f8 20.♖d2 ♘c6 21.d5 ♘d7 22.♖d1  
 ♘e7 23.♘e1 h6 24.♙c3 ♖a7 25.a4 ♘d8  
 26.♗d2 ♖d4 27.♗f3 ♗h7 28.♗d1 ♗g5  
 29.♗g3 h5 30.h4 ♘g4 31.hxg5 ♘xd1  
 32.♘xd1 ♘xg5 33.♗f3 ♖xd1 34.♗xg5 ♙c7  
 35.♗xh5 ♖b8 36.♗h2 ♖xb4 37.♗h4 f6  
 38.♗g4 ♖xa4 39.♖e6+ ♗f7 40.♖xd6 ♖b3  
 41.♖e6 ♖xc3 42.♖xc3 ♖b5 43.♗h4 ♖d7  
 44.♗f5 ♗h7 45.♖xa6 ♖a7 46.♖e6 ♖d7  
 47.♖b6 ♖a7 48.♖b2 ♖c5 49.♖d2 ♖b6  
 50.d6 ♗d7 51.f3 ♖b8 52.♗b4 ♖f8 53.♗e3  
 ♖f7 54.♖c3 ♖b7 55.♗xc4 ♖h5+ 56.♗g1  
 ♖f7 57.♗a5 ♗d7 58.♖c5 ♖a2 59.♗c4 ♖a4  
 60.♖d3 ♗d8 61.f4 ♖b5 62.♗f2 ♗g8 63.fxe5  
 fxe5 64.♖d5+ ♗f8 65.♖xb5 1-0

### (54) 2586Alcindo (1308) – 856Briao (1200)

TC/S (SD) 0019 InterAjedrez (5918),  
 30.03.2009

1.e4 e5 2.♗f3 ♗c6 3.♗b5 a6 4.♗a4 ♗f6  
 5.0-0 ♗xe4 6.d4 b5 7.♗b3 d5 8.dxe5 ♘e6  
 9.♖e2 ♘e7 10.c3 0-0 11.♖c2 ♖d7 12.♗d4  
 ♗xd4 13.cxd4 f6 14.♗d2 ♗xd2 15.♖xd2  
 fxe5 16.♖xe5 ♘d6 17.♖g5 ♘f5 18.♗b3 c6  
 19.♗fe1 ♖f6 20.♗ac1 ♖h6 21.g3 ♖f8 22.♖e3  
 ♘g4 23.♖d3 ♖hf6 24.f4 g5 25.♖c3 gxf4  
 26.♖xc6 fvg3 27.♖xd5+ ♗h8 28.♘g5 ♖f5  
 29.♖xf6+ ♖xf6 30.♗h1 g2+ 31.♖xg2 ♖f4  
 32.♖e5 ♖c8 33.♖xc8+ ♖xc8 34.♖xc8+ ♗g7  
 35.h3 ♖xe5 36.dxe5 ♖xe5 37.♖c2 ♖e1+  
 38.♗h2 ♖e6 39.♗f3 ♖xa2 40.♖g2+ ♗h6  
 41.♖e2 a5 42.♗g3 a4 43.♖d2 ♖g8+ 44.♗f2  
 ♖c4 45.♗e3 ♖e6+ 46.♗d4 ♖f6+ 47.♗e3  
 b4 48.♗d5 ♖e5+ 49.♗e4 ♖g3+ 50.♗e2  
 ♖xh3 0-1

### (55) 2334kaupert (1221) – 2586Alcindo (1308)

TC/S (SD) 0019 InterAjedrez (5919),  
 30.03.2009

1.d4 ♗f6 2.c4 c5 3.d5 b5 4.cxb5 a6 5.bxa6  
 ♗xa6 6.♗c3 g6 7.♗f3 d6 8.g3 ♘g7 9.♘g2  
 ♗bd7 10.0-0 ♗b6 11.♗e1 0-0 12.♗d3 ♖d7  
 13.♖c2 ♖c4 14.♗f4 g5 15.b3 gxf4 16.bxc4  
 fvg3 17.hxg3 ♗xc4 18.♖b1 ♗a3 19.♖xa3  
 ♖xa3 20.♖b3 ♖xb3 21.axb3 ♖a8 22.♖b1  
 ♖g4 23.b4 cxb4 24.♗a2 b3 25.♖xb3 ♖g6  
 26.♖c3 ♖xc2 27.♖xc2 ♗d7 28.♗f3 ½-½

### (56) 856Briao (1200) – 2334kaupert (1221)

TC/S (SD) 0019 InterAjedrez (5920),  
 30.03.2009

1.e4 c5 2.c3 ♗f6 3.e5 ♗d5 4.d4 cxd4  
 5.cxd4 d6 6.♗c3 ♗xc3 7.bxc3 dxe5 8.♗f3  
 exd4 9.cxd4 g6 10.♗b5+ ♗c6 11.0-0 ♘g7  
 12.♗a3 0-0 13.♖xc6 bxc6 14.♖e1 ♘e6  
 15.♖c1 ♖c8 16.♖a4 ♖c7 17.♗e5 ♘d5  
 18.♖c5 ♖a8 19.♗d3 ♘f6 20.♖c2 ♖c8  
 21.♗e5 ♖b7 22.♖ce2 ♘g5 23.h3 ♖e8  
 24.♗c4 ♗g7 25.♗a3 ♖d7 26.♖c1 ♖xc1  
 27.♖xc1 ♖eb8 28.♖a5 ♖b4 29.♗e3 ♖8b7  
 30.♖c5 e6 31.♖ec2 ♖d8 32.♖c3 ♖h4  
 33.♖d1 ♖f4 34.f3 ♖b1 35.♖xb1 ♖xb1+ 36.♗  
 f2 ♖h4+ 37.♗e2 a6 38.♖b2 ♖a1 39.a3 ♖g3  
 40.♗d3 ♖d6 41.♗c2 ♖c1 42.♗d2 ♖g1  
 43.♗e3 ♖h2 44.♗d3 ♖a1 45.♖c5 h6  
 46.♖b4 ♖g1 47.♖c2 ♖h2 48.♖b2 h5  
 49.♖c5 ♖e1 50.♖b4 ♖g1 51.♖e2 ♖b1  
 52.♖b2 ♖a1 53.♖c2 h4 54.♖c3 ♖b1 55.♗e2  
 ♖b5+ 56.♗f2 ♖b1 57.♖d2 ♖b8 58.♗e2 1-0

## (1) Costa Neto, Pedro Luiz de O. – Martinho, Fernando [A09]

XIV CBV g2 CXEB, 31.10.2010

1.♗f3 d5 2.c4 dxc4 3.e3 b5 4.a4 c6 5.axb5 cxb5 6.b3 ♗c6  
 7.bxc4 b4 8.d4 a5 9.d5 ♗b8 10.c5 ♖c7 11.♗b5+ ♘d7 12.c6  
 ♘g4 13.h3 ♘h5 14.♗b2 f6 15.♘d4 ♗h6 16.♖c5 ♗a6  
 17.♖xa6 ♖xa6 18.♖d3 ♖a8 19.♗d4 ♖e5 20.♗b3 ♘g6  
 21.♖b5 ♖xd5 22.♖b7 ♖d8 23.0-0 ♘e4 24.♗b6 ♖d6  
 25.♖b8+ ♗f7 26.c7 ♖g5 27.f3 ♘f5 28.♖xa5 ♖xb6 29.♖xb6  
 e5 30.♖a8 ♘h3 31.♖f2 ♖c5 32.♖xc5 ♖xa8 33.♖d5+ ♘e6  
 34.♖xa8 ♖xe3 35.♖b7 ♗g6 36.♖e4+ ♖xe4 37.fxe4 1-0

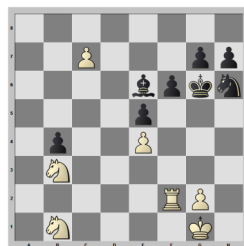

**de Souza, Paulo E – Faini, Mario [D19]**

TBI-C-IX-X-S-0013 CXEB (1), 30.10.1993

1.d4 d5 2.c4 c6 3.♘f3 ♘f6 4.♘c3 dxc4  
 5.a4 ♙f5 6.e3 e6 7.♙xc4 ♙b4 8.0-0 0-0  
 9.♖e2 ♘bd7 10.e4 ♙g6 11.♘a2 ♙e7  
 12.♘c3 ♙b4 13.♘a2 ♙e7 14.e5 ♘d5  
 15.♘c3 ♖c8 16.♙d2 ♙h5 17.♙d3 ♘b4  
 18.♙b1 c5 19.♘b5 ♘c6 20.♙xh7+ ♖  
 xh7 21.♘g5+ ♙xg5 22.♖xh5+ ♙h6  
 23.♘d6 ♖e7 24.♘xc8 ♖xc8 25.dxc5  
 ♖h8 26.♖ad1 ♖g8 27.♖e2 ♘xc5  
 28.♙xh6 ♖xh6 0-1

**Faini, Mario – Duarte, Marcos L S [B33]**

TBI-C-IX-X-S-0013 CXEB (1), 30.10.1993

1.e4 c5 2.♘f3 ♘c6 3.d4 cxd4 4.♘xd4  
 ♘f6 5.♘c3 e5 6.♘db5 d6 7.♙g5 a6  
 8.♘a3 b5 9.♙xf6 gxf6 10.♘d5 f5  
 11.♙d3 ♙e6 12.♖h5 ♙g7 13.c3 0-0 1-0

**Faini, Mario – Guedes Jr, Dorgival O [C54]**

TBI-C-IX-X-S-0013 CXEB (1), 30.10.1993

1.e4 e5 2.♘f3 ♘c6 3.♙c4 ♙c5 4.c3  
 ♘f6 5.d4 exd4 6.cxd4 ♙b4+ 7.♘c3  
 ♘xe4 8.0-0 ♙xc3 9.d5 ♙f6 10.♖e1 ♘e7  
 11.♖xe4 d6 12.♙g5 ♙xg5 13.♘xg5 h6  
 14.♘xf7 ♖xf7 15.♖h5+ g6 16.♖f3+ ♙f5  
 17.g4 ♖d7 18.♖ae1 ♖ae8 19.♙d3 ♖hf8  
 20.gxf5 ♘xf5 21.♖e6 ♖d8 22.♙xf5  
 ♖xe6 23.dxe6+ ♖e7 24.♖c3 ♖f6  
 25.♙h3 c6 26.♖d2 g5 27.♖d3 ♖g8  
 28.♖b3 ♖c8 29.♖d3 ½-½

**Faini, Mario – Iramina, Seijum [A01]**

TBI-C-IX-X-S-0013 CXEB (1), 30.10.1993

1.b3 d5 2.♙b2 e6 3.e3 ♘f6 4.f4 ♘e4  
 5.♘f3 h5 6.♘c3 ♙e7 7.♘xe4 dxe4  
 8.♘e5 ♙h4+ 9.g3 ♙f6 10.♙g2 h4  
 11.♙xe4 1-0

**Faini, Mario – Schmitt, Antonio J F [B93]**

TBI-C-IX-X-S-0013 CXEB (1), 30.10.1993

1.e4 c5 2.♘f3 d6 3.d4 cxd4 4.♘xd4  
 ♘f6 5.♘c3 a6 6.f4 e5 7.♘f3 ♖c7 8.a4  
 b6 9.♙d3 ♙e7 10.0-0 ♘bd7 11.♖e1  
 ♙b7 12.♘h4 g6 13.f5 d5 14.exd5 ♘xd5  
 15.♘e4 0-0-0 16.♘g5 ♙xg5 17.♙xg5 f6



18.♔d2 1-0

**Garcia,Alberto J – Faini,Mario [E06]**

TBI-C-IX-X-S-0013 CXEB (1),  
30.10.1993

1.c4 ♖f6 2.♗f3 e6 3.g3 d5 4.d4 ♔e7  
5.♔g2 0-0 6.0-0 c5 7.♗e5 dxc4 8.dxc5  
♙xc5 9.♗xc4 ♖e7 10.♗c3 ♔d8 11.♖c2  
♗c6 12.♔g5 h6 13.♙xf6 ♖xf6 14.♙ad1  
♔d7 15.e3 ♙b4 16.♗e4 ♖g6 17.♖e2  
e5 18.a3 ♔f5 19.axb4 ♔xe4 20.b5  
♙xg2 21.♙xg2 ♗b4 22.♗xe5 ½-½

**Paul,Paulo R – Faini,Mario [B12]**

TBI-C-IX-X-S-0013 CXEB (1),  
30.10.1993

1.e4 c6 2.d4 d5 3.e5 ♔f5 4.♔e3 ♖b6  
5.b3 e6 6.f4 ♗h6 7.♔e2 ♙b4+ 8.c3  
♙xb1 9.cxb4 ♔e4 10.♗f3 ♗f5 11.♔f2  
♖xb4+ 12.♖d2 ♖xd2+ 13.♙xd2 0-0  
14.g4 ♗e7 15.♙hg1 ♗d7 16.♗g5 ♔g6  
17.h4 h6 18.♗f3 f6 19.g5 hxg5 20.exf6  
gxf6 21.fxg5 f5 22.♙xg5 ♗f6 23.♔d3  
♗e4+ 24.♔xe4 dxe4 25.h5 ♙xf3 26.♙  
e2 ♙af8 27.♔e3 ♙h3 28.hxg6 ♙h2+  
29.♙e1 ♗d5 30.♔g1 ♙b2 31.♙g3 ♙f3  
0-1

**Teixeira,Alan N – Faini,Mario [B17]**

TBI-C-IX-X-S-0013 CXEB (1),  
30.10.1993

1.e4 c6 2.d4 d5 3.♗c3 dxe4 4.♗xe4  
♗d7 5.♗g5 ♗gf6 6.♔c4 e6 7.♖e2 ♗b6  
8.♙b3 h6 9.♗f5f3 a5 10.a3 a4 11.♔a2  
c5 12.c3 cxd4 13.cxd4 ♔e7 14.♔d2  
♔d7 15.♗e5 0-0 16.♗gf3 ♗c8 17.♙c1  
♗d6 18.♗xd7 ♖xd7 19.♙b1 ♗f5 0-1

**Zuchowski Fo,Edmundo – Fai-  
ni,Mario [D19]**

TBI-C-IX-X-S-0013 CXEB (1),  
30.10.1993

1.d4 d5 2.c4 c6 3.♗f3 ♗f6 4.♗c3 dxc4  
5.a4 ♔f5 6.e3 e6 7.♔xc4 ♙b4 8.0-0 0-0  
9.♖e2 ♗bd7 10.♗e5 ♗xe5 11.dxe5  
♙xc3 12.bxc3 ♗d7 13.e4 ♔g6 14.f4  
♖a5 15.♔a3 ♙fe8 16.♔d6 ♖xc3  
17.♙ae1 ♗b6 18.♔a2 ♖d4+ 19.♙h1  
♖xa4 20.♙b1 ♙ad8 21.♔c7 ♙d7  
22.♙xb6 axb6 23.f5 ♙dd8 24.fxg6 hxg6  
25.♖f3 ♖d4 26.♖f4 ♖d2 27.♖f3 ♖d4  
28.♖f4 ♖d2 29.♖f3 ♖d4 ½-½





## CLUBE DE XADREZ EPISTOLAR BRASILEIRO

(LEVA O XADREZ, TRAZ O AMIGO)

# PROPOSTA DE SÓCIO

- |             |                                |
|-------------|--------------------------------|
| 1. NOME     | 6. TELEFONE                    |
| 2. ENDEREÇO | 7. E-MAIL                      |
| 3. CIDADE   | 8. PROFISSÃO                   |
| 4. ESTADO   | 9. ESTADO CIVIL                |
| 5. CEP      | 10. LOCAL E DATA DE NASCIMENTO |

- Junte à proposta um cheque nominativo ao Clube de Xadrez Epistolar Brasileiro, correspondente à sua 1ª anuidade;
- A proposta deverá ser enviada ao Presidente: Márcio Barbosa de Oliveira – marbol@attglobal.net - Rua Cândido Gaffree 135 – Rio de Janeiro – RJ – 22291-080 ou pela internet: <http://www.cxeb.org.br/pficsoc.htm>
- Solicitamos-lhe indicar os nomes e endereços de alguns dos seus amigos que poderiam jogar xadrez por correspondência, para prévio contato.

**Todos os dados constantes nesta proposta serão de uso confidencial e restrito ao CXEB**

**O QUE É O XADREZ POSTAL?** - É a prática do xadrez por correspondência.

**COMO PRATICÁ-LO?** - Os jogadores enviam seus lances por carta, aerograma, cartão postal, fax, E-mail, provedor ou ainda por outro meio a ser criado ou referendado pelo Clube, usando os mesmos sistemas usuais de anotação do *xadrez ao vivo*.

**Algébrico** – 1.e4 e5 2.Cf3 Cc6 ou **Numérico** – 1. 5254 5755 2. 7163 2836. O Sistema Numérico é muito usado nas competições internacionais. Nos torneios nacionais, a sua vez, recomenda-se o uso do Sistema Algébrico.

Os torneios são regidos por regulamentos e regras próprias que estabelecem, entre outras condições, o Tempo de Reflexão (total dos dias que são permitidos para refletir e responder o lance do adversário, a cada série de 10 lances), e a duração dos torneios, em geral de um ano e meio, se por carta; um ano, se por E-mail ou sala do CXEB. O jogador enfrentará, simultaneamente, todos os parceiros do seu grupo.

**COMO FAZER PARA PRATICÁ-LO?** - No Brasil, o xadrez postal é dirigido pelo Clube de Xadrez Epistolar Brasileiro - **CXEB**, reconhecido pela Confederação Brasileira de Xadrez (**CBX**), filiado à Internacional Correspondence Chess Federation (**ICCF**), entidade internacional do xadrez postal, e à Confederación Americana de Ajedrez Postal (**CADAP**), que representa a ICCF na América Latina.

**COMO ASSOCIAR-SE AO CXEB?** - Basta preencher a proposta de sócio, e remetê-la ao Presidente do CXEB, com o pagamento da primeira anuidade.

**PAGA ALGUMA TAXA?** - Sim, uma contribuição anual de R\$72,00. O pagamento pode ser feito por meio de cheque comum, cruzado, nominativo ao CXEB, ou de depósito em conta-corrente do Clube, com o posterior envio da cópia do depósito à Tesouraria, para identificação do crédito e aviso ao setor de cadastro.

**O QUE OFERECE O CXEB?** - Torneios! Amigos! Diversão de Primeira Qualidade! Veja:

**a) TORNEIOS DE CLASSIFICAÇÃO – TC** - Torneio no qual o associado define a sua categoria no Clube: Torneio de Classificação da Categoria Aberta (TC/A), Torneio de Classificação da Categoria Especial (TC/E) ou Torneio de Classificação da Categoria Superior (TC/S). O primeiro torneio é formado com grupos de 7 participantes e o segundo e o terceiro são torneios formados com grupos de 11 jogadores. Os dois primeiros colocados de cada grupo são promovidos à categoria seguinte (exceto na Superior), desde que atinjam no mínimo 3/4 dos pontos possíveis; os que não obtiverem 1/3 dos pontos possíveis voltam à categoria imediatamente anterior (não há rebaixamento no TC/A). Ao inscrever-se em um TC pela primeira vez, o associado deverá disputar um TC/A. É permitido jogar, simultaneamente, até 3 grupos da mesma categoria, desde que a inscrição seja realizada no máximo em até 6 meses após o início do primeiro grupo.

**b) TORNEIOS TEMÁTICOS** - Grupos com 5 participantes, estes torneios têm início sempre que se completa um grupo de uma determinada Abertura e não há limite de inscrição em grupos de mesmo tema ou de temas distintos. Os temas disponíveis são divulgados na Revista Brasileira de Xadrez Postal - RBXP, e são renovados anualmente.

**c) CAMPEONATO BRASILEIRO INDIVIDUAL** - Torneio anual restrito aos associados do Clube. É a prova máxima do xadrez postal brasileiro. Na Fase Semifinal, há acesso direto a jogadores classificados em outras competições do próprio CXEB, da CADAP e da ICCF. As Fases Semifinal e Final, são computáveis também para rating da ICCF. Este torneio é disputado nas versões postal, e-mail e servidor.

**d) TAÇA BRASIL** - Torneio anual acessível aos não-associados e aos associados do Clube, independentemente da categoria a que pertençam. É disputado na versão postal, nos anos ímpares; e por meio eletrônico, na versão por E-mail, nos pares. Uma das maiores competições do xadrez postal mundial!

**e) XADREZ EPISTOLAR RÁPIDO** - Torneios de 10 meses de duração, com regras próprias. Uma novidade mundial, exclusiva do CXEB! Vale a pena experimentar.

**f) OUTROS TORNEIOS** - Realizamos ainda: Torneios por Equipes, Torneios para Veteranos, para Jovens (em geral) e para Mulheres, Campeonatos Estaduais e Competições Internacionais.

**g) TORNEIOS ELETRÔNICOS** – Têm a duração de 12 meses (os torneios postais, como já informado, 18 meses). Há ainda a possibilidade de jogar-se os torneios específicos da Categoria Postal utilizando-se o E-mail, desde que haja mútuo acordo entre os jogadores. **Atenção:** a recíproca, no entanto, é proibida.

**COMO PARTICIPAR DOS TORNEIOS?** - Consulte a seção *Serviços - Informações – Inscrições*, na Revista. Os inscritos em qualquer torneio recebem o emparelhamento com nome e endereço de seus adversários, datas do início e término da competição e outras informações pertinentes.

**MAIS ALGUMA COISA?** - Sim, a cada dois meses os associados recebem, gratuitamente, uma revista contendo os resultados dos torneios, partidas, artigos e muitas informações úteis. Também o clube disponibiliza um endereço exclusivo na Grande Rede, sem restrições de acessibilidade. *Visite-nos.*

Home-page: <http://www.cxeb.org.br>

E-mail: [contato@cxeb.org.br](mailto:contato@cxeb.org.br)

# Soluções

## 1. M. M. Barulin, II Problema, 1932

1.Dd2! (ameaça 2.Dh2#)

Tb2            2.Cbc6#

dx3            2.Cec6#

Cxe6           2.Cbc6#

Cd6            2.Cec6#

Cg6            2.Cd3#

## 2. H. Gam, German Ring Tourney, 1948, 1º prêmio

1.Bg6? Bb5!    1. Bf5? Da6!

1.Bc2! (Zugzwang)

Cc6            2.Bg6!

Ca6            2.Bf5!

C5            2.Bd1!

## 3. O. Wurzburg, Cheney Miniature Tourney , 1937, 1º prêmio

1.Bf5 Ameaça 2. Bg4 ..... 3. Be3 ..... 4. Ta1#

Rf3    2. Rg1 Re2    3. Bc2 Rf3    4. Bd1#

Rd1    4.Te4#

Rf1    2. Bg4 Rf2    3. Bd2 Rg3    4. Be1#

Rf1    4. Tf4#

## 4. Gyorgy Paros, BTSB 1954, 1º premio

1.Tae4 Dc7    2. Bd4 c4#

1. Rc4 Rd8    2. Bd5 cxb3#

1. Be5 Dc6+    2. Rd4 c3#

1. Re4 Dd6    2. Bf5 cxd3#

## 5. Tomislav Petrovic, StrateGems 2003, recomendado

Após retroanálise, o último lance negro foi d5!

1.exd5 e. p. Dxa3+    2. b4+ cxb3 e.p. #

## 6. O. Yefrosinin e A. P. Grin, Mat-Pat 1987, 1º prêmio

1. e4! (Te4? Ce1!) C...    2. e5+ Cc2    3. Te4 Cxa3!    4. Ta4+ Ce2    5. Ta6! bxa6

6. e6 a5    7. e7 a4    8. e8(T)! a3    9. Te4 C...    10. Te4xC#

# CONHEÇA A SALA CXEB



<http://www.interajedrez.com/CXEB/sp4.htm>

Responsável: Márcio B.Oliveira  
mychessgames@gmail.com

**Clicando no botão do alfinete** (o último acima do tabuleiro) aparecerão os torneios com inscrições abertas (há registro de datas de abertura e fechamento das inscrições)



Clique na partida que deseja jogar e aparecerá o tabuleiro com o último lance jogado e todas as informações da partida

**5012Pregun (1110)**  
2200Bechara (1255)  
[2388] TBI (EM) XXIII SF 04 (2008.01.31)

**Jog Brancas Negras**

1 e4 e5  
2 f3 c6  
3 b5 a6  
4 a4 b5

**Tournament Table:**

| T | N | Nº   | Nac | Brancas     | Elo  | Nac | Negras      | Elo  | Evento               | Data       | Rodada | Resul |
|---|---|------|-----|-------------|------|-----|-------------|------|----------------------|------------|--------|-------|
| X | N | 624  | BR  | 3096Leite   | 600  | BR  | 5012Pregun  | 1026 | TC/S SD 0012         | 2007.04.10 | 0      | *     |
| X | B | 2382 | BR  | 5012Pregun  | 1110 | BR  | 137Ramiro   | 1350 | TBI (EM) XXIII SF 04 | 2008.01.31 | 0      | *     |
| X | N | 2387 | BR  | 8311Iguedes | 031  | BR  | 5012Pregun  | 1110 | TBI (EM) XXIII SF 04 | 2008.01.31 | 0      | *     |
| X | B | 2388 | BR  | 5012Pregun  | 1110 | BR  | 2200Bechara | 1255 | TBI (EM) XXIII SF 04 | 2008.01.31 | 0      | *     |
| X | N | 2389 | BR  | 5884Eboli   | 1254 | BR  | 5012Pregun  | 1110 | TBI (EM) XXIII SF 04 | 2008.01.31 | 0      | *     |

Clicando no quadriculado, aparecerá um mural, para que possa fazer simulações de jogadas



Para efetuar um lance basta clicar na peça que deseja mover e depois na casa onde deseja que ela irá. As casas ficarão ressaltadas (azul e vermelho). Depois no botão mover.



Se pretende efetuar um lance condicional, antes de clicar em mover, clique no abrir parênteses, efetuar o lance movendo as peças no tabuleiro e depois clicar em fechar parênteses.

Necessitando de explicações detalhadas, solicite o manual da sala CXEB com o Diretor de Publicações: Jorge André Pregun - [cxeb.revista@gmail.com](mailto:cxeb.revista@gmail.com)

# PARTIDAS COMENTADAS

Colaboração Sergio G. Barbosa  
barbosa.serjao@gmail.com

Marco Antonio Hazin Ásfora  
Gilberto Fraga Portilho  
VI CBI Postal-Final - 1986-1991  
[Portilho]

1.e4 c6 2.d4 d5 3.Nc3 dxe4 4.Nxe4 Nd7  
5.Bc4 Ngf6 6.Nxf6+ Nxf6 7.Nf3 Bf5 8.0-0 e6  
9.Bg5 h6!? [Um lance tão natural que me  
espanta não ter sido jogado antes: as Bran-  
cas não devem retirar o Bispo pois seguiria  
g5 com ataque. Pelo par de Bispos, as  
Branças têm a casa e5 para o Cavalo]  
10.Bxf6 Qxf6 [Algum corajoso vai tomar de  
Peão!?] 11.Ne5 Bd6 12.f4 0-0-0!? [Decisão  
que aguça a partida: os roques opostos  
oferecem chances de ganho para os dois  
lados] 13.Qf3! [Ameaça Nxc6, e se Bxc2? A  
abertura da coluna "c" só aceleraria o ata-  
que] 13...Kc7 [Se 13...Kb8 14.Nxc6+! con-  
cederia ainda um forte ataque] 14.c3 h5  
15.b4 Bxe5! 16.fxe5 Qg6 [Posição nada  
fácil de conduzir: ambos devem jogar lances  
ativos, mas sem descuidarem a defesa]  
17.Rf2 Kb8 18.a4 Rd7! 19.Re1!  
[Necessário evitar Be4] 19...h4 20.b5?!  
[Expondo os Peões da Ala da Dama nas  
casas brancas, as Negras ganham a opção  
de trocar Damas para jogar um final superi-  
or, e este detalhe será aproveitado imedia-  
tamente] 20...Qg4! 21.Qe3 c5! [Debilitando  
o Peão "d", as Negras assumem a iniciati-  
va] 22.Rf4 cxd4 23.cxd4 Qg5 [Trocas as  
Damas agora seria decisivo!] 24.Qf2 g6  
[Prevenindo sacrifício em f5] 25.a5 Qd8  
26.a6 Qb6!? [26...g5!? foi muito considera-  
do: não serve 27.Rxf5 exf5 28.Qxf5 Rxd4  
29.Bxf7 Td1t e se 29.Qxf7? Qb6!, mas  
28.d5!? parece mais forte e 27.Rf3, confi-  
ando no contrajogo na coluna "a", é jogá-  
vel. Outra linha similar a que se seguiu  
seria 27.Rf3 Rxd4 28.Rxf5! exf5 29.Bxf7.  
Minha decisão por 26...Qb6 foi psicológica:

queria manter a pressão buscando a vitó-  
ria, crendo estar superior] 27.axb7 g5  
28.Rf3! Qxd4?! [Aqui talvez tenha perdido  
meio ponto... o mais lógico seria 28...Rxd4,  
com jogo agudo: a continuação da partida  
permite às Brancas uma combinação para  
forçar "as tablas"] 29.Qxd4 Rxd4 30.Rxf5  
exf5 31.Bxf7 Rhd8 32.e6! Rd1! 33.Rf1!  
[Único lance!] 33...Rxf1+ 34.Kxf1 Rd1+  
35.Kf2 Rd2+ 36.Kf1 [e "tablas" por xeque  
perpétuo: uma curiosa posição de mútuo  
zug. O Rei branco não pode cruzar a colu-  
na "e" pois permitiria o duplo de Torre, pa-  
rando o avanço do Peão; e a Torre negra  
não pode parar de dar xeques, se não pa-  
rar o avanço] 1/2-1/2

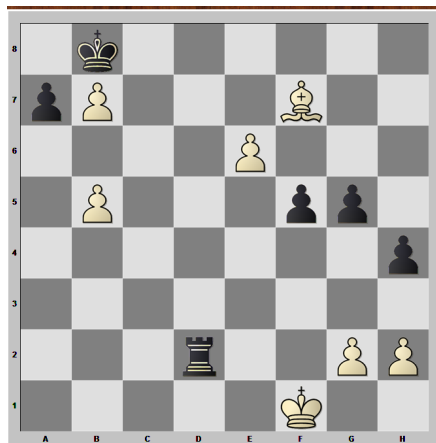

[Fonte: Boletim do torneio, editado por Di-  
jalma Baptista Caiafa]

Marco Antonio Hazin Ásfora  
Reynaldo Augusto F. Alvarenga  
VI CBI Postal-Final - 1986-1991  
[Ásfora]



1.e4 e6 2.d4 d5 3.Nc3 Bb4 4.e5 c5 5.a3 Bxc3+ 6.bxc3 Ne7 7.Nf3 Nbc6 8.a4 Qa5 9.Bd2 Bd7 10.Be2 f6 [10...c4!?] 11.c4 Qc7 12.exf6 gxf6 13.cxd5 Nxd5 14.dxc5 [14.c3!?] 14...0-0-0 15.0-0 Nf4 16.Bc4 Rhg8 17.Bxf4 [17.g3] 17...Qxf4 18.Qe2 Qg4 19.g3 Na5 20.Bb5 e5 21.Qe3! [21.Rfd1 Bc6 22.Bxc6 Nxc6 23.Rd6] 21...Bc6 [Se 21...Nc4 22.Qc3; se 21...a6 22.Be2] 22.Nd2 [Agora 22.Be2 Nc4 23.Qc3 Nd2] 22...Kb8 23.Rfb1 [23.f4?! h5; 23.Bxc6 Nxc6 24.Ne4 Rg6] 23...Bd5 24.c6!!



[Este sacrifício de Peão encerra uma profunda combinação que tem por objetivo abrir as linhas na Ala da Dama. 24.c4!? Bc6 25.Qc3 Qh3; 24.c5; 24.Rb2] 24...Bxc6 [Se 24...Nxc6 25.c4] 25.Qc3 Bxb5 26.Rxb5 [26.axb5 b6 27.Rxa5 Qd4 (Se 27...Qe2 28.Rxa7+; 27...bxa5 28.b6! Rc8 (Se agora 28...Qd7 29.bxa7+ Ka8 30.Nc4+-) 29.bxa7+ Ka8 30.Qb3 Qd7 31.Nc4y) 28.Qc6 Rc8! (28...Qxd2 29.Rxa7; 27...Rd6 28.Nf3 Rxc6 30.Nxd4 exd4 (Se 30...Rc4 31.Nc6+ Rxc6 32.bxc6 +-) 31.bxc6+ +-) 29.Nf3 Qd8] 26...Qe2 [26...Qd4 27.Qxd4 Rxd4 28.Nf3 Rf4 29.Nxe5y] 27.Nf1 Nc4 28.Re1 Qg4 29.Ne3! Nxe3 30.Rxb7+!! [e as Negras abandonam, pois se: 30...Kxb7 31.Rb1+; e

se 30...Ka8 31.Qc6 Qc4 32.Rb8+ Kxb8 33.Rb1+, com mate no lance seguinte] 1-0 [Fonte: Boletim do torneio, editado por Djalma Baptista Caiafa]

Neville Leone – Gilberto Fraga Portilho  
VI CBI Postal-Final - 1986-1991  
[Leone, N.]

1.e4 c6 2.d4 d5 3.Nd2 dxe4 4.Nxe4 Nd7 5.Nf3 Ngf6 6.Nxf6+ Nxf6 7.c3 [Jogado por Kasparov no Match com Karpov em Sevilla/1987. Anterior a essa partida é Pilnik – Petrosian, Amsterdam, 1956] 7...Bg4 8.h3 Bh5 [Karpov optou por 8...Bxf3, empatando em 20 lances] 9.g4 Bg6 10.Ne5 [Sugerida por Bronstein com a idéia de h4] 10...Nd7 [Neutralizando h4, mas permitindo a abertura de linhas favoráveis às Brancas] 11.Nxg6 hxg6 12.d5! cxd5 13.Qxd5 Qc7 14.Be3 e6 15.Qc4 0-0-0 [As Negras não têm opção. As Brancas apostam na força de seu par de Bispos e melhor estrutura de Peões] 16.Qxc7+ Kxc7 17.0-0-0 b6 18.b4 Bd6 19.a3 Nf6 20.Bg2 Be5 21.c4 Rd7 22.Kc2 Rhd8 [Provavelmente as Negras teriam mais chances de empate conservando as Torres. Agora, o final almejado pelas Brancas ao jogarem d5! Torna a situação das Negras sem esperanças] 23.Rxd7+ Rxd7 24.Rd1 Rxd1 25.Kxd1 Bb2? 26.Kc2 Be5 [É natural. Se 26...Bxa3 27.Kb3, ganhando o Bispo] 27.c5 bxc5 28.Bxc5 a6 29.Bf1 Nd7 30.Be3 Kb7 31.b5 [Há outros planos, talvez melhores, como 31.a4 com idéia de a5] 31...a5 32.Bg2+ Kc7 33.Bd2 Kb6 34.Bc6 Nc5 35.Be3 f6 36.h4 Ba1 37.Be8 e5 38.f4 exf4 39.Bxf4 Bd4 40.Bxg6 Ne6 41.Bg3 Kxb5 42.Bf5 Nd8 43.Kd3 Bb2 44.Bd6 Nc6 45.Kc2 [A ameaça de Bf8 não tem como ser neutralizada. O Peão de h4 decidiria facilmente a partida. Consideramos a partida interessante pela novidade na abertura após d5!, finalizando com um clássico final de par de Bispos contra Bispo e Cavalos] 1-0

[Fonte: Boletim do torneio, editado por Djalma Baptista Caiafa]

Neville Leone – Ítalo Germano Brasil Travi  
VI CBI Postal-Final - 1986-1991  
[Antonio Carlos R. Alvim]

**1.e4 c5 2.Nf3 d6 3.d4 cxd4 4.Nxd4 Nf6 5.Nc3 g6 6.Be3 Bg7 7.f3 Nc6 8.Qd2 Bd7** [8...0-0 9.0-0-0 d5 10.exd5 Nxd5 11.Nxc6 bxc6 12.Bd4 e5 13.Bc5 Re8 14.Nxd5 cxd5 15.Qxd5 Qxd5 16.Rxd5 Be6 17.Rd6 Bxa2 18.b4 Bf8!?Ns, I.Córdoba – K.Georgiev, 49/249 - 1990] **9.0-0-0 Rc8 10.g4** [10.Kb1 Qa5 11.Nb3 Qc7 12.h4 h5, conduz ao equilíbrio] **10...Ne5** [10...0-0 11.h4 h5 12.Be2 Ne5 13.gxh5 Nxh5 14.Rdg1 Nc4s, Speelman-Liv Wenzel, 32/280, 12.g!?Z] **11.h4 h5 12.g5 Nh7 13.f4 Nc4?! [13...Ng4 parece mais ativo, por exemplo: 14.Bg1 0-0 15.Rh3 e5!s] 14.Bxc4 Rxc4 15.f5Zr Be5 16.fxg6 fxg6 17.Qd3 Qc8 18.Rdf1 Bg4** [Ambos os lados reagrupam forças para a fase decisiva] **19.Kb1 Nf8 20.Nd5 Nd7 21.b3! Rc5 22.Nf3! Bxf3 [22...Bg7? 23.Bxc5 Nxc5 24.Qb5+ não traria compensação às Negras] 23.Rxf3 Ra5 24.Rhf1 e6? 25.Nf6+ Nxf6 26.Rxf6! Rg8 [26...Bxf6 27.Rxf6 \$ "e5" seria mortal] 27.Rf7 Qc6 28.Bd4 Kd8 29.Bxe5 Rxe5 30.Rxb7 1-0**

[Fonte: Boletim do torneio, editado por Djalma Baptista Caiafa]

Reynaldo A. F. Alvarenga – Zélio Bernardino  
VI CBI Postal-Final - 1986-1991  
[Antonio Carlos R. Alvim]

**1.d4 d5 2.Nf3 Nf6 3.c4 c6 4.cxd5 [4.Qc2!? Bg4 5.Ne5 e6 6.Nxg4 Nxg4 7.e3 Nd7 8.Nc3 f5 9.f3r,Miles-Torre, Bugojno. 1984; 4...g6! 5.Bf4 Bf5 6.Qb3 Qb6 7.Qxb6=, ou 4.e3 Bf5 5.cxd5 cxd5 6.Qb3 Qb6 7.Qxb6 axb6 8.Nc3 e6 9.Bb5+ Nbd7 10.Ne5 Bd6 11.g4 Bc2 12.f4r, Tahl-Beljavsky, URSS, 1979] 4...cxd5 5.Nc3 Nc6 6.Bf4 Bf5 [6...a6!? 7.e3 Bg4=] 7.e3 e6 8.Qb3 [8.Ne5 Nxe5 9.Bxe5 Nd7 10.Qb3 Nxe5 11.dxe5 Be7 12.Bb5+ Kf8 13.0-0 Qb6s seria empreendedor] **8...Bb4 9.a3 [9.Bb5 0-0=, ECO D 14/3]****

**9...Bxc3+ 10.bxc3?! 0-0 11.Qxb7?** [Com seus lances 10 e 11, as Brancas adotam um plano condenado pela teoria, trocando desenvolvimento por um Peão. Com 10.Qc3 ou 11.Be2=] **11...Qa5 12.Qb2 [12.Qb3 Rab8! 13.Bxb8 Rxb8 14.Qd1 Qxc3+ 15.Nd2 Rb2 16.Rc1 Rc2 17.Rxc2 Bxc2 18.Qc1 Na5t] 12...Rab8! 13.Bxb8 Rxb8 14.Qc1 Rb3 15.Nd2 Rxc3 16.Qd1 Bc2!?** [Até 16.Qd1, tudo teórico e claramente favorável às Negras. Trifunovic recomenda 16...Re2t] **17.Qe2 Ne4!!**

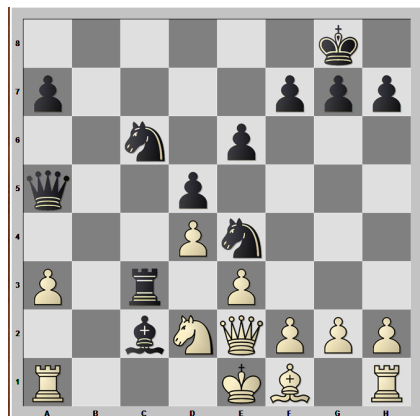

**18.f3 [Se 18.Nxe4?? Rxe3+ 0-1] 18...Nxd2+ 19.Qxd2 Rxe3+ 20.Be2 Bd3! 21.Qxa5 Rxe2+ 22.Kd1 Nxa5 23.Rc1 Nc4 24.Rc3 Rxxg2 [Um belo e preciso arremate] 1-0**  
[Fonte: Boletim do torneio, editado por Djalma Baptista Caiafa]

Lafayette Freitas Sampaio – Zélio Bernardino  
VI CBI Postal-Final - 1986-1991  
[Sampaio, L.]

**1.d4 d5 2.c4 c6 3.Nf3 Nf6 4.Nc3 dxc4 5.a4 Bf5 6.Ne5 e6 7.f3 Bb4 8.e4 Bxe4 9.fxe4 Nxe4 10.Qf3 Qxd4 11.Qxf7+ Kd8 12.Bg5+ Kc8 13.Qxe6+ Kc7 14.Qf7+ Nd7 15.Rd1 Bxc3+ 16.Ke2!** [Compliquei para meu adversário se perder e não quis o empate que

viria com 16.bxc3] **16...Qxd1+!** [Todos os outros lances seriam desastrosos] **17.Kxd1 Bxe5!** **18.Qf5 Nxc5** **19.Qxg5 Bxb2** **20.Bxc4 Bf6** **21.Qf5 Rad8** **22.Kc1 Rhe8** **23.Rd1 Ne5** **24.Rxd8 Rxd8** **25.Qf4 Rd6** **26.Be2 c5** **27.Qe4 h6** **28.Bf3 Nxf3** **29.Qxf3 c4** **30.h4 a6** **31.g4 b5** **32.Qf5 Kb6** **33.g5 hxg5** **34.hxg5 Bd4** **35.Qf4 Kc5** **36.axb5 axb5** **37.Qf8 Be3+** **38.Kc2 g6** **39.Qe7 Bf4** **40.Qa7+ Kb4** **41.Qe7 Ka5** **42.Qc7+** [Propus empate. Fiz um final perfeito baseado na pregadura da Torre] **1/2-1/2**

[Fonte: Boletim do torneio, editado por Djalma Baptista Caiafa]

Mario Cesar Juck Schuster

Gilberto Fraga Portilho

VI CBI Postal-Final - 1986-1991

[Portilho]

**1.e4 c5** **2.Nf3 d6** **3.d4 cxd4** **4.Nxd4 Nf6** **5.Nc3 Nc6** **6.Bc4 e6** **7.Bb3 Be7** **8.Be3 a6** **9.Qe2 0-0** **10.0-0-0 Qe8** **11.Rhg1 Nd7** **12.g4 Nc5** **13.Kb1 Bd7** **14.g5 b5** **15.Qh5 Nxb3** **16.cxb3 b4** **17.Nce2 Nxd4** **18.Rxd4 e5!** **19.Rxb4 d5!** **20.Rb6 d4** **21.Nxd4!? exd4** **22.Rh6?**

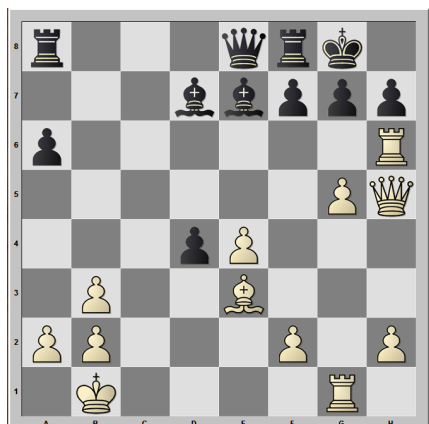

[Bonito sacrifício, pena que incorreto!] **22...Bd8!!** [Único!] **23.Qh4 gxf6!** **24.gxf6+ Kh8** **25.Bxd4+ f6** **26.f3 Be6!** **27.Qg5 Ra7!**

[Com tudo defendido, o material a mais decide] **0-1**

[Fonte: Boletim do torneio, editado por Djalma Baptista Caiafa]

Gilberto Fraga Portilho – Iluska P. C. Simonsen

VI CBI Postal-Final - 1986-1991

[Portilho]

**1.d4 Nf6** **2.c4 g6** **3.Nc3 d5** **4.cxd5 Nxd5** **5.e4 Nxc3** **6.bxc3 Bg7** **7.Bc4 c5** **8.Ne2 Nc6** **9.Be3 0-0** **10.0-0 Bg4** **11.f3 Na5** **12.Bxf7+ Rxf7** **13.fxc4 Rxf1+** **14.Kxf1 Qd6** **15.e5 Qd5** **16.Bf2 Rf8** **17.g5 Qf7** **18.Qe1 Nc4** **[18...Qf5!? 19.h4 19...Nc4 20.Kg1 Qc2!;** **19.Ng3 Qxg5 20.Kg1 cxd4 21.cxd4 Nc6;** **21...Nc4 22.Qb4!r]** **19.Kg1 Nb2** **20.Be3 Nd3** **21.Qb1! Qc4!** **22.Qb3!** **[22.Qxb7?! Nxe5 23.Qb3 Qxb3 24.axb3 Ng4=]** **22...b5** **[22...Qxb3 23.axb3 a6 24.Rd1?! c4!;** **24.dxc5 Nxe5 25.Nd4 Ng4 26.Re1]** **23.Qxc4+ bxc4** **24.Rb1! e6** **25.a4 Rf7** **26.Rb8+ Rf8** **27.Rb5 Rf7** **28.Ng3 Rc7** **29.Ne4 Kf7** **[29...cxd4 30.cxd4 c3 31.Rb3 c2 32.Rxd3 c1Q+ 33.Bxc1 Rxc1+ 34.Kf2+-]** **30.h4 Ke7** **31.Nf6 Kf7** **32.a5 Ke7** **33.a6+-cxd4** **34.Bxd4 Bf8** **35.Rb8!** **[Se 35.Bxa7 Rxa7 36.Rb7+ Kd8]** **1-0** [Comentários publicados no New in Chess nº 19]

[Fonte: Boletim do torneio, editado por Djalma Baptista Caiafa]

Gilberto Fraga Portilho – Célio Sormani

VI CBI Postal-Final – 1986-1991

[Portilho]

**1.e4 c5** **2.Nf3 d6** **3.d4 cxd4** **4.Nxd4 Nf6** **5.Nc3 g6** **6.Be3 Nc6** **7.f3 Bd7** **8.Qd2 Qa5** **9.Nb3 Qc7** **10.Nb5 Qb8** **11.c4 Bg7** **12.Be2 0-0** **13.0-0r b6** **14.Rac1 Qb7** **15.Nc3 Be6** **16.Nd5 Rac8** **17.Rc2 Rfe8** **18.Bg5?! Nd7** **19.Nf4? Nf8** **20.Nxe6 Nxe6** **21.Be3=** [As Negras melhoraram bem a sua posição, suas peças estão bem colocadas e têm controle das casas negras no centro] **21...a5!** **22.Rcc1 a4** **23.Na1 Ned4t** **24.Bd3 b5** **25.cxb5 Nxb5** **26.f4 Nbd4** **27.Rc4** [Plano

ativo para tentar reviver o Na1] **27...Ra8** **28.Rb1** **Reb8** **29.b3** **axb3** **30.Nxb3** **Nxb3** **31.Rxb3** **Qd7** **32.Rxb8+** **Rxb8** **33.Bc2** [Uma vez aberta a posição, a posse do par de Bispos e o Peão-TD passado distante concedem superioridade às Brancas] **33...e5!**? **34.Ba4** **exf4** **35.Bf2** **f3!!** [Fortíssimo lance que me escapou e que dá alívio às Negras] **36.h3?!** [Um lance para tentar ganhar: acho que aqui devem jogar para garantir o empate, antes de mais nada. Para isso, bastava **36.Bxc6**. É natural que as consequências, para quem estava convalescente, são realmente difíceis de calcular!] **36...Qe6!** **37.Rxc6** **Qxe4** **38.Rxd6** [Sou forçado a devolver a peça ante as inúmeras ameaças. Ainda assim creio que a posição deva empatar, se bem que agora as Negras têm iniciativa] **38...Qxa4** **39.gxf3** **Rb1+** **40.Kg2** **h5!** **41.Qe2** **Qf4** **42.Rd8+** **Kh7** **43.Be3** **Qf5** **44.Rd2??** [Erro grosseiro? Imaginei jogar **44.Rd1** e se **Rb2** então sim **45.Rd2**. Ao jogar diretamente levo um golpe tático que ganha a qualidade] **44...Bc3!** [Se **45.Rc2** **Re1!** Seguido de **Rxe3**, ganhando. Uma partida muito bem jogada na parte tática pelas Negras, que fizeram por merecer o ponto numa complicação provocada para salvá-lo!] **1-0**

[Fonte: Boletim do torneio, editado por Djalma Baptista Caiafa]

Lafayette Freitas Sampaio  
Gilberto Fraga Portilho  
VI CBI Postal-Final - 1986-1991  
[Portilho/Sampaio]

Numa final de CBI todo o cuidado é pouco: as Negras aceitam um Cavalo no lance 16 e no lance 18 as Brancas sacrificam o outro... que não pode ser aceito! A posição é complexa e dizer sobre a correção do primeiro sacrifício é tarefa árdua. O fato é que a posição no lance 18 é ganhadora para as Brancas, o que Lafayette provou, para minha lamentação! (G.F.P.)

**1.e4** **c5** **2.Nf3** **d6** **3.d4** **cxd4** **4.Nxd4** **Nf6**

**5.Nc3** **Nc6** **6.Bc4** **e6** **7.Be3** **a6** **8.Qe2** **Be7** **9.0-0-0** **0-0** **10.Bb3** **Qe8!?** **11.Rhg1** **Nd7** **12.g4** **Nc5** **13.g5** **b5** **14.Kb1** **Bb7** [O usual é **14...Bd7**. A jogada das Negras visa fazer pressão em “e4”, mas descuida-se da diagonal h3-c8 (L.F.S.)] **15.Qh5** **b4** **16.Rg3!?** **N**



Rumo a “h3” com pressão muito forte na coluna “h”. Manobra que poderia ser evitada com ...e5, caso o Bispo da dama das Negras estivesse na diagonal h3-c8 (L.F.S.)] **16...bxc3** [16...Nxb3 (G.F.P.). Embora a situação das Negras já não ofereça perspectivas de defesa satisfatória, creio que **16...Nxd4** ofereceria resistência. Exemplo: **16...Nxd4** **17.Rh3** **h6** **18.Bxd4** **f6** (Senão **19.Bxg7!**) **19.g6!** **Nxb3** **20.Be3** **bxc3** **21.Bxh6** **Bxe4** **22.Rg1+-** Também seria ruim: **16...Nxb3** **17.Rh3** **h6** **18.Nf5!!** **exf5** **19.exf5** e segue **g6** e **Bxh6**. Notar a falta que faz o Bispo negro na diagonal h3-c8 (L.F.S.)] **17.Rh3** **h6** **18.Nf5!!** - diagrama – O lance chave que decide a partida. Não é possível: **18...exf5** por **19.gxh6** **Nxb3** **20.hxg7** **f6** **21.Qh7+** e **g8(Q)++!**; **18...f6** **19.Nxh6+** **Kh7** **20.Nf7+** **Kg8** **21.Qh7+** e **22.g6++** (L.F.S.)] **18...Bxg5** **19.Bxg5** **f6** [Se **19...exf5** **20.Bxh6**] **20.Nxh6+!** **gxh6** **21.Qxh6** **Qd7** **22.Rg1!** [Com idéia de **22...Qg7** **23.Bc1** (G.F.P.)] **1-0**

[Fonte: Boletim do torneio, editado por Djalma Baptista Caiafa]

Gilberto Fraga Portilho – Ivan G. S. Falleiros  
VI CBI Postal-Final - 1986-1991  
[Portilho]

1.e4 e6 2.d4 d5 3.Nd2 c5 4.exd5 Qxd5  
5.Ngf3 cxd4 6.Bc4 Qd6 7.0-0 Nf6 8.Nb3  
Nc6 9.Re1 Bd7 10.Nbxd4 a6 11.a4 Nxd4  
12.Qxd4 Qxd4 13.Nxd4 Rc8 14.Bd3 Bc5  
15.Nb3 Bb4!? [Uma cilada: 16.c3? Bxc3!  
17.bxc3 Rxc3 e recupera a peça] 16.Rd1  
h6? [As Negras certamente temiam a  
16...0-0 17.Bg5! Be7 18.c3 Rfd8 19.Na5!  
Sem dúvida 17.Bg5 deixa as Brancas com  
vantagem, mas h6 não chega a ser solu-  
ção] 17.c3 Be7 18.Na5! Bc6 19.Nxc6 Rxc6  
20.Be2!

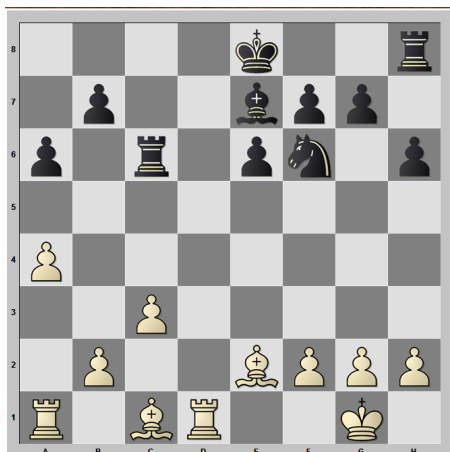

Procurando a grande diagonal e forçando a réplica Negra, que debilita seriamente as casas brancas 20...e5 21.Be3 0-0 22.Rd2 [As Brancas planejam simplificar confiando no par de Bispos e maioria na Ala da Dama] 22...Rd8 23.Rad1 Rxd2 24.Rxd2 Rd6 [As Negras o dilema: ou entregam a coluna ou aceitam a simplificação] 25.Rxd6 Bxd6 26.Bc4! [O primeiro lance de novo plano é sempre difícil. As Brancas prendem o Rei à defesa de f7, ou forçam o avanço] 26...Kf8

27.h3 Ke7 28.Kf1 Nd7! 29.a5 Bc7 30.Bd5!? [As Brancas não querem 30.b4, preferem abrir a posição e criar um Peão passado] 30...b6 31.axb6 Bxb6 32.Bd2 f6 33.g4 [As Brancas vão acumulando vantagens: o Peão passado e o domínio das casas brancas lhes dão boas chances de ganho] 33...a5 34.f3 Kd6 35.Be4 Nc5 36.h4 [Considerando que no final de Bispos as Brancas teriam um Peão a mais!] 36...Nb3 37.Be1 Be3 38.Ke2 Bc1 39.Kd1! [Defendendo indiretamente o PCD: a 39...Bxb2 40.Kc2 ganha peça] ] 39...a4? [Este avanço sela o destino das Negras pois o Peão avançado é muito débil e pode ser atacado pelo Rei e pelo Bispo] 40.Kc2 Be3 41.h5! Nc5 42.Bg6 [Agora é importante manter o Bispo para pode atacar a4] 42...Ke7 43.Kb1 Nb3 44.Bc2 Nd2+? 45.Bxd2 Bxd2 46.Bxa4+- [Se não existissem Peões na Ala do Rei, o final seria empate! Agora as Brancas forçam as Negras a sacrificar o Bispo pelos dois Peões passados e “afogam” o Rei em h8, forçando o ganho] 46...Kd6 47.Bc2 Kc5 48.Bg6 Kc4 49.Kc2 Be1 50.Bd3+ 1-0  
[Fonte: Boletim do torneio, editado por Djalma Baptista Caiafa]

Alberto Guimarães da Silva  
Gilberto Fraga Portilho  
VI CBI Postal-Final - 1986-1991  
[Portilho]

Após uma abertura baseada no controle da casa e4 chegou-se a uma posição de nítida vantagem para as Negras, que preparam pacientemente ruptura central para abrir linhas sobre o Rei branco, o que resultou rapidamente decisivo.

1.d4 Nf6 2.e3 e6 3.Bd3 c5 4.c3 b6 5.Qe2 Bb7 6.f4 Be4! 7.Nf3 Nc6 8.0-0 Qc7 9.Bb5 Be7 10.Ng5?! Bg6 11.g3 0-0u 12.Nd2 Rad8 13.Ndf3 h6 14.Nh3 Qb7 15.Ba6 Qa8 16.Nf2 Nb8 17.Bc4 Bh5 18.Nd1 Rc8 19.Bb3 d6 20.Qg2 Nbd7 21.h3 Bg6 22.a3? Bd3! 23.Re1 [23.Rf2? Ne4+-] 23...Be4 24.Rf1

**Bb7 25.Kh2 Ne4 26.Qe2 Bf6 27.Nd2 e5! 28.fxe5 dxe5 29.Qg4! Rc7 30.Ba4 Nxd2 31.Bxd2 Qd8! 32.b4? [32.e4? exd4 Ne5] 32...exd4 33.exd4 Ne5!-+ 34.Qf5 [34.dxe5 Qxd2+ 35.Rf2 Qe1-+] 34...cxd4 35.Bc2 Re8! 0-1**

[Fonte: Boletim do torneio, editado por Djalma Baptista Caiafa]

Hemar A. Galvão Barata-Gilberto Fraga Portilho

VI CBI Postal-Final - 1986-1991

[Portilho]

As Brancas tentam com 12.f4 quebrar a solidez da variante Ninzovitch da Caro-Kann. Creio que esta tentativa foi devidamente refutada já que na posição resultante as Negras têm boas chances de ataque e ainda melhores possibilidades no final de dois Bispos contra Bispo e Cavalo e Peão isolado.

**1.e4 c6 2.d4 d5 3.Nc3 dxe4 4.Nxe4 Nd7 5.Bc4 Ngf6 6.Ng5 e6 7.Qe2 Nb6 8.Bd3 h6 9.N5f3 c5 10.dxc5 Bxc5 11.Ne5 Nbd7 12.f4?!N Nxe5 13.fxe5 [13.Qxe5? Bf2+] 13...Nd5 14.Bd2 Bd7 15.0-0-0 Qc7 16.Kb1 0-0-0 17.Nf3 Qb6 18.Bc4 Bc6 19.Bb3 a5! 20.Bxd5 Rxd5 21.c4 Rdd8 22.Bc3 a4 23.Rhf1 a3! 0-1**

[Fonte: Boletim do torneio, editado por Djalma Baptista Caiafa]

Mário C. J. Schuster – Ítalo G. Brasil Travi

VI CBI Postal-Final - 1986-1991

[Travi]

**1.e4 c5 2.Nf3 d6 3.d4 cxd4 4.Nxd4 Nf6 5.Nc3 g6 6.Be3 Bg7 7.f3 Nc6 8.Bc4 Bd7 9.Qd2 Ne5 10.Bb3 Rc8 11.0-0-0 Nc4 12.Bxc4 Rxc4 13.g4 Qb8** [Entusiasta que sou da Variante do Dragão na Defesa Siciliana, resolvi, nesta partida, pôr em prática esta jogada pouco usada para apreciar seus resultados] **14.Nb3 Be6** [O Bispo busca o controle da casa d5, ao mesmo tempo que foge da ameaça de e5, pois se então

dxe5, segue-se g5] **15.Bh6 Bxh6 16.Qxh6 b5** [A continuação da variação que se iniciou com 13...Qb8] **17.Rhe1 Qb6!?** [Jogada que aumenta a potencialidade da Dama e trás como desvantagem a perda do controle da casa e5] **18.Re2?** [Lance profilático; as Brancas estão superestimando as ameaças de seu adversário, mas esquecem-se que maior risco está correndo o jogador das Negras, já que seu Rei está preso no Centro e sua Torre-rei está fora de jogo. Sua preocupação estava relacionada com a variação: 18.e5 dxe5 19.Rxe5 b4, e agora as Brancas devem jogar 20.Nb5! para que se 20...Qf2, 21.N5d4! defendendo a posição e ameaçando com Re2, o que praticamente força o sacrifício de uma peça, mas com Qg7 as Brancas praticamente decidem] **18...Rc8** [Jogada necessária à proteção da oitava fileira] **19.Nd5?** [Erro de avaliação! Com a jogada escolhida, as Brancas foram ao encontro dos interesses de seu adversário. Ainda era melhor abrir a coluna do Rei sem dar a casa d7 como refúgio ao Rei adversário] **19...Bxd5 20.exd5 Kd7** [Apesar de ainda encontrar-se no Centro do tabuleiro, o Rei negro está mais seguro e suas Torres agora unidas e prontas para entrar em ação] **21.Qf4** [A Dama branca trata de buscar maior atividade] **21...Rhe8** [Graças a um detalhe tático, como se verá no 23º lance, as Negras finalmente movimentam esta Torre] **22.g5 Rc4! 23.Qg3** [Não servia 23.Rd4 nem 23.Nd4 devido a 23...Nxd5, pois se 24.Qxf7? Rxd4 ganha] **23...Nh5 24.Qh3+ Kd8 25.Qf1 e5!?** [Jogada ambiciosa, já que poderiam tratar de solidificar sua posição. A idéia, no entanto, era trocar uma das Torres e justamente a que desempenhava um papel mais passivo] **26.dxe6 Rxe6** [Esta era a idéia: reduzir a tensão central para ter alguma chance de vitória] **27.Re4** [As Brancas permitem a troca, mas de maneira que possam criar chances pela coluna Bispo-rei] **27...Rexe4** [As Negras não se preocupam muito com a abertura da coluna para a Dama adversária] **28.fxe4 Ke7 29.Qf3 Qc7 30.Rd2 Kf8**

**31.Nd4** [Ambos buscam remanejar suas Peças para enfrentar a nova situação. Existem pontos críticos na posição dos dois jogadores e a situação requer cuidados devido às ameaças táticas] **31...Qe7 32.h4** [Talvez fosse aqui o momento de jogando 32.Nxb5, forçar a igualdade; no entanto, as Brancas acreditavam ter maiores chances...] **32...Qe5 33.Rf2?** [Inconsequente, já que o jogador das Brancas passou toda a partida jogando cautelosamente e inesperadamente e sem qualquer justificativa maior começa a arriscar em demasia, comprometendo sua posição] **33...f6! 34.Nf5?** [As Brancas estão criando mais problemas sem, no entanto, ameaçar a posição de seu adversário; parece-me que este Cavalo deveria permanecer em d4, se impondo a jogada 34.c3] **34...d5!** [Não será bom 34...Rxe4? devido a 35.Nxd6 Re1+ 36.Kd2] **35.gxf6 Rxe4** [A situação branca se torna insustentável] **36.Ne7** [O último erro. Mas de qualquer maneira já estava difícil, pois se: 36.Qa3+ b4 37.Qxa7 gxf5 e não há qualquer perspectiva] **36...Re3!** [Não há como evitar a ameaça de Re1, seguido de Qe3++] **0-1**

[Fonte: Boletim do torneio, editado por Djalma Baptista Caiafa]

Marne Medeiros – Lafayette Freitas Sampaio  
Gilberto Fraga Portilho  
VI CBI Postal-Final - 1986-1991  
[Sampaio, L.]

**1.e4 c5 2.Nf3 d6 3.d4 cxd4 4.Nxd4 Nf6 5.Nc3 g6 6.Be3 Bg7 7.f3 0-0 8.Qd2 Nc6 9.0-0 Bd7? 10.g4 Rc8 11.h4** [Meu erro foi 9...Bd7, que permite este avanço. Correto seria 9...d5. Vide ECO B, 74/8] **11...Qa5 12.Kb1 Nxd4 13.Bxd4 Rfd8?** [Recomendado pelo ECO. Achei que melhor seria 13...Rc7, para seguir com Rfc8] **14.h5 b5 15.hxg6 hxg6 16.Nxb5 Qxd2 17.Rxd2 Rb8 18.Na3 Rb7 19.Bc4 Rdb8 20.Rdh2 e6 21.Kc1 Bc6 22.Nb1 Rb4 23.b3 R4b7 24.Nc3 a5 25.Ne2 e5 26.Bb2 d5**

**27.exd5 Nxd5 28.Bxd5 Bxd5 29.Rh3 a4 30.Nf4 axb3 31.axb3 Bxb3?! [Uma tentativa para obter-se o empate] 32.cxb3 Rxb3 33.R1h2 Rxb2 34.Rxb2 Rxb2 35.Kxb2 exf4+ 36.Kb3 Be5 37.Kc4 Kg7 38.Kd5 Kf6 39.Rh7 Bc3 40.Ke4 Bd2 41.Rh2 Be3 42.Rb2 Ke6 43.Rb5 f5+?** [Um erro de avaliação. O próprio Marne antes de enviar a análise de uma posição idêntica a do lance 52 (Livro de finais de torneio de ARAID) confessou-me que já estava disposto a propor empate] **44.gxf5+ gxf5+ 45.Rxf5 Bd2 46.Rc5 Be3 47.Rc6+ Ke7 48.Kf5 Bd2 49.Re6+ Kf7 50.Rd6 Be3 51.Rd7+ Kf8 52.Ke6 Ke8 53.Re7+ Kf8 54.Rf7+ Ke8 55.Rf5** [Um lance chave que eu não vi quando joguei 43...f5?] **1-0**

[Fonte: Boletim do torneio, editado por Djalma Baptista Caiafa]

Marne Medeiros – Reynaldo A. F. Alvarenga  
VI CBI Postal-Final - 1986-1991  
[Marne]

**1.d4 Nf6 2.c4 e6 3.Nf3 Bb4+ 4.Bd2 Qe7 5.g3 0-0 6.Bg2 Bxd2+ 7.Qxd2 d6 8.Nc3 e5 9.0-0 c6 10.e4 Re8 11.h3** [O usual é d5] **11...Nbd7 12.Rfd1 Nf8** [Se 12...exd4 13.Nxd4, e o Peão da dama fica débil] **13.d5 c5 14.Ne1!** [Fixado o Centro, as Brancas iniciam manobras para ruptura dos flancos] **14...Ng6 15.Nd3 Bd7 16.a3 a6 17.b4 b6 18.bxc5 bxc5 19.Rdb1!** [Devido à sua maior mobilidade, fruto de mais espaço, as Brancas assumem o domínio da coluna aberta] **19...Reb8 20.Rb2 Qd8 21.Rab1 Qc7 22.f4!** [Assegurando o domínio da coluna cavalo-dama, as Brancas iniciam um ataque na Ala do Rei] **22...exf4 23.gxf4 Nh5 24.e5 Rxb2 25.Rxb2** [Se 25...Rb8 26.exd6+] **25...Nh4 26.exd6 Qxd6?!** [Parece melhor 26...Qc8] **27.Ne4 Qh6** [Se 27...Qg6 28.Ne5 Qxg2+ 29.Qxg2 Nxg2 30.Kxg2 Nxf4+? 31.Kf3+- e se 30.Bf5 31.Nd6] **28.Nexc5 Bxh3** [Curiosa posição de quatro peças na “parede”] **29.Qb4 Bc8 30.d6 Nxg2 31.d7 Qd6** [Permite um bonito



remate, mas se 31...Qf6 32.Qb8 +-] [Sampaio, L.]

### 32.Ne6! 1-0

[Fonte: Boletim do torneio, editado por Di-  
jalma Baptista Caiafa]

Lafayette Freitas Sampaio – Célio Sormani  
VI CBI Postal-Final - 1986-1991  
[Sampaio, L.]

1.e4 c5 2.Nf3 d6 3.d4 cxd4 4.Nxd4 Nf6  
5.Nc3 g6 6.Be3 Nc6 7.f3 Bd7 8.Bc4 Bg7  
9.Qd2 0-0 10.h4 Qa5 11.Bb3 Rfc8 12.0-0-0  
Nxd4 13.Bxd4 Be6 14.Kb1 Bxb3 15.cxb3  
Qd8 16.g4 Qf8 17.h5 Nd7 18.hxg6 hxg6  
19.Bxg7 Qxg7 20.Nd5! f6 21.Rh3?! Rc6?  
22.Rdh1 Nf8

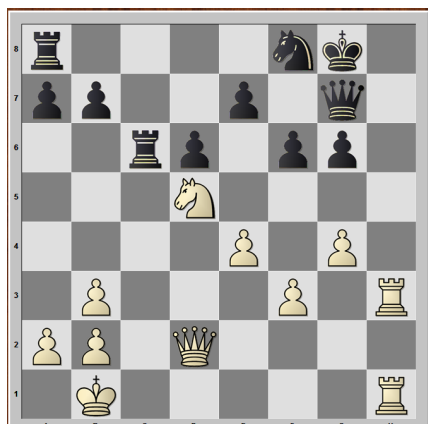

23.Nxe7+! Qxe7 24.Qd5+ Kg7 [Se 24...Qf7  
25.Rh8+ Kg7 26.R1h7+ Nxh7 27.Rxh7+  
Kxh7 28.Qxf7+ ganhando] 25.Rh8 Qf7  
26.R1h7+ Nxh7 [Para outras variantes ver  
comentário anterior] 27.Rxh7+ Kxh7  
28.Qxf7+ Kh6 29.Qxf6 Rac8 30.a3 R8c7  
31.f4 Kh7 32.f5 gxf5 33.exf5 d5 34.Qe5 Rf7  
35.g5 Rg7 36.f6 Rf7 37.Qf5+ Kh8 38.Qxd5  
Rf8 39.Qd7 1-0

[Fonte: Boletim do torneio, editado por Di-  
jalma Baptista Caiafa]

Ivan G. S. Falleiros – Lafayette Freitas  
Sampaio  
VI CBI Postal-Final - 1986-1991

1.d4 Nf6 2.c4 e6 3.g3 d5 4.Bg2 Be7 5. Nf3  
0-0 6.0-0 dxc4 7.Qc2 a6 8.Qxc4 b5 9.Qc2  
Bd7? [Um erro de anotação. Correto seria  
9...Bb7] 10.Ne5 Nd5 11.Bd2 f6 12.Nxd7  
Qxd7 13.Nc3 Nb4 14.Qe4 Ra7 15.a3 N4c6  
16.d5 Na5? [Segundo erro de anotação.  
Esse lance era para a análise de 14.Qb3  
nesta variante. Eu obteria vantagem com  
15...f5!] 17.Be3 f5 18.Qc2 c5 19.dxe6 Qc8  
20.Rad1 Kh8 21.Nd5 Qxe6 22.Nxe7 Rxe7  
23.Bxc5 Rc8 24.b4 Nb7 25.Bd5 Qg6  
26.Bxe7 Rxc2 27.Bxb7 Kg8 28.Rd6 1-0

[Fonte: Boletim do torneio, editado por Di-  
jalma  
Baptista Caiafa]

Lafayette Freitas Sampaio  
Reynaldo F. Alvarenga  
VI CBI Postal-Final - 1986-1991  
[Sampaio, L.]

1.e4 e6 2.d3 b6 3.g3 Bb7 4.Bg2 g6  
5.Bg5?? f6?? [Incrível!! Ambos considera-  
mos que havia um Cavalo branco em f3]  
6.Be3 Bg7 7.Ne2 Ne7 8.Nbc3 0-0 9.Qd2 d5  
10.Nf4 Qd7 11.exd5 exd5 12.d4 Na6 13.h4!  
[Início do ataque, aproveitando o atraso do  
Roque branco e do precário desenvolvi-  
mento do Cavalo-dama negro] 13...c6?  
[Creio que seria melhor 13...h5, ou outra  
menos restrigente] 14.g4! f5 15.g5 Nc7  
16.0-0-0 Ba6 17.h5 Ne6 18.Nxe6 Qxe6  
19.Rh3 f4 20.Bxf4 Qg4 21.Bg3 gxh5  
22.Rh4 Qe6 23.Rxh5 Nf5 24.Be5? Bxe5  
25.dxe5 d4! [Jogada permitida pelo meu  
lance 24. Na verdade eu compliquei uma  
vitória certa] 26.Nb1 Qxe5 27.Rdh1 Rf7  
28.f4 Qg7 29.Qf2 Bb7 30.Nd2 c5? [Parece  
que meu adversário não percebeu que meu  
Cavalo vai chegar a “e4” para decidir a  
partida!] 31.Bxb7 Rxb7 32.Ne4 Kf8 33.Nf6  
h6 34.gxh6! Qxf6 35.h7 Qh8 36.Rxf5+ Rf7  
37.Qg2! Rb8 38.Rxf7+ Kxf7 39.Qd5+ [Se  
39...Kf8 40.Qd6+, seguido de 41.Qxb8] 1-0

[Fonte: Boletim do torneio, editado por Di-  
jalma Baptista Caiafa]

## Mudança na publicação de resultados

Considerando que os resultados parciais são publicados na revista por três motivos:

- 1) Acompanhamento dos participantes a fim de saber se o resultado foi oficializado pelo Diretor de torneio
- 2) Acompanhamento dos resultados dos jogos de seus adversários
- 3) Acompanhamento do DGT e Diretores de Divisão sobre o andamento dos torneios

E que os torneios no servidor podem ser acompanhados em tempo real diretamente na sala e a publicação de resultados parciais cerca de 2 meses após o término das partida não fazem mais sentido e ocupam muito espaço na revista.

E após consulta aos Diretores do CXEB e aprovado, a partir desta edição somente serão publicados o **quadro final de resultados** para os torneios jogados pelo servidor.

Os resultados parciais serão publicados somente para os **torneios postais**.

Jorge André Pregun - Diretor de Publicações  
cxeb.revista@gmail.com

### Como consultar o andamento do torneio na sala do servidor:

Clique no ícone da “taça”

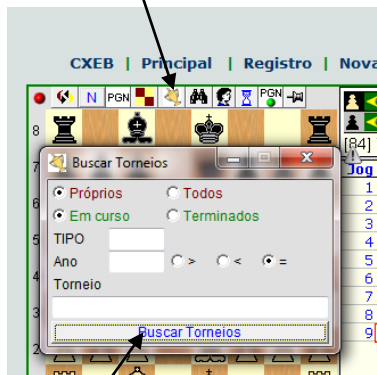

Aparecendo esta janela, basta clicar em “Buscar Torneios”

Aparecerá esta janela, com todos seus jogos. Marque o que queira saber os resultados e em seguida clique em “Ver resultados”

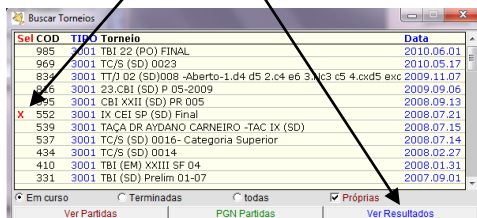

Aparecerá o quadro de resultados parciais do torneio escolhido, podendo exportar para um arquivo TXT ou HTML

| (985) TBI 22 (PO) FINAL |     |     |       |       |       |     |     |       |     |      |        |     |       |       |
|-------------------------|-----|-----|-------|-------|-------|-----|-----|-------|-----|------|--------|-----|-------|-------|
| Num Jogador             | 2   | 3   | 4     | 5     | 6     | 7   | 8   | 9     | 10  | 11   | Pontos | %   | S-B   | MaxPP |
| 1 3386noronha           | 0,0 | 0,0 | 0,0   | 0,0   | 0,0   | 0,0 | 0,0 | 0,0   | 0,0 | 0,0  | 0,0    | 0,0 | 0,0   | 0,0   |
| 2 2113FSANTO            | 0,0 | 0,0 | 0,0   | 0,0   | 0,0   | 0,0 | 0,0 | 0,0   | 0,0 | 0,0  | 2,0    | 25  | 1,00  | 4,0   |
| 3 3096leite             | 1,0 | 1,0 | *     | *     | *     | 1,0 | *   | *     | *   | *    | 3,0    | 100 | 3,00  | 10,0  |
| 4 2443hilton            | 1,0 | 1,0 | *     | 0,5   | 0,5   | 1,0 | 1,0 | 0,5   | 0,5 | 1,0  | 7,0    | 77  | 19,25 | 8,0   |
| 5 0375MONTEIR           | 1,0 | 1,0 | * 0,5 | 0,5   | 1,0   | 1,0 | *   | * 0,5 | 0,5 | 78   | 15,00  | 8,5 |       |       |
| 6 5467dorgival          | 1,0 | 1,0 | * 0,5 | 1,0   | 0,5   | 0,5 | 0,5 | * 0,5 | 0,5 | 68   | 14,50  | 7,5 |       |       |
| 7 8175Angel             | 1,0 | 0,0 | 0,0   | 0,0   | 0,0   | 0,0 | 0,0 | 0,0   | 0,0 | 0,0  | 1,0    | 10  | 0,00  | 1,0   |
| 8 2586Alcindo           | 1,0 | 1,0 | * 0,0 | 0,0   | 0,5   | 1,0 | *   | * 0,5 | 4,0 | 57   | 7,50   | 7,0 |       |       |
| 9 1640piccoli           | 1,0 | *   | 0,5   | * 0,5 | 1,0   | *   | *   | 3,0   | 75  | 7,25 | 9,0    |     |       |       |
| 10 3346romeu            | 1,0 | 1,0 | * 0,5 | *     | * 1,0 | *   | *   | 3,5   | 6   | 6,50 | 9,5    |     |       |       |
| 11 5012Pregun           | 1,0 | *   | 0,0   | 0,5   | 0,5   | 1,0 | 0,5 | *     | 3,5 | 8    | 8,50   | 7,5 |       |       |
| TXT HTMIL               |     |     |       |       |       |     |     |       |     |      |        |     |       |       |

## CAMPEONATO BRASILEIRO INDIVIDUAL

### Campeões do CBI

|          |                               |            |                              |
|----------|-------------------------------|------------|------------------------------|
| I CBI    | Henrique Pereira Maia Vinagre | XI CBI     | Carlos Evanir Costa          |
| II CBI   | Adaucto Wanderley da Nóbrega  | XII CBI    | Zélio Bernardino             |
| III CBI  | Antônio Pacini                | XIII CBI   | João Carlos de Oliveira      |
| IV CBI   | Gilberto Fraga Portilho       | XIV CBI    | Airton Ferreira de Souza     |
| V CBI    | Orlando de Alcântara Soares   | XV CBI     | Ércio Perocco Junior         |
| VI CBI   | Marco Antônio Hazin Asfora    | XVI CBI    | Marcio Barbosa de Oliveira   |
| VII CBI  | Hemar Antônio Galvão Barata   | XVII CBI   | Rodrigo Veloso Fagnoli       |
| VIII CBI | Antônio José C. D. Tavares    | XIX CBI(A) | Jose Arnaldo de Bello Vieira |
| IX CBI   | Gilson Luís Chrestani         | XIX CBI(B) | Milton Gonçalves Sanchez     |
| X CBI    | Zélio Bernardino              |            |                              |

#### XX CBI (PO) Final

Início 30/01/2009 Final 30/01/2011

Diretor: Celso Luiz da Silva

cl-silva@brturbo.com.br

#### Grupo 9:

Início 04/01/2010 – Final 04/07/2011.

Partidas encerradas: Sem ocorrências no período.

Partidas encerradas: Denis ½ Tomaz – Alcindo 0 Piccoli – Pozza 0 Dorgival.

XXIV CBI (PO) Preliminar: - Início 1-6/08/2010 Final 16/02/2012

Diretor: Celso Luiz da Silva

cl-silva@brturbo.com.br

#### XXIII CBI (PO) Preliminar

Diretor: Celso Luiz da Silva

cl-silva@brturbo.com.br

Grupo 12 - Partidas encerradas: Sem ocorrências no período.

## TORNEIOS ESTADUAIS

***DIRETOR DA DIVISÃO: Paulo Afonso Borba Rolim***

*Rua Prof. Pedro V. Parigot de Souza, 2511 Ap.171-A – Curitiba-PR – 81200-100*

***E-mail: parolim@yahoo.com.br***

Sem ocorrências

## TAÇA BRASIL

**Diretor da Divisão: Celso Luiz da Silva**

Rua Antônio Siqueira, 241-E - Chapecó - SC - 89803-670

**E-mail: cl-silva@brturbo.com.br**

## CAMPEÕES DA TAÇA BRASIL

|          |                              |           |                           |
|----------|------------------------------|-----------|---------------------------|
| I TBI    | Adaucto Wanderley da Nóbrega | XII TBI   | Carlos Evanir Costa       |
| II TBI   | Célio Sormani                | XIII TBI  | Edmundo Zuchowski Filho   |
| III TBI  | Mário Silas Biava            | XIV TBI   | Zelio Bernardino          |
| IV TBI   | Salvador Homce de Cresce     | XV TBI    | Fábio Bidart Piccoli      |
| V TBI    | Marco Antônio Hazin Asfora   | XVI TBI   | Alberto Mourao Bastos     |
| VI TBI   | Marco Polo Rios Simões       | XVII TBI  | Luiz Claudio Guimarães    |
| VII TBI  | Gilson Luís Chrestani        | XVIII TBI | Alfredo Dutra             |
| VIII TBI | Rolf Dieter Bückmann         | XIX TBI   | Jose Arnaldo Bello Vieira |
| IX TBI   | João Maria Machado Filho     | XX TBI    | Bolivar Ribeiro Gonzalez  |
| X TBI    | Ermanno Soares de Sá         | XXI TBI   | Romeu Edgar Mundstock     |
| XI TBI   | José Antônio S Gonçalves     |           |                           |

**XXII TBI (PO) Final** – Início 01/06/2010 cl-silva@brturbo.com.br  
Final 01/06/2011.

Diretor: Celso Luiz da Silva  
cl-silva@brturbo.com.br

Obs. Por comum acordo, as partidas estão sendo jogadas no Servidor do CXEB.

**Partidas encerradas:** Dorgival 1 Jfsantos – Angel 0 Leite – Milton ½ Piccoli – Romeu ½ Milton – Dorgival ½ Pregun – Piccoli 1 Angel – Pregun 1 Angel – Alcindo ½ Pregun.

**TBI (PO) Preliminar – Série-2009**  
Diretor: Celso Luiz da Silva

### Grupo 1:

Início 01/06/2009 – Final 01/12/2010

**Partidas encerradas:** Luiz ½ Abdias – Luiz 0 Valdir. Metry Bacila abandona com aviso.

### Grupo 2:

Início 15/10/2009 – Final 15/04/2011

**Partidas encerradas:** Sem ocorrências no período.

### Grupo 3:

Início 04/01/2010 – Final 04/07/2011

**Partidas encerradas:** Sem ocorrências no período.

## TORNEIOS DE CLASSIFICAÇÃO

**Diretor da Divisão: Jaime Luís Henkes**

Rua Eng. José Leal Filho, 159 Ap. 402

89874-000 - Maravilha – SC – [jaimehenkes@mhnet.com.br](mailto:jaimehenkes@mhnet.com.br)

O responsável pelo Setor de Casdastro é: **Jorge André Pregun** – Av. Benedito Castilho de Andrade, 1007 bloco 2 apto. 42 – 13212-070 - Jundiaí-SP – e-mail: [cxeb.revista@gmail.com](mailto:cxeb.revista@gmail.com) , o qual deverá ser informado sempre que houver **mudança de email , endereço ou ao pagar a anuidade.**

## CATEGORIA SUPERIOR - TC/S

*O primeiro colocado poderá participar diretamente da próxima Semifinal do CBI*

### TC/S (SD) 19

Diretor: **Paulo Marczykoski**  
email: **cxeb.dgt@gmail.com**

O vencedor é o sócio 2318Braga – Flávio Arnaldo Braga da Silva com 9,5 pontos em 10.

O vencedor poderá participar da próxima SemiFinal do CBI – Artigo 10º do RJO e Alínea II do § 29 do Art. 21 do RJO.

Conforme RJO art. 71 e 72 , tem direito á 1/2 norma de MBXP ( 8,0 pontos ) :

8319Eduardo 8,5 pontos ;  
2318Braga 9,5 pontos.

Conforme RJO Art. 9 § 1º voltam á Categoria Especial – TC/E – (menos de 1/3 dos pontos ) :

588AEboli – 3,0 pts ;  
2590Toni - 0,5 pts ;  
303Ivan - 2,0 pts ;  
547Magalhaes – 2,0 pts.

| TCS(SD) 19 |                             |      | Rating | 1 | 2 | 3 | 4 | 5 | 6 | 7 | 8 | 9 | 10 | 11 | Pts | SB    |
|------------|-----------------------------|------|--------|---|---|---|---|---|---|---|---|---|----|----|-----|-------|
| 1          | Flavio Arnaldo Braga Silva  | 2318 | 1290   |   | ½ | 1 | 1 | 1 | 1 | 1 | 1 | 1 | 1  | 1  | 9.5 | 41.25 |
| 2          | Eduardo Arruda Cunha        | 8319 | 1141   | ½ |   | 1 | ½ | ½ | 1 | 1 | 1 | 1 | 1  | 1  | 8.5 | 35.50 |
| 3          | Vanildo Joao Kaupert        | 2334 | 1246   | 0 | 0 |   | 1 | 1 | ½ | 0 | 1 | 1 | 1  | 1  | 6.5 | 22.75 |
| 4          | Fausto Monteiro Mesquita    | 375  | 1302   | 0 | ½ | 0 |   | ½ | ½ | 1 | 1 | 1 | 1  | 1  | 6.5 | 22.50 |
| 5          | Paulo Bechara Dutra         | 2200 | 1241   | 0 | ½ | 0 | ½ |   | ½ | 1 | 1 | 1 | 1  | ½  | 6.0 | 22.50 |
| 6          | Alcindo Luz Bastos Silva Fo | 2586 | 1271   | 0 | 0 | ½ | ½ | ½ |   | 0 | 1 | 1 | 1  | 1  | 5.5 | 17.00 |
| 7          | Paulo Amílcar Goenez Brião  | 856  | 1173   | 0 | 0 | 1 | 0 | 0 | 1 |   | ½ | ½ | 1  | 1  | 5.0 | 17.00 |
| 8          | Carlos Alberto Jorio Eboli  | 588  | 1262   | 0 | 0 | 0 | 0 | 0 | 0 | ½ |   | 1 | ½  | 1  | 3.0 | 6.00  |
| 9          | Jose Severino de Magalhaes  | 547  | 1069   | 0 | 0 | 0 | 0 | 0 | 0 | ½ | 0 |   | ½  | 1  | 2.0 | 4.00  |
| 10         | Ivan Marques da Silva       | 303  | 1150   | 0 | 0 | 0 | 0 | 0 | 0 | 0 | ½ | ½ |    | 1  | 2.0 | 3.00  |
| 11         | Antonio Mario Batista Lima  | 2590 | 993    | 0 | 0 | 0 | 0 | ½ | 0 | 0 | 0 | 0 | 0  |    | 0.5 | 3.00  |

## CATEGORIA ESPECIAL - TC/E

*Os dois primeiros colocados, desde que obtenham 3/4 dos pontos em disputa, serão promovidos à Categoria Superior. Quem obtiver menos de 1/3 dos pontos possíveis, voltará à Categoria Aberta. Os demais permanecerão na Categoria Especial.*

## CATEGORIA ABERTA - TC/A

*Os dois primeiros colocados, desde que obtenham 3/4 dos pontos em disputa, serão promovidos à Categoria Especial. Os demais permanecerão na Categoria Aberta.*

## TORNEIOS TEMÁTICOS

**Diretor de Divisão: Valdir Tavares Dourado**  
 Caixa Postal 05 - Frederico Westphalen - RS - 98400-000 –  
 E-mail: [valdirdourado@terra.com.br](mailto:valdirdourado@terra.com.br)

(1032) TT/K.2(SD)06-1.e4 e5 2.Nf3 Nc6 3.Bc4 Nf6 4.Ng5 Bc5 5.?

| Num | Jogador     | 1   | 2   | 3   | 4   | 5   | 6   | 7   | Pontos | %   | S-B   | MaxPP |
|-----|-------------|-----|-----|-----|-----|-----|-----|-----|--------|-----|-------|-------|
| 1   | 2478Eduardo |     | 1,0 | 1,0 | 1,0 | 0,0 | 0,0 | 1,0 | 4,0    | 66  | 7,00  | 4,0   |
| 2   | 8208Rodney  | 0,0 |     | 1,0 | 0,0 | 0,0 | 0,0 | 1,0 | 2,0    | 33  | 1,00  | 2,0   |
| 3   | ALMEIDA48R  | 0,0 | 0,0 |     | 0,0 | 0,0 | 0,0 | 0,0 | 0,0    | 0   | 0,00  | 0,0   |
| 4   | 1833tafner  | 0,0 | 1,0 | 1,0 |     | 1,0 | 0,0 | 1,0 | 4,0    | 66  | 7,00  | 4,0   |
| 5   | 4089SILVA   | 1,0 | 1,0 | 1,0 | 0,0 |     | 0,0 | 1,0 | 4,0    | 66  | 7,00  | 4,0   |
| 6   | 2318Braga   | 1,0 | 1,0 | 1,0 | 1,0 | 1,0 |     | 1,0 | 6,0    | 100 | 15,00 | 6,0   |
| 7   | 7001bezerra | 0,0 | 0,0 | 1,0 | 0,0 | 0,0 | 0,0 |     | 1,0    | 16  | 0,00  | 1,0   |

TXT HTML

## TORNEIOS ESPECIAIS

**Diretor Divisão: Bianor de Oliveira Neves**  
 Rua Lauro Muller, 76 apto. 1203  
 22290-160 - Rio de Janeiro - RJ E-mail: [boneves@ig.com.br](mailto:boneves@ig.com.br)

Sem ocorrências

### TAXAS DE INSCRIÇÃO EM TORNEIOS INTERNACIONAIS

Informamos abaixo o valor das taxas de inscrição em torneios internacionais. Basta fazer a conversão em dólares (paralelo), enviando a quantia correspondente ao Diretor Financeiro, NATALINO CONSTANCIO FERREIRA – Rua Leopoldo de Passos Lima 72 São Paulo – SP – CEP 05271-000 - ou via e-mail - natalino@puma.com.br, citando a finalidade da quantia enviada.

|                  |          |              |                      |              |         |
|------------------|----------|--------------|----------------------|--------------|---------|
| Open Class       | US\$ 14; | Higher class | US\$ 14;             | Master Class | US\$ 20 |
| Master Norm      | US\$ 48; | GM Norm      | US\$ 72;             | World Cup    | US\$ 28 |
| Temáticos        | US\$ 16; |              | Champ League(equipe) | US\$ 72      |         |
| Olímpico(equipe) | US\$ 120 |              | Mundial Semi-final   | US\$ 50      |         |

### ANUNCIE SEU PRODUTO OU SERVIÇO NA RBXP

1 página - R\$ 150,00    1/2 página - R\$ 90,00    1/3 página - R\$ 60,00  
 Desconto de 10 %, para publicação em 03 edições consecutivas



*O CXEB deseja a todos um  
Feliz Natal e um Ano  
Novo repleto de saúde e  
felicidade!*



# TORNEIOS TEMÁTICOS

POSTAL OU SALA DO CXEB (A escolha é sua!)

Os torneios temáticos podem ser inscritos e jogados pela Sala: CXEB: <http://www.interajedrez.com/CXEB/sp4.htm>, pela HP:

<http://www.cxeb.org.br/ins-onli.asp>

Não há limite à participação simultânea em vários grupos de mesmo tema ou de temas diferentes. Aberto a não sócios e inscrição gratuita.

a) TT/K.01 (D80) DEFESA GRUNFELD INDIA

1.d4 ♘f6 2.c4 g6 3.♘c3 d5  
jogam as brancas



b) TT/K.02 (C57) DEFESA DOS DOIS CAVALOS - TRAXLER

1.e4 e5 2.♘f3 ♘c6 3.♙c4 ♘f6  
4.♘g5 ♙c5 jogam as brancas

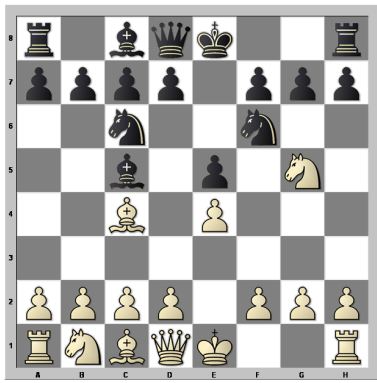

c) TT/K.03 (B21) DEFESA SICILIANA-GAMBITO MORRA

1.e4 c5 2.d4 cxd4 3.c3 dxc3  
jogam as brancas

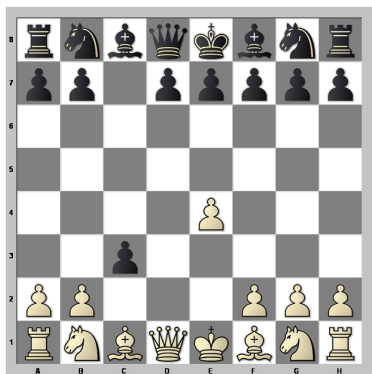

d) TT/K .04 (A04) ATAQUE ÍNDIO DO REI

1.♘f3 c5 2.g3 ♘c6 3.♙g2 g6  
4.0-0 ♙g7 jogam as brancas

