



# *REVISTA BRASILEIRA DE XADREZ POSTAL*

Fundado em 14/02/69

ANO XXVI - Nº 161

Setembro - 2010



## RESOLUÇÃO DA PRESIDENCIA N º 002/2010

Alterar os tempos de reflexão para todos os torneios oficiais do CXEB por servidor, para 30/10 (trinta dias para 10 lances), com “queda de bandeira” e conseqüente perda da partida ao 15º dia sem jogar um lance, para vigorar a partir desta data (08/08/2010), com efeito imediato para os novos torneios e grupos de novas fases a se iniciarem.

R B X P - n° 161		CXEB Clube de Xadrez Epistolar Brasileiro	
INFORMES		<b>Presidente de Honra:</b> Ubirajara de Oliveira Barroso <b>Diretoria 2009/2011:</b> <b>Presidente:</b> Márcio Barbosa de Oliveira - cxeb.presi@gmail.com <b>Vice-Presidente:</b> Paulo Roberto P. Fonseca - cxeb.vice@gmail.com <b>Diretor Administrativo:</b> Paulo Cezar O. Tórtora - cxeb.admin@gmail.com <b>Diretor Financeiro:</b> Natalino C. Ferreira - cxeb.financ@gmail.com <b>Diretor Geral de Torneios:</b> Paulo Roberto T. Marczykoski - cxeb.dgt@gmail.com <b>Diretor da Área Internacional:</b> Sérgio Luis B. Rodrigues - cxeb.dai@gmail.com <b>Diretor de Publicações:</b> Jorge André Pregun - cxeb.revista@gmail.com <b>Diretor de Divulgação:</b> Marcos A. dos Santos - cxeb.divulga@gmail.com  <b>Conselho Consultivo:</b> <b>Presidente:</b> Ubirajara de Oliveira Barroso. <b>Membros Natos:</b> Antônio Carlos Raposo, João Alberto Correia da Silva, José Joaquim de Amorim Neto, Milton Gonçalves Sanchez, Nelson Lopes da Silva, Pedro Luiz de Oliveira Costa Neto, Torben Erik Carl- sen, Lair Válio Alves, Alberto Pinheiro Mascarenhas, Romeu Edgar Mundstock, Dieter Hans Bruno Koll , Dorgival Olavo Guedes Jr. e Jorge André Pregun <b>Membros Eleitos:</b> Abdias Neves de Melo Filho, Alfredo Dutra e João Eduardo Pereira Abramides <b>Conselho Fiscal:</b> Titulares: Marcus Antônio Rolim Silva, Flávio A. Braga da Silva e Alberto Francisco Dillenburg	
Anuidade	03		
Reunião de Diretoria	04		
Ata da AGO-2010	06		
Resolução da Presidência n° 2	09		
Balanço Patrimonial	10		
Boletim de Inscrições Postal	15		
Proposta de sócio	22		
SEÇÕES E ARTIGOS			
Solucionismo	13		
Partidas Postais	16		
Soluções	24		
TORNEIOS			
Campeonato Brasileiro	25		
Campeonato Estadual	28		
Taça Brasil	28		
Classificação	31		
Temáticos	34		
Especiais	37		

**CAPA:** Fotos de nossos diretores, na AGO de 25/07/2010, da esquerda para a direita: Paulo Cezar O. Tórtora , Márcio Barbosa de Oliveira , Marcos A. dos Santos e Paulo Roberto P. Fonseca

**RBXP - REVISTA BRASILEIRA DE XADREZ POSTAL**  
EDITADA BIMESTRALMENTE PELO CLUBE DE XADREZ EPISTOLAR BRASILEIRO  
E-mail: [cxeb.presi@gmail.com](mailto:cxeb.presi@gmail.com) Home-page: <http://www.cxeb.org.br>

**Redator:** Jorge André Pregun - e-mail: [cxeb.revista@gmail.com](mailto:cxeb.revista@gmail.com)

Tiragem desta edição: 150 impressos

## INFORMAÇÕES SOBRE PAGAMENTO DE ANUIDADE DO CXEB

Valor da Anuidade: R\$ 72,00

### FORMAS DE PAGAMENTO:

- a) **Cheque Nominal** ao “Clube de Xadrez Epistolar Brasileiro”
- b) **Depósito Em Conta Corrente:**  
Banco do Brasil – 001  
Agência: 3559-9 (USP)  
Conta Corrente: 5018-0
- c) **DOC (DOC D – Documento de crédito)**, com os dados acima mais o CNPJ 73.558.959/0001-10
- d) **Transferência Bancária**, para clientes do Banco do Brasil (use os dados da letra b)

### ESCLARECIMENTOS:

- 1 – Colabore com o seu Clube e pague a sua anuidade em dia. Não espere pela cobrança.
- 2 – Você pode pagar valor maior que uma anuidade e receber as seguintes distinções:
  - valores maiores que R\$ 108,00, Sócio Colaborador
  - valores maiores que R\$ 216,00, Sócio contribuinte
  - valores maiores que R\$ 720,00, Sócio Benemérito Vitalício.
- 3 – Você pode pagar a sua anuidade em parcelas (R\$ 36,00 para 1 semestre e R\$ 18,00 para 1 trimestre;
- 4 – Se você é maior de 65 anos ou menor de 19 anos o pagamento de sua anuidade pode ser feito pela metade do valor da anuidade normal.
- 5 – Caso você use as formas **Depósito Em Conta**, **Transferência Bancária** ou **DOC**, é fundamental que você envie cópia do comprovante para o Diretor Financeiro:

**NATALINO CONSTANCIO FERREIRA** – Rua Leopoldo de Passos Lima 72 São Paulo – SP – CEP 05271-000 - ou via e-mail - [natalino@puma.com.br](mailto:natalino@puma.com.br)

- 6 – Qualquer que seja a forma de pagamento usada habitue-se a enviar cópia de sua informação (neste caso dispensado o comprovante) para o Setor de Alteração de Cadastro, a cargo de:

**JORGE ANDRÉ PREGUN** – Av. Benedito Castilho de Andrade, 1007, Bloco 2, Ap. 42 – 13212-070 – Jundiaí – SP e-mail [cxeb.revista@gmail.com](mailto:cxeb.revista@gmail.com) Essa providência facilita e abrevia o processo de atualização do cadastro.

**ATA DA REUNIÃO DA DIRETORIA DO CLUBE DE XADREZ EPISTOLAR BRASILEIRO**

As 09:00 horas do dia 25 do mês de julho do ano de dois mil e dez, no salão de reuniões do América Futebol Clube, Rua Campos Sales, 118 Tijuca, Rio de Janeiro, RJ, Reuniu-se a Diretoria do Clube de xadrez Epistolar Brasileiro, CXEB, para cumprimento do artigo 29, letra “e” do Estatuto do Clube, presentes no ato o Presidente, Márcio Barbosa de Oliveira, o Vice-Presidente Paulo Roberto P. Fonseca, o Diretor Administrativo Paulo César Oliveira Tórtora, que atuou como secretário, o Diretor de Divulgação Marcos Antônio dos Santos e os associados José Carlos Mesquita Farias Mat.7676, Antônio Cordeiro Filho Mat.771 e Thiago Costa Rocha(não associado e sem direito a votos).

Deu-se início à Reunião com base na pauta divulgada e que se segue:

**Item 1- TR e queda da bandeira (tempo sem jogar um lance no servidor)**

Foram discutidos os efeitos desta alteração nas regras e foi recomendado por 4 votos dos diretores presentes à Reunião para se passar a usar 30 dias para cada 10 lances, tempo acumulativo, com queda da bandeira em 15 dias sem jogar, para todos torneios oficiais do CXEB, jogados no servidor.

**Item 2- Adjudicações**

Por unanimidade, se recomendou que se adjudique apenas as partidas sem nenhuma influência na obtenção de normas ou que não influenciem na decisão de um título ou na classificação para uma nova fase do torneio, desde que o atraso na formação da fase seguinte seja tolerável na compreensão do diretor e nosso DGT Paulo;

nas Finais ou torneios sem fases, deve-se evitar adjudicações, sempre que possível;

as partidas da sala (servidor) passem a ser adjudicadas na própria sala por aceleração de seu andamento, tipo blitz, sob a redução do tempo de queda da bandeira para 3 a 5 dias no máximo, não se cobrando nenhuma taxa;

adjudicações do postal continuam pelo método tradicional, com cobrança da taxa inalterada, observadas as recomendações para se evitar adjudicar nas condições apontadas anteriormente, sempre que possível.

**Item 3-Convite para Final do CBI**

Discutido e recomendado que além da possibilidade do campeão nacional em vigência da CBX jogar a convite, uma Final de CBI quando a DE ver essa necessidade, que 1 até 3 GM FIDE brasileiros ou até 3 dos primeiros lugares de nosso ranking nacional anual possam vir a ser convidados para jogar uma Final de CBI, pois isso além de valorizar nosso torneio maior, daria certamente uma maior divulgação e visibilidade do CXEB nos meios enxadrísticos.

Convites de 1 a 3 para uma Final desde que necessário para compor o número

ímpar ideal de participantes entre 13 e 19 ou elevar o índice técnico da prova, divulgar o CXEB, a critério exclusivo da DE decidir cada caso.

#### **Item 4- Licenças**

Para os torneios no servidor, aconselha-se que a licença ideal seria de 30 dias para todo o torneio.

#### **Item 5- Rating**

O setor vem sendo conduzido brilhantemente pelo associado Sérgio Luiz de Souza, já por longo tempo e contamos com seu grande apoio para estudarmos a possibilidade de passarmos a contar com uma ferramenta auxiliar na nossa sala, para cálculo do rating ao final de cada partida usando a mesma fórmula oficial do CXEB e partindo do rating atual de cada jogador no CXEB, o que os diretores e associados presentes aprovaram como uma inovação que merece teste em caráter experimental, desde que tecnicamente viável.

A supervisão/acompanhamento/avaliação dos resultados e introdução de partidas postais e entre brasileiros na ICCF, continuaria sob a responsabilidade do Sérgio, que possivelmente terá uma redução de sua carga de trabalho.

#### **Item 6- Anuidades**

Diante da notícia do significativo aumento do valor para impressão da nossa Revista para o próximo número, os diretores presentes concordaram que se for necessário, passemos a cobrar dos associados que desejarem a Revista impressa o equivalente ao seu valor de impressão e envio postal, ou optarmos pela recomendação da reunião anterior, ainda não vigorando, no sentido de que para os novos associados deixaria de existir meia anuidade, para jovens e idosos que venham a se associar futuramente.

Devemos procurar alternativas para evitar qualquer aumento na anuidade.

Como incentivo ao crescimento do quadro de associados, ventilou-se a possibilidade do retorno da gratificação a quem indicar novo associado que já se praticou no passado (3 meses de anuidade para cada associado que pague uma anuidade inteira no ato da associação).

Nossos agradecimentos ao Pregun e Natalino pelo perfeito controle/atualização do cadastro e conta do CXEB!

#### **Item 7- Internet/HP**

Recomendada uma melhoria/atualização do visual da nossa HP e conteúdo histórico permanente como quadros de resultados antigos. Fundamental liberar para diretores lançarem diretamente na HP (pode necessitar nova HP mais atual). Atualizar banco de partidas em PGN.

Por falta de tempo do Rogério, nossa HP praticamente só vem recebendo atualizações de torneios feitas de forma perfeita e rápida, com grande eficiência, pelo Celso e Ailton.

Nossos agradecimentos!

**Item 8- Copa dos campeões com todos campeões de CEI, CBI, TB e TCS.**

Recomendada a aprovação desta nova versão desta Copa, podendo incluir participação dos vice-campeões, quando necessário.

**Item 9- Melhor premiação para vencedores de TCS**

Dada a força destes torneios e seu caráter classificatório, foi recomendada uma melhoria na premiação ao seu vencedor, como ½ entrada para uma final de CBI ou TB (necessitaria confirmar classificação em outro TCS), assunto a ser equacionado pela DE.

**Item 10- Torneios abertos da sala**

Para os temas sem valer rating, apesar da pouca aceitação, foi recomendado se manter e estudar o lançamento de Gambitos como o Leton e Budapest, além de um torneio 24 horas(blitz) ao ritmo de 1 lance por dia e um torneio especial em pequenos grupos de 5 a 7 jogadores, com prêmios baseados no rateio de 80% do valor das taxas de inscrições, ficando 20% para o CXEB.

Por se aproximar o horário de início da AGO, foi encerrada a reunião da qual eu, Paulo César Oliveira Tórtora, lavrei a presente ATA que assino com o Presidente, Márcio Barbosa de Oliveira.

**ATA DA ASSEMBLÉIA GERAL ORDINÁRIA DO CLUBE DE XADREZ EPISTOLAR BRASILEIRO, CXEB, REALIZADA NO DIA 25 DE JULHO DE 2010.**

Às 11:30 horas do dia vinte e cinco do mês de julho do ano de dois mil e dez no salão de reuniões do América Futebol Clube, Rua Campos Sales, 118 Tijuca, Rio de Janeiro, RJ especialmente cedido para este fim, reuniu-se, em segunda convocação, já que não havia o quorum mínimo às 10:30 horas, a Assembleia Geral Ordinária do Clube de Xadrez Epistolar Brasileiro – CXEB – regularmente convocada na forma do Estatuto da Entidade, em especial de seus artigos de 19 a 23. No momento da abertura estavam presentes 6 associados e 1 enxadrista convidado - sem direito a voto, cujas presenças foram registradas em lista de presença que integra a presente ATA. A abertura dos trabalhos foi feita pelo Presidente do CXEB, Márcio Barbosa de Oliveira que agradeceu a presença de todos, deu-lhes as boas vindas, e convidou-os para, publicamente se apresentarem, informando fatos que considerassem importantes em suas vidas (nome, profissão, idade, tempo de filiação ao CXEB, etc.). Na seqüência, o Presidente fez a leitura do edital de convocação, ressaltando que a AGO fora

convocada para: a. Proposta para Sócio Honorário do CXEB; b. Julgar as contas, apreciar o relatório da Diretoria Executiva e o parecer do Conselho Fiscal referentes ao exercício de 2009; c. Apreciar e discutir qualquer assunto de interesse do Clube que venha a ser apresentado pelos participantes. d. Discutir e aprovar a ATA dessa reunião. Em seguida, seguindo a praxe em reuniões de prestação de contas da Diretoria, o Presidente Márcio solicitou à Assembléia que escolhesse um dos sócios presentes para presidir os trabalhos e foi indicado o nome do associado Antônio Cordeiro Filho, Mat. 771, que foi eleito por aclamação para exercer essa missão. Para secretariar esta AGO foi indicado o meu nome, Paulo César Oliveira Tórtora, Mat. nº 1275, também eleito por aclamação pelos presentes. Assumindo a direção dos trabalhos na presidência da AGO, Antonio fez uma breve alocução e passou a palavra ao Presidente Márcio para apresentar a indicação da DE para um novo Sócio Honorário do CXEB: "A Diretoria Executiva do CXEB, por meu intermédio, nos termos dos Estatutos do Clube, em especial o artigo 4º, inciso II, letra b) e artigo 19, inciso IV, decidiu indicar a esta Assembléia Geral Ordinária, o nome do associado que, por tudo que fez pelo Clube, merece ser galardoado com o título de Sócio Honorário do CXEB.

**DORGIVAL OLAVO GUEDES JUNIOR é o sócio antigo do CXEB, de Matrícula nº 5467.**

Durante a maior parte de sua vida associativa vem colaborando com diversas diretorias eleitas que sempre contaram com o seu apoio para um sem número de atribuições. Foi nosso DGT por um bom período, executando suas funções com brilhantismo. Foi Presidente do CXEB por dois mandatos, em momento crítico da vida do Clube e muito contribuiu para a sua reorganização e sobrevivência, administrando o Clube com grande habilidade e sabedoria para contornar os graves problemas existentes naquela época. Dorgival Guedes é, sem sombra de dúvida um dos baluartes do CXEB e por todos os títulos merecedor dessa homenagem que sugerimos lhe seja prestada pelos companheiros aqui reunidos. Esse breve resumo justifica a nossa indicação.

Peço-lhes então que, por aclamação, concedam o título de **SOCIO HONORÁRIO ao companheiro Dorgival Guedes**". A Assembléia aprovou por aclamação a merecida e justa homenagem. Passou-se então ao Relatório da Diretoria Executiva e o parecer do Conselho Fiscal referente ao exercício de 2009 e o Presidente Márcio, após distribuir cópias do texto aos presentes, fez a leitura dos relatórios, da área internacional e nacional preparado pelo nosso DGT Paulo e chamou a atenção para os pontos mais importantes: alcançamos no nosso servidor, a sala CXEB, a impressionante marca do torneio nº 1000 e partida 10.000 (devem ser descontados aqui uns 25% destes números devido às convocações de inscrições em torneios e alguns cancelamentos), os títulos alcançados por

nossos associados no exterior, 3 novos GM, 3 SM e 1 IM no período, a classificação do Brasil para a Final da Olimpíada 16, a participação de dois brasileiros na Final do Mundial 26, que começou dia 10/06/2010, Luis Almiron e GM FIDE Rafael Leitão (anteriormente o Brasil esteve representado nas Finais 19, 21, 22, 23 e 24), as conquistas dos Zonais da CADAP por Luis Almiron(19) e Névio João(20) e um bom equilíbrio das contas do CXEB no exercício, como se pode observar nos documentos contábeis. Após a apresentação do Relatório, o Presidente do CXEB solicitou à Presidência da AGO que o colocasse em discussão e votação, o que foi feito, sendo ao final aprovado o relatório apresentado. Dando seqüência aos trabalhos, o Presidente do CXEB apresentou o Balanço Patrimonial e a Demonstração de Resultados do Exercício de 2009, destacando que o CXEB teve, no exercício, um Superavit de R\$ 13.825,95 com plena saúde financeira e em condições de prosseguir na sua trajetória de sucesso por outros 40 anos. Apresentou também o parecer do Conselho Fiscal opinando pela aprovação dos documentos referidos, por estarem exatos. Destacou mais que encerrava este seu 1º ano de mandato como presidente com a consciência de que fizera o melhor para o Clube, agradecendo a fundamental participação dos seus companheiros de diretoria, tanto os eleitos como os convocados, pelo que registra o seu agradecimento a todos. Colocado em discussão, não ocorreram manifestações e passamos então à votação do parecer do Conselho Fiscal que foi aprovado por unanimidade, e ficam assim aprovadas as contas do exercício de 2009. Em seguida o Presidente da AGO passou para item “c” da pauta: Apreciar e discutir qualquer assunto de interesse do Clube que venha a ser apresentado pelos participantes. Pelo associado e Vice-Presidente Paulo Roberto P. Fonseca foi dada uma ótima notícia sobre entendimentos que tem travado com a firma que imprime as revistas das AABB para imprimir a nossa Revista a partir do layout que forneceríamos num formato maior que o nosso habitual, com tiragem em torno de 500 números para se distribuir a sobra a enxadristas nos diversos torneios ao vivo com a finalidade de divulgação do CXEB e de nossos torneios visando atrair novos jogadores para nosso Clube. Não pagaríamos nada pelo trabalho, pois seria em troca da publicidade encartada. Por último, nada mais havendo a tratar, a reunião foi suspensa por alguns minutos para o café gentilmente providenciado pelo nosso VP Paulo Roberto e conclusão da presente ATA, que, ao final, lida e aprovada, vai assinada por mim, Paulo César Oliveira Tórtora, Secretário desta Assembléia, que a redigi, pelo Presidente da AGO, associado Antonio Cordeiro Filho e pelo Presidente do CXEB, Márcio Barbosa de Oliveira

O responsável pelo Setor de Casdastro é: Jorge André Pregun – Av. Benedito Castilho de Andrade, 1007 bloco 2 apto. 42 – 13212-070 - Jundiá-SP – e-mail: [cxeb.revista@gmail.com](mailto:cxeb.revista@gmail.com), o qual deverá ser informado sempre que houver mudança de email, endereço ou ao pagar a anuidade.



## RESOLUÇÃO DA PRESIDENCIA N ° 002/2010

O Presidente do Clube de Xadrez Epistolar Brasileiro, CXEB, no uso de suas atribuições estatutárias, em especial a constante do Artigo 31, letra b, após debates na Reunião de Diretoria realizada em 25 de Julho de 2010 no Rio de Janeiro e ouvida a Diretoria Executiva, a quem compete a atribuição prevista no artigo 29, letra h dos Estatutos do CXEB, e CONSIDERANDO:

- A) a necessidade de se proporcionar um andamento mais dinâmico das partidas por servidor;
- B) evitar o grande acúmulo de tempo de reflexão não usado, em muitas partidas;
- C) a longa espera em certas ocasiões, por uma resposta do parceiro;
- D) o atraso na elaboração das fases seguintes em torneios que dependam de classificações preliminares ou semifinais;
- E) e a longa espera pela definição do ganhador de um título;

### RESOLVE:

Alterar os tempos de reflexão para todos os torneios oficiais do CXEB por servidor, para **30/10 (trinta dias para 10 lances)**, com “queda de bandeira” e conseqüente perda da partida ao 15º dia sem jogar um lance, para vigorar a partir desta data (08/08/2010), com efeito imediato para os novos torneios e grupos de novas fases a se iniciarem.

Rio de Janeiro, 08 de Agosto de 2010  
Márcio B. Oliveira  
Presidente CXEB

### Novos mestres internacionais do CXEB

Receberam medalhas e diplomas da ICCF em Agosto de 2010:

Antonio Carlos Rodrigues Cipolli GM

Paulo Chacon GM

João Carlos Oliveira SM e GM

César Roberto Silva Reis SM

Sergio Luis Badolati Rodrigues SM

Bolivar Gonzalez IM

Nossos parabéns pelos merecidos títulos alcançados!

Cordialmente,

Márcio B.Oliveira

Rio de Janeiro (Brasil)

## Balanço Patrimonial

Balanço Patrimonial Folha: 1  
 CLUBE DE XADREZ EPISTOLAR BRASILEIRO CNPJ: 73.558.959/0001-10  
 Período: 01/01/2009 a 31/12/2009

### ATIVO

Ativo	42.059,47
CIRCULANTE	38.159,99
DISPONIBILIDADES	36.164,23
CAIXA	59,35
CAIXA	59,35
BANCOS CONTA MOVIMENTO	11.771,68
BANCO DO BRASIL S/A	11.771,68
APLICACÕES DE CURTO PRAZO	24.333,20
BANCO DO BRASIL S/A	24.333,20
DIREITOS REALIZÁVEIS A CURTO PRAZO	1.231,36
ADIANTAMENTOS	1.231,36
LIVRO 50 ANOS ICCF	1.231,36
IR S/APLICAÇÕES FINANCEIRAS	764,40
ATIVO PERMANENTE	3.899,48
ATIVO IMOBILIZADO	3.899,48
BENS E DIREITOS EM USO	3.899,48
MOVEIS E UTENSÍLIOS	3.863,48
DIREITO DE USO DE LINHA TELEFÔNICA	36,00

### PARECER DO CONSELHO FISCAL

Verificada a exatidão dos registros do Balanço Patrimonial em 31 de dezembro de 2009 e da Demonstração de Resultados do Exercício de 2009, conforme artigo 28 do Estatuto do CXEB, recomendamos à Assembleia Geral a sua aprovação integral.

### ORIGINAIS ASSINADOS

Alberto Francisco Dillenburg

Flávio Arnaldo Braga da Silva

Marcus Antonio Rolim Silva

=====

Balanco Patrimonial	Folha: 2
CLUBE DE XADREZ EPISTOLAR BRASILEIRO	CNPJ: 73.558.959/0001-10
Periodo:01/01/2009 a 31/12/2009	

=====

PASSIVO

Passivo	42.059,47
PASSIVO CIRCULANTE	3.036,26
EMPRESTIMO E FINANCIAMENTOS	3.036,26
EMPREST E FINANCIAMENTOS BANCARIOS	3.036,26
WAGNER BRUCE KOVER	870,00
I C C F	2.166,26
PASSIVO EXIGIVEL A LONGO PRAZO	61.125,15
COMPROMISSOS A LONGO PRAZO	61.125,15
COMPROMISSOS A LONGO PRAZO	61.125,15
JOSE JOAQUIM AMORIM	61.125,15
PATRIMONIO LIQUIDO	(22.101,94)
SUPERAVIT OU DEFICIT	(22.101,94)
SUPERAVIT OU DEFICIT	(22.101,94)
SUPERAVIT OU DEFICIT	(22.101,94)

Reconhecemos a exatidão do presente Balanco Patrimonial, cujos valores do Ativo e Passivo mais Patrimonio Liquido importam em RS 42.059,47 (Quarenta e dois mil, cinquenta e dois Reais e quarenta e sete Centavos)

SAO PAULO, 31 de dezembro de 2009.

ORIGINAIS ASSINADOS

DIRETOR FINANCEIRO  
NATALINO CONSTANCIO FERREIRA  
CPF: 491.814.168-49

PRESIDENTE

**PARECER DO CONSELHO FISCAL**

Verificada a exatidão dos registros do Balanço Patrimonial em 31 de dezembro de 2009 e da Demonstração de Resultados do Exercício de 2009, conforme artigo 28 do Estatuto do CXEB, recomendamos à Assembléia Geral a sua aprovação integral.

ORIGINAIS ASSINADOS

Alberto Francisco Dillenburg

Flávio Arnaldo Braga da Silva

Marcus Antonio Rolim Silva

Demonstracao de Resultado do Exercicio Folha: 1  
CLUBE DE XADREZ EPISTOLAR BRASILEIRO CNPJ:73.558.959/0001-10  
Periodo: 01/01/2009 a 31/12/2009

Receita	23.574,46 C
RECEITAS	21.422,46 C
ANUIDADE	19.010,25 C
RENDA DE ADJUDICACOES	2.412,21 C
GANHO COM APLICACOES FINANCEIRAS	2.152,00 C
GANHOS COM APLICACOES FINANCEIRAS	2.152,00 C
CUSTO E DESPESAS	
DESPESAS GERAIS	9.622,88 D
CORREIOS	1.220,50 D
IMPRESSAO DA RBXP	7.309,00 D
MATERIAIS DE ESCRITORIO	133,38 D
ALUGUEIS	600,00 D
DESPESAS DIVERSAS	360,00 D
DESPESAS FINANCEIRAS	125,63 D
DESPESAS BANCARIAS	125,63 D
Superavit	13.825,95 C

SAO PAULO, 31 de dezembro de 2009.

**ORIGINAIS ASSINADOS**

DIRETOR FINANCEIRO  
NATALINO CONSTANCIO FERREIRA  
CPF: 491.814.168-49

PRÉSIDENTE

**PARECER DO CONSELHO FISCAL**

Verificada a exatidão dos registros do Balanço Patrimonial em 31 de dezembro de 2009 e da Demonstração de Resultados do Exercício de 2009, conforme artigo 28 do Estatuto do CXEB, recomendamos à Assembléia Geral a sua aprovação integral.

**ORIGINAIS ASSINADOS**

Alberto Francisco Dillenbourg

Flávio Arnaldo Braga da Silva

Marcus Antonio Rolim Silva

A

## Solucionismo (34)

Pedro Luiz de Oliveira Costa Neto - [politeleia@uol.com.br](mailto:politeleia@uol.com.br)  
Rua Alves Guimarães, 408/104 – CEP 05410-000 – São Paulo - SP

Neste número também se presta uma homenagem, desta feita a Felix Alexander Sonnenfeld, nascido há cem anos no Rio de Janeiro, talvez o maior de todos os problemistas brasileiros. Dois de seus inúmeros problemas, extraídos do JdS – Jornal do Solucionismo número 39, estão aqui incluídos, nos quais se nota o espírito satírico do compositor. Sonnenfeld compôs cerca de 2000 problemas e recebeu inúmeras honrarias nacionais e internacionais. Faleceu em 1993.

O sexto problema deste número, que o autor da coluna coloca para conhecimento e eventual discussão pelos interessados, é uma ousadia na modalidade FML – Follow my Leader, na qual as pretas são obrigadas a jogar sempre na casa deixada pela peça branca ao se mover no lance antecedente. A originalidade que marca o problema está no seu nono lance.

Para completar a relação dos campeões estaduais de solucionismo, iniciada nos números anteriores, seguimos indicando aqueles que obtiveram um único título. Por extensa, a lista será apresentada por partes. Neste número são citados os campeões estaduais de 1938 (I CBS): F. Lino de Andrade (DF, então na cidade do Rio de Janeiro), H. Cozzo (SP), E. Motta (RS) e M. Campello (RJ).

### Enunciado:

**Mate direto:** (# 2) – Jogam as brancas e dão mate no número indicado de lances, para qualquer defesa possível das pretas.

**Mate inverso:** (S # 2) - Brancas jogam e obrigam as negras a lhes darem mate no número de lances indicado. As negras, por outro lado, tentam de tudo para não dar mate.

**Mate ajudado:** (H # 3) – Jogam as pretas e ajudam as brancas a darem mate no número indicado de lances.

# PROBLEMAS

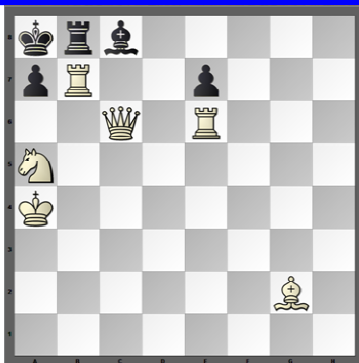

1) ≠ 2

a) Diagrama b) Dc6→c3

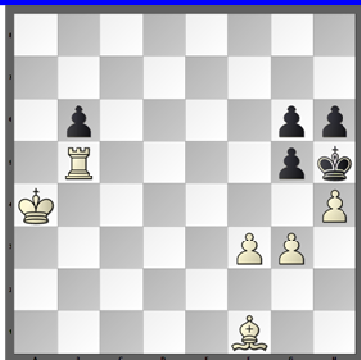

2) ≠ 3

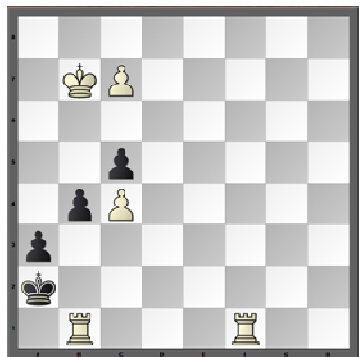

3) ≠ 4



4) S ≠ 2

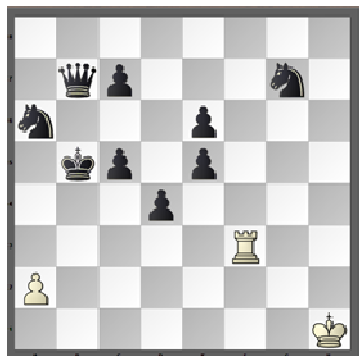

5) H ≠ 4

a) Diagrama b) c7→h2  
c) Ca6→b2 d) c5→h2

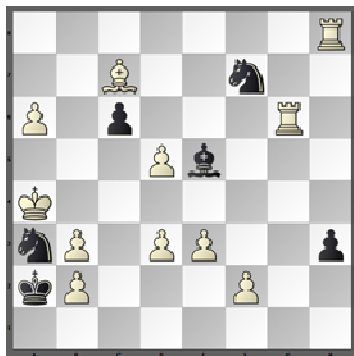

6) S ≠ 12

Follow my Leader

# BOLETIM DE INSCRIÇÕES CXEB

Envio o Boletim de Inscrições nº13 do CXEB para os torneios postais, contendo as inscrições pendentes até a data de 12/10/2010.

O Boletim de Inscrições de torneios pelo servidor serão enviados por email. Quem não estiver recebendo, peço me informar.

Solicito aos sócios que se houver uma inscrição que não recebeu o emparecimento e não consta desta lista me escreva reiterando sua inscrição.

Faço um apelo aos sócios que se inscrevem em torneios postais que convidem seus amigos que gostem destas modalidades para poderem formar os grupos. Como poderão comprovar, o número de inscrições nestas modalidades é muito baixa.

Há inscrições de apenas 10 sócios

Jorge André Pregun  
Diretor de Publicações e Cadastro  
cxeb.revista@gmail.com

## BOLETIM DE INSCRIÇÕES CXEB

torneio:	transmissão:	mat	SIT:	NOME:	CAT:	RAT:	NOME NA SALA:	data:
NOME: ATOS PEIXOTO FALKENBACH				mat: 267				
TC/A	POSTAL	267	A	ATOS PEIXOTO FALKENBACH	A	886		09/07/2010
TT/K 04	POSTAL	267	A	ATOS PEIXOTO FALKENBACH	A	886		09/07/2010
TT/K 03	POSTAL	267	A	ATOS PEIXOTO FALKENBACH	A	886		09/07/2010
TT/K 02	POSTAL	267	A	ATOS PEIXOTO FALKENBACH	A	886		09/07/2010
TT/K 01	POSTAL	267	A	ATOS PEIXOTO FALKENBACH	A	886		09/07/2010
NOME: CELSO DE RUI BEISIEGEL				mat: 4011				
TCE	POSTAL	4011	A	CELSO DE RUI BEISIEGEL	E	1182		21/04/2009
TCE	POSTAL	4011	A	CELSO DE RUI BEISIEGEL	E	1182		21/04/2009
NOME: DIONISIO KISS				mat: 6126				
TC/S	POSTAL	6126	A	DIONISIO KISS	S	1136		15/02/2009
NOME: JORGE ALBERTO DACAL MENDES				mat: 929				
TT/K 04	POSTAL	929	A	JORGE ALBERTO DACAL MENDES	A	781		15/05/2010
TT/K 04	POSTAL	929	A	JORGE ALBERTO DACAL MENDES	A	781		17/04/2010
NOME: JOSE DOS SANTOS BRASIL LEITE				mat: 263				
TCE	POSTAL	263	A	JOSE DOS SANTOS BRASIL LEITE	E	1031		05/09/2009
TT/K 04	POSTAL	263	A	JOSE DOS SANTOS BRASIL LEITE	E	1031		25/09/2010
TT/K 03	POSTAL	263	A	JOSE DOS SANTOS BRASIL LEITE	E	1031		25/09/2010
TT/K 02	POSTAL	263	A	JOSE DOS SANTOS BRASIL LEITE	E	1031		25/09/2010
TT/K 01	POSTAL	263	A	JOSE DOS SANTOS BRASIL LEITE	E	1031		25/09/2010
NOME: OTAVIO ANTONIO DE ARAUJO				mat: 5240				

BOLETIM Nº 15 - inscrições realizadas até 12/10/2010

## BOLETIM DE INSCRIÇÕES CXEB

torneio:	transmissão:	mat	SIT:	NOME:	CAT:	RAT:	NOME NA SALA:	data:
NOME: PAULO CAETANO BRACCO				mat: 198				
TC/S	POSTAL	5240	A	OTAVIO ANTONIO DE ARAUJO	S	1060		20/09/2010
TT/K 01	POSTAL	198	A	PAULO CAETANO BRACCO	S	1091		17/04/2010
NOME: PEDRO DAVID FORMA DE SOUZA				mat: 8426				
TT/K 03	POSTAL	8426	A	PEDRO DAVID FORMA DE SOUZA	A	1000		12/10/2010
TC/A	POSTAL	8426	A	PEDRO DAVID FORMA DE SOUZA	A	1000		12/10/2010
TC/A	POSTAL	8426	A	PEDRO DAVID FORMA DE SOUZA	A	1000		12/10/2010
TC/A	POSTAL	8426	A	PEDRO DAVID FORMA DE SOUZA	A	1000		12/10/2010
NOME: PEDRO GUERRA DE ALMEIDA				mat: 5069				
TC/A	POSTAL	5069	A	PEDRO GUERRA DE ALMEIDA	A	965		02/04/2010
TC/A	POSTAL	5069	A	PEDRO GUERRA DE ALMEIDA	A	965		21/03/2010
NOME: ULISSES ATILA ARRAIS E MOURA				mat: 6565				
TT/K 04	POSTAL	6565	A	ULISSES ATILA ARRAIS E MOURA	A	962		02/04/2010
TT/K 02	POSTAL	6565	A	ULISSES ATILA ARRAIS E MOURA	A	962		02/04/2010
TT/K 01	POSTAL	6565	A	ULISSES ATILA ARRAIS E MOURA	A	962		02/04/2010
TC/A	POSTAL	6565	A	ULISSES ATILA ARRAIS E MOURA	A	962		21/03/2010
TC/A	POSTAL	6565	A	ULISSES ATILA ARRAIS E MOURA	A	962		21/03/2010
TC/A	POSTAL	6565	A	ULISSES ATILA ARRAIS E MOURA	A	962		21/03/2010

# PARTIDAS POSTAIS

Colaboração Sergio G. Barbosa  
barbosa.serjao@gmail.com

Orlando Alcântara Soares - Gladstone Sabóia Amorim  
V CBI Postal-Final - 1985-1990  
[Soares]

1.Nf3 Nf6 2.d4 g6 3.c4 Bg7 4.Nc3 0-0 5.e4 d6 6.Be2 e5 7.0-0 Nc6 8.d5 Ne7 9.b4 Nh5 10.c5 Nf4 11.Bxf4 exf4 12.Rc1 h6 13.a4 g5 14.h3 Ng6 15.cxd6 cxd6 16.Nb5 Ne5 17.Nfd4 Qf6 18.Bh5 [Para impedir Qf6-g6. As Brancas planejam explorar a sétima linha para obter uma troca de Torres, reduzindo assim a força do ataque negro sobre o Flanco do Rei. A pressão sobre a coluna "c" poderá então ser exercida pela Dama branca. Evidentemente, as Negras têm suas próprias idéias a respeito da posição] 18...Bd7 19.Qb3 a6 20.Nc7 Rab8 21.Nde6 [Até este lance, segundo jogado em Henley-Gufeld, Tbilisi, 3983, Informador 36, que continuou com 21.Rfd1 e as Brancas conseguiram a vitória em 40 jogadas, após terem contado com a colaboração das Negras. Também é possível 21.b5 Nd3!?, sugestão de Gufeld àquela partida. O lance branco é uma recomendação de Gufeld.] 21...Rfc8 22.Nxg7 Kxg7 [Conceituado como "=" por Gufeld, ainda que, como se observa na continuação, as Brancas tenham que superar sérios problemas.] 23.b5 [As Negras ameaçavam b7-b5, produzindo complicações não desfavoráveis ao segundo jogador. Por exemplo: 23.Rc2 b5 24.Rfc1 bxa4, seguido de Qf6-d8 ou de f4-f3.] 23...g4 [Após 23...f3, as Brancas trocariam o Bh5, sua pior peça colocada, pelo ativo Cavalo negro, conseguindo vantagem. Com a continuação 23...f3 24.Bxf3 Nxf3+ 25.Qxf3 Qxf3 26.gxf3 Bxh3 27.Rfe1: a) 27...Bd7 28.Kg2, com a idéia de f3-f4, Kg2-f3 e possibilidade de Rh1, com vantagem; b) 27...Kf6, sem dar tempo ao Rei branco

para a manobra citada, 28.bxa6 bxa6 29.Rc6 [Ameaça e4-e5] 29...Ke7 30.Nxa6, com grande vantagem; c) 27...axb5 28.axb5, ameaçando b5-b6, com posição ganhadora] 24.hxg4 f3 25.Rc3 axb5 26.axb5 Qf4 27.gxf3 [Uma posição interessante. As Brancas ameaçam Kg1-g2 e o ataque negro não justificará o sacrifício de peça necessário para abrir a posição do Monarca oponente. Sendo assim, o primeiro jogador terá tempo para consolidar sua Ala do Rei e para impor sua vantagem de espaço no Flanco da Dama. Portanto, o segundo jogador é obrigado a jogar Rc8xc7 sem perda de tempo. Mas exatamente aí está o curioso equilíbrio desta posição. O verdadeiro problema das Brancas está na colocação isolada do Bh5 e do Nc7, que, no momento, não conjugam sua ação com a das demais peças. Essa falta de coordenação é responsável, inclusive, pela força do ataque negro. Com Rc8xc7, o Cavalo avançado é substituído por uma Torre que conjugua sua ação com Bh5 no ataque a f7. Ou seja, o único modo de as Negras solucionarem seus problemas posicionais é resolvendo, elas próprias, os problemas da posição adversária!] 27...Rxc7! – **diagrama** - 28.Rxc7 Nxf3+ [Com 29.Kg2 Qh2+ 30.Kxf3 Qh3+ 31.Kf4, o Rei branco encontra-se em posição mais exposta, se comparado ao ocorrido na partida] 29.Qxf3 Qxf3 30.Rxd7 Qxe4 [Se 30...Rf8, o primeiro jogador, com Rf1-c1 coordena todas as suas peças no ataque ao Rei e aos Peões contrários, sem correr riscos. A pequena desvantagem material das Brancas fica amplamente compensada pela ação harmônica de seus efetivos] 31.Rxf7+ [Após 31.Rc1 Ra8 32.Rxf7+ Kg8 33.Kh2 Qe5+, as Negras têm contrajogo suficiente para manter o equilíbrio.] 31...Kg8 32.Rf6 [Chega-se ao



empate. 32.Rc1 transpõe para a linha do comentário anterior. 32... Rc8 33.Rg6+ Kf8 34.Rf6+ Kg8 35.Rg6+ Kf8 36.Rf6+ Kg8, empate. É significativo que a sequência de empate tenha-se produzido graças à cooperação entre a Torre e o Bispo, cuja ação ofensiva só se tornou possível pela continuação forçada do ataque negro, após sua 23ª jogada] ½-½

[Fonte: Boletim do torneio, editado por Djalma Baptista Caiafa]

Gilberto Fraga Portilho - Orlando Alcântara Soares

V CBI Postal-Final - 1985-1990

[Soares]

1.e4 e6 2.d4 d5 3.Nd2 c5 4.exd5 exd5 5.Bb5+ Nc6 6.Ngf3 Bd6 7.dxc5 Bxc5 8.0-0 Nge7 9.Nb3 Bd6 10.Nbd4 0-0 11.Be3 Bg4 12.Qd2 Qc7 13.h3 Bh5 14.Nh4 Bg6 15.Nxg6 hxg6 16.Bxc6 bxc6 17.c4 Qd7 18.cxd5 Nxd5 19.Rfd1 Bb4 [19...Nxe3 20.Qxe3 Rfe8 / 19...Bc5 20.Qc3 / 21.Qf3 c5 / 19...Rac8 20.Rac1 20.Nc2 Qc7; 22.Nc2 Qd7 23.Ne3 Be5 24.Nc4 Bd4 25.Rd2 (prevenindo Re8-e6-f6) 25...Qd7 26.Rac1, Bom equilíbrio. A posição centralizada do Bispo compensa a inferior estrutura de Peões das Negras. Em outras variantes, a maior mobilidade do Bispo, comparada à do Cavalo, é o fator de equilíbrio da posição. As Negras optam por um plano mais complexo: 1] Exploração de "d5" para centralização; 2) Ganho de alguns tempos para ativação de peças. Tal plano matem o equilíbrio, embora com maiores riscos) 20.Qd3 Rfd8 21.Bg5 Be7 22.Qd2 Rab8 23.Bxe7 Nxe7 24.Qc2 Qb7 25.Nf3 [Buscando a troca de Peças favorável ao possuidor de melhores Peões. 25.Rd2 Rd6 26.Rad1 e deverá ocorrer a troca das quatro Torres, uma vez que nenhum dos lados poderá permitir ao outro o domínio da coluna "d". A combinação remanescente de Peças, Q + N versus Q + B, não ocasiona problemas às Negras, mesmo com piores Peões. Também é possível 25...c5 26.Qxc5 Nf5,

entregando o Peão débil para ativar as Peças e para evitar que as Brancas consigam o tempo de que necessitam para completar o desenvolvimento] 25...Rd5 26.b3 Rbd8 27.Rxd5 cxd5 [Deste momento em diante, o plano negro consiste no avanço do Peão "d", apoiado por Peças. A estrutura de Peões mostra um futuro final de Peão central passado e apoiado versus Peão passado distante. Qualquer final puro de Rei e Peões será favorável ao bando detentor do Peão passado distante, no caso as Brancas, que possuem maioria no Flanco, conferida pelo Peão passado e pela boa centralização de suas Peças; 2] Possibilidade de manter pelo menos uma Peça sobre o tabuleiro, para impedir que o Reibranco venha a bloquear com facilidade o Peão "d". Estas idéias orientarão as ações dos dois contendores até o término da partida e sua implementação exigirá extraordinária precisão por parte do lado possuidor do Peão central] 28.Re1 Nf5 29.Rc1 Nd6 30.Nd4 Qb6 31.Qc5 Rc8 32.Nc6 Qxc5 33.Rxc5 Kf8 34.f3 a5! [Mover o Rei seria perda de tempo, pois a rota mais curta para a centralização do Rei negro é Kf8-e7-d6. Praticamente inevitável é a manobra Nd6-b7-d8, a qual provocará Rc5-c2 (a Torre branca não possui outra jogada, dada a manobra do Cavalo negro), Nc6-d4, Rc8xc2, quando as Negras precisarão impedir o acesso do Cavalo branco à importantíssima casa "b4". Portanto, as Negras executam a jogada necessária, sem definir a posição de suas Peças, especulando com uma eventual perda de tempo pelas Brancas] 35.Kf2 Nb7 36.Rc2 Nd8 37.Nd4 Rxc2+ 38.Nxc2 Ke7 39.h4 [Impede g6-g5 e g7-g6, quitando f4 e f5 ao Cavalo branco e restringindo o avanço dos Peões brancos do Flanco do Rei, porém cede um tempo para a centralização do Rei contrário] 39...Kd6 40.Ke3 Kc5 41.Kd3 [41.a3 Ne6 42.a4! conquista "c4". Com Peças ativas e bem coordenadas, as Negras possuem excelentes perspectivas. Para evitá-lo, as Brancas precisam ceder tempo ao opositor] 41...Ne6

42.g3 f5 43.a3 d4 [A jogada longamente planejada e que mantém o equilíbrio da posição!] 44.b4+ Kd5 45.bxa5 [45.f4 a4 46.Ne1 Nc7] 45...Nc5+ 46.Kd2 Kc4 47.Nb4 Nb3+ 48.Kc2 Nxa5 49.Nd3 Nc6 50.a4 Ne7 51.Nf4 Nc6 52.Nd3 [52.Nxg6 d3+ 53.Kd2 Kd4 54.Nf4 Ne5 55.h5 Nc4+ 56.Ke1 d2+ 57.Ke2 Kc3 58.Nd5+ Kc2 59.Nb4+ Kc3 60.Nd5+ com empate] 52...Ne7 53.f4 Nd5 54.Ne5+ [54.a5 Ne3+ 55.Kd2 Nf1+ 56.Ke2 (56.Kc2 Ne3+) 56...Nxg3+ 57.Kf3 Kxd3 58.a6 Kc2 59.a7 d3 60.a8Q d2, com igualdade. Há uma interessante possibilidade: 61.Qc6+ Kb2 62.Qb5+ Kc2 63.Qc4+ Kb2 64.Qd3 Ne4 65.Ke2 d1Q+! ganhando] 54...Rc5 55.Nxg6 Ne3+ 56.Kd3 Nc4 57.Ne7 Nb2+ 58.Ke2 Nxa4 59.Nxf5 Kc4 60.Nxg7 d3+ 61.Kf3 Nc3 62.Nf5 d2 63.Ne3+ Kd3 64.h5 Ne2 65.Nd1 Nd4+ [O Rei branco foi afastado da vizinhança do Peão avançado, mas não é possível fazer o mesmo com o Cavalo contrário, que dispõe de demasiado espaço] 66...Ne2 67.Kh4 [67.h6 Nc3 68.Nb2+ Kc2 69.Nc4 d1Q+. Assim, é necessário mover o Rei, impedindo que o Peão contrário seja promovido com xeque. Também se evitando que o Cavalo negro possa chegar a "e3" com xeque.] 67...Kc2 [Agora 67...Nc3 68.Nb2+ Kc2 69.Nc4 ganha. Também ganha 68...Ke2 69.h6 Na4, ou mesmo 69...Nd1 70.Nc4] 68.Ne3+ 1/2-1/2

[Fonte: Boletim do torneio, editado por Djalma Baptista Caiafa]

Antonio Pacini – Gladstone Sabóia Amorim  
 V CBI Postal-Final - 1985-1990  
 [Pacini]

1.c4 Nf6 2.Nc3 g6 3.d4 Bg7 4.e4 d6 5.Nf3 0-0 6.Be2 e5 7.0-0 Nc6 8.d5 Ne7 9.Ne1 Nd7 10.Nd3 f5 11.Bd2 [As Brancas permitem que as Negras realizem o famoso Ataque Índio, na Ala do Rei, que consiste no avanço maciço dos Peões dessa Ala, como se verá no prosseguimento da partida. Como comparação, as Brancas terão apreciável

vantagem na Ala oposta. As Brancas poderiam ter optado pela sequência 11.exf5?? gxf5 12.f4 com jogo aparentemente menos agudo] 11...Nf6 12.f3 f4 13.c5 g5 14.Rc1 Ng6 15.cxd6 cxd6 16.Nb5 [Até aqui, vai tudo de acordo com a teoria desta Abertura. A idéia do lance textual é explorar a coluna "c" e, eventualmente, levar este Cavalo a "e6". Ao mesmo tempo, o Cavalo poderá optar pela manobra em a3/c4. No caso de 16...Qb6+, é claro que a resposta teria sido 17.Nf2, defendendo tudo] 16...Rf7 17.Qc2 Ne8 18.a4 h5 19.Nf2 Bd7 20.Qb3 Bf8 21.Rc2 a6 22.Na3? –

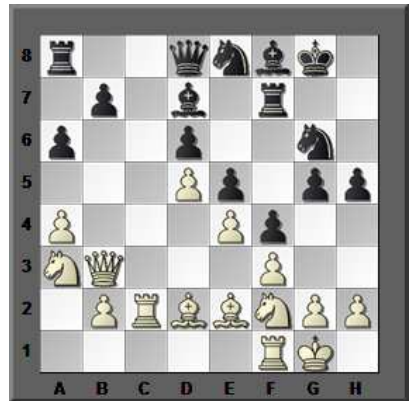

[A

pressão branca na Ala da Dama torna-se bastante forte, mas há perigo na Ala do Rei, principalmente pelo avanço dos Peões negros e ameaças de sacrifícios.] 22...Rg7 23.a5 Nf6 24.Nc4 g4 25.fxg4 [Este lance me pareceu o mais adequado.] 25...hxg4 26.Nb6 g3 27.hxg3 fxg3 28.Nh3? [Única forma para sustentar a posição. De outra forma, o ataque negro é desastroso para as Brancas.] 28...Nxe4 29.Bh6 [Este era o lance que tinha calculado para complementar a reação necessária. A posição é complexa e algum erro poderia ter cometido. Numa situação complicada como a presente, não há muita opção. Há que confiar e ir à luta! Note-se também que não é fácil para as Negras encontrar jogadas adequadas para prosseguir o seu ataque] 29...Rh7

**30.Bxf8 Qh4?** [Este certamente é um erro definitivo, pela seqüência natural que se desenrolou. Parece forçado 30...Nxf8 31.Bd3 com jogo aparentemente favorável às Brancas] **31.Nxd7 Rxd7 32.Qa4!** [Lance tático decisivo. Não vejo como salvar a perda de uma Peça] **32...Rad8?!** [Não resolve o problema, mas é difícil indicar algo melhor.] **33.Bh6! Qxh6 34.Qxe4 Nf4 35.Bg4 Rg7 36.Rc8** [A jogada mais natural, porque procura a simplificação com trocas, sempre recomendado quando há vantagem material.] **36...Rxc8 37.Bxc8 Rc7 38.Be6+ Kh8 39.Re1 Nh5 40.Kf1** [Recomendado, porque provoca definições.] **41...Qf6+ 41.Qf3!** [As Brancas não temem essa nova troca. O Final resultante seria ganho para elas. Se 41.Qf5?? Qxf5+ 42.Bxf5 Rc2 e ganham as Negras] **41...Nf4 42.Nxf4 exf4 43.Qh5+** [Uma partida instrutiva para o estudo do Ataque da Índia do Rei. Se 43...Rh7 44.Qe8+ Kg7 45.Qg8+ Kh6 46.Bh3 e ganham as Brancas.] 1-0

[Fonte: Boletim do torneio, editado por Djalma Baptista Caiafa]

Gilberto Fraga Portilho – José de Pinto Paiva

V CBI Postal-Final - 1985-1990

[Portilho]

**1.d4 Nf6 2.Nf3 g6 3.c4 Bg7 4.Nc3 d6 5.e4 0-0 6.Be2 e5 7.dxe5 dxe5 8.Qxd8 Rxd8 9.Bg5 Re8 10.Nd5 Nxd5 11.cxd5 c6 12.Bc4**

[Nesta Variante as Brancas devem evitar que as Negras instalem o Cavalo em "d4"] **12...b5 13.Bb3 c5?!** [A posse do Peão d5 passado e defendido concede às Brancas boas chances de ganho no Final] **14.Bd1 Bb7 15.Be2 a6 16.0-0-0y Nd7 17.Kb1 Bf8 18.g4 c4 19.Ne1 Bc5 20.f3 f6 21.Bd2 Nb6 22.Nc2 Nc8 23.h4 Nd6 24.h5 Kg7 25.hxg6 hxg6** [As Negras melhoraram bastante a posição de suas Peças e ameaçam agora f5] **26.Bh6+ Kg8 27.Be3 Bxe3 28.Nxe3 Kg7 29.g5!** [Com esse interessante golpe tático as Brancas assumem a iniciativa na Ala do Rei; não serve agora 29...f5? 30.exf5 Nxf5

(30...gxf5? 31.Rh6!) 31.Nxf5+ gxf5 32.Rh6 Rh8 33.Rb6 Rab8 34.a4!y] **29...fxg5 30.Rhg1 Nf7 31.Rc1 Rac8 32.a4 Rh8 33.Rc2 Rh2 34.Ng4 Rh4 35.Rgc1 Rb8! 36.Bxc4!** [Somente assim! As Brancas tentam trocar seu Bispo mau por dois Peões para penetrar com as Torres e ganhar o Peão e5 na continuação. As Negras não aceitam, considerando que sua posição, apesar da Peça a mais, seria muito difícil de defender.] **36...Bc8! 37.axb5 axb5 38.Be2 Bxg4 39.fxg4 Rh2** [As Negras têm problemas com o Peão passado e com a debilidade do PCD] **40.Bd1! Rbh8?!** **41.Rc7 Rf2? 42.Bb3!! Rhh2** [Parece que as Brancas têm que trocar as Torres, o que daria um Final ainda pouco melhor para as Negras, mas...] **43.Ka2!!** e as Negras abandonaram. [Com efeito, se 43...Rxb2+ 44.Ka3 Rbf2 45.d6!], as Brancas ganham combinando a cravada do Cavalo com o avanço do Peão passado; e se 43...b4 44.R1c2 força a troca de Torres com a diferença que agora o PCD cai! Se 43...Rd2? 44.Rf1 Rdf2 45.Rxf2 Rxf2 46.d6 Kf8 47.Rxf7+ Rxf7 48.Bxf7 Kxf7 49.Kb3+-; Obviamente não há mais tempo para a defesa passiva com 43...Kf6 44.d6! Nxd6 45.R1c6 Rd2 46.Rf7# Se 44...Rh7 45.Bxf7 Rxf7 46.d7!! Rd2 47.Rf1+ +-] 1-0

[Fonte: Boletim do torneio, editado por Djalma Baptista Caiafa]

Cesar Roberto da Silva Reis – Gilberto Fraga Portilho

V CBI Postal-Final - 1985-1990

[Portilho]

**1.e4 c6 2.d4 d5 3.exd5 cxd5 4.c4 Nf6 5.Nc3 e6 6.Nf3 Bb4 7.cxd5 exd5 8.Be2 Svesnikov** no Informador 37 indica 8.Bb5+r, contrariando a dupla Botvinnik – Abramov que na ECO avaliam "=". Fico com os dois últimos. Não posso crer que um lance antiposicional como Bb5 conceda alguma vantagem às Brancas, e ao contrário do GM russo, coloço à teste minhas análises. **9...Bd7 9.0-0?!**

Bxc3 10.Bxd7+ Nbx d7 11.bxc3t, Falleiros-Portilho, I CEI SP/Final, 85/86, 0-1 em 24 lances: “se um lance normal como roque é fraco, é que algo está errado!...”; 9.Qb3? Qe7+ 10.Be2 0-0t; 9.Qa4 Qa5! iguala, no mínimo. 9.Qd3 0-0 10.0-0 Qa5, idem. Finalmente 9.Bxd7+ Nbx d7 10.Qb3 Bxc3+ 11.bxc3 Qc7 dá as Negras uma partida confortável] 8...0-0 9.0-0 Bxc3 10.bxc3 Ne4 11.Bb2 Bg4 12.c4 [Na partida Salvador de Cresce-Portilho, pelo mesmo torneio, seguiu 12.Rc1?! e após 12...Nd7! 13.c4 Qa5 14.a3 dxc4 15.Rxc4 Bxf3 16.Bxf3 Nd2 17.Bc3 Qa6!t.] 12...Nc6 13.Re1 Rc8 [Segundo a ECO “=” 14.h3 Bh5 15.cxd5 [ou 15.Ne5 Bxe2 16.Qxe2 Nf6=] 15...Qxd5 16.Nd2?! [As trocas de Peças beneficiam as Negras, que têm uma estrutura de Peões melhor para o Final] 16...Bxe2 17.Rxe2 Nxd2 18.Rxd2 Rfd8 [O Peão-dama está bloqueado e será alvo de ataque, ao mesmo tempo que o Bispo ficará eternamente passivo] 19.Qb3? [A troca de Damas não alivia a pressão, e ainda se cria uma segunda debilidade na estrutura de Peões] 19...Qxb3? 20.axb3 Rd5+

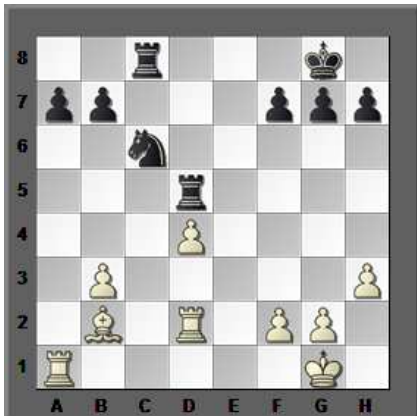

[O Final é lento, mas inexorável: o Rei negro passará para apoiar a maioria de Peões, enquanto o Rei branco tem sua atividade limitada pela pressão em d4.]

21.Rc1 Rcd8 22.Kf1 f6 23.Rd3 Kf7 24.Ra1 [Não adianta 24.Re1 R8d7 seguido de Re7, e o Branco não deve trocar pois perderia o Peão “b” com Rb5 e Na5. Naturalmente o PD não se pode tomar por causa da cravada] 24...Ke6 25.Ra4 Kd6 26.Ra1 Rd7 27.Ke1 Kc7 28.Rc1 Kb6 [As Negras melhoraram sua posição ao tempo que o branco praticamente não joga!] 29.Rcd1 [Havia a ameaça Nxd4, já que o Rei está em casa que permite descravar] 29...Nb4 30.R3d2 Rb5! 31.Rb1 a5 [Se 31...Nd5 32.Ba3-c5] 32.g3 [Quase único, para evitar Nd5-f4] 32...Rc7 33.Kd1 Rf5! [Ameaça Rf3!] 34.Ba3 Kb5 35.Bxb4 Kxb4 [Finalmente as Brancas se livram do Bispo mau, mas infelizmente (para elas!) a ativa colocação das Peças negras decide o Final de Torres.] 36.d5 [36.Ke2 Re7+ 37.Kf1 Rf3-+] 36...Rd7 37.Kc2 Rfxd5 38.Rxd5 Rxd5 39.Re1 Rg5 1-0

[Fonte: Boletim do torneio, editado por Dijalma Baptista Caiafa]

Antonio Pacini – Iluska Pereira da Cunha Simonsen  
V CBI Postal-Final - 1985-1990  
[Pacini]

1.c4 Nf6 2.Nc3 e6 3.e4 [Uma jogada moderna, que conta com o agrado de vários mestres, dentre os quais o GMI brasileiro Jayme Sunye] 3...c5 4.e5 Ng8 5.Nf3 Nc6 6.d4!? [Sacrifica um Peão central, em troca de “tempos”. Houve época em que os soviéticos empregaram essa idéia repetidamente: M. Tahl e outros] 6...cxd4 7.Nxd4 Nxe5 [Uma alternativa bastante sólida teria sido 7...d6, recusando as complicações] 8.Ndb5 f6 [Um lance cujo objeti-

vo é criar uma casa de fuga em f7 para o Cavalo de e5] 9.Bf4 a6 10.Bxe5 axb5 11.Bg3 bxc4 12.Bxc4 Nh6 13.Qh5+ g6 14.Qb5 Nf5 15.0-0-0 [As Brancas seguem rigorosamente o plano tático desta linha de jogo: desenvolvimento em troca de material.] 15...Ra5 16.Qb3 – diagrama – 16...Nxg3 [Para desafogar a posição. Contudo, abre uma perigosa coluna para a Torre. Na verdade, há poucas alternativas e as Negras têm de desenvolver suas Peças] 17.hxg3 Qc7 18.Kb1 Be7 19.Nb5! [Lance tático importante. A posição começa a requerer jogadas exatas. Com efeito, verifica-se que a Dama negra não dispõe de boas casas. Por exemplo: se 19...Qb6? 20.Nd6+, ganha; se 19...Qe5?! 20.f4 Qe4+ 21.Bd3, etc.; se 19...Qc6 20.Rc1, etc.] 19...Qd8 20.Qd3! [Provoco 20...d5 e ao mesmo tempo, ameaço 21.Nd6+ Bxd6 22.Qxd6 Bxd6 23.Rxd6, paralisando o jogo das Negras no Centro e na Ala da Dama. Contudo, penso que, sob o ponto-de-vista da defesa, talvez fosse melhor para as Negras terem optado por esta Variante, em que pese sua passividade] 20...d5 21.Qd2 [Ganho de tempo] 21...b6 22.Bd3 f5 23.Nd4! Bd7 24.Qe2 [Lance complementar do anterior, que deixa as Negras diante de delicados problemas estratégicos. Se 24...Kf7 25.Rhe1 Qd6 26.Bb5 Be8! 27.Nc6 Ra8, teria desaparecido o perigo imediato, mas, depois de 28.f4, as Brancas manteriam vantagem posicional suficiente e melhores perspectivas] 24...0-0 25.Bb5 Bxb5 26.Qxe6+ Rf7 27.Rhx7 Qf8 28.Qxg6+ Rg7 29.Qe6+ Qf7 30.Rxg7+ Kxg7 31.Qxb6 [Recuperando a Peça e ganhando três Peões] 1-0

[Fonte: Boletim do torneio, editado por

Dijalma Baptista Caiafa]

Antonio Pacini – Américo Ricieri Filho  
V CBI Postal-Final - 1985-1990  
[Pacini]

1.c4 e5 2.Nc3 Nf6 3.g3 c6 4.Nf3 e4 5.Nd4 Qb6 6.Nc2 Bc5 [Lance agressivo que requer um jogo cuidadoso por parte das Brancas, mas que não oferece grandes problemas contra um jogo correto.] 7.Ne3! [Necessário, já que 7.e3 seria nitidamente inferior] 7...Bxe3 [Uma decisão precipitada?] 8.dxe3 [A tomada com o PB seria claramente inferior, além de desconjurar a Ala do Rei branca] 8...0-0 9.Bg2 Re8 10.0-0 Qb4 11.Qd4! Qe7 [A alternativa teria sido 11...c5 12.Nd5! com jogo preferível às Brancas] 12.b3 Na6 13.Bb2 b6?? [Um incrível erro] 14.Nxe4 1-0  
[Fonte: Boletim do torneio, editado por Dijalma Baptista Caiafa]

Hemar A. Galvão Barata – Lafayette Freitas Sampaio  
VI CBI Postal-Final - 1986-1991  
[Sampaio, L.]

1.e4 c5 2.Nf3 d6 3.Bb5+ Nc6 4.0-0 Bd7 5.Re1 Nf6 6.c3 a6 7.Bf1 Bg4 8.d3 g6 [Meu adversário saiu-se bem. Eu não achei nos livros os lances para refutar esta linha que ele adotou] 9.h3 Bd7 10.d4 cxd4 11.cxd4 e5 12.Nc3 Bg7 13.Bg5 h6 14.Be3 0-0 15.d5 Ne7 16.a4 Ne8 17.a5 f5 18.Nd2 b5 19.axb6 f4 20.b7 Rb8 21.Ba7 Rxb7 22.Rxa6 Nc8 [As Brancas foram eliminadas do torneio. Mas estavam perdidas, pois não tinham salvação para o Bispo] 0-1  
[Fonte: Boletim do torneio, editado por Dijalma Baptista Caiafa]



## CLUBE DE XADREZ EPISTOLAR BRASILEIRO

(LEVA O XADREZ, TRAZ O AMIGO)

### PROPOSTA DE SÓCIO

- |             |                                |
|-------------|--------------------------------|
| 1. NOME     | 6. TELEFONE                    |
| 2. ENDEREÇO | 7. E-MAIL                      |
| 3. CIDADE   | 8. PROFISSÃO                   |
| 4. ESTADO   | 9. ESTADO CIVIL                |
| 5. CEP      | 10. LOCAL E DATA DE NASCIMENTO |

- a) Junte à proposta um cheque nominativo ao Clube de Xadrez Epistolar Brasileiro, correspondente à sua 1ª anuidade;
- b) A proposta deverá ser enviada ao Presidente: Márcio Barbosa de Oliveira – marbol@attglobal.net - Rua Cândido Gaffree 135 – Rio de Janeiro – RJ – 22291-080 ou pela internet: <http://www.cxeb.org.br/pficsoc.htm>
- c) Solicitamos-lhe indicar os nomes e endereços de alguns dos seus amigos que poderiam jogar xadrez por correspondência, para prévio contato.

**Todos os dados constantes nesta proposta serão de uso confidencial e restrito ao CXEB**

**O QUE É O XADREZ POSTAL?** - É a prática do xadrez por correspondência.

**COMO PRATICÁ-LO?** - Os jogadores enviam seus lances por carta, aerograma, cartão postal, fax, E-mail, provedor ou ainda por outro meio a ser criado ou referendado pelo Clube, usando os mesmos sistemas usuais de anotação do *xadrez ao vivo*.

**Algébrico** – 1.e4 e5 2.Cf3 Cc6 ou **Numérico** – 1. 5254 5755 2. 7163 2836. O Sistema Numérico é muito usado nas competições internacionais. Nos torneios nacionais, a sua vez, recomenda-se o uso do Sistema Algébrico.

Os torneios são regidos por regulamentos e regras próprias que estabelecem, entre outras condições, o Tempo de Reflexão (total dos dias que são permitidos para refletir e responder o lance do adversário, a cada série de 10 lances), e a duração dos torneios, em geral de um ano e meio, se por carta; um ano, se por E-mail ou sala do CXEB. O jogador enfrentará, simultaneamente, todos os parceiros do seu grupo.

**COMO FAZER PARA PRATICÁ-LO?** - No Brasil, o xadrez postal é dirigido pelo Clube de Xadrez Epistolar Brasileiro - CXEB, reconhecido pela Confederação Brasileira de Xadrez (CBX), filiado à Internacional Correspondence Chess Federation (ICCF), entidade internacional do xadrez postal, e à Confederación Americana de Ajedrez Postal (CADAP), que representa a ICCF na América Latina.

**COMO ASSOCIAR-SE AO CXEB?** - Basta preencher a proposta de sócio, e remetê-la ao Presidente do CXEB, com o pagamento da primeira anuidade.

**PAGA ALGUMA TAXA?** - Sim, uma contribuição anual de R\$72,00. O pagamento pode ser feito por meio de cheque comum, cruzado, nominativo ao CXEB, ou de depósito em conta-corrente do Clube, com o posterior envio da cópia do depósito à Tesouraria, para identificação do crédito e aviso ao setor de cadastro.

**O QUE OFERECE O CXEB?** - Torneios! Amigos! Diversão de Primeira Qualidade! Veja:

**a) TORNEIOS DE CLASSIFICAÇÃO – TC** - Torneio no qual o associado define a sua categoria no Clube: Torneio de Classificação da Categoria Aberta (TC/A), Torneio de Classificação da Categoria Especial (TC/E) ou Torneio de Classificação da Categoria Superior (TC/S). O primeiro torneio é formado com grupos de 7 participantes e o segundo e o terceiro são torneios formados com grupos de 11 jogadores. Os dois primeiros colocados de cada grupo são promovidos à categoria seguinte (exceto na Superior), desde que atinjam no mínimo 3/4 dos pontos possíveis; os que não obtiverem 1/3 dos pontos possíveis voltam à categoria imediatamente anterior (não há rebaixamento no TC/A). Ao inscrever-se em um TC pela primeira vez, o associado deverá disputar um TC/A. É permitido jogar, simultaneamente, até 3 grupos da mesma categoria, desde que a inscrição seja realizada no máximo em até 6 meses após o início do primeiro grupo.

**b) TORNEIOS TEMÁTICOS** - Grupos com 5 participantes, estes torneios têm início sempre que se completa um grupo de uma determinada Abertura e não há limite de inscrição em grupos de mesmo tema ou de temas distintos. Os temas disponíveis são divulgados na Revista Brasileira de Xadrez Postal - RBXP, e são renovados anualmente.

**c) CAMPEONATO BRASILEIRO INDIVIDUAL** - Torneio anual restrito aos associados do Clube. É a prova máxima do xadrez postal brasileiro. Na Fase Semifinal, há acesso direto a jogadores classificados em outras competições do próprio CXEB, da CADAP e da ICCF. As Fases Semifinal e Final, são computáveis também para rating da ICCF. Este torneio é disputado nas versões postal, e-mail e servidor.

**d) TAÇA BRASIL** - Torneio anual acessível aos não-associados e aos associados do Clube, independentemente da categoria a que pertençam. É disputado na versão postal, nos anos ímpares; e por meio eletrônico, na versão por E-mail, nos pares. Uma das maiores competições do xadrez postal mundial!

**e) XADREZ EPISTOLAR RÁPIDO** - Torneios de 10 meses de duração, com regras próprias. Uma novidade mundial, exclusiva do CXEB! Vale a pena experimentar.

**f) OUTROS TORNEIOS** - Realizamos ainda: Torneios por Equipes, Torneios para Veteranos, para Jovens (em geral) e para Mulheres, Campeonatos Estaduais e Competições Internacionais.

**g) TORNEIOS ELETRÔNICOS** – Têm a duração de 12 meses (os torneios postais, como já informado, 18 meses). Há ainda a possibilidade de jogar-se os torneios específicos da Categoria Postal utilizando-se o E-mail, desde que haja mútuo acordo entre os jogadores. Atenção: a recíproca, no entanto, é proibida.

**COMO PARTICIPAR DOS TORNEIOS?** - Consulte a seção *Serviços - Informações – Inscrições*, na Revista. Os inscritos em qualquer torneio recebem o emparelhamento com nome e endereço de seus adversários, datas do início e término da competição e outras informações pertinentes.

**MAIS ALGUMA COISA?** - Sim, a cada dois meses os associados recebem, gratuitamente, uma revista contendo os resultados dos torneios, partidas, artigos e muitas informações úteis. Também o clube disponibiliza um endereço exclusivo na Grande Rede, sem restrições de acessibilidade. *Visite-nos.*

Home-page: <http://www.cxeb.org.br>

E-mail: [contato@cxeb.org.br](mailto:contato@cxeb.org.br)

# Soluções

1) F. Sonnenfeld, Feenchach, 1975

a) 1. **De8!**

b) 1. Dh8? Sem solução, posição ilegal. Qual foi a última jogada das negras?

2) H. W. Grant, Evening News, 1942

11. Ta5!	b5+	Bxb5	g4/gxh4	3. Be8#
	bxa5	Be2+	g4/gxh4	3. fxg4/f4#

3) O. Krobshofer (?)

1.c8(B)! b3 2. Bg4 b2 3. Bd1 Rxb1 4. Bb3#

4) Joseph Kupper (Suiça), The Problemist Supplement, março 2009

1.Cxd3!	Ameaça	2. Dxc5+	
	Dxb7	2. Dd7+	Dxd7#
	Db8	2. De5+	Dxe5#
	Cxd3	2. De5+	Cxd5#
	Cd5(c2)	2. De3+	Cxe3#
	Bxd3+	2. De4+	Bxd4#

5) F. Sonnenfeld, Die Schwalbe, 1975 – “O elevador”

a) 1. Rc4 Rg1	2. Db2 Tc3	3. Cb4 Txc5	4. Ra3 Ta5#
b) 1. Ra4 a3	2. Db3 Tf6	3. Cc7 Txe6	4. Cb5 Ta6#
c) 1. Ra5 a4	2. Db4 Tf7	3. Cc4 Txc7	4. Cb6 Ta7#
d) 1. Cc5 a4+	2. Ra6 a5	3. Db5 Tf8	4. Cb7 Ta8#

6) P. L. O. Costa Neto, Brasil, 2010

1.Bb8 Bc7 2. Th4 Ch8 3. Tg2 Cg6 4. Th8! Ch4 5. Th2! Cg2 6. e4 Ce3  
7. d6 Cd5 8. Th1 h2 9. Tc1

a).... h1(D)	10. Tc8 Dh8	11. Txc7 Dc8	12. a7 Da6#
b)... h1(T)	10. Txc6 Tc1	11. Txc7 Tc6	12. a7 Ta6#
c)... h1(B)	10. exd5 Be4	11. dxc6 Bd5	12. b4 Bb3#
d)... h1(C)	10. f3 Cf2	11. d4 Cd3	12. bxa3 Cb2#



# CAMPEONATO BRASILEIRO INDIVIDUAL

## Campeões do CBI

I CBI	Henrique Pereira Maia Vinagre	XI CBI	Carlos Evanir Costa
II CBI	Adaucto Wanderley da Nóbrega	XII CBI	Zélio Bernardino
III CBI	Antônio Pacini	XIII CBI	João Carlos de Oliveira
IV CBI	Gilberto Fraga Portilho	XIV CBI	Airton Ferreira de Souza
V CBI	Orlando de Alcântara Soares	XV CBI	Ércio Perocco Junior
VI CBI	Marco Antônio Hazin Asfora	XVI CBI	Marcio Barbosa de Oliveira
VII CBI	Hemar Antônio Galvão Barata	XVII CBI	Rodrigo Veloso Fargnoli
VIII CBI	Antônio José C. D. Tavares	XIX CBI(A)	Jose Arnaldo de Bello Vieira
IX CBI	Gilson Luís Chrestani	XIX CBI(B)	Milton Gonçalves Sanchez
X CBI	Zélio Bernardino		

Diretor: **Valdir Tavares Dourado**  
E-mail: [valdirdourado@terra.com.br](mailto:valdirdourado@terra.com.br)

### CBI XVIII (PO) F:

Piccoli 0,5 Baena – Torben 0 Natalino e Natalino 0,5 Piccoli.

### XX CBI (PO) Final

Início 30/01/2009 Final 30/07/2010

Diretor: **Celso Luiz da Silva**  
[cl-silva@brturbo.com.br](mailto:cl-silva@brturbo.com.br)

Partidas encerradas: Fabio 1 Piccoli – Milton ½ Fabio – Pozza ½ Torben - Fabio ½ Dorgival – Alcindo ½ Denis.

### XXI CBI (EM) Final

Início 17/11/2008 Final 17/11/2009.

Obs. Por comum acordo, as partidas estão sendo disputadas no Servidor do CXEB.

Diretor: **Celso Luiz da Silva**  
[cl-silva@brturbo.com.br](mailto:cl-silva@brturbo.com.br)

Partidas encerradas: Eric 0 Piccoli - Torben 1 Piccoli.

Obs. Por equívoco informamos no relatório anterior que o Sr. Milton Gonçalves Sanchez era o campeão do torneio. Na verdade o título está entre Marcos Antonio dos

Santos e Marcus Antonio Rolim Silva, ambos com 12,0. O desempate se dará pelo SB, atualmente 94,0 a 92,5 para o primeiro.

### XXII CBI (SD) Semifinal

Início 20/07/2010 Final 20/07/2011.

Diretor: **Celso Luiz da Silva**  
[cl-silva@brturbo.com.br](mailto:cl-silva@brturbo.com.br)

**Grupo 1:** Participantes: Alcindo Luz Bastos Silva Filho – Dorgival Olavo Guedes Junior – Milton Gonçalves Sanchez – Paulo Roberto T. Marczykoski – Telmo Sebastião Bueno – Ruy Castro Monteiro da Silva – Alfredo Dutra – Sergio Roberto Alves Farias – Richard Mitsuo Fuzishawa – Ramiro da Costa Almeida – Fernando Cezar Pozza.

Partidas encerradas: Telmo ½ Alcindo – Dorgival ½ Richard – Ramiro ½ Dorgival – Telmo ½ Milton – Pozza ½ Milton – Telmo ½ Farias.

**Grupo 2:** Participantes: Alberto Francisco Dillenburg – Fabio Bidart Piccoli – Paulo Bechara Dutra – Carlos Alberto Jorio Eboli – Ornelio de Souza – Eduardo Arruda Cunha – Rodrigo Veloso Fargnoli – Torben Erik Carlsen – Ramiro da Costa Almeida – Telmo Sebastião Bueno – Luiz de Magalhães Carvalho.

Partidas encerradas: Piccoli 1 Bechara – – Alfredo Dutra – Marília Raeder Auar Oliveira.  
Rodrigo 1 Bechara – Eboli ½ Rodrigo –  
Telmo ½ Eboli – Ornelio 0 Telmo – Ramiro ½ Rodrigo.

**Grupo 3:** Participantes: Eduardo Arruda Cunha – Denis Moreira Leite – Paulo Bechara Dutra – Sergio Gonçalves Barbosa – Fabio Bidart Piccoli – Bolívar Ribeiro Gonzalez – Torben Erik Carlsen – Vicente Majo da Maia – Rodrigo Veloso Fagnoli – Marcus Antonio Rolim Silva – Luiz de Magalhães Carvalho.

Partidas encerradas: Rodrigo 1 Bechara – Bolívar ½ Rodrigo.

**Grupo 4:** Participantes: Alcindo Luz Bastos Silva Filho – Sergio Roberto Alves Farias – Romeu Edgar Mundstock – Dorgival Olavo Guedes Junior – Paulo Roberto T. Marczykoski – Warner Bruce Kover – Fausto Monteiro Mesquita Jr – Fernando Cezar Pozza

### XXIII CBI (SD) Preliminar

Diretor: Celso Luiz da Silva

cl-silva@brturbo.com.br

**Grupo 1:** Início 31/03/2009 – Final 31/03/2010.

Grupo já encerrado: Classificaram-se Aroldo Teixeira de Almeida e Ornelio de Souza. Parabéns.

**Grupo 2:** Início 31/03/2009 – Final 31/03/2010.

Partidas encerradas: Baena 0 Bechara (adjudicação). Grupo encerrado: classificaram-se Marcus Antonio Rolim Silva e Paulo Bechara Dutra. Parabéns.

XXIII CBI (SD) P 02		Rating	1	2	3	4	5	6	7	8	9	10	11	Pts	SB
1	Marcus Antonio Rolim Silva	0723	1282	●	½	½	1	0	1	1	1	1	1	8.0	34.25
2	Paulo Bechara Dutra	2200	1241	½	●	½	½	½	1	½	1	½	1	7.0	30.00
3	Eduardo Arruda Cunha	8319	1141	½	½	●	½	1	0	½	½	1	1	6.5	26.25
4	Aroldo Teixeira de Almeida	4381	1231	0	½	½	●	½	½	½	1	1	1	6.5	24.75
5	Vanildo Joao Kaupert	2334	1246	1	½	0	½	●	½	1	0	½	1	6.0	26.25
6	Francisco Jose Baena de Moraes	3997	1249	0	0	1	½	½	●	½	½	1	1	6.0	22.25
7	Paulo Roberto T Marczykoski	0272	1255	0	½	½	½	0	½	●	1	1	1	6.0	22.00
8	Carlos Alberto Jorio Eboli	0588	1262	0	0	½	0	1	½	0	●	1	1	5.0	16.25
9	Jose Severino de Magalhães	0547	1069	0	½	0	0	½	0	0	0	●	1	3.0	7.50
10	Luiz Fernando do Carmo	5733	0831	0	0	0	0	0	0	0	0	0	●	1.0	0.00
11	Angel Portal	8175	1127	0	0	0	0	0	0	0	0	0	0	0.0	0.00

Diretor: Celso Luiz da Silva

Classificam-se 2 jogadores

Período: 31.03.2009 a 31.03.2010

Cat.II 8,0 pts=1/2 norma MBXP

**Grupo 3:** Início 20/05/2009 – Final 20/05/2010.

Grupo já encerrado: Classificaram-se Marcus Antonio Rolim Silva e Vanildo João Kaupert. Parabéns.

**Grupo 4:** Início 08/07/2009 – Final 08/07/2010.

Grupo já encerrado: Classificaram-se Juares Leal de Souza e Fernando Cezar Pozza. Parabéns.

**Grupo 5:** Início 06/09/2009 – Final 06/09/2010.

Partidas encerradas: Sem ocorrências no período.

**Grupo 6:** Início 01/12/2009 – Final 01/12/2010.

Partidas encerradas: Magalhães 0 Pozza – Jota 0 Baena – Prado 1 Baena – Paulo 1 Jota – Paulo 0 Prado – Paulo ½ Braga – Jota 0 Pozza – Pozza ½ Braga.

**Grupo 7:** Início 01/12/2009 – Final 01/12/2010.

Partidas encerradas: Ornelio 1 Brião.

**Grupo 8:** Início 22/12/2009 – Final 22/12/2009.

12/2010.

Partidas encerradas: Vidal 0 Fonseca –  
Fonseca 1 Luiz – Luiz 0 Ornelio.

### XXIII CBI (PO) Preliminar

Diretor: Celso Luiz da Silva  
cl-silva@brturbo.com.br

Grupo 9: Início 04/01/2010 – Final 04/07/2011.

Partidas encerradas: Sem ocorrências no período.

### XXIV CBI (SD) Preliminar:

Início 16/08/2010 Final 16/08/2011

Diretor: Celso Luiz da Silva  
cl-silva@brturbo.com.br

**Grupo 1:** Participantes: Carlos Lins Rosas – Sergio Roberto Alves Farias – Luiz Adelar Gueffi – Carlos Alberto Jorio Eboli – Paulo Ferraz Ayrosa – Rodrigo Veloso Fagnoli – Paulo Adriano Matozo. Inscrição cancelada: Carlos Lins Rosas.

Partidas encerradas: Rodrigo 1 Farias – Pfayrosa ½ Rodrigo.

**Grupo 2:** Participantes: Irajá Leonardo da Fonseca – Paulo Adriano Matozo – Rodrigo Veloso Fagnoli – Carlos Lins Rosas – Sergio Roberto Alves Farias – Carlos Alberto Jorio Eboli – Luiz Adelar Gueffi. Inscrição cancelada: Carlos Lins Rosas.

**Grupo 3:** Participantes: Carlos Alberto Jorio Eboli – Torben Erik Carlsen – Paulo Bechara Dutra – Paulo Roberto P. Fonseca – Rodrigo Veloso Fagnoli – Paulo Ferraz Ayrosa – Jose Luiz Marques Lima.

**Grupo 4:** Participantes: Paulo Roberto P. Fonseca – Rogerio Einloft do Amaral – Abdias Neves de Melo Filho – Carlos Roberto Duarte Towkan – Alvaro Zimmermann Aranha Filho – Torben Erik Carlsen – Paulo Bechara Dutra.

**Grupo 5:** Participantes: Alvaro Zimmermann Aranha Filho – Paulo Bechara Dutra – Torben Erik Carlsen – Carlos Roberto Duarte Towkan – Rogerio Einloft do Amaral

– Marcus Antonio Rolim Silva – Paulo Roberto P. Fonseca.

**Grupo 6:** Participantes: Rogerio Einloft do Amaral – Fernando Cezar Pozza – Jorge Jeronimo F. dos Santos – Marcus Antonio Rolim Silva – Alcindo Luz Bastos Silva Filho – Francisco Jose Baena de Moraes – Dayan Kuhn Deste.

**Grupo 7:** Participantes: Fernando Cezar Pozza – Dayan Kuhn Deste – Wagner de Melo Franco Silva – Alcindo Luz Bastos Silva Filho – Jorge Jeronimo F. dos Santos – Ornelio de Souza – Francisco José Baena de Moraes.

**Grupo 8:** Participantes: Vanildo João Kaupert – Edson Tafner – Berto José Costa – José Luiz Marques Lima – Luiz de Magalhães Carvalho – José Célio Coltro – Aroldo Teixeira de Almeida.

**Grupo 9:** Participantes: Paulo Roberto T. Marczykoski – Luiz de Magalhães Carvalho – Aroldo Teixeira de Almeida – José Luiz Marques Lima – Edson Tafner – Vanildo João Kaupert – José Severino de Magalhães.

**Grupo 10:** Participantes: Angel Portal – Edson Tafner – Paulo Roberto T. Marczykoski – José Severino de Magalhães – Luiz de Magalhães Carvalho – Eric Krieger Von Borowski – Vanildo João Kaupert. Inscrição cancelada: Angel Portal.

**Grupo 11:** Participantes: Irajá Leonardo da Fonseca – Alcindo Luz Bastos Silva Filho – Eric Krieger Von Borowski – Aroldo Teixeira de Almeida – Paulo Adriano Matozo – Angel Portal – Carlos Roberto Duarte Towkan.

### XXIV CBI (PO) Preliminar:

Início 16/08/2010 Final 16/02/2012

Diretor: Celso Luiz da Silva  
cl-silva@brturbo.com.br

**Grupo 12:** Participantes: Jorge Andre Pre-gun – José Célio Coltro – Pedro Luiz de O. Costa Neto – Atos Peixoto Falkenbach – Otavio Antonio de Araujo – Acary Barbosa – Celso de Rui Beisiegel.

## TORNEIOS ESTADUAIS

**DIRETOR DA DIVISÃO: Paulo Afonso Borba Rolim**

*Rua Prof. Pedro V. Parigot de Souza, 2511 Ap.171-A – Curitiba-PR – 81200-100*

*E-mail: [parolim@yahoo.com.br](mailto:parolim@yahoo.com.br)*

Sem ocorrências no período.

## TAÇA BRASIL

**Diretor da Divisão: Celso Luiz da Silva**

**Rua Antônio Siqueira, 241-E - Chapecó - SC - 89803-670**

**E-mail: [cl-silva@brturbo.com.br](mailto:cl-silva@brturbo.com.br)**

I TBI	Adaucto Wanderley da Nóbrega	XII TBI	Carlos Evanir Costa
II TBI	Célio Sormani	XIII TBI	Edmundo Zuchowski Filho
III TBI	Mário Silas Biava	XIV TBI	Zelio Bernardino
IV TBI	Salvador Homce de Cresce	XV TBI	Fábio Bidart Piccoli
V TBI	Marco Antônio Hazin Asfora	XVI TBI	Alberto Mourao Bastos
VI TBI	Marco Polo Rios Simões	XVII TBI	Luiz Claudio Guimarães
VII TBI	Gilson Luís Chrestani	XVIII TBI	Alfredo Dutra
VIII TBI	Rolf Dieter Bückmann	XIX TBI	Jose Arnaldo Bello Vieira
IX TBI	João Maria Machado Filho	XX TBI	Bolivar Ribeiro Gonzalez
X TBI	Ermanno Soares de Sá	XXI TBI	Romeu Edgar Mundstock
XI TBI	José Antônio S Gonçalves		

### XXII TBI (PO) Final

Início 01/06/2010 Final 01/06/2011.

**Diretor: Celso Luiz da Silva**  
**[cl-silva@brturbo.com.br](mailto:cl-silva@brturbo.com.br)**

Início 15/10/2009 Final 15/10/2010.

Na forma do Art. 62º, § 1º do Regulamento de Jogos do CXEB - RJO - concedo uma prorrogação de 06 (seis meses) , passando seu encerramento para 15/04/2011.

Obs. Por comum acordo, as partidas estão sendo jogadas no Servidor do CXEB.

Partidas encerradas: Jfsantos 1 Angel – Milton ½ Monteiro – Dorgival ½ Milton – Milton 1 Angel – Alcindo 0 Milton - Monteiro ½ Dorgival – Angel 0 Monteiro – Monteiro 1 Alcindo – Pregun ½ Monteiro – Dorgival 1 Angel – Angel 0 Alcindo – Angel 0 Romeu.

### XXIII TBI (EM) Final

**Diretor: Celso Luiz da Silva**  
**[cl-silva@brturbo.com.br](mailto:cl-silva@brturbo.com.br)**

Obs. Por comum acordo, as partidas estão sendo jogadas no Servidor da ICCF.

Partidas encerradas: Fagnoli ½ Denis – Sergio ½ Piccoli – Ramiro 1 Denis – Bechara ½ Cesar – Denis 0 Bechara – Sergio ½ Rowies – Leonardo ½ Bolivar – Paulo ½

Carlos – Ramiro ½ Fabio – Fabio 1 Alcindo – Leonardo 1 Bechara – Rowies ½ Cesar – Alcindo 0 Leonardo – Piccoli ½ Bechara – Bechara 1 Rowies – Ramiro 1 Rowies.

### TBI (SD) Preliminar – Série-2009

Diretor: Celso Luiz da Silva  
cl-silva@brturbo.com.br

#### **Grupo 1:**

Início 31/03/2009 – Final 31/03/2010

Grupo já encerrado: Classificaram-se Rogério Einloft do Amaral e Paulo Adriano Matozo. Parabéns.

#### **Grupo 2:**

Início 31/03/2009 – Final 31/03/2010

Grupo já encerrado: Classificaram-se: Marcus Antonio Rolim Silva e Aroldo Teixeira de Almeida. Parabéns.

#### **Grupo 3:**

Início 31/03/2009 – Final 31/03/2010

Grupo já encerrado: Classificaram-se: Paulo Bechara Dutra e Eduardo Arruda Cunha. Parabéns.

#### **Grupo 4:**

Início 31/03/2009 – Final 31/03/2010

Partidas encerradas: Leonardo 1 Brião (adjudicação). Grupo encerrado. Classificaram-se: Paulo Adriano Matozo e Leonardo Simal Moreira.

TBI (SD) P 04-09			Rating	1	2	3	4	5	6	7	8	9	10	11	Pts	SB
1	Paulo Adriano Matozo	7057	0953	●	1	1	1	1	1	1	1	1	1	1	10.0	45.00
2	Leonardo Simal Moreira	7838	0968	0	●	1	1	1	1	1	1	1	1	1	9.0	36.00
3	Paulo Amílcar Goenez Brião	0856	1173	0	0	●	1	1	1	1	1	1	1	1	8.0	28.00
4	Cleber Lhotellier Bezerra	7001	0927	0	0	0	●	1	1	1	1	1	1	1	7.0	21.00
5	Jorge Jerônimo F dos Santos	6678	1054	0	0	0	0	●	1	1	1	1	1	1	6.0	15.00
6	Fernando Martinho	0055	1102	0	0	0	0	0	●	1	1	1	1	1	5.0	10.00
7	João Rodolpho Filho	6457	0706	0	0	0	0	0	0	●	1	0	1	1	3.0	5.00
8	Carlos Rodrigues de Moraes	6946	1024	0	0	0	0	0	0	0	●	1	1	1	3.0	4.00
9	Manoel Carlos de Oliveira Jr	8400	1000	0	0	0	0	0	0	1	0	●	0	1	2.0	3.00
10	Luiz Fernando do Carmo	5733	0831	0	0	0	0	0	0	0	0	1	●	1	2.0	2.00
11	Reginaldo Scarabeli Candido	8372	0941	0	0	0	0	0	0	0	0	0	0	●	0.0	0.00

Diretor: Celso Luiz da Silva

Classificam-se 2 jogadores

Período: 31.03.2009 a 31.03.2010

Rating médio 970

#### **Grupo 5:**

Início 18/04/2009 – Final 18/04/2010

Grupo já encerrado: Classificaram-se Uilde Enico Monteiro e Eric Krieger Von Borowski. Parabéns.

Início 23/05/2009 – Final 23/05/2010

Grupo já encerrado: Classificaram-se: Jorge Jerônimo F. dos Santos e Francisco Neris Pereira. Parabéns.

#### **Grupo 6:**

Início 15/05/2009 – Final 15/05/2010

Grupo já encerrado: Classificaram-se Sergio Mobaier e Juarez Leal de Souza. Parabéns.

#### **Grupo 7:**

#### **Grupo 8:**

Início 15/07/2009 – Final 15/07/2010

Partidas encerradas: Alcindo 0 Torben. Grupo encerrado. Classificam-se Juarez Leal de Souza e Torben Erik Carlsen. Parabéns.

TBI (SD) P 08-09			Rating	1	2	3	4	5	6	7	8	9	10	11	Pts	SB
1	Juarez Leal de Souza	4859	1299	●	1	½	1	½	1	1	1	1	1	1	9.0	38.50
2	Torben Erik Carlsen	1579	1289	○	●	½	1	1	1	1	1	1	1	1	8.5	33.50
3	Antonio Carlos Alves	3532	1245	½	½	●	½	½	1	1	1	1	1	1	8.0	31.00
4	Alcindo Luz Bastos Silva Filho	2586	1262	○	○	½	●	1	1	1	1	1	1	1	7.5	26.00
5	Bruno Oliveira Maroneze	8199	1001	½	○	½	○	●	1	1	1	1	1	1	7.0	23.50
6	Roberto Dantas	8245	1005	○	○	○	○	○	●	1	1	1	1	1	5.0	10.00
7	Jorge Jeronimo F dos Santos	6678	1046	○	○	○	○	○	○	●	1	1	1	1	4.0	6.00
8	Agenor Teixeira Leite Andrade	0136	0971	○	○	○	○	○	○	○	●	1	○	1	2.0	3.00
9	Luiz Fernando do Carmo	5733	0859	○	○	○	○	○	○	○	○	●	1	1	2.0	2.00
10	Elizeu Maciel da Silva	8293	0954	○	○	○	○	○	○	○	1	○	●	○	1.0	2.00
11	Jose Eduardo Campos Nascimento	2478	0900	○	○	○	○	○	○	○	○	○	1	●	1.0	1.00

Diretor: Celso Luiz da Silva

Período: 15.07.2009 a 15.07.2010

Classificam-se 2 jogadores

Rating médio 1075

Grupo 9:

Início 15/07/2009 – Final 15/07/2010

po encerrado. Classificam-se: Leonardo Simal Moreira e Flavio Arnaldo Braga Silva. Parabéns.

Partidas encerradas: Paulo ½ Pozza. Gru-

TBI (SD) P 09-09			Rating	1	2	3	4	5	6	7	8	9	10	11	Pts	SB
1	Leonardo Simal Moreira	7838	0968	●	○	1	1	1	1	1	1	1	1	1	9.0	37.50
2	Flavio Arnaldo Braga Silva	2318	1290	1	●	○	½	1	1	1	1	1	1	1	8.5	34.00
3	Paulo Roberto T Marczykoski	0272	1257	○	1	●	½	1	1	1	1	1	1	1	8.5	33.50
4	Fernando Cezar Pozza	4640	1192	○	½	½	●	1	1	1	1	1	1	1	8.0	29.50
5	Ivan Marques da Silva	0303	1126	○	○	○	○	●	1	1	1	1	1	1	6.0	15.00
6	Jose Severino de Magalhaes	0547	1114	○	○	○	○	○	●	1	1	1	1	1	5.0	10.00
7	Ademir de Almeida Machado	8222	0974	○	○	○	○	○	○	●	1	1	1	1	4.0	6.00
8	Francisco Nenis Pereira	3464	0967	○	○	○	○	○	○	○	●	1	1	1	3.0	3.00
9	Welton Luiz Alves	6796	0918	○	○	○	○	○	○	○	○	●	1	1	2.0	1.00
10	Joao Rodolpho Filho	6457	0748	○	○	○	○	○	○	○	○	○	●	1	1.0	0.00
11	Aurimar Marcelo da Silva	8235	0873	○	○	○	○	○	○	○	○	○	○	○	0.0	0.00

Diretor: Celso Luiz da Silva

Período: 15.07.2009 a 15.07.2010

Classificam-se 2 jogadores

Rating médio 1067

## ANUNCIE SEU PRODUTO OU SERVIÇO NA RBXP

1 página - R\$ 150,00 1/2 página - R\$ 90,00 1/3 página - R\$ 60,00

Desconto de 10 %, para publicação em 03 edições consecutivas

**Grupo 10:**

Início 14/10/2009 – Final 14/10/2010

Grupo já encerrado: Classificaram-se: Alcindo Luz Bastos Silva Filho, Irajá Leonardo da Fonseca e Paulo Cezar Oliveira Tortora, todos com 9,0 pontos e SB 37.00. Parabéns.

**Grupo 11:**

Início 14/10/2009 – Final 14/10/2010  
Partidas encerradas: Romain 0 Eric.

**Grupo 12:**

Início 17/11/2009 – Final 17/11/2010

Partidas encerradas: Wagner ½ Brião – Ferraro 0 Brião – Lima 0 Brião – Brião 0 Farias – Pozza 0 Ornelio – Ornelio 1 Baena.

**TBI (EM) Preliminar – Série-2009**

Diretor: Celso Luiz da Silva  
[cl-silva@brturbo.com.br](mailto:cl-silva@brturbo.com.br)

**Grupo 13:**

Início 04/01/2010 – Final 04/01/2011

Partidas encerradas: Sem ocorrências no período.

**TBI (PO) Preliminar – Série-2009**

Diretor: Celso Luiz da Silva

[cl-silva@brturbo.com.br](mailto:cl-silva@brturbo.com.br)

**Grupo 1:**

Início 01/06/2009 – Final 01/12/2010

Partidas encerradas: Acary 1 Antonio.

**Grupo 2:**

Início 15/10/2009 – Final 15/04/2011

Partidas encerradas: Sem ocorrências no período.

**Grupo 3:**

Início 04/01/2010 – Final 04/07/2011

Partidas encerradas: Sem ocorrências no período.

## TORNEIOS DE CLASSIFICAÇÃO

Diretor da Divisão: Jaime Luís Henkes  
Rua Eng. José Leal Filho, 159 Ap. 402  
89874-000 - Maravilha - SC - [jaimehenkes@mhnet.com.br](mailto:jaimehenkes@mhnet.com.br)

### CATEGORIA SUPERIOR - TC/S

*O primeiro colocado poderá participar diretamente da próxima Semifinal do CBI*

Diretor: Paulo Marczykoski  
[cxeb.dgt@gmail.com](mailto:cxeb.dgt@gmail.com)

**TC/S (SD) 020** - O encerramento deste grupo foi prorrogado por mais 6 meses, conforme o RJO do CXEB, nova data 06/03/2011

## CATEGORIA ESPECIAL - TC/E

*Os dois primeiros colocados, desde que obtenham 3/4 dos pontos em disputa, serão promovidos à Categoria Superior. Quem obtiver menos de 1/3 dos pontos possíveis, voltará à Categoria Aberta. Os demais permanecerão na Categoria Especial.*

DIRETOR:- João Baptista de Carvalho  
EMAIL:- carvalho\_baptista@yahoo.com.br

TC/E (EM) 026 - 01.10.09 A 01.10.10  
SEM ALTERAÇÕES

TC/E (SD) 019 - 25.05.10 A 25.05.11

Neris 1 Tafner - Neris 1 Dayan - Tafner 0  
Parros - Bezerra1 Tafner - Dayan 1 Tafner -  
Parros 1 Lima - Wagner 0,5 Lima - Elms  
0 Parros - Bezerra 0 Elms - Parros 1 Bezerra  
- Parros 1 Dayan— Badelar 0,5 Neris -  
Tafner 0 Wagner - Lima 0,5 Dayan -  
Badelar 0,5 Neris - Badelar 0 Parros - Taf-  
ner 0 Wagner

Encerrado-Classificados:- Luis Alberto De  
Lima Pires de Barros e Wagner de Melo  
Franco Silva.

TC/E (SD) 020 - 19.06.10 A 19.06.11

Toni 0,5 Lima - Elms 1 Toni - Toni 1 Tafner  
- Martinho 0,5 Lima - Lima 0 Elms - Tafner  
0 Lima - Lima 0,5 Badelar - Rogerio 1 Day-  
yan - Elms 1 Dayan - Dayan 1 Tafner - Edu  
0 Elms - Tafner 0 Edu - Edu 0 Badelar -  
Rogerio 1 Tafner - Elms 1 Tafner - Tafner 0

Badelar. - Dayan 0 Toni - Toni 1 Edu - Ro-  
gerio 0,5 Toni - Toni 1 Martinho -Lima 0  
Rogerio - Badelar 1 Dayan - Edu 0 Rogerio  
- Martinho1 Edu - Badelar 0 Rogerio - Mar-  
tinho 0 Elms - Tafner 1 Martinho.- Dayan 0  
Toni - Toni 1 Edu - Rogerio 0,5 Toni - Toni  
1 Martinho—Badelar 0,5 Toni - Lima 0 Ro-  
gerio - Dayan 0,5 Martinho - Badelar 1 Day-  
yan - Edu 0 Rogerio - Martinho 1 Edu -  
Rogerio 1 Martinho - Badelar 0 Rogerio -  
Martinho 0 Elms - Tafner 1 Martinho - Marti-  
nho 0 Badelar - Badelar 1 Elms.

Correção:- Lima 1 Dayan e não "Dayan 1  
Lima

Encerrado - Classificados:- Rogerio Einloft  
Amaram e Luis Adelar Guelfi

TC/E (SD) 021 - 04.09.10 A 04.09.11

Participantes:- Antonio Mario Batista Lima,  
Tiago Augusto Silva, Jose Eduardo Oliveira  
da Fonseca, Julio Cesar Alberto Moore,  
Jose Luiz Marques de Lima, Paulo Roberto  
Mendonça, Francisco Neris Pereira, Edson  
Tafner e Fernando Martinho.  
Mendonça 0 Augusto - Augusto 1 Neris -  
Lima 1 Mendonça - Lima 1Tafner e Men-  
donça 0 Martinho

MATR	TC/E (SD) 020	Nº	1	2	3	4	5	6	7	8	9	PTS.	CLAS.
2590	ANTONIO MARIO B LIMA	1		=	1	1	=	1	0	1	=	5,5	4º
2376	JOSE LUIZ M. LIMA	2	=		1	1	0	=	0	1	=	4,5	5º
4612	DAYAN KUN DESTÉ	3	0	0		1	0	=	0	1	0	2,5	7º
7477	JOSE EDUARDO O FONSEC	4	0	0	0		0	0	0	1	0	1,0	9º
2503	ROGERIO EINLOFT AMARA	5	=	1	1	1		1	1	1	1	7,5	1º
0055	FERNANDO MARTINHO	6	0	=	=	1	0		0	0	0	2,0	6º
6058	EDSON L. M. SARMENTO	7	1	1	1	1	0	1		1	0	6,0	3º
1833	EDSON TAFNER	8	0	0	0	0	0	1	0		0	1,0	8º
8660	LUIZ ADELAR GUELF	9	=	=	1	1	0	1	1	1		6,0	2º



MATR	NOME	Nº	1	2	3	4	5	6	7	8	9	PTS.	CLAS.
6860	LUIZ ADELAR GUELF	1		=	1	=	0	0	0	0	1	3,00	6º
3464	FRANCISCO NERIS PEREIR	2	=		1	0	=	0	0	0	1	3,00	7º
1833	EDSON TAFNER	3	0	0		0	0	0	0	0	0	0,00	9º
2376	JOSE LUIZ M. LIMA	4	=	1	1		1	0	=	=	=	5,0	3º
6058	EDSON LUIS M.SARMENTO	5	1	=	1	0		0	1	0	1	4,5	4º
4036	LUIS ALBERTO L P BARROS	6	1	1	1	1	1		1	=	1	7,5	1º
7001	CLEBER LHOTELLIER BEZ	7	1	1	1	=	0	0		0	1	4,5	5º
3898	WAGNER DE MELO FSILVA	8	1	1	1	=	1	=	1		1	7,0	2º
4612	DAYAN KUHN DESTE	9	0	0	1	=	0	0	0	0		1,5	8º

### CATEGORIA ABERTA - TC/A

*Os dois primeiros colocados, desde que obtenham 3/4 dos pontos em disputa, serão promovidos à Categoria Especial. Os demais permanecerão na Categoria Aberta.*

DIRETOR:- João Baptista de Carvalho  
EMAIL:- carvalho\_baptista@yahoo.com.br

#### TC/A (SD) 027 - 14.03.10 A 14.03.11

Carmo 1 Wagner - Irineu 0 Leosimal -  
Wagner 0 Leosimal - Carmo 0 Wagner -  
Wagner 0 Irineu - Irineu 0 Leosimal -  
Leosimal0,5 Marcos

Encerrado:- Classificados Leandro Simal  
Moreira e Marcos Farias Magalhaes Filho.

#### TC/A (SD) 028 - 12.06.10 A 12.06.11

Regis 0 Carmo - Rodney 1 Regis - Regis 0  
Valmari—Regis 0 Joao - Wagner 1 Regis -  
Valmari 0 Carmo - Carmo 0 Augusto - Rod-

ney 1 Valmari - Augusto 1 Rodney - Rod-  
ney 1 Joao - Wagner 1 Rodney - Valnari 0  
Augusto - Joao 0 Valmari - Wagner 0 Au-  
gusto - Joao 0 Carmo - Carmo 1 Rodney -  
Joao 0 Carmo - Carmo 0 Wgner - Valmari 0  
Wagner - Joao O Wagner.

Encerrado - Classificados:- Tiago Augusto  
Silva e Luis Fernando Carmo.

#### TC/A (SD) 029 -04.09.10 A 04.09.11

Participantes:- Bruno de Oliveira Souza,  
Rodney Ricardo Joaquim, Reginaldo Sca-  
rabelli Candido, Joao Pedro Maroto Castor,  
Wagner Kern Vekasques, Antonio Cordeiro  
Filho e Renato Gaia Pregun.

Regis 0 Sousa - Rodney 1 Regis E Regis 0  
Acordf.

MATR	NOME	Nº	1	2	3	4	5	6	7	PTS.	CLAS.
771	ANTONIO CORDEIRO Fº	1		0	1	0	0	0	0	1,0	6º
8412	JOSE ROBERTO C. ARAUJO	2	1		0	0	0	0	0	1,0	7º
7077	WAGNER KERN VELASQUE	3	0	1		0	1	0	0	2,0	4º
7838	LEONARDO SIMAL MOREIR	4	1	1	1		1	1	=	5,5	1º
5733	LUIZ FERNANDO CARMO	5	1	1	0	0		0	0	2,0	5º
3784	IRINEU VIEIRA PAIXÃO	6	1	1	1	0	1		0	4,0	3º
8406	MARCOS F.MAGALHAES Fº	7	1	1	1	=	1	1		5,5	1º

MATR	NOME	Nº	1	2	3	4	5	6	7	PTS.	CLAS.
8372	REGINALDO S. CANDIDO	1		0	0	0	0	0	0	0,0	7º
5733	LUIZ FERNANDO CARMO	2	1		1	1	0	1	1	5,0	2º
8208	RODNEY R. JOAQUIM	3	1	0		1	0	1	0	3,0	4º
2660	VALMARI MATOS	4	1	0	0		0	1	0	2,0	5º
7781	TIAGO AUGUSTO SILVA	5	1	1	1	1		1	1	6,0	1º
8418	JOAO PEDRO M. CASTOR	6	1	0	0	0	0		0	1,0	6º
7077	WAGNER KERN VELASQUE	7	1	0	1	1	0	1		4,0	3º

## TORNEIOS TEMÁTICOS

Diretor de Divisão: Valdir Tavares Dourado  
 Caixa Postal 05 - Frederico Westphalen - RS - 98400-000 –  
 E-mail: [valdirdourado@terra.com.br](mailto:valdirdourado@terra.com.br)

(854) TT/J 01(SD) 005 - 1.e4 e5 2.Nf3 Nf6 3.7

Num	Jogador	1	2	3	4	5	6	7	Pontos	%	S-B	MaxPP
1	6457rodolpho		0,0	0,5	1,0	0,0	0,0	0,5	2,0	33	2,00	2,0
2	2089pss	1,0		1,0	1,0	0,5	0,0	1,0	4,5	75	8,50	4,5
3	manjr25	0,5	0,0		1,0	0,0	0,0	0,0	1,5	25	1,00	1,5
4	8372regis	0,0	0,0	0,0		0,0	0,0	0,0	0,0	0	0,00	0,0
5	856briaio	1,0	0,5	1,0	1,0		0,5	1,0	5,0	83	11,00	5,0
6	588AEboli	1,0	1,0	1,0	1,0	0,5		1,0	5,5	91	13,00	5,5
7	1833tafner	0,5	0,0	1,0	1,0	0,0	0,0		2,5	41	2,50	2,5

TXT HTML

(856) TT/J 02 (SD)010 -1.d4 d5 2.c4 e6 3.Nc3 c5 4.cxd5 exd5 5.Nf3 N...

Num	Jogador	1	2	3	4	5	6	7	Pontos	%	S-B	MaxPP
1	6457rodolpho		0,0	1,0	1,0	0,0	0,0	0,0	2,0	33	1,00	2,0
2	7477edu	1,0		1,0	1,0	0,0	0,0	0,5	3,5	58	5,50	3,5
3	manjr25	0,0	0,0		1,0	0,0	0,0	0,0	1,0	16	0,00	1,0
4	8372regis	0,0	0,0	0,0		0,0	0,0	0,0	0,0	0	0,00	0,0
5	856briaio	1,0	1,0	1,0	1,0		0,5	0,5	5,0	83	11,25	5,0
6	7001bezerra	1,0	1,0	1,0	1,0	0,5		0,0	4,5	75	9,00	4,5
7	2503Rogerio	1,0	0,5	1,0	1,0	0,5	1,0		5,0	83	11,75	5,0

TXT HTML

(905) TT/K.1(SD)01-1.d4 Nf6 2.c4 g6 3.Nc3 d5 4.?

Num	Jogador	1	2	3	4	5	6	7	Pontos	%	S-B	MaxPP
1	547Magalhaes		1,0	1,0	1,0	0,0	0,0	1,0	4,0	66	6,00	4,0
2	ALMEIDA4BR	0,0		0,0	0,0	0,0	0,0	0,0	0,0	0	0,00	0,0
3	6457rodolpho	0,0	1,0		0,0	0,0	0,0	0,5	1,5	25	1,00	1,5
4	7001bezerra	0,0	1,0	1,0		0,0	0,0	0,5	2,5	41	2,50	2,5
5	3784irineu	1,0	1,0	1,0	1,0		0,0	1,0	5,0	83	10,00	5,0
6	588AEboli	1,0	1,0	1,0	1,0	1,0		1,0	6,0	100	15,00	6,0
7	55martinho	0,0	1,0	0,5	0,5	0,0	0,0		2,0	33	2,00	2,0

TXT HTML

(880) TT/J.4(SD) 010-1.d4 Cf6 2.c4 e6 3.Cc3 Bb4 4.?

Num	Jogador	1	2	3	4	5	6	7	Pontos	%	S-B	MaxPP
1	2503Rogerio		0,5	1,0	1,0	1,0	0,0	0,5	4,0	66	7,50	4,0
2	6058elms	0,5		1,0	0,5	1,0	0,0	0,0	3,0	50	4,25	3,0
3	8293elizeu	0,0	0,0		0,0	0,0	0,0	0,0	0,0	0	0,00	0,0
4	8175Angel	0,0	0,5	1,0		1,0	0,0	0,0	2,5	41	2,50	2,5
5	5272JOAO	0,0	0,0	1,0	0,0		0,0	0,0	1,0	16	0,00	1,0
6	4381Aroldo	1,0	1,0	1,0	1,0	1,0		0,5	5,5	91	13,00	5,5
7	7001BEZERRA	0,5	1,0	1,0	1,0	1,0	0,5		5,0	83	11,25	5,0

TXT HTML

Diretor: Valdir Tavares Dourado  
E-mail: valdirdourado@terra.com.br

Encerrado.

TT/J.01 (SD) 005: Tafner 0 Brião.  
Encerrado.

TT/J.03 (SD) 007: Bezerra 1 Brião e Éboli  
0,5 Brião.

TT/J.01 (SD) 008: Agenor 0 Brião

TT/J.03 (SD) 010: Rodolpho 0 Alves – Alves 1 Renato e Rodolpho 0 Renato. Encerrado.

TT/J.02 (SD) 009: Alcindo 1 Angel – Uilde 1 Brião e Brião 1 Angel.

TT/J.03 (PO) 011: Bacila 0 Carvalho (art. 15).

TT/J.02 (SD) 010: Rogério 0,5 Brião e Brião 0,5 Bezerra. Encerrado.

TT/J.04 (SD) 003: Cunha 0,5 Leonardo. Encerrado.

TT/J.02 (SD) 011: Renato 0 Rodolpho – Rodolpho 0 Alves e Carvalho 0 Renato.

TT/J.04 (SD) 005: Brião 0 Braga – Eric 0

O responsável pelo Setor de Cadastro é: Jorge André Pregun – Av. Benedito Castilho de Andrade, 1007 bloco 2 apto. 42 – 13212-070 - Jundiaí-SP – e-mail: cxeb.revista@gmail.com , o qual deverá ser informado sempre que houver mudança de email , endereço ou ao pagar a anuidade.

- Braga – Braga 0 Tortora e Eric 0,5 Tortora. do 1 Rodolpho – Bezerra 0 Alcindo e Lima 1 Carvalho.
- TT/J.04 (SD) 007: Brião 1 Martinho e Brião 1 Eduardo.
- TT/J.04 (SD) 008: Brião 0 Braga e Brião 1 Rodolpho.
- TT/J.04 (SD) 010: Angel 1 Carvalho – Angel 0 Bezerra e Bezerra 1 Carvalho. Encerrado.
- TT/J.04 (SD) 011: Eboli 1 Renato – Renato 1 Cordeiro – Brião 1 Cordeiro – Renato 0 Brião – Manoel 0 Brião e Brião 1 Rodolpho.
- TT/K.1 (SD) 01: Irineu 1 Magalhães – Bezerra 0 Irineu e Irineu 0 Éboli. Encerrado.
- TT/K.1 (SD) 02: Rodolpho 1 Godoy e Lima 0 Marcos. Encerrado.
- TT/K.1 (SD) 03: Uilde 1 Martinho – Uilde 1 Tafner – Jerônimo 0 Uilde e Castor 0,5 Uilde. Encerrado.
- TT/K.1 (SD) 04: Emiliano Carlos B. Castor cancelou a inscrição. Eduardo 1 Wagner – Martinho 0 Eduardo e Eduardo 1 Carvalho. Encerrado.
- TT/K.1 (SD) 05: Costa 0 Magalhães – Rodolpho 0 Magalhães – Rodolpho 0 Bezerra – Rodolpho 0 Martinho – Agenor 1 Rodolpho – Martinho 1 Agenor – Agenor 1 Costa – Magalhães 1 Agenor – Costa 0 Rodolpho – Bezerra 1 Costa – Costa 0 Alves – Martinho 1 Costa – Alves 0 Magalhães – Magalhães 1 Bezerra – Bezerra 0 Agenor – Martinho 0 Bezerra – Alves 1 Martinho – Alves 1 Rodolpho – Magalhães 1 Martinho – Bezerra 0 Alves e Agenor 0 Alves. Encerrado.
- TT/K.1 (SD) 06: Alcindo 1 Lima – Marco 0 Aranha – Lima 1 Marco – Marco 0 Alcindo – Carvalho 1 Marco – Rodolpho 1 Marco – Marco 0 Bezerra – Lima 1 Rodolpho – Alcindo 1 Carvalho – Bezerra 0 Lima – Alcindo 1 Rodolpho – Bezerra 0 Augusto e Lima 1 Augusto – Augusto 1 Bezerra – Antonio 0 Lima – Lima 1 Rodolpho e Rodolpho 1 Antonio.
- TT/K.1 (SD) 08: A. Fernando 0 Alves.
- TT/K.2 (SD) 01: Brião 0 Magalhães e Bezerra 1 Brião.
- TT/K.2 (SD) 03: Eduardo 0 Morato e Rogério 0,5 Morato.
- TT/K.2 (SD) 04: Aroldo 1 Rodolpho – Alves 1 Mendonça – Rodolpho 0 Bezerra – Agenor 1 Rodolpho – Mendonça 1 Rodolpho – Rodolpho 0 Alves e Alves 1 Aroldo. Encerrado.
- TT/K.2 (SD) 05: Bezerra 0 Cordeiro – Bezerra 0 Augusto – Augusto 1 Cordeiro – Tafner 0 Augusto – Tafner 1 Bezerra – Paulo 0 Augusto – Tafner 0 Paulo – Bezerra 0 Paulo – Cordeiro 0 Tafner – Rodolpho 0 Bezerra – Paulo 1 Cordeiro – Cordeiro 0 Martinho e Martinho 1 Tafner.
- TT/K.2 (SD) 06: Almeida 0 Braga – Tafner 1 Rodney – Tafner 1 Bezerra – Braga 1 Tafner – Braga 1 Bezerra – Bezerra 0 Antonio – Antonio 0 Braga e Nélío 0 Tafner.
- TT/K.2 (SD) 07: Cordeiro 1 Bezerra e Cordeiro 0 Jerônimo.
- TT/K.3 (SD) 01: Uilde 0 Magalhães – Éboli 1 Magalhães – Bezerra 0 Uilde e Éboli 0,5 Uilde. Encerrado.
- TT/K.3 (SD) 02: Godoy 1 Mendonça – Brião 1 Mendonça e Rodolpho 0 Brião.
- TT/K.3 (SD) 03: Marcos 1 Jerônimo – Martinho 0 Jerônimo e Renato 1 Martinho. Encerrado.

TT/K.3 (SD) 04: Rodney 0,5 Cordeiro – TT/K.3 (SD) 07:

Carvalho 1 Rodney – Rodney 0 Aroldo –  
Silva 1 Rodney – Bezerra 1 Rodney e Rod-  
ney 0 Agenor. Encerrado.

TT/K.4 (SD) 01: Magalhães 0 Éboli – Nélío  
1 Rodolpho – Martinho 1 Uilde e Uilde 0,5  
Magalhães. Encerrado.

TT/K.3 (SD) 05: Silva 0 Augusto – Augusto  
1 Rodolpho – Augusto 1 Carvalho – Silva 1  
Wagner – Carvalho 0 Silva – Wagner 0  
Augusto – Carvalho 1 Rodolpho – Alves 1  
Silva – Carvalho 0 Eduardo – Silva 0 Edu-  
ardo – Rodolpho 0 Wagner – Rodolpho 0  
Silva – Wagner 1 Carvalho – Wagner 0  
Alves – Eduardo 1 Wagner – Alves 1 Ro-  
dolpho e Alves 1 Carvalho.

TT/K.4 (SD) 02: Godoy 0 Dayan – Godoy 0  
Marcos e Rodolpho 0 Godoy. Encerrado.

TT/K.4 (SD) 04: Agenor 0 Rogério – Bezer-  
ra 0 Rogério – Martinho 0 Rogério – Marti-  
nho 1 Rodolpho – Rodolpho 0 Silva – Silva  
1 Wagner – Rogério 1 Wagner – Rodolpho  
0 Wagner – Agenor 0 Martinho – Agenor 1  
Rodolpho e Rogério 1 Rodolpho. Encerra-  
do.

TT/K.3 (SD) 06: Edu 0 Alcindo – Alcindo 1  
Lima – Lima 1 Bezerra – Rodolpho 0 Lima  
– Bezerra 0 Alcindo – Aroldo 1 Rodolpho –  
Rodolpho 0,5 Bezerra – Alcindo 1 Rodol-  
pho – Aroldo 1 Edu e Lima 0,5 Edu.

TT/K.4 (SD) 05: Rodolpho 0 Lima – Lima 1  
Bezerra – Lima 0,5 Agenor – Edu 1 Bezerra  
– Bezerra 0 Agenor – Bezerra 0 Magalhães  
e Rodolpho 0 Edu.

## TORNEIOS ESPECIAIS

Diretor Divisão: Bianor de Oliveira Neves

Rua Lauro Muller, 76 apto. 1203

22290-160 - Rio de Janeiro - RJ E-mail: [boneves@ig.com.br](mailto:boneves@ig.com.br)

Diretor: Paulo Marczykoski  
[cxeb.dgt@gmail.com](mailto:cxeb.dgt@gmail.com)

### KO (SD) 05 - SF

ALMEIDA4BR0 4474celso - 4474celso 1 ALMEIDA4BR - 5927morato 1 136agenor -  
136agenor 0 5927morato

(1014) XER - SD - 24 - Aberto a Não Sócios										
Num	Jogador	1	2	3	4	5	Pontos	%	S-B	MaxPP
1	6457rodolpho		0,0	2,0	2,0	2,0	6,0	75	6,00	6,0
2	2376LIMA	2,0		2,0	2,0	2,0	8,0	100	12,00	8,0
3	5330akopian	0,0	0,0		0,0	0,0	0,0	0	0,00	0,0
4	manjr25	0,0	0,0	2,0		1,0	3,0	37	1,50	3,0
5	Swenny	0,0	0,0	2,0	1,0		3,0	37	1,50	3,0

TXT

HTML

(967) XER - SD - 23 - Aberto a Não Sócios

Num	Jogador	1	2	3	4	5	Pontos	%	S-B	MaxPP
1	2376LIMA		1,5	1,5	2,0	2,0	7,0	87	11,12	7,0
2	6457rodolpho	0,5		0,0	0,5	1,0	2,0	25	3,75	2,0
3	freitaspc	0,5	2,0		2,0	1,0	5,5	68	8,00	5,5
4	wprimo	0,0	1,5	0,0		1,5	3,0	37	3,38	3,0
5	almeida4br	0,0	1,0	1,0	0,5		2,5	31	4,50	2,5

TXT HTML

CBV (PO) XV Final.

Diretor: Paulo Marczykoski  
cxeb.dgt@gmail.com

Iho - Vanildo Kaupert - Antoine Rowies.  
CANCELAMENTO A PEDIDO - Pedro Luiz  
de O. Costa Neto.

#### RESULTADOS:

Grupo formado: Acary Barbosa - Altamir  
Morato - José Severino de Magalhães -  
José Célio Coltro - Pedro Luiz de O.Costa  
Neto - Berto José Costa - Abdias Melo Fi-

Abdias 0,5 Vanildo - Vanildo 1 Coltro - Col-  
tro 0 Rowies - Rowies 1 Magalhães - Maga-  
lhães 0 Kaupert - Rowies 1 Abdias - Kau-  
pert 1 Morato - Kaupert 0 Rowies.

(1004) TSC (SD) 04-10

Num	Jogador	1	2	3	4	5	Pontos	%	S-B	MaxPP
1	8208Rodney		2,0	0,0	0,0	0,0	2,0	25	0,00	2,0
2	manjr25	0,0		0,0	0,0	0,0	0,0	0	0,00	0,0
3	7001bezerra	2,0	2,0		0,0	0,0	4,0	50	2,00	4,0
4	2376LIMA	2,0	2,0	2,0		1,5	7,5	93	10,88	7,5
5	136agenor	2,0	2,0	2,0	0,5		6,5	81	7,88	6,5

TXT HTML

(1034) XER - SD - 25

Num	Jogador	1	2	3	4	5	Pontos	%	S-B	MaxPP
1	ALNSIDA4BR		1,0	0,0	1,0	0,0	2,0	50	1,00	2,0
2	Swenny	0,0		0,0	0,0	0,0	0,0	0	0,00	0,0
3	7477edu	1,0	1,0		1,0	0,0	3,0	75	3,00	3,0
4	4089SILVA	0,0	1,0	0,0		0,0	1,0	25	0,00	1,0
5	5927morato	1,0	1,0	1,0	1,0		4,0	100	6,00	4,0

TXT HTML



# TORNEIOS TEMÁTICOS

POSTAL OU SALA DO CXEB (A escolha é sua!)

Os torneios temáticos podem ser inscritos e jogados pela Sala: CXEB: <http://www.interajedrez.com/CXEB/sp4.htm>, pela HP:

<http://www.cxeb.org.br/ins-onli.asp>

Não há limite à participação simultânea em vários grupos de mesmo tema ou de temas diferentes.

a) TT/K.01 (D80) DEFESA GRUNFELD INDIA

1.d4 ♘f6 2.c4 g6 3.♘c3 d5  
jogam as brancas

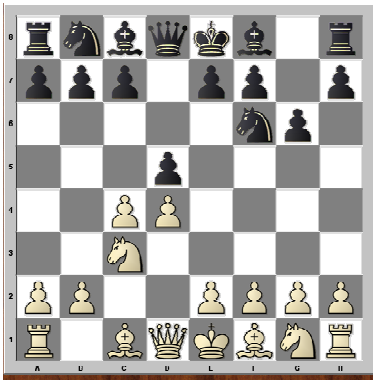

b) TT/K.02 (C57) DEFESA DOS DOIS CAVALOS - TRAXLER

1.e4 e5 2.♘f3 ♘c6 3.♙c4 ♘f6  
4.♘g5 ♙c5 jogam as brancas

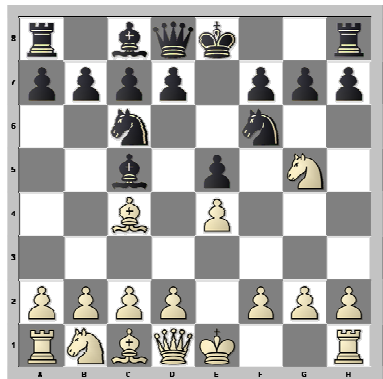

c) TT/K.03 (B21) DEFESA SICILIANA-GAMBITO MORRA

1.e4 c5 2.d4 cxd4 3.c3 dxc3  
jogam as brancas

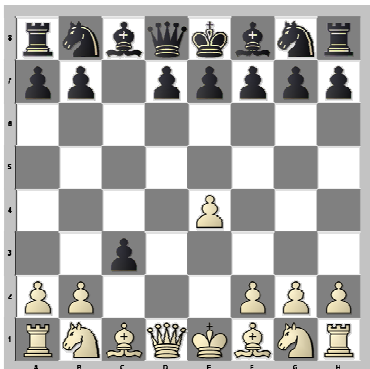

d) TT/K .04 (A04) ATAQUE ÍNDIO DO REI

1.♘f3 c5 2.g3 ♘c6 3.♙g2 g6  
4.0-0 ♙g7 jogam as brancas

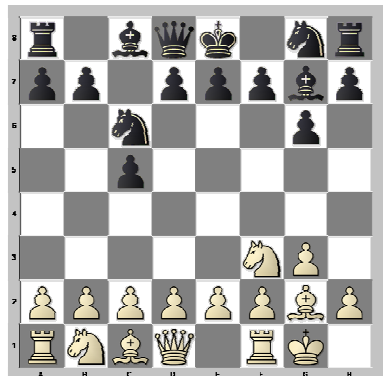

# Saturno V: Rybka nos Investimentos

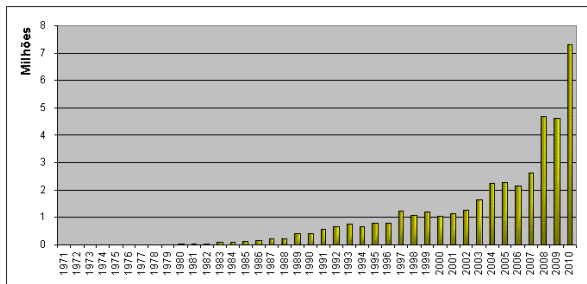

Saturno V é um programa de computador que analisa o mercado de ações, opções, *commodities*, futuros, índices e divisas, toma decisões de compra e venda, executa automaticamente as operações e as monitora 24 horas por dia, 5 dias por semana, sem necessidade de intervenção humana. Foi desenvolvido por Hindenburg Melão Jr., recordista mundial de mate anunciado mais longo em simultâneas de Xadrez às cegas, registrado no *Guinness Book* de 1998, p. 110-111, classificado para representar o Brasil na semi-final do campeonato mundial ICCF

desde 2000, invicto em competições da ICCF, autor de novidade teórica Top-10 mundial eleita pelo júri do *Sahovski Informator 81*, membro honorário em diversas sociedades para pessoas superdotadas em 6 continentes.

Há versões e configurações do Saturno V para qualquer cenário mercadológico. O programa pode operar em alta, em baixa e em mercados laterais de diferentes amplitudes, apostando na queda (venda a descoberto) quando está em tendência de baixa, comprando quando está em tendência de alta e fazendo *scalping* e *swing* quando está lateral, o que o torna capaz de lucrar em quase qualquer situação. O Saturno V é alimentado com bases de dados de cotações desde o ano 1885 com o índice Dow Jones, desde 1968 com ações da Bovespa, desde 1971 com divisas de Forex, além de cotações sobre opções, futuros contínuos e outros instrumentos financeiros. O Saturno analisa as cotações, em busca de padrões que se repetem, e utiliza estes padrões para tomar decisões de compra e venda. É otimizado com o auxílio de um algoritmo genético capaz de analisar e rankear até 9,223 quintilhões de diferentes conjuntos de parâmetros (genótipos), a fim de encontrar os valores ótimos tanto para as variáveis numéricas quanto para as categóricas, que definem a estratégia utilizada, maximizando os lucros, minimizando as perdas, estabilizando e uniformizando as performances ao longo dos anos. Após a otimização, os melhores genótipos são testados num período diferente daquele em que a otimização foi feita (*walk forward*), a fim de certificar que o sistema não ficou "viciado" no período de otimização (*overfitting*), e seja capaz de operar igualmente bem em outros cenários e outros períodos. Em seguida, é testado em situação real (*live test*), comparando o horário exato e o preço exato em que foi executada cada operação com o horário e o preço em que ele executa as mesmas operações nas séries históricas (*back test*), para garantir que haja alta similaridade entre os testes e a situação real. Para finalizar, são feitos diversos estudos estatísticos para apurar o nível de homogeneidade, homoscedasticidade, uniformidade, estabilidade, monotonicidade e outras propriedades dos resultados.



Saturno V 6.27a	Tick-by-tick	OHLC 1 min	OHLC 15 min	OHLC 1 hora	OHLC 1 dia
Lucro anual médio	24.78%	24.78%	24.76%	24.92%	24.49%
Máximo drawdown / T*0.5	9.36%	9.36%	9.36%	9.67%	9.65%
Número de operações	1274	1274	1274	1275	1259
Fator de lucro	1.76	1.76	1.76	1.77	1.76
Índice de Sharpe	8.69	8.69	8.67	8.70	8.63

Além disso, antes de as séries históricas serem utilizadas para as otimizações e *back tests*, elas são filtradas, editadas e processadas de diferentes maneiras, para melhorar a relação sinal/ruído, corrigir *splits* e outros *caddlgs*. Como resultado, as performances obtidas em *back tests* nestas

séries históricas assemelham-se em mais de 98,6% aos resultados obtidos em situação real (veja tabela ao lado). Os estudos realizados mostram que uma pessoa que tivesse utilizado o Saturno V para gerenciar seu patrimônio desde 1971 até agora, teria um ganho anual médio pelo menos 3,2 vezes maior do que se tivesse investido em poupança ou nos melhores CDBs e fundos de ações. Além de o Saturno V apresentar maior estabilidade e rentabilidade, suportaria com robustez as crises de 1973, 1988, 1999 e 2008. O Saturno V supera outras alternativas de investimento assim como os melhores programas de Xadrez superaram os jogadores humanos.

Estamos comercializando cotas de participação societária no Saturno V para Bovespa e para Bolsa de Nova Iorque, a partir de R\$ 100.000,00. Também alugamos licença de uso do Saturno V para Forex, Bolsa de Nova Iorque, Bovespa e BM&F. Os interessados em obter mais informações, podem visitar nosso website: <http://www.saturnov.com>