



# *REVISTA BRASILEIRA DE XADREZ POSTAL*

Fundado em 14/02/69

ANO XXVI - Nº 160

Julho - 2010



## **ASSEMBLÉIA GERAL ORDINÁRIA**

O Presidente do Clube de Xadrez Epistolar Brasileiro, no uso de suas atribuições e tendo em vista o previsto no artigo 20, inciso I, letras "a" e "b" do Estatuto do Clube, convoca os associados em pleno gozo de seus direitos estatutários para a Assembléia Geral Ordinária a ser realizada no salão de reuniões do America Futebol Clube, Rua Campos Sales, 118 Tijuca, Rio de Janeiro, RJ (utilizar o metrô, linha 1, estação Afonso Pena) em primeira convocação às 10:30 horas do dia 25 de Julho de 2010 e, não havendo quorum de 121 sócios, em segunda convocação, com qualquer número de sócios, às 11:30 horas do mesmo dia, no mesmo local, para:

- A) Proposta de Sócio Honorário do CXEB;
- B) julgar as contas, apreciar o relatório da Diretoria Executiva e o parecer do Conselho Fiscal referentes ao exercício de 2009;
- C) apreciar e discutir qualquer assunto de interesse do Clube que venha a ser apresentado pelos participantes.
- D) discutir e aprovar a ATA dessa reunião.

Para os efeitos do parágrafo único do artigo 21 do Estatuto do Clube, declaro que o número de sócios efetivos, existentes nesta data é de 237 sócios ativos e 2 honorários.

Rio de Janeiro, 15 de maio de 2010 -- Márcio Barbosa de Oliveira, Presidente do CXEB

## RBXP - n° 160

### INFORMES

Anuidade	03
Reunião de Diretoria e AGO 2010	04
Boletim de Inscrições	11
Proposta de sócio	16
Rating	19

### SEÇÕES E ARTIGOS

Solucionismo	05
Rafael convocado para Olimpíadas	07
Partida Comentada	08
Conferência Centro-Americana	13
Soluções	18

### TORNEIOS

Campeonato Brasileiro	23
Campeonato Estadual	27
Taça Brasil	27
Classificação	30
Temáticos	33
Especiais	37

## CXEB

### Clube de Xadrez Epistolar Brasileiro

**Presidente de Honra:** Ubirajara de Oliveira Barroso

#### Diretoria 2009/2011:

**Presidente:**

Márcio Barbosa de Oliveira - cxeb.presi@gmail.com

**Vice-Presidente:**

Paulo Roberto P. Fonseca - cxeb.vice@gmail.com

**Diretor Administrativo:**

Paulo Cezar O. Tórtora - cxeb.admin@gmail.com

**Diretor Financeiro:**

Natalino C. Ferreira - cxeb.financ@gmail.com

**Diretor Geral de Torneios:**

Paulo Roberto T. Marczykoski - cxeb.dgt@gmail.com

**Diretor da Área Internacional:**

Sérgio Luis B. Rodrigues - cxeb.dai@gmail.com

**Diretor de Publicações:**

Jorge André Pregun - cxeb.revista@gmail.com

**Diretor de Divulgação:**

Marcos A. dos Santos - cxeb.divulga@gmail.com

**Conselho Consultivo:**

**Presidente:** Ubirajara de Oliveira Barroso.

**Membros Natos:** Antônio Carlos Raposo, João Alberto Correia da Silva, José Joaquim de Amorim Neto, Milton Gonçalves Sanchez, Nelson Lopes da Silva, Pedro Luiz de Oliveira Costa Neto, Torben Erik Carlsson, Lair Válio Alves, Alberto Pinheiro Mascarenhas, Romeu Edgar Mundstock, Dieter Hans Bruno Koll, Dorgival Olavo Guedes Jr. e Jorge André Pregun

**Membros Eleitos:** Abdias Neves de Melo Filho, Alfredo Dutra e João Eduardo Pereira Abramides

**Conselho Fiscal:**

Titulares: Marcus Antônio Rolim Silva, Flávio A. Braga da Silva e Alberto Francisco Dillenburg

**CAPA:** GM Rafael Leitão, convocado para Olimpíadas e Final do Mundial Postal de Xadrez

## RBXP - REVISTA BRASILEIRA DE XADREZ POSTAL

EDITADA BIMESTRALMENTE PELO CLUBE DE XADREZ EPISTOLAR BRASILEIRO

E-mail: [cxeb.presi@gmail.com](mailto:cxeb.presi@gmail.com)

Home-page: <http://www.cxeb.org.br>

**Redator:** Jorge André Pregun - e-mail: [cxeb.revista@gmail.com](mailto:cxeb.revista@gmail.com)

Tiragem desta edição: 150 impressos

**Impressão:** Maxprint Editora e Gráfica

## INFORMAÇÕES SOBRE PAGAMENTO DE ANUIDADE DO CXEB

**Valor da Anuidade: R\$ 72,00**

### FORMAS DE PAGAMENTO:

- a) **Cheque Nominal** ao “Clube de Xadrez Epistolar Brasileiro”
- b) **Depósito Em Conta Corrente:**  
Banco do Brasil – 001  
Agência: 3559-9 (USP)  
Conta Corrente: 5018-0
- c) **DOC (DOC D – Documento de crédito)**, com os dados acima mais o CNPJ 73.558.959/0001-10
- d) **Transferência Bancária**, para clientes do Banco do Brasil (use os dados da letra b)

### ESCLARECIMENTOS:

- 1 – Colabore com o seu Clube e pague a sua anuidade em dia. Não espere pela cobrança.
- 2 – Você pode pagar valor maior que uma anuidade e receber as seguintes distinções:
  - valores maiores que R\$ 108,00, Sócio Colaborador
  - valores maiores que R\$ 216,00, Sócio contribuinte
  - valores maiores que R\$ 720,00, Sócio Benemérito Vitalício.
- 3 – Você pode pagar a sua anuidade em parcelas (R\$ 36,00 para 1 semestre e R\$ 18,00 para 1 trimestre;
- 4 – Se você é maior de 65 anos ou menor de 19 anos o pagamento de sua anuidade pode ser feito pela metade do valor da anuidade normal.
- 5 – Caso você use as formas **Depósito Em Conta**, **Transferência Bancária** ou **DOC**, é fundamental que você envie cópia do comprovante para o Diretor Financeiro:

**NATALINO CONSTANCIO FERREIRA** – Rua Leopoldo de Passos Lima 72 São Paulo – SP – CEP 05271-000 - ou via e-mail - [natalino@puma.com.br](mailto:natalino@puma.com.br)

6 – Qualquer que seja a forma de pagamento usada habitue-se a enviar cópia de sua informação (neste caso dispensado o comprovante) para o Setor de Alteração de Cadastro, a cargo de:

**JORGE ANDRÉ PREGUN** – Av. Benedito Castilho de Andrade, 1007, Bloco 2, Ap. 42 – 13212-070 – Jundiaí – SP e-mail [cxeb.revista@gmail.com](mailto:cxeb.revista@gmail.com) Essa providência facilita e abrevia o processo de atualização do cadastro.

## REUNIÃO ANUAL DA DIRETORIA EXECUTIVA DO CXEB

O Presidente do Clube de Xadrez Epistolar Brasileiro, no uso de suas atribuições e tendo em vista o previsto no artigo 29, letra “e” do Estatuto do Clube, convoca os diretores integrantes da Diretoria Executiva do CXEB, para a reunião anual a que se refere o dispositivo acima, a ser realizada às 09:00 horas do dia 25 de julho de 2010, no salão de reuniões do America Futebol Clube, Rua Campos Sales, 118 Tijuca, Rio de Janeiro, RJ (utilizar o metrô, linha 1, estação Afonso Pena).

O Presidente do CXEB esclarece que nos termos dos estatutos essa reunião é aberta aos colaboradores e sócios do CXEB pelo que ficam todos convidados para dela participarem.

A agenda e a pauta da reunião serão divulgadas oportunamente pela Home Page do CXEB ([www.cxeb.org.br](http://www.cxeb.org.br))

Logo após a reunião acima será instalada, no mesmo local, a Assembléia Geral Ordinária convocada conforme edital desta mesma data.

Rio de Janeiro, 15 de maio de 2010 -- Márcio Barbosa de Oliveira, Presidente do CXEB

## ASSEMBLÉIA GERAL ORDINÁRIA

O Presidente do Clube de Xadrez Epistolar Brasileiro, no uso de suas atribuições e tendo em vista o previsto no artigo 20, inciso I, letras “a” e “b” do Estatuto do Clube, convoca os associados em pleno gozo de seus direitos estatutários para a Assembléia Geral Ordinária a ser realizada no salão de reuniões do **America Futebol Clube, Rua Campos Sales, 118 Tijuca, Rio de Janeiro, RJ** (utilizar o metrô, linha 1, estação Afonso Pena) em primeira convocação às 10:30 horas do dia 25 de Julho de 2010 e, não havendo quorum de 121 sócios, em segunda convocação, com qualquer número de sócios, às 11:30 horas do mesmo dia, no mesmo local, para:

- A) Proposta de Sócio Honorário do CXEB;
- B) julgar as contas, apreciar o relatório da Diretoria Executiva e o parecer do Conselho Fiscal referentes ao exercício de 2009;
- C) apreciar e discutir qualquer assunto de interesse do Clube que venha a ser apresentado pelos participantes.
- D) discutir e aprovar a ATA dessa reunião.

Para os efeitos do parágrafo único do artigo 21 do Estatuto do Clube, declaro que o número de sócios efetivos, existentes nesta data é de 237 sócios ativos e 2 honorários.

Rio de Janeiro, 15 de maio de 2010 -- Márcio Barbosa de Oliveira, Presidente do CXEB

## Solucionismo (33)

Pedro Luiz de Oliveira Costa Neto - [politeia@uol.com.br](mailto:politeia@uol.com.br)  
Rua Alves Guimarães, 408/104 - CEP 05410-000 - São Paulo - SP

Este número presta uma homenagem ao importante problemista brasileiro Oswaldo Faria (1929 - 2000), por ocasião do décimo aniversário do seu falecimento, trazendo três de seus problemas, colhidos no nº 41 do JdS - Jornal do Solucionismo, publicação de iniciativa do igualmente saudoso Gerd Giebel. Lá vemos que Faria, militar da reserva da FAB, da qual recebeu medalha de ouro pelos serviços prestados por mais de 30 anos, foi, dentre outras honrarias, campeão brasileiro de composição do segundo (1958/59) e quarto (1962/63) CBC - Campeonato Brasileiro de Composição, mestre nacional de xadrez pela CBX em 1960 e sócio fundador da UBP - União Brasileira de Problemistas. Compôs mais de 500 problemas e obteve mais de 140 distinções em torneios nacionais e internacionais da categoria.

Sobre os problemas deste número, o quinto deles, de autoria de nosso homenageado, representa uma curiosidade, pois traz a condição "mínimo" (em geral se encontra "máximo") associada a um problema de automate, indicando que as negras devem realizar sempre o(s) seu(s) lance(s) mais curto(s). O sexto problema representa uma correção daquele apresentado no número anterior, com as cores invertidas, pois nos desafios  $S \neq n$  são as pretas (e não as brancas) que realizam uma sucessão de  $n$  jogadas para então, na  $n^{\text{a}}$ , as brancas darem mate.

No próximo número voltaremos à relação dos campeões estaduais de solucionismo.

### Enunciado:

**Mate direto: (# 2)** - Jogam as brancas e dão mate no número indicado de lances, para qualquer defesa possível das pretas.

**Mate inverso: (S # 2)** - Brancas jogam e obrigam as negras a lhes darem mate no número de lances indicado. As negras, por outro lado, tentam de tudo para não dar mate.

**Mate ajudado: (H # 3)** - Jogam as pretas e ajudam as brancas a darem mate no número indicado de lances.

# PROBLEMAS



1) ≠ 2



2) ≠ 3



3) ≠ 9

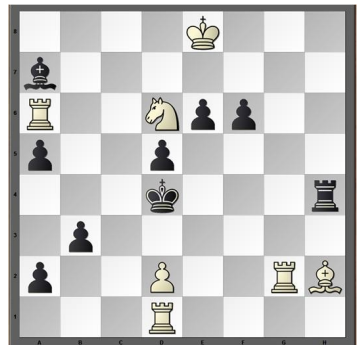

4) H ≠ 2

A) Diagrama b) Rd4 -> c5



5) S ≠ 2 Mínimo

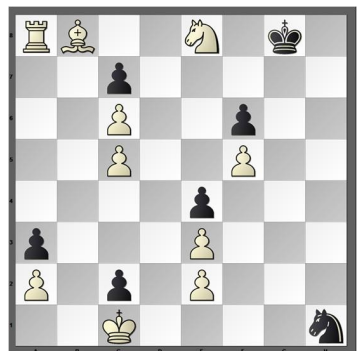

6) SH ≠ 19

# Rafael convocado para Olimpíadas e Final do Mundial Postal de Xadrez

Qui, 13 de Maio de 2010 12:53 | Escrito por Igor Leonardo  
<http://www.maranhaoesportes.com/todas-as-noticias/>

Ao completar 30 anos de idade, em dezembro de 2009, o enxadrista maranhense Rafael Leitão afirmou que estava chegando ao seu auge. A declaração surpreendeu a muitos aficionados, mas vem se provando correta. Na mais recente lista de rating da Federação Internacional (Fide), Rafael alcançou os 2628 pontos, o máximo de sua vitoriosa carreira. Além disso, foi convocado para mais uma Olimpíada e irá disputar a Final do Mundial Postal, modalidade em que ainda é um iniciante.

## Olimpíadas

O xadrez foi oficialmente reconhecido como esporte pelo Comitê Olímpico Internacional (Coi) apenas no ano de 1999, e possui remotas chances de um dia integrar o programa das modalidades disputadas nos Jogos Olímpicos organizados pela entidade. No entanto, desde 1927, a Fide realiza as Olimpíadas específicas do xadrez, sempre de dois em dois anos. Em 2010, o evento terá como sede o país de maior tradição na modalidade: a Rússia.

Os brasileiros que irão integrar a seleção, de 19 de setembro a quatro de outubro, já estão convocados. A equipe, inteiramente composta por Grandes Mestres Internacionais (GMs), terá os seguintes nomes: Giovanni Vescovi, Rafael Leitão, Gilberto Milos, André Diamant e Darcy Lima. Esta será a quinta participação de Rafael em Olimpíadas. Antes, o maranhense havia jogado em Yerevan-Armênia (1996), Istambul-Turquia (2000), Bled-Eslovênia (2002) e Turim-Itália (2006). O retrospecto do maranhense na competição é muito positivo. Em 1996, liderou a equipe brasileira aos 16 anos de idade e conquistou a primeira vitória sobre um GM, o iugoslavo Ivanovic. Já em 2006, Rafael teve uma performance impressionante, com 80% de aproveitamento, somando oito dos dez pontos possíveis, e conquistou a medalha de prata no segundo tabuleiro. Vale lembrar que em 2008, Leitão não viajou a Dresden-Alemanha, pela coincidência de datas com os Jogos Abertos do Interior de São Paulo, evento em que tem obrigação contratual de representar a cidade de Americana.

## Final do Mundial Postal

O termo “postal” remete a tempos em que os enxadristas adeptos da modalidade travavam longas batalhas mediadas por cartas. Cada partida durava cerca de quatro anos para chegar a um desfecho. Atualmente, os torneios da Federação Internacional de Xadrez por Correspondência (ICCF) são quase que inteiramente disputados por meio de web-servers, tem um ritmo de jogo de 50 lances a cada dez dias e costumam demorar

cerca de um ano e meio para declarar seus vencedores. A partir do dia 10 de junho será jogada a XXVI Final do Mundial Postal, com 17 participantes. Entre eles, dois brasileiros: o Sênior Master (SM) Luis Almiron e Rafael Leitão, que disputa torneios da ICCF apenas desde o ano passado. Rafael surpreendeu a comunidade enxadrística brasileira ao anunciar que havia se classificado para a Final do Mundial, além de ter feito norma de GM Postal na etapa classificatória, em que teve como principais resultados as vitórias sobre GM eslovaco Lanc Alois, o MI polonês Nowak Ireneusz, O SM austríaco Stephen Kerr, o MI ucraniano Igor Khokhlov e o SM alemão Dr. Stefan Heise. Questionado sobre uma possível comparação do postal com o xadrez in loco, Rafael respondeu: “são coisas muito diferentes. O primordial, no xadrez ‘ao vivo’, é ter gosto pela competição. Já no xadrez por correspondência é preciso ter gosto pela busca científica da melhor jo-

## PARTIDA COMENTADA

Escrito por Raymond Boger 29 de abril de 2007 às 11:44

Dr. F. Baumbach comenta.

Tradução: Marcos Antonio dos Santos

. Na era dos modernos meios de comunicação, muitos jogadores CC tendo como jogar postal à moda antiga. Apesar disso, ainda existem fãs que talvez por causa de um "computador-Phobia", ou simplesmente para diminuir os jogos, ainda deseja jogar pelo método postal. É por esta razão que ICCF continua a organizar eventos postal.

Em novembro de 2004, a XIII Olimpíada Postal iniciou com 11 países participantes. Por favor, aproveite este Indian Queens[E12].

Baumbach, Dr. F - Valent, P  
XIII ICCF CC Olympiad, 2007/04/29  
Baumbach, [F]

**1.d4 ♘f6 2.c4 e6 3.♘f3 b6 4.♘c3 ♙b7 5.a3 d5 6.cxd5 ♘xd5 7.♞c2 ♘xc3 8.bxc3 ♙e7 9.e4 0-0 10.♙d3 c5 11.0-0 ♞c8 12.♞e2 ♙a6 13.♞d1 ♙xd3 14.♙xd3 ♘d7 15.e5 cxd4**



[O primeiro jogo foi com esta posição Radjabov-Anand, Linares 2003 15 ... Qc6 16.Bg5 Rfe8 17.Bxe7 Rxe7 18.Ng5 cxd4 19.cxd4 f6 21.Re1 h6 20.exf6 Nxf6 22.Nf3 RC8 23.Ne5 24.Qf3 QC2 Nd5 25.Qg3 ½ - ½ Radjabov, T (2624), Anand, V (2753) / Linares 2003]



16.cxd4 ♖e8 17.♗g5 ♔a6



Com este movimento as negras seguem seu próprio caminho. Normalmente as Negras continuam com 17. ... Nf8 ou 17. ... Bf8. 17. ... Qa6 parece lógico, prepara-se a ocupação da coluna "c" com as torres. Se as Negras conseguem trocar uma torre na coluna "c", sua posição é ligeiramente melhor. Apesar do que 17. ... Qa6 não é bom, porque a rainha está muito longe da batalha. Após o jogo, meu oponente também considerou como um erro.

18.♗xe7 ♖xe7 19.♖ad1 ♘f8



Eu analisei essa posição por várias semanas, incluindo a minha licença CC. Obviamente White teve que jogar para o lado do rei, mas como é para continuar?. Negra está totalmente desenvolvida e não tem pontos fracos que eu poderia provocar. Existe a possibilidade de fazer avançar o peão h. Neste sentido, eu já tinha referido 20. h4 no meu cartão de resposta, mas depois de alguns dias eu não continuei como essa variação - 20.h4 Rd8 (20 ... RC8 21.Ng5 Rec7 22.Ne4) 21.Qe3 Red7 22.h5 h6! (Se o peão h é permitido ir um passo a

mais, o preto está realmente em perigo). Depois que eu verifiquei 20. Qe3, 20.Qe3 RC8 21.Ng5 Rec7 22.Ne4 Rc1 e preto tem alcançado a meta, para mudar uma das torres.

Minha terceira escolha, mas em termos de força este é o meu forte movimento. 20.Ng5]

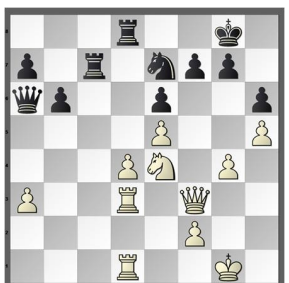

20.♗g5 ♖c7 21.♔f3 ♖d8 22.h4 h6 23.♗e4 ♘g6 24.h5 ♗e7 25.g4!

Após provocação para atacar, o branco deu início.

25. .... ♔b7 26.g5 hxg5

Aqui foi muito difícil decidir entre duas boas jogadas para o futuro, d5 e Qg4. Meus dedos vibraram quando se considera o movimento 27. d5, porque o peão d5 só



pode ser capturado com o cavalo. Nxd5 27.d5 (28.Nxg5 Rxd5 27 ..., 27 ... exd5 28.Nd6) 28.Nxg5 Qc6 29.Qe4 Qc4 30.Qh7 + Kf8 31.Ne4 Re7 32.Rf3 Nf4 33.Re1 (33.Rxd8 Qf1 +! e mate) 33 ... Ne2 34.Kg2 + Rf8 35.Re3 Rcc8 36.Nd6 branco e ganha a troca.

Mas teria havido algumas chances contra o meu adversário, e por isso escolhi a mais segura continuação.

## 27. ♖g4

Agora, Pretas tem uma escolha difícil, além do movimento, havia jogado a seguinte alternativa.

27 ... Rcd7 28.h6 gxh6 29.Nf6 + Kg7 30.f4 h5 Ng6 31.fxg5 32.Nxh5 + Kf8 33.Nf4;

27 ... Rf8 28.h6 gxh6 29.Nf6 + Kg7 30.f4 Rh8 31.fxg5 hgx5 32.Rh3;

27 ... Qa8 28.Nxg5 Qc8 29.h6 gxh6 30.Ne4 + 31.Rh3 Kh8 Nf5 32.Qf4 Rg8 33.Kh2 +]

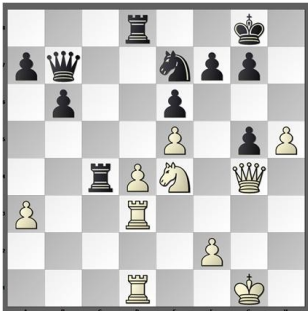

## 27. .... ♖c4

A melhor resposta, sacrificando uma troca as pretas alcançam posições ativas de suas peças. Foi muito difícil prever que o branco tem em cerca de 10 movimentos o melhor final.

## 28. ♜d6 ♞xd6 29.exd6 ♜f5 30. ♖xg5 ♜d7

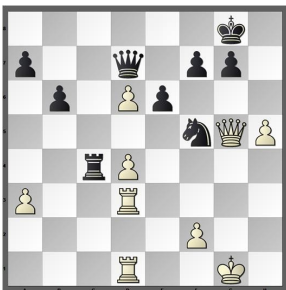

Nesta posição, houve uma decisão a ser tomada em duas formas fundamentais a seguir: 31. Qf4 ou Rc1.

Rc1 por um lado é o que eu teria escolhido em um jogo de OTB ('movimento humano'), ou a dificuldade em calcular 31. h6, o "movimento de computador".

## 31.h6 f6 32. ♖g6 ♜xh6 33. ♞h3 ♜f7

Com muito prazer eu tirei esta carta de resposta da minha caixa de correio, porque os próximos 10 movimentos já estavam escritos no meu livro de análise. A alternativa era [33 ... Nf5.]

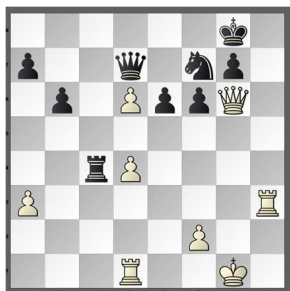

Depois que foi planejado 34. d5 e5 35. Qh7 + Kf7 36. Kh2 com a ameaça concreta inevitável 37. Rg1, por exemplo, 36. ... Rf4 37. Rc1 Nxd6

38. Rhc3 Ne8 39. Qh5 + 40. Rc8 Re7]

Ou 36 ... e4 37. Qh5 + 38. Rg1 Kf8 Nxd6 39. Rhg3, tudo levando a uma vitória.

34. ♖h7+ ♜f8 35. ♖g3 ♘g5 36. ♖d3 b5 37. f4 ♜f7 38. ♖h7 g5 39. fxg5 ♖xd6 40. ♖g4 ♖xa3 41. g6 ♖e3+ 42. ♜h1 ♖f4 42 ... Qf3 + + 43. Rg2 Qxd1 44. Kh2; 42 ... Qh6 + 43. Rh4]

43. ♖xf7#

## BOLETIM DE INSCRIÇÕES CXEB

Envio o Boletim de Inscrições nº13 do CXEB para os torneios postais, contendo as inscrições pendentes até a data de 10/07/2010.

O Boletim de Inscrições de torneios pelo servidor serão enviados por email. Quem não estiver recebendo, peço me informar.

Solicito aos sócios que se houver uma inscrição que não recebeu o emparelhamento e não consta desta lista me escreva reiterando sua inscrição.

Faço um apelo aos sócios que se inscrevem em torneios postais que convidem seus amigos que gostem destas modalidades para poderem formar os grupos. Como poderão comprovar, o número de inscrições nestas modalidades é muito baixa.

Há inscrições pendentes a mais de um ano!

Jorge André Pregun  
Diretor de Publicações e Cadastro

### BOLETIM DE INSCRIÇÕES CXEB

torneio:	transmissão:	mat:	SIT:	NOME:	CAT:	RAT:	NOME NA SALA:	data:
torneio:	TC/A		7					
tipo de transmissão:	POSTAL		7					
TC/A	POSTAL	5069	A	PEDRO GUERRA DE ALMEIDA	A	965		21/03/2010
TC/A	POSTAL	5069	A	PEDRO GUERRA DE ALMEIDA	A	965		02/04/2010
TC/A	POSTAL	6565	A	ULISSES ATILA ARRAIS E MOURA	A	962		21/03/2010
TC/A	POSTAL	8419	A	BRUNO DE OLIVEIRA SOUSA	A	1000		09/07/2010
TC/A	POSTAL	6565	A	ULISSES ATILA ARRAIS E MOURA	A	962		21/03/2010
TC/A	POSTAL	287	A	ATOS FEIXOT O FALKENBACH	A	896		09/07/2010
TC/A	POSTAL	6565	A	ULISSES ATILA ARRAIS E MOURA	A	962		21/03/2010
torneio:	TC/E		3					
tipo de transmissão:	POSTAL		3					
TCE	POSTAL	4611	A	CELSO DE RUI BEISEGEL	E	1182		21/04/2009
TCE	POSTAL	4611	A	CELSO DE RUI BEISEGEL	E	1182		21/04/2009
TCE	POSTAL	263	A	JOSE DOS SANTOS BRASIL LEITE	E	1031		05/09/2009
torneio:	TC/S		2					
tipo de transmissão:	POSTAL		2					
TCS	POSTAL	6126	A	DIONISIO KISS	S	1135		15/02/2009
TCS	POSTAL	5240	A	OTAVIO ANTONIO DE ARAUJO	S	1060		20/06/2010
torneio:	TT/K 01		3					
tipo de transmissão:	POSTAL		3					

**BOLETIM DE INSCRIÇÕES CXEB**

torneio:	transmissão:	mat	SIT:	NOME:	CAT:	RAT:	NOME NA SALA:	data:
TT/K 01	POSTAL	6555	A	ULISSES ATILA ARRAIS E MOURA	A	962		02/04/2010
TT/K 01	POSTAL	196	A	PAULO CAETANO BRACCO	S	1091		17/04/2010
TT/K 01	POSTAL	267	A	ATOS PEIXOTO FALKENBACH	A	886		09/07/2010
<b>torneio: TT/K 02 2</b>								
<b>tipo de transmissão: POSTAL 2</b>								
TT/K 02	POSTAL	267	A	ATOS PEIXOTO FALKENBACH	A	886		09/07/2010
TT/K 02	POSTAL	6555	A	ULISSES ATILA ARRAIS E MOURA	A	962		02/04/2010
<b>torneio: TT/K 03 1</b>								
<b>tipo de transmissão: POSTAL 1</b>								
TT/K 03	POSTAL	267	A	ATOS PEIXOTO FALKENBACH	A	886		09/07/2010
<b>torneio: TT/K 04 4</b>								
<b>tipo de transmissão: POSTAL 4</b>								
TT/K 04	POSTAL	929	A	JORGE ALBERTO D'ACAL MENDES	A	781		17/04/2010
TT/K 04	POSTAL	6555	A	ULISSES ATILA ARRAIS E MOURA	A	962		02/04/2010
TT/K 04	POSTAL	267	A	ATOS PEIXOTO FALKENBACH	A	886		09/07/2010
TT/K 04	POSTAL	929	A	JORGE ALBERTO D'ACAL MENDES	A	781		15/05/2010
<b>torneio: XXIV CBI Preliminar 7</b>								
<b>tipo de transmissão: POSTAL 7</b>								
XXIV CBI Preliminar	POSTAL	4022	A	JOSE CELIO COLTRO	E	1093	4022CELIO	10/04/2010
XXIV CBI Preliminar	POSTAL	4611	A	CELSE DE RUI BEISIEGEL	E	1182		17/04/2010

**BOLETIM DE INSCRIÇÕES CXEB**

torneio:	transmissão:	mat	SIT:	NOME:	CAT:	RAT:	NOME NA SALA:	data:
XXIV CBI Preliminar	POSTAL	267	A	ATOS PEIXOTO FALKENBACH	A	886		22/05/2010
XXIV CBI Preliminar	POSTAL	267	A	ATOS PEIXOTO FALKENBACH	A	886		22/05/2010
XXIV CBI Preliminar	POSTAL	267	A	ATOS PEIXOTO FALKENBACH	A	886		22/05/2010
XXIV CBI Preliminar	POSTAL	36	A	PEDRO LUIZ DE O COSTA NETO	S	1123		20/06/2010
XXIV CBI Preliminar	POSTAL	4611	A	CELSE DE RUI BEISIEGEL	E	1182		17/04/2010

**O CXEB lançou o 1.000º torneio na Sala CXEB.**

Com o Torneio Temático TT/K.1 (SD) 06 iniciamos o milésimo torneio na Sala CXEB.

E estamos próximos da marca das 10.000 partidas disputadas na modalidade servidor.

Parabéns a todos vocês que contribuíram para o sucesso dessa iniciativa !

Paulo Marczykoski  
CXEB/DGT

## Conferência Centro-Americana com um convidado especial

A visita também fez agita porque era parte de uma excursão atendendo a campanha de Karpov2010 que reuniu muitas das federações da América Central, vários que estavam conhecendo um ao outro pela primeira vez. Kasparov foi acompanhado na viagem dele por Richard Conn Jr., o advogado americano que é o candidato a presidente de deputado de Karpov.

Este vídeo mostra a surpreendente acolhida recebida a Kasparov, em Manágua. Sua viagem foi muito esperada na mídia por mais de uma semana.

Conn e Kasparov foram recebidos pelo ex- presidente da Federação Nicaragüense Dr. Guy Bendaña e seu filho , Julian. Eles foram levados diretamente para uma grande recepção em um clube campestre , fora da capital , Manágua. Kasparov disse que ficou impressionado com o número de pessoas . " Parecia que cada enxadrista no país estava lá com toda a família também! " disse ele. Havia também uma conferên-



cia de imprensa que reuniu todas as grandes e pequenos meio de comunicação no país. Bem, veja por si mesmo com essa visão por trás dos bastidores .

O anfitrião foi Jean -Pierre Chamorro, o presidente da Federação de Xadrez da Nicarágua. Juntamente com o vizinho El Salvador e seu presidente da Federação Marvin Guevara Chamorro foi um dos primeiros defensores da candidatura de Karpov , surpreendendo alguns que acreditavam Ilyumzhinov iria realizar um bloqueio na região. Ainda mais surpresas estavam por vir durante esta visita , no entanto, como Honduras e presidente da federação Denis Diaz também assinou para Karpov. Você deve se lembrar que há vários dias Kirsan Ilyumzhinov foi publicado uma lista de apoio das federações. Essa lista inclui Honduras.

“Gens Una Sumus” ou quatro mosqueteiros? Richard Conn Jr. com Marvin Guevara , Jean -Pierre Chamorro, e Denis Diaz assinatura de uma carta conjunta de apoio para Karpov.





Costa Rica também foi representado , transformando o evento em uma conferência regional e o intercâmbio de idéias. Mas um outro velho amigo tinha vindo de muito mais longe ...



Sim, isso foi realmente GM Nigel Short , o grande desafio do campeonato do mundo anterior , que se tornou um embaixador xadrez viajante-global. Tudo ao mesmo tempo levantando sua avaliação! visitas pessoais Nigel com aparentemente 90% do mundo do xadrez ao longo dos anos , da América Central para a África, fizeram dele um homem e estrategista inestimável avanço para a campanha de Karpov. Imprensado entre os concorrentes do Campeonato do Mundo de 1993 é **Gerardo Avellan** , vice-presidente da Fe-

deração da Nicarágua e da pessoa que gentilmente nos ajudou com este relatório , vídeos e fotografias.

Os Cinco Mosqueteiros?! Kasparov une a diversão depois do passeio de barco no rio Scenic, que incluiu uma passagem através de Ilha de Macaco.



Richard Conn , que viveu e viajou extensivamente na América Latina e que fala fluentemente espanhol (e russo) , apreciou a viagem e as conversas com seus anfitriões e visitantes do companheiro. " Primeiro tenho que agradecer a Jean -Pierre e todos os outros aqui. A hospitalidade aqui tem sido incrível e as reuniões têm sido extremamente útil . Estes senhores sabem o que estão fazendo , eles entendem o que precisa ser feito para promover o xadrez, e eles muitas idéias sobre o que FIDE pode fazer para ajudar , em vez de dificultar , o desenvolvimento. É uma vergonha que tenham sido ignoradas quando eles estão dispostos a fazê-lo muito e mostraram que podem fazer com tão poucos recursos . "

Questionado sobre detalhes de um documento da Nicarágua sobre o que a administração Karpov o fariam de forma diferente, Conn deu como exemplo : "As federações devem receber apoio e ajuda da FIDE. contrário, na nossa reunião de um presidente ressaltou que eles tinham que pagar FIDE 16.000 \$ em honorários e sobre o mesmo período recebeu 6500 dólares em fundos de desenvolvimento! Vamos inverter esse fluxo. Dinheiro precisa sair para o desenvolvimento de xadrez onde é mais necessária e onde ela pode fazer bem mais , ao invés de levar com eles ".



Kasparov e Richard Conn Jr. desfrutam a atenção dos jovens fãs de xadrez .

Parece que a América Latina tornou-se um verdadeiro campo de batalha na eleição FIDE de 2010. Agora, sabemos que Kirsan Ilyumzhinov está se dirigindo para a Costa Rica e Kasparov vai visitar Honduras. Karpov e Kasparov estarão juntos no Peru no final deste mês também, com outras paragens para vir. Não importa quem vença a eleição, a campanha apertada está provando ser um excelente veículo para promover o xadrez, ou ajedrez, na região.

Como tantas vezes acontece , Kasparov tem a última palavra: " Este tipo de evento é que FIDE deveria estar fazendo ao redor do mundo , o tempo todo! Existe um enorme interesse e potencial. É uma notícia muito boa para o xadrez que aqui existem líderes que vem esse potencial e querem trabalhar com Karpov e uma nova FIDE para fazer isso acontecer . pequenos países podem ter um grande impacto , principalmente se eles vêm juntos como este. "

Informações , vídeos e fotografias de Gerardo Avellan



## CLUBE DE XADREZ EPISTOLAR BRASILEIRO

(LEVA O XADREZ, TRAZ O AMIGO)

# PROPOSTA DE SÓCIO

- |             |                                |
|-------------|--------------------------------|
| 1. NOME     | 6. TELEFONE                    |
| 2. ENDEREÇO | 7. E-MAIL                      |
| 3. CIDADE   | 8. PROFISSÃO                   |
| 4. ESTADO   | 9. ESTADO CIVIL                |
| 5. CEP      | 10. LOCAL E DATA DE NASCIMENTO |

- Junte à proposta um cheque nominativo ao Clube de Xadrez Epistolar Brasileiro, correspondente à sua 1ª anuidade;
- A proposta deverá ser enviada ao Presidente: Márcio Barbosa de Oliveira – marbol@attglobal.net - Rua Cândido Gaffree 135 – Rio de Janeiro – RJ – 22291-080 ou pela internet: <http://www.cxeb.org.br/pficsoc.htm>
- Solicitamos-lhe indicar os nomes e endereços de alguns dos seus amigos que poderiam jogar xadrez por correspondência, para prévio contato.

**Todos os dados constantes nesta proposta serão de uso confidencial e restrito ao CXEB**

**O QUE É O XADREZ POSTAL?** - É a prática do xadrez por correspondência.

**COMO PRATICÁ-LO?** - Os jogadores enviam seus lances por carta, aerograma, cartão postal, fax, E-mail, provedor ou ainda por outro meio a ser criado ou referendado pelo Clube, usando os mesmos sistemas usuais de anotação do *xadrez ao vivo*.

**Algébrico** – 1.e4 e5 2.Cf3 Cc6 ou **Numérico** – 1. 5254 5755 2. 7163 2836. O Sistema Numérico é muito usado nas competições internacionais. Nos torneios nacionais, a sua vez, recomenda-se o uso do Sistema Algébrico.

Os torneios são regidos por regulamentos e regras próprias que estabelecem, entre outras condições, o Tempo de Reflexão (total dos dias que são permitidos para refletir e responder o lance do adversário, a cada série de 10 lances), e a duração dos torneios, em geral de um ano e meio, se por carta; um ano, se por E-mail ou sala do CXEB. O jogador enfrentará, simultaneamente, todos os parceiros do seu grupo.

**COMO FAZER PARA PRATICÁ-LO?** - No Brasil, o xadrez postal é dirigido pelo Clube de Xadrez Epistolar Brasileiro - **CXEB**, reconhecido pela Confederação Brasileira de Xadrez (**CBX**), filiado à Internacional Correspondence Chess Federation (**ICCF**), entidade internacional do xadrez postal, e à Confederación Americana de Ajedrez Postal (**CADAP**), que representa a ICCF na América Latina.

**COMO ASSOCIAR-SE AO CXEB?** - Basta preencher a proposta de sócio, e remetê-la ao Presidente do CXEB, com o pagamento da primeira anuidade.



**PAGA ALGUMA TAXA?** - Sim, uma contribuição anual de R\$72,00. O pagamento pode ser feito por meio de cheque comum, cruzado, nominativo ao CXEB, ou de depósito em conta-corrente do Clube, com o posterior envio da cópia do depósito à Tesouraria, para identificação do crédito e aviso ao setor de cadastro.

**O QUE OFERECE O CXEB?** - Torneios! Amigos! Diversão de Primeira Qualidade! Veja:

**a) TORNEIOS DE CLASSIFICAÇÃO – TC** - Torneio no qual o associado define a sua categoria no Clube: Torneio de Classificação da Categoria Aberta (TC/A), Torneio de Classificação da Categoria Especial (TC/E) ou Torneio de Classificação da Categoria Superior (TC/S). O primeiro torneio é formado com grupos de 7 participantes e o segundo e o terceiro são torneios formados com grupos de 11 jogadores. Os dois primeiros colocados de cada grupo são promovidos à categoria seguinte (exceto na Superior), desde que atinjam no mínimo 3/4 dos pontos possíveis; os que não obtiverem 1/3 dos pontos possíveis voltam à categoria imediatamente anterior (não há rebaixamento no TC/A). Ao inscrever-se em um TC pela primeira vez, o associado deverá disputar um TC/A. É permitido jogar, simultaneamente, até 3 grupos da mesma categoria, desde que a inscrição seja realizada no máximo em até 6 meses após o início do primeiro grupo.

**b) TORNEIOS TEMÁTICOS** - Grupos com 5 participantes, estes torneios têm início sempre que se completa um grupo de uma determinada Abertura e não há limite de inscrição em grupos de mesmo tema ou de temas distintos. Os temas disponíveis são divulgados na Revista Brasileira de Xadrez Postal - RBXP, e são renovados anualmente.

**c) CAMPEONATO BRASILEIRO INDIVIDUAL** - Torneio anual restrito aos associados do Clube. É a prova máxima do xadrez postal brasileiro. Na Fase Semifinal, há acesso direto a jogadores classificados em outras competições do próprio CXEB, da CADAP e da ICCF. As Fases Semifinal e Final, são computáveis também para rating da ICCF. Este torneio é disputado nas versões postal, e-mail e servidor.

**d) TAÇA BRASIL** - Torneio anual acessível aos não-associados e aos associados do Clube, independentemente da categoria a que pertençam. É disputado na versão postal, nos anos ímpares; e por meio eletrônico, na versão por E-mail, nos pares. Uma das maiores competições do xadrez postal mundial!

**e) XADREZ EPISTOLAR RÁPIDO** - Torneios de 10 meses de duração, com regras próprias. Uma novidade mundial, exclusiva do CXEB! Vale a pena experimentar.

**f) OUTROS TORNEIOS** - Realizamos ainda: Torneios por Equipes, Torneios para Veteranos, para Jovens (em geral) e para Mulheres, Campeonatos Estaduais e Competições Internacionais.

**g) TORNEIOS ELETRÔNICOS** – Têm a duração de 12 meses (os torneios postais, como já informado, 18 meses). Há ainda a possibilidade de jogar-se os torneios específicos da Categoria Postal utilizando-se o E-mail, desde que haja mútuo acordo entre os jogadores. **Atenção:** a recíproca, no entanto, é proibida.

**COMO PARTICIPAR DOS TORNEIOS?** - Consulte a seção *Serviços - Informações - Inscrições*, na Revista. Os inscritos em qualquer torneio recebem o emparelhamento com nome e endereço de seus adversários, datas do início e término da competição e outras informações pertinentes.

**MAIS ALGUMA COISA?** - Sim, a cada dois meses os associados recebem, gratuitamente, uma revista contendo os resultados dos torneios, partidas, artigos e muitas informações úteis. Também o clube disponibiliza um endereço exclusivo na Grande Rede, sem restrições de acessibilidade. *Visite-nos.*

Home-page: <http://www.cxeb.org.br>

E-mail: [contato@cxeb.org.br](mailto:contato@cxeb.org.br)

## Soluções

1. C. Mansfield, Die Schwalbe, 1956, 1º prêmio

1. g4? Cxf2! 1.g3? Cc2! 1.f4? e3

1. f3!

2. P. Lambrinakos (Grécia)

11. Df3!	ameaça	2. Dc3+ Rxb5	3. Cc7#
	Rxb5	2. Cc7+ R...	3. Dc3#
	Bxb5	2. Dd5 Rxa6	3. Da8#
		Ra4	3. Da2#
Bb3	2. Dxb3 d5		3. Db4#

3. O. Faria, II WCCT, 1980

Ce3+ Rd4 2. Cf5+ Rc4 3. Cxg7 Rd4 4. Cf5+ Rc4 5.  
Ce3+ Rd4 6. Cf1 Rc4 7.g7 Rd4 8. g8(T) Rc4 9. Tg4#

4. O. Faria, Match Brasil x Italia, 1º prêmio, FIDE Álbum

a) 1. Tf4 Tb6 2. Re5 d4#

b) 1. Bb6 Bf4 2. Rc6 Tc1#

5. O. Faria, Fernschach 62, menção honrosa

1. Rc4! Re7 2. Rc5 Rd7#

Rf6 2. Rd4 Rf5#

Só movimentos de reis!

6. P. L. O. Costa Neto, Brasil, 2009

1. Cg3 2. Cxf5 3. Cg7 4. f5 5. f4 6. f3 7. f2 8. f1(B)  
9. Bh3 10. Be6 11. Bxa2 12. Bf7 13. a2 14. a1(B)  
15. Bd4 16. Bxc5 17. Ba7 18. Bxb8 19. Ba7 Cf6#

# RATING

Diretor do Setor de Rating: As consultas sobre rating deverão ser dirigidas a:

**Sérgio Luiz de Souza** (Av. Rio Doce, 2449 – Ilha – Governador Valadares – MG – 35020-500. E-mail: [serjaols@gmail.com](mailto:serjaols@gmail.com))

## Novos torneios calculados: 32

Torneios: XII CBI (SD) Grupos Preliminares 01, 03, 04 e 06 e XIII CBI (SD) Grupos Preliminares 01, 03 e 04; XII TBI (PO) Semifinais Grupos 01,02 e 04 e TBI Série 2009 (SD) Grupos Preliminares 05, 06, 07, 09 e 10; TC/S Grupos 16, 17 e 18; TC/E (SD) Grupos 13, 14, 16, 17 e 18; TC/A (SD) Grupos 22 a 25; Torneios Temáticos Série J Grupos 02/04, 02/08 e 03/05; IX Torneio Aydano Carneiro.

## CXEB - 50 Maiores Pontuações

Pos.	Rating	Nome:	Pos.	Rating	Nome:
1	1443	LUIS ALMIRON	26	1334	ALBERTO FRANCISCO DILLENBURG
2	1435	PAULO CEZAR OLIVEIRA TORTORA	27	1330	ORNELIO DE SOUZA
3	1435	CARLOS EVANIR COSTA	28	1330	CLORIVALDO FERNANDES DE ABREU
4	1434	PAULO EDISON TERRES CHACON	29	1329	ROMEU EDGAR MUNDSTOCK
5	1402	JOAO CARLOS DE OLIVEIRA	30	1328	ABDIAS NEVES DE MELO FILHO
6	1383	LUIZ CLAUDIO GUIMARAES	31	1325	ANTOINE RENE S.ROWIES
7	1382	RODRIGO VELOSO FARGNOLI	32	1323	MILTON GONCALVES SANCHEZ
8	1382	ALBERTO MOURAO BASTOS	33	1321	JUAREZ LEAL DE SOUZA
9	1376	CESAR ROBERTO DA SILVA REIS	34	1319	NATALINO CONSTANCIO FERREIRA
10	1365	MÁRCIO BARBOSA DE OLIVEIRA	35	1318	TELMO SEBASTIAO BUENO
11	1365	RAMIRO DA COSTA ALMEIDA	36	1309	RICARDO ERNESTO RAIN
12	1362	DORGIVAL OLAVO GUEDES JUNIOR	37	1306	WARNER BRUCE KOVER
13	1356	ALFREDO DUTRA	38	1302	MARIO SERGIO SOUZA GUIMARAES
14	1355	BOLIVAR RIBEIRO GONZALEZ	39	1302	UBIRAJARA MARTINS MESQUITA
15	1354	VICENTE MAJO DA MAIA	40	1299	ALCINDO LUZ BASTOS SILVA FILHO
16	1353	NEVIO JOAO	41	1299	MARCO AURELIO FERREIRA MAIA
17	1353	FLAVIO ARNALDO BRAGA SILVA	42	1298	RUY CASTRO MONTEIRO DA SILVA
18	1353	JORGE DE SA CAVALCANTI	43	1295	BERTO JOSE COSTA
19	1351	EDUARDO ALMEIDA DINIZ	44	1292	MILTON WEYRICH
20	1350	FAUSTO MONTEIRO MESQUITA JR	45	1285	JOSE ANTONIO S GONCALVES
21	1348	GILSON LUIS CHRESTANI	46	1285	JOAO ALBERTO CORREIA DA SILVA
22	1347	DENIS MOREIRA LEITE	47	1284	ODILO BLANCO LIZARZABURU
23	1346	AIRTON FERREIRA DE SOUZA	48	1283	JORGE PEREIRA GONCALVES FILHO
24	1338	MARCOS ANTONIO DOS SANTOS	49	1276	LUIZ DE MAGALHAES CARVALHO
25	1338	MARCUS ANTONIO ROLIM SILVA	50	1275	FABIO BIDART PICCOLI

## CXEB - Rating por Ordem Alfabética

Pos.	Rating	Nome:	Pos.	Rating	Nome:
30	1328	ABDIAS NEVES DE MELO FILHO	189	1000	BRUNO DE OLIVEIRA SOUSA
79	1207	ACARY BARBOSA	231	920	CAETANO AZAMBUJA LANGARO
183	1000	ADALBERTO FRANCO DA CUNHA JR	75	1217	CARLOS ALBERTO JORIO EBOLI
211	969	ADALBERTO JOAO F DE OLIVEIRA	182	1000	CARLOS ALESSANDER COSTA ALVES
138	1070	ADILSON MARTINS COELHO	3	1435	CARLOS EVANIR COSTA
163	1028	AFONSO RICARDO DE OLIVEIRA	208	975	CARLOS IGUTI
214	966	AGENOR TEIXEIRA LEITE ANDRADE	69	1236	CARLOS LINS ROSAS
23	1346	AIRTON FERREIRA DE SOUZA	137	1072	CARLOS RAMOS VILLARES
171	1011	ALAOR FRANCO MARTINS	122	1101	CARLOS ROBERTO DUARTE TOWKAN
26	1334	ALBERTO FRANCISCO DILLENBURG	129	1080	CELIO FERRAZ RIBEIRO
8	1382	ALBERTO MOURAO BASTOS	89	1182	CELSON DE RUI BEISIEGEL
40	1299	ALCINDO LUZ BASTOS SILVA FILHO	115	1117	CELSON LUIZ DA SILVA
141	1064	ALEXANDRE ADAM	9	1376	CESAR ROBERTO DA SILVA REIS
158	1034	ALEXANDRE DOS R G PASSAES	175	1000	CHARLES MANN DE TOLEDO
86	1185	ALEXSANDRO D BRANDAO HUDSON	109	1125	CHRISTIAN ALFRED CARLSEN
13	1356	ALFREDO DUTRA	156	1036	CLAUDIO ROBERTO VIGNA
127	1086	ALTAMIR PENHA MORATO	133	1076	CLEBER LHOTELLIER BEZERRA
205	978	ALUISIO JOSE LOBO MAIA	28	1330	CLORIVALDO FERNANDES DE ABREU
219	957	AMARO RICARDO FERNANDES	210	971	DALTRO ALVES PEREIRA
124	1096	ANDRE CARLOS SALZANO MASINI	195	990	DAYAN KUHN DESTÉ
161	1031	ANDRE LOPES NETTO	22	1347	DENIS MOREIRA LEITE
144	1063	ANGEL PORTAL	179	1000	DENNIS LUCAS GONÇALVES
31	1325	ANTOINE RENE S.ROWIES	176	1000	DIEGO LIMA WILHELMS
143	1063	ANTONIO CARVALHO NUNES JR	103	1136	DIONISIO KISS
238	869	ANTONIO CORDEIRO FILHO	221	952	DJALMA DOS REIS
130	1080	ANTONIO FERNANDO M B RUPOLO	12	1362	DORGIVAL OLAVO GUEDES JUNIOR
159	1033	ANTONIO FERNANDO P. DA SILVA	196	989	EDILTON FERREIRA DIAS ARAUJO
217	961	ANTONIO MARIO BATISTA LIMA	162	1030	EDMIR BARBOSA FERNANDES
68	1237	AROLDI TEIXEIRA DE ALMEIDA	83	1197	EDMUNDO DE LACERDA FILHO
236	886	ATOS PEIXOTO FALKENBACH	213	967	EDSON LUIS MOREIRA SARMENTO
167	1019	AURELIO HAUSEN MELO	172	1010	EDSON SYLVIO GUIMARAES
239	859	AURIMAR MARCELO DA SILVA	222	950	EDSON TAFNER
43	1295	BERTO JOSE COSTA	19	1351	EDUARDO ALMEIDA DINIZ
106	1132	BIANOR DE OLIVEIRA NEVES	52	1273	EDUARDO ARRUDA CUNHA
14	1355	BOLIVAR RIBEIRO GONZALEZ	180	1000	EDUARDO BATISTA Q. DA SILVA

# RBXP N° 160 - Julho 2010

Pos.	Rating	Nome:	Pos.	Rating	Nome:
54	1268	EDUARDO LAVIERI MARTINS	94	1158	JOAO EDUARDO P ABRAMIDES
227	931	ELIZEU MACIEL DA SILVA	218	959	JOAO FRANCISCO DOS SANTOS
235	887	ELOMAR GERHARDT	100	1148	JOAO JOSE ARAUJO MOURA FILHO
119	1106	EMILIANO CARLOS B.CASTOR	105	1133	JOAO LOPES COELHO
66	1240	ERIC KRIEGER VON BOROWSKI	97	1151	JOAO MANOEL DE CAMPOS
77	1216	ESTEVAO TAVARES NETO	188	1000	JOAO PEDRO MAROTO CASTOR
164	1023	EVANDRO MOREIRA NUNES	140	1067	JOAO VICTOR DA SILVA
153	1041	EVERALDO DE ASSIS BORGES	246	781	JORGE ALBERTO DACAL MENDES
50	1275	FABIO BIDART PICCOLI	80	1204	JORGE ANDRE PREGUN
169	1013	FABRICIO DE OLIVEIRA COSTA	18	1353	JORGE DE SA CAVALCANTI
20	1350	FAUSTO MONTEIRO MESQUITA JR	123	1097	JORGE JERONIMO F.DOS SANTOS
234	895	FERNANDO A MEDEIROS DO O	206	978	JORGE LUIZ DE MORAES TOURINHO
78	1208	FERNANDO CEZAR POZZA	48	1283	JORGE PEREIRA GONCALVES FILHO
118	1108	FERNANDO MARTINHO	45	1285	JOSE ANTONIO S GONCALVES
17	1353	FLAVIO ARNALDO BRAGA SILVA	228	929	JOSE ANTONIO SANCHEZ
104	1133	FLAVIO JUAREZ FEIJO	51	1274	JOSE CARLOS MESQUITA FARIAS
223	946	FRANCISCO ARIVANIO DE MELO	128	1085	JOSE CELIO COLTRO
197	988	FRANCISCO DE CASTRO SILVA	160	1031	JOSE DOS SANTOS BRASIL LEITE
72	1225	FRANCISCO JOSE BAENA DE MORAES	199	988	JOSE EDUARDO O. DA FONSECA
95	1153	FRANCISCO JOSE VAZ PORTO	230	921	JOSE FERNANDES DE ANDRADE FILHO
209	972	FRANCISCO NERIS PEREIRA	142	1063	JOSE LUIZ MARQUES LIMA
120	1105	GERSON DE SOUZA BAPTISTA	177	1000	JOSE MARINHO ALVES FILHO
232	902	GIDEONI EIKITI HIROSE	149	1056	JOSE RAIMUNDO PEREIRA GOMES
21	1348	GILSON LUIS CHRESTANI	61	1256	JOSE RIBAMAR DA COSTA ASSUNCAO
193	992	HAROLDO DE BARROS SALLES	187	1000	JOSE ROBERTO CRUZ DE ARAUJO
121	1103	HEDERY VIDIGAL	81	1203	JOSE ROBERTO MORAU
82	1202	IRAJA LEONARDO DA FONSECA	135	1074	JOSE ROMAIN T. COSTA SILVA
226	935	IRINEU VIEIRA DA PAIXAO	111	1122	JOSE SEVERINO DE MAGALHAES
55	1265	ITALO GERMANO BRASIL TRAVI	33	1321	JUAREZ LEAL DE SOUZA
151	1050	IVAN MARQUES DA SILVA	168	1014	JUAREZ RODRIGUES BELEM JR
88	1182	IVO IAHN	170	1012	JULIO CESAR ALBERTO MOORE
112	1122	JAIDER FRANCISCO ALBERGARIA	225	935	LAJOS RADAY
131	1077	JAIME LUIS HENKES	96	1153	LEONARDO GUEDES DE MAGALHAES
93	1166	JALDEMAR RODRIGUES DE SOUZA	212	968	LEONARDO SIMAL MOREIRA
186	1000	JEFFERSON RODRIGUES	203	980	LUIZ ALBERTO L. PIRES E BARROS
46	1285	JOAO ALBERTO CORREIA DA SILVA	1	1443	LUIZ ALMIRON
174	1001	JOAO APARECIDO DE CAMARGO	107	1132	LUIZ MOLIST VILANOVA
237	873	JOAO BAPTISTA DE CARVALHO	207	978	LUIZ ADELAR GUELF
5	1402	JOAO CARLOS DE OLIVEIRA	64	1246	LUIZ ANGELO MARQUES NORONHA
90	1177	JOAO DE DEUS CARVALHO	6	1383	LUIZ CLAUDIO GUIMARAES

Pos.	Rating	Nome:	Pos.	Rating	Nome:
49	1276	LUIZ DE MAGALHAES CARVALHO	2	1435	PAULO CEZAR OLIVEIRA TORTORA
63	1246	LUIZ DO PRADO	4	1434	PAULO EDISON TERRES CHACON
243	837	LUIZ FERNANDO DO CARMO	57	1262	PAULO FALCONI
113	1120	LUIZ FRANCISCO SILVA BARBOSA	92	1173	PAULO FERRAZ AYROSA
202	982	LUIZ GONZAGA RAMALHO	99	1150	PAULO FRANCISCO NUNES
154	1038	LUIZ MAZZAROLO NETO	132	1076	PAULO KLINGER MONTEIRO
139	1069	MARCELO BRUNO RODRIGUES	185	1000	PAULO ROBERTO BERRI
192	994	MARCELO CLAUDIO FAUSTO MAIA	116	1111	PAULO ROBERTO BRAGAGNOLLO
155	1038	MARCELO GUSMAO ARNOSTI	134	1075	PAULO ROBERTO FERREIRA BRITO
101	1148	MARCIO ANTONIO ALMEIDA	191	994	PAULO ROBERTO MENDONCA
10	1365	MÁRCIO BARBOSA DE OLIVEIRA	65	1243	PAULO ROBERTO P.FONSECA
148	1056	MARCIO DE ALMEIDA ALBUQUERQUE	56	1262	PAULO ROBERTO T MARCZYKOSKI
201	983	MARCIO FABIANO CHAVES BASTOS	166	1020	PAULO SERGIO E SILVA
41	1299	MARCO AURELIO FERREIRA MAIA	215	965	PEDRO GUERRA DE ALMEIDA
200	984	MARCO AURELIO LYRIO REIS	110	1124	PEDRO LUIZ DE O COSTA NETO
24	1338	MARCOS ANTONIO DOS SANTOS	11	1365	RAMIRO DA COSTA ALMEIDA
184	1000	MARCOS FARIAS MAGALHAES FILHO	60	1258	REGINALDO DE C. CERQUEIRA FILHO
108	1127	MARCOS SALLES NAVARRO	91	1175	REGINALDO DE CASTRO CERQUEIRA
25	1338	MARCUS ANTONIO ROLIM SILVA	245	813	REGINALDO SCARABELI CANDIDO
178	1000	MARILIA RAEDER AUAR OLIVEIRA	194	992	RENATO GAIA PREGUN
126	1088	MARIO ALEXANDRE C.NORMANDO	36	1309	RICARDO ERNESTO RAIN
84	1196	MARIO FAINI	59	1258	RICHARD MITSUO FUZISHAWA
38	1302	MARIO SERGIO SOUZA GUIMARAES	173	1004	ROBERTO DANTAS
146	1062	MATHEUS BACILA DE MESQUITA	244	834	RODNEY RICARDO JOAQUIM
152	1044	METRY BACILA	7	1382	RODRIGO VELOSO FARGNOLI
32	1323	MILTON GONCALVES SANCHEZ	87	1184	ROGERIO EINLOFT DO AMARAL
44	1292	MILTON WEYRICH	29	1329	ROMEU EDGAR MUNDSTOCK
34	1319	NATALINO CONSTANCIO FERREIRA	42	1298	RUY CASTRO MONTEIRO DA SILVA
16	1353	NEVIO JOAO	62	1247	SALVADOR HOMCE DE CRESCE
71	1225	NICOLAU MORIHAMA	85	1185	SERGIO GONCALVES BARBOSA
47	1284	ODILO BLANCO LIZARZABURU	220	956	SERGIO KOSCKY
27	1330	ORNELIO DE SOUZA	150	1055	SERGIO LUIS BADOLATI RODRIGUES
190	996	OSWALDO CABRAL FRANCO	181	1000	SERGIO MAIA
147	1060	OTAVIO ANTONIO DE ARAUJO	67	1240	SERGIO ROBERTO ALVES FARIAS
198	988	PAUL ANDERSON TONON	157	1034	SERGIO VIEIRA MILWARD AZEVEDO
98	1151	PAULO ADRIANO MATOZO	35	1318	TELMO SEBASTIAO BUENO
74	1221	PAULO AMILCAR GOENEZ BRIAO	165	1021	TIAGO AUGUSTO DA SILVA
58	1261	PAULO BECHARA DUTRA	70	1228	TOMAZ DE AQUINO PETRAGLIA
125	1091	PAULO CAETANO BRACCO	53	1269	TORBEN ERIK CARLSEN
204	979	PAULO CESAR FERREIRA	242	841	UBIRAJARA DE OLIVEIRA BARROSO

Pos.	Rating	Nome:	Pos.	Rating	Nome:
39	1302	UBIRAJARA MARTINS MESQUITA	15	1354	VICENTE MAJO DA MAIA
76	1217	UILDE ENICO MONTEIRO	114	1119	VIDAL SILVA JUNIOR
216	962	ULISSES ATILA ARRAIS E MOURA	102	1147	WAGNER DE MELO FRANCO SILVA
117	1109	VALDIR TAVARES DOURADO	145	1062	WAGNER FERRARO DA COSTA
136	1073	VALDIVINO CARLOS FRIACA	224	945	WAGNER KERN VELASQUES
240	855	VALMARI MATOS	37	1306	WARNER BRUCE KOVER
73	1224	VANILDO JOAO KAUPERT	233	898	WELTON LUIZ ALVES
241	855	VICENTE DE PAULO MENDES DINIZ	229	922	WILSON PAVAO

## O CXEB lançou o 1.000 º torneio na Sala CXEB.

Com o Torneio Temático TT/K.1 (SD) 06 iniciamos o milésimo torneio na Sala CXEB.

E estamos próximos da marca das 10.000 partidas disputadas na modalidade servidor.

Parabéns a todos vocês que contribuíram para o sucesso dessa iniciativa !

Paulo Marczykoski  
CXEB/DGT

## CAMPEONATO BRASILEIRO INDIVIDUAL

### Campeões do CBI

I CBI	Henrique Pereira Maia Vinagre	XI CBI	Carlos Evanir Costa
II CBI	Adaucto Wanderley da Nóbrega	XII CBI	Zélio Bernardino
III CBI	Antônio Pacini	XIII CBI	João Carlos de Oliveira
IV CBI	Gilberto Fraga Portilho	XIV CBI	Airton Ferreira de Souza
V CBI	Orlando de Alcântara Soares	XV CBI	Ércio Perocco Junior
VI CBI	Marco Antônio Hazin Asfora	XVI CBI	Marcio Barbosa de Oliveira
VII CBI	Hemar Antônio Galvão Barata	XVII CBI	Rodrigo Veloso Fargnoli
VIII CBI	Antônio José C. D. Tavares	XIX CBI(A)	Jose Arnaldo de Bello Vieira
IX CBI	Gilson Luís Chrestani	XIX CBI(B)	Milton Gonçalves Sanchez
X CBI	Zélio Bernardino		

Diretor: Paulo Marczykoski  
cxeb.dgt@gmail.com

### ÇÃO

Na forma do Art. 62º, § 1º do Regulamento de Jogos - RJO - do CXEB ,

CBI XX (PO) FINAL - PRORROGA-

concedo uma prorrogação de 06 (seis) meses , passando o seu encerramento para 30/01/2011.

### **CBI XXI (EM) FINAL - PRORROGAÇÃO**

Na forma do Art. 62º, § 1º do Regulamento de Jogos - RJO - do CXEB , concedo uma prorrogação de 06 (seis) meses , passando o seu encerramento para 17/11/2010.

### **CBI XVIII (PO) FINAL - PRORROGAÇÃO**

Na forma do Art. 62º, § 1º do Regulamento de Jogos - RJO - do CXEB , concedo uma prorrogação de 06 (seis) meses , passando o seu encerramento para 21/11/2010.

Diretor: **Valdir Tavares Dourado**  
Email: [valdirdourado@terra.com.br](mailto:valdirdourado@terra.com.br)

**CBI XVIII (PO) F:** Baena 1 Natalino – Baena 0 Sanchez e Weyrich 0,5 Sanchez.

**XX CBI (PO) Final** – Início 30/01/2009  
Final 30/07/2010

Diretor: Celso Luiz da Silva  
[cl-silva@brturbo.com.br](mailto:cl-silva@brturbo.com.br)

**Partidas encerradas:** Torben ½ Noronha – Brião ½ Noronha.

**XXI CBI (EM) Final** – Início 17/11/2008  
Final 17/11/2009.

Obs. Por comum acordo, as partidas

estão sendo disputadas no Servidor.

Diretor: Celso Luiz da Silva  
[cl-silva@brturbo.com.br](mailto:cl-silva@brturbo.com.br)

**Partidas encerradas:** Eric 1 Denis – Marcos 1 Eric – Torben ½ Assunção – Piccoli ½ Denis – Denis ½ Paulo – Cesar 1 Denis.

Obs. Por equívoco informamos no relatório anterior que o Sr. Milton Gonçalves Sanchez era o campeão do torneio. Na verdade o título está entre Marcos Antonio dos Santos e Marcus Antonio Rolim Silva, ambos com 12,0. O desempate se dará pelo SB, atualmente 92,5 a 91,0 para o primeiro.

**XXII CBI (SD) Preliminar** – Grupos já encerrados, novo emparelhamento em andamento.

Diretor: Celso Luiz da Silva  
[cl-silva@brturbo.com.br](mailto:cl-silva@brturbo.com.br)

Obs. Por decisão do DGT classificam-se para a Semifinal os 4 primeiros colocados de cada grupo.

### **Grupo 1: Grupo já encerrado:**

Classificaram-se Rodrigo Veloso Fargnoli, Denis Moreira Leite, Eduardo Arruda Cunha e Fernando Cezar Pozza. Parabéns.

### **Grupo 2: Grupo já encerrado:**

Classificaram-se Rodrigo Veloso Fargnoli, Eduardo Arruda Cunha, Fernando Cezar Pozza e Alcindo Luz Bastos Silva Filho. Parabéns.

### **Grupo 3: Grupo já encerrado:**



Classificaram-se Alfredo Dutra, Eduardo Arruda Cunha, Torben Erik Carlsen e Alcindo Luz Bastos Silva Filho. Parabéns.

#### **Grupo 4: Grupo já encerrado:**

Classificaram-se Telmo Sebastião Bueno, Alcindo Luz Bastos Silva Filho, Torben Erik Carlsen e Paulo Bechara Dutra. Parabéns.

#### **Grupo 5: Grupo já encerrado:**

Classificaram-se Ramiro da Costa Almeida, Torben Erik Carlsen, Luiz de Magalhães Carvalho e Marcus Antonio Rolim Silva. Parabéns.

#### **Grupo 6: Grupo já encerrados:**

Classificaram-se Marcus Antonio Rolim Silva, Antoine Rene S. Rowies, Paulo Bechara Dutra e Telmo Sebastião Bueno. Parabéns.

### **XXIII CBI (SD) Preliminar**

Diretor: Celso Luiz da Silva

[cl-silva@brturbo.com.br](mailto:cl-silva@brturbo.com.br)

#### **Grupo 1:**

Início 31/03/2009 – Final 31/03/2010.

**Grupo já encerrado:** Classificam-se Aroldo Teixeira de Almeida e Ornelio de Souza. Parabéns.

#### **Grupo 2:**

Início 31/03/2009 – Final 31/03/2010.

**Partidas encerradas:** Aguardando resultado de adjudicação de partida entre Francisco José Baena de Moraes e Paulo Bechara Dutra.

#### **Grupo 3:**

Início 20/05/2009 – Final 20/05/2010.

**Partidas encerradas:** Pozza ½ Gerson - Eduardo ½ Irajá. Grupo encerrado. Classificam-se Marcus Antonio Rolim Silva e Vanildo João Kaupert. Parabéns.

XXIII CBI (SD) P 03			Rating	1	2	3	4	5	6	7	8	9	10	11	Pts	SB
1	Marcus Antonio Rolim Silva	0723	1282	●	1	½	0	½	1	½	1	1	1	1	7.5	32.50
2	Vanildo Joao Kaupert	2334	1246	0	●	1	½	½	½	1	1	½	1	1	7.0	30.25
3	Paulo Adriano Matozo	7057	0953	½	0	●	1	½	0	½	1	1	1	1	6.5	26.50
4	Paulo Bechara Dutra	2200	1241	1	½	0	●	½	½	½	½	1	½	1	6.0	26.75
5	Alcindo Luz Bastos Silva Filho	2586	1271	½	½	½	½	●	0	1	½	½	1	1	6.0	26.00
6	Eduardo Arruda Cunha	8319	1141	0	½	1	½	1	●	½	½	½	0	1	5.5	26.25
7	Iraja Leonardo da Fonseca	3101	1187	½	0	½	½	0	½	●	½	1	1	1	5.5	21.25
8	Carlos Alberto Jonio Eboli	0588	1262	0	0	0	½	½	½	½	●	1	1	1	5.0	17.50
9	Fernando Cezar Pozza	4640	1192	0	½	0	0	½	½	0	0	●	½	1	3.0	11.00
10	Gerson de Souza Baptista	5771	1113	0	0	0	½	0	1	0	0	½	●	½	2.5	10.25
11	Antonio Mario Batista Lima	2590	0993	0	0	0	0	0	0	0	0	0	½	●	0.5	1.25

Diretor: Celso Luiz da Silva

Classificam-se 2 jogadores

Período: 20.05.2009 a 20.05.2010

Cat. I 8,5 pts=1/2 norma MBXP

**Grupo 4:** Início 08/07/2009 – Final 08/07/2010.

Partidas encerradas: Pozza 1 Rogerio. Grupo encerrado. Classificam-se Juarez Leal de Souza e Fernando Cezar Pozza. Parabéns.

XXIII CBI (SD) P 04		Rating	1	2	3	4	5	6	7	8	9	10	11	Pts	SB
1	Juarez Leal de Souza	4859	1299	●	1	1	½	1	1	1	1	1	1	9.5	42.00
2	Fernando Cezar Pozza	4640	1192	0	●	½	1	½	1	½	1	1	1	7.5	28.50
3	Alcindo Luz Bastos Silva Filho	2586	1262	0	½	●	½	½	1	1	1	1	1	7.5	27.25
4	Rogerio Einloft do Amaral	2503	1167	½	0	½	●	0	1	1	1	1	1	7.0	25.00
5	Paulo Adriano Matozo	7057	0953	0	½	½	1	●	0	1	1	1	1	7.0	25.00
6	Jorge Jeronimo F dos Santos	6678	1046	0	0	0	0	1	●	1	1	1	1	6.0	17.50
7	Cleber Lhotellier Bezerra	7001	1061	0	½	0	0	0	0	●	1	1	1	4.5	9.75
8	Edson Tafner	1833	0982	0	0	0	0	0	0	0	●	1	1	3.0	3.00
9	Francisco Nenis Pereira	3464	0967	0	0	0	0	0	0	0	0	●	1	2.0	1.00
10	Luiz Fernando do Carmo	5733	0859	0	0	0	0	0	0	0	0	0	●	1	0.00
11	Antonio Mario Batista Lima	2590	1001	0	0	0	0	0	0	0	0	0	0	0.0	0.00

Diretor: Celso Luiz da Silva

Período: 08.07.2009 a 08.07.2010

Classificam-se 2 jogadores

Rating medio 1071

**Grupo 5:**

Início 06/09/2009 – Final 06/09/2010.

Partidas encerradas: Pregun 1 Jaldemar – Jaldemar 0 Alcindo – Eric 1 Jaldemar – Eric 1 Pregun – Alcindo ½ Eric – Evandro 0 Eric – Tortora ½ Farias – Eric ½ Farias – Bezerra 0 Eric.

Início 01/12/2009 – Final 01/12/2010.

Partidas encerradas: Brião 1 Tafner.

**Grupo 8:**

Início 22/12/2009 – Final 22/12/2010.

Partidas encerradas: Irajá ½ Ornelio.

**Grupo 6:**

Início 01/12/2009 – Final 01/12/2010.

Partidas encerradas: Magalhães 0 Paulo – Paulo ½ Vidal – Pozza 1 Vidal – Baena 1 Antonio – Matozo 1 Pozza – Braga ½ Matozo – Prado ½ Pozza.

**XXIII CBI (PO) Preliminar**

Diretor: Celso Luiz da Silva  
cl-silva@brturbo.com.br

**Grupo 9:**

Início 04/01/2010 – Final 04/07/2011.

Partidas encerradas: Celio 0 Abdias.

**Grupo 7:**

O responsável pelo Setor de Cadastro é: **Jorge André Pregun** – Av. Benedito Castilho de Andrade, 1007 bloco 2 apto. 42 – 13212-070 - Jundiaí-SP – e-mail: [cxeb.revista@gmail.com](mailto:cxeb.revista@gmail.com), o qual deverá ser informado sempre que houver **mudança de email, endereço ou ao pagar a anuidade**.

## TORNEIOS ESTADUAIS

**DIRETOR DA DIVISÃO: Paulo Afonso Borba Rolim**

*Rua Prof. Pedro V. Parigot de Souza, 2511 Ap.171-A – Curitiba-PR – 81200-100*

*E-mail: [parolim@yahoo.com.br](mailto:parolim@yahoo.com.br)*

Sem ocorrências no período.

## TAÇA BRASIL

**Diretor da Divisão: Celso Luiz da Silva**

**Rua Antônio Siqueira, 241-E - Chapecó - SC - 89803-670**

**E-mail: [cl-silva@brturbo.com.br](mailto:cl-silva@brturbo.com.br)**

I TBI	Adaucto Wanderley da Nóbrega	XII TBI	Carlos Evanir Costa
II TBI	Célio Sormani	XIII TBI	Edmundo Zuchowski Filho
III TBI	Mário Silas Biava	XIV TBI	Zelio Bernardino
IV TBI	Salvador Homce de Cresce	XV TBI	Fábio Bidart Piccoli
V TBI	Marco Antônio Hazin Asfora	XVI TBI	Alberto Mourao Bastos
VI TBI	Marco Polo Rios Simões	XVII TBI	Luiz Claudio Guimarães
VII TBI	Gilson Luís Chrestani	XVIII TBI	Alfredo Dutra
VIII TBI	Rolf Dieter Bückmann	XIX TBI	Jose Arnaldo Bello Vieira
IX TBI	João Maria Machado Filho	XX TBI	Bolivar Ribeiro Gonzalez
X TBI	Ermanno Soares de Sá	XXI TBI	Romeu Edgar Mundstock
XI TBI	José Antônio S Gonçalves		

### **XXII TBI (PO) Final**

Início 01/06/2010 Final 01/06/2011.

Diretor: **Celso Luiz da Silva**

**[cl-silva@brturbo.com.br](mailto:cl-silva@brturbo.com.br)**

Obs. Por comum acordo, as partidas estão sendo jogadas no Servidor do CXEB.

Participantes: Luiz Angelo Marques Noronha – João Francisco dos Santos – Denis Moreira Leite – Milton Gonçalves Sanchez - Fausto Monteiro Mesquita Jr – Dorgival Olavo Guedes Junior – Angel Portal – Alcindo Luz Bastos Silva Filho – Fabio Bidart Piccoli – Romeu Edgar Mundstock –

Jorge André Pregun. Luiz Angelo Marques Noronha, abandona sem aviso.

Partidas encerradas: Alcindo ½ Dorgival.

### **XXIII TBI (EM) Final**

Início 15/10/2009 Final 15/10/2010.

Diretor: **Celso Luiz da Silva**

**[cl-silva@brturbo.com.br](mailto:cl-silva@brturbo.com.br)**

Obs. Por comum acordo, as partidas estão sendo jogadas no Servidor da ICCF.

Partidas encerradas: Odilo ½ Bolivar - Vicente ½ Bolivar – Odilo ½ Ramiro – Denis ½ Alcindo – Bechara ½ Sergio – Denis ½

Carlos – Paulo ½ Bechara – Odilo 1 Paulo  
 – Cesar ½ Leonardo – Rowies ½ Odilo – Alcindo ½ Vicente.

**TBI (SD) Preliminar – Série-2009**

Diretor: Celso Luiz da Silva  
 cl-silva@brturbo.com.br

Partidas encerradas: Baena ½ Eboli. Grupo encerrado. Classificam-se Rogerio Einloft- do Amaral e Paulo Adriano Matozo. Parabéns.

TBI (SD) P 01-09			Rating	1	2	3	4	5	6	7	8	9	10	11	Pts	SB
1	Rogerio Einloft do Amaral	2503	1219	●	½	½	1	½	1	½	½	0	1	1	6.5	29.75
2	Paulo Adriano Matozo	7057	0953	½	●	½	½	½	0	1	1	1	0	1	6.0	27.75
3	Carlos Alberto Jorio Eboli	0588	1262	½	½	●	½	1	½	½	½	0	1	1	6.0	27.25
4	Paulo Bechara Dutra	2200	1241	0	½	½	●	1	½	0	1	½	1	1	6.0	26.00
5	Eduardo Arruda Cunha	8319	1141	½	½	0	0	●	½	1	½	1	1	1	6.0	25.50
6	Vanildo Joao Kaupert	2334	1246	0	1	½	½	½	●	1	½	0	½	1	5.5	25.25
7	Aroldo Teixeira de Almeida	4381	1231	½	0	½	1	0	0	●	½	1	1	1	5.5	23.25
8	Francisco Jose Baena de Moraes	3997	1249	½	0	½	0	½	½	½	●	1	1	1	5.0	23.00
9	Roberto Silva Lima	0371	1269	1	0	1	½	0	1	0	0	●	0	1	4.5	21.50
10	Jose Severino de Magalhaes	0547	1069	0	1	0	0	0	½	0	0	1	●	1	3.5	13.75
11	Welton Luiz Alves	6796	0964	0	0	0	0	0	0	0	½	0	0	●	0.5	2.50

Diretor: Celso Luiz da Silva

Classificam-se 2 jogadores

Período: 31.03.2009 a 31.03.2010

Cat I 8,5 pts=1/2 norma MBXP

**Grupo 2:**

Início 31/03/2009 – Final 31/03/2010

Leonardo Simal Moreira e Paulo Amilcar Goenez Brião.

Grupo já encerrado: Classificaram-se: Marcus Antonio Rolim Silva e Aroldo Teixeira de Almeida.

**Grupo 5:**

Início 18/04/2009 – Final 18/04/2010

**Grupo 3:**

Início 31/03/2009 – Final 31/03/2010

Grupo já encerrado: Classificaram-se Uilde Enico Monteiro e Eric Krieger Von Borowski. Parabéns.

Grupo já encerrado: Classificaram-se: Paulo Bechara Dutra e Eduardo Arruda Cunha.

**Grupo 6:**

Início 15/05/2009 – Final 15/05/2010

**Grupo 4:**

Início 31/03/2009 – Final 31/03/2010

Partidas encerradas: Irajá ½ Gerson – Pozza 1 Gerson. Grupo encerrado. Classificam-se Sergio Mobaier e Juarez Leal de Souza. Parabéns.

Partidas encerradas: Aguardando resultado de adjudicação de partida entre

TBI (SD) P 06-09		Rating	1	2	3	4	5	6	7	8	9	10	11	Pts	SB
1	Sergio Mobaier	3609	1100	●	½	½	1	1	1	1	1	1	1	9.0	37.75
2	Juarez Leal de Souza	4859	1299	½	●	1	½	½	1	1	1	1	1	8.5	35.00
3	Alcindo Luz Bastos Silva Filho	2586	1271	½	0	●	½	1	1	1	1	1	1	8.0	30.00
4	Fernando Cezar Pozza	4640	1192	0	½	½	●	1	1	1	1	1	1	8.0	29.75
5	Iraja Leonardo da Fonseca	3101	1187	0	½	0	0	●	1	½	1	1	1	6.0	17.50
6	Cleber Lhotellier Bezerra	7001	0927	0	0	0	0	0	●	1	1	1	1	5.0	10.50
7	Gerson de Souza Baptista	5771	1113	0	0	0	0	½	0	●	1	1	1	4.5	9.00
8	Afonso Ricardo de Oliveira	7099	1019	0	0	0	0	0	0	0	●	1	1	3.0	3.00
9	Wagner Kem Velasques	7077	0894	0	0	0	0	0	0	0	0	●	1	2.0	1.00
10	Antônio Mario Batista Lima	2590	0993	0	0	0	0	0	0	0	0	0	●	1	0.00
11	Reginaldo Scarabelli Candido	8372	0941	0	0	0	0	0	0	0	0	0	0	0.0	0.00

Diretor: Celso Luiz da Silva

Período: 15.05.2009 a 15.05.2010

Classificam-se 2 jogadores

Rating médio 1085

**Grupo 7:**

Início 23/05/2009 – Final 23/05/2010

Partidas encerradas: Pozza ½ Braga – Leo-simal 1 Pozza – Leosimal 1 Paulo.

Grupo já encerrado: Classificaram-se: Jorge Jeronimo F. dos Santos e Francisco Neris Pereira.

**Grupo 10:**

Início 14/10/2009 – Final 14/10/2010

**Grupo 8:**

Início 15/07/2009 – Final 15/07/2010

Partidas encerradas: Irajá ½ Alcindo – Tortora ½ Alcindo – Tortora ½ Irajá. Grupo encerrado. Classificam-se: Alcindo Luz Bastos Silva Filho, Irajá Leonardo da Fonseca e Paulo Cezar Oliveira Tortora. Parabéns.

Partidas encerradas: Torben 0 Juarez.

**Grupo 9:**

Início 15/07/2009 – Final 15/07/2010

TBI (SD) P 10-09		Rating	1	2	3	4	5	6	7	8	9	10	11	Pts	SB
1	Alcindo Luz Bastos Silva Filho	2586	1262	●	½	½	1	1	1	1	1	1	1	9.0	37.00
2	Iraja Leonardo da Fonseca	3101	1190	½	●	½	1	1	1	1	1	1	1	9.0	37.00
3	Paulo Cezar Oliveira Tortora	1275	1407	½	½	●	1	1	1	1	1	1	1	9.0	37.00
4	Evandro Moreira Nunes	5718	1048	0	0	0	●	1	0	1	1	1	1	6.0	17.00
5	Fernando Martinho	0055	1106	0	0	0	0	●	1	1	1	1	1	6.0	16.00
6	Wagner Kem Velasques	7077	0884	0	0	0	1	0	●	0	1	1	1	5.0	12.00
7	Agenor Teixeira Leite Andrade	0136	0971	0	0	0	0	0	1	●	1	1	1	5.0	11.00
8	Welton Luiz Alves	6796	0918	0	0	0	0	0	0	0	●	1	1	3.0	3.00
9	Caetano Azambuja Langaro	8401	1000	0	0	0	0	0	0	0	0	●	1	2.0	1.00
10	Nelio Jose Lentini Almeida	3473	0859	0	0	0	0	0	0	0	0	0	●	1	0.00
11	Wilson Pavao	5751	0958	0	0	0	0	0	0	0	0	0	0	0.0	0.00

Diretor: Celso Luiz da Silva

Período: 14.10.2009 a 14.10.2010

Classificam-se 2 jogadores

Rating médio 1054

**Grupo 11:**

Início 14/10/2009 – Final 14/10/2010

Partidas encerradas: Romain 0 Brião – Abramides 1 Brião – Abramides 0 Eric.

**Grupo 12:**

Início 17/11/2009 – Final 17/11/2010

Partidas encerradas: Baena 1 Wagner – Lima 0 Pozza.

**TBI (EM) Preliminar – Série-2009**

Diretor: **Celso Luiz da Silva**  
**cl-silva@brturbo.com.br**

**Grupo 13:**

Início 04/01/2010 – Final 04/01/2011

Sem ocorrências no período.

**TBI (PO) Preliminar – Série-2009**

Diretor: **Celso Luiz da Silva**  
**cl-silva@brturbo.com.br**

**Grupo 1:**

Início 01/06/2009 – Final 01/12/2010

Partidas encerradas: Celso 0 Luiz – Antonio 1 Bacila.

**Grupo 2:**

Início 15/10/2009 – Final 15/04/2011

Partidas encerradas: Sem ocorrências no período.

**Grupo 3:**

Início 04/01/2010 – Final 04/07/2011

Partidas encerradas: Sem ocorrências no período.

## TORNEIOS DE CLASSIFICAÇÃO

**Diretor da Divisão: Jaime Luís Henkes**

Rua Eng. José Leal Filho, 159 Ap. 402

89874-000 - Maravilha – SC – **jaimehenkes@mhnet.com.br**

### CATEGORIA SUPERIOR - TC/S

*O primeiro colocado poderá participar diretamente da próxima Semifinal do CBI*

Diretor: **Sergio Gonçalves Barbosa**

E-mail: **ssbarbo@pop.com.br**

**Grupo (SD) 17:**

Baena 1 Brião [Art. 33º, cáput]. Grupo Encerrado.

1º. Rodrigo Veloso Fagnoli – 9,0; 2º/3º. Paulo Cezar Oliveira Tórtora (SB: 35,75) e Flávio Arnaldo Braga Silva (35,75) – 8,5; 4º. Alcindo Luz Bastos da Silva Filho – 6,5; 5º. Carlos Alberto Jório Éboli – 5,5; 6º. Francisco José Baena de Moraes – 5,0; 7º. Vanildo João Kaupert – 4,0 (SB: 11,50); 8º. Paulo Amílcar Goenez Brião – 4,0 (SB: 10,25); 9º. Jaldemar Rodrigues de Souza –

3,0; 10º. Lauro Maurino de Paula Mendes Sobrinho – 1,0; 11º. Mário Valentim dos Santos – 0,0. Movimentação no grupo:

a- art. 10º, do RJO:

- mat. 6132 - Rodrigo Veloso Fagnoli

b- art. 9º, Par. 1º, do RJO:

- mat. 3399 - Lauro Maurino de Paula

Mendes Sobrinho

- mat. 7491 - Mário Valentim dos Santos Jr.

c- Art. 71, do RJO:

- mat. 6132 - Rodrigo Veloso Fagnoli

- mat. 1275 - Paulo Cezar Oliveira Tórtora

ra

- mat. 2318 - Flávio Arnaldo Braga Silva

N	Mat.	Ti	Nome	Rating	1	2	3	4	5	6	7	8	9	0	1	PT	SB
1	6132	MB	Rodrigo Veloso Fargnoli	1300	C	=	=	1	1	1	1	1	1	1	1	9,0	
2	1275		Paulo Cezar Oliveira Tórtora	1393	=	X	=	1	1	1	=	1	1	1	1	8,5	35,75
	2318		Flávio Arnaldo Braga Silva	1290	=	=	E	1	1	1	1	=	1	1	1	8,5	35,75
4	2586	MB	Alcindo Luz B. Silva Filho	1253	0	0	0	B	=	1	1	1	1	1	1	6,5	
5	588		Carlos Alberto Jório Éboli	1251	0	0	0	=	*	1	=	1	=	1	1	5,5	
6	3997		Francisco José Baena de Moraes	1289	0	0	0	0	0	*	1	1	1	1	1	5,0	
7	2334		Vanildo João Kaupert	1246	0	=	0	0	=	0	C	=	=	1	1	4,0	11,50
8	856		Paulo Amílcar Goenez Brião	1138	0	0	=	0	0	0	=	X	1	1	1	4,0	10,25
9	3877		Jaldemar Rodrigues de Souza	1195	0	0	0	0	=	=	0	=	0	E	1	3,0	
10	3399		Lauro M. de P. Mendes Sobrinho	1149	0	0	0	0	0	0	0	0	0	B	1	1,0	
11	7491		Mário Valentim dos Santos Jr.	1112	0	0	0	0	0	0	0	0	0	0	*	0,0	

Início: 26.10.2008 Término: 26.10.2009/15.07.2010  
 Diretor: Sergio Gonçalves Barbosa - [ssbarbo@pop.com.br](mailto:ssbarbo@pop.com.br)  
 RM 1241 - Categoria IV - 7,5 pontos = 1/2 Norma de MBXP - TR: 50/10  
 O primeiro colocado poderá participar diretamente da próxima semifinal do CBI.  
 MB: Mestre Brasileiro de Xadrez Postal

## CATEGORIA ESPECIAL - TC/E

*Os dois primeiros colocados, desde que obtenham 3/4 dos pontos em disputa, serão promovidos à Categoria Superior. Quem obtiver menos de 1/3 dos pontos possíveis, voltará à Categoria Aberta. Os demais permanecerão na Categoria Especial.*

Diretor: João Baptista de Carvalho  
[carvalho\\_baptista@yahoo.com.br](mailto:carvalho_baptista@yahoo.com.br)

TC/E (SD) 019 - 25.05.10 A 25.05.11

TC/E (EM) 026 - 01.10.09 A 01.10.10

**Inscritos:-** Luiz Adelar Guelfi, Francisco Neris Pereira, Edson Tafner, Jose Luiz Marques De Loma, Edson Luiz Moreira Sarmento, Luis Alberto De Lima Pires De Barros, Cleber Lhotellier Bezerra, Wagner De Melo Franco Silva E Dayan Kun Deste.

Bezerra 0 Magalhães - Bezerra 0 Parros - PSS 0,5 Bezerra - Magalhães 0,5 Badelar - Evandro 0 Bezerra - Jota 0 Magalhães - Carlos 0 Magalhães - Toni 0 Magalhães - Badelar 1 Jota - Badelar 0 Parros - PSS 0 Badelar - Badelar 1 Toni - Evandro 0 Badelar - PSS 1 Toni - Evandro 1 PSS. Parros 1 Magalhães, Toni 1 Evandro. Encerrado - Classificados:

1º - Luiz Alberto de P. de Lima Barros  
 2º - Carlos Roberto D. Towkan

Tafner 0 Badelar - Badelar 0,5 Lima - Elms 1 Badelar - Bezerra 1 Badelar - Badelar 0 Waner - Dayan 0 Badelar - Lima 1 Neris - Neris 0,5 Elms - Parros 1 Elms - Neris 0 Bezerra - Wagner 1 Neris - Tafner 0 Lima - Elms 1 Tafner - Lima 1 Elms - Lima 0,5 Bezerra - Wagner 1 Lima - Dayan 0 Elms - Bezerra 0 Wagner - Dayan 0 Bezerra - Wagner 1 Dayan.

TC/E (SD) 020 - 15.06.10 A 15.06.11



Inscritos:- Antonio Mario B. Lima, Jose Luis M. Sarmento, Edson Tafner e Luis Luiz De Lima, Dayan KunDeste, Jose Adelar Gueffi.  
Eduardo O. Fonseca, Rogerio Einloft Edu 0 Lima - Dayan 1 Lima - Edu 0 Do Amaral, Fernando Martinho, Edson Badelar.

(812) TCE (SD) 0015														
Num	Jogador	1	2	3	4	5	6	7	8	9	Pontos	%	S-B	MaxPP
1	2503Rogerio		1,0	1,0	0,5	1,0	1,0	1,0	0,0	1,0	6,5	81	18,75	6,5
2	3464Neris	0,0		0,0	0,0	1,0	0,0	0,0	0,0	0,0	1,0	12	0,00	1,0
3	5718evandro	0,0	1,0		0,0	1,0	1,0	0,0	0,0	1,0	4,0	50	6,00	4,0
4	7057pmatozo	0,5	1,0	1,0		1,0	1,0	1,0	1,0	1,0	7,5	93	25,25	7,5
5	771acordf	0,0	0,0	0,0	0,0		0,0	0,0	0,0	0,0	0,0	0	0,00	0,0
6	1833tafner	0,0	1,0	0,0	0,0	1,0		0,0	0,0	1,0	3,0	37	3,00	3,0
7	7001bezerra	0,0	1,0	1,0	0,0	1,0	1,0		0,0	1,0	5,0	62	10,00	5,0
8	837Eric	1,0	1,0	1,0	0,0	1,0	1,0	1,0		1,0	7,0	87	21,50	7,0
9	5733carmo	0,0	1,0	0,0	0,0	1,0	0,0	0,0	0,0		2,0	25	1,00	2,0

MATR	TC/E (SD) 018	Nº	1	2	3	4	5	6	7	8	9	PTS.	CLAS.
4001	CLEBER LHOTELLIER BEZER	1		0	1	1	0	0	=	=	1	4,0	5º
547	JOSE SEVERINO MAGALHA	2	1		=	1	0	0	1	1	1	5,5	3º
6860	LUIZ ADELAR GUEFFI	3	0	=		1	=	0	1	1	1	5,0	4º
6678	JORGE J. F. DOS SANTOS	4	0	0	0		0	0	1	1	1	3,0	6º
4217	CARLOS R. D. TOWKAN	5	1	1	=	1		=	1	1	1	7,0	2º
4036	LUIS A.DE LIMA P. BARROS	6	1	1	1	1	=		1	1	1	7,5	1º
2089	PAULO SERGIO DA SILVA	7	=	0	0	0	0	0		1	0	1,5	7º
2590	ANTONIO M. B. LIMA	8	=	0	0	0	0	0	0		1	1,5	8º
5718	EVANDRO M. A. NUNES	9	0	0	0	0	0	0	1	0		1,0	9º

### CATEGORIA ABERTA - TC/A

*Os dois primeiros colocados, desde que obtenham 3/4 dos pontos em disputa, serão promovidos à Categoria Especial. Os demais permanecerão na Categoria Aberta.*

Diretor: João Baptista de Carvalho  
carvalho\_baptista@yahoo.com.br

Irineu - Irineu 0 Marcos.

**TC/A (SD) 028** - 12.06.10 A 12.06.11

**TC/A (SD) 027** - 14.03.10 A 14.10.11

Inscritos:- Wagner Kern Velasques,  
Acordf 0 Leosimal - Acordf 0 Irineu - Tiago Augusto Silva,Valmari Matos,  
Cruz 0 Wagner - Leosimal 1 Cruz - Rodney Ricardo Jardim, Joao Pedro  
Cruz 0 Carmo - Irineu 1 Cruz - Cruz 0 MarotoCastor, Reginaldo Scarbelli  
Marcos - Leosimal 1 Carmo - Carmo 0 Candio e Luiz Fernando Carmo.



## TORNEIOS TEMÁTICOS

**Diretor de Divisão: Valdir Tavares Dourado**  
 Caixa Postal 05 - Frederico Westphalen - RS - 98400-000 –  
 E-mail: [valdirdourado@terra.com.br](mailto:valdirdourado@terra.com.br)

(834) TT/J 02 (SD)008 -Aberto-1.d4 d5 2.c4 e6 3.Nc3 c5 4.cxd5 exd5 ...

Num	Jogador	1	2	3	4	5	6	7	Pontos	%	S-B	MaxPP
1	6457rodolpho		0,0	0,0	0,0	0,0	0,0	0,0	0,0	0	0,00	0,0
2	2318Braga	1,0		0,5	1,0	1,0	1,0	1,0	5,5	91	13,00	5,5
3	5012Pregun	1,0	0,5		1,0	1,0	1,0	0,5	5,0	83	11,50	5,0
4	547Magalhaes	1,0	0,0	0,0		1,0	1,0	1,0	4,0	66	6,50	4,0
5	6678jota	1,0	0,0	0,0	0,0		1,0	0,0	2,0	33	1,00	2,0
6	136agenor	1,0	0,0	0,0	0,0	0,0		0,0	1,0	16	0,00	1,0
7	588AEboli	1,0	0,0	0,5	0,0	1,0	1,0		3,5	58	5,50	3,5

(925) TT/K.2(SD)02 -1.e4 e5 2.Nf3 Nc6 3.Bc4 Nf6 4.Ng5 Bc5 5.?

Num	Jogador	1	2	3	4	5	6	7	Pontos	%	S-B	MaxPP
1	2586Alcindo		1,0	1,0	1,0	1,0	1,0	1,0	6,0	100	15,00	6,0
2	wprimo	0,0		0,0	1,0	0,0	0,0	1,0	2,0	33	5,00	2,0
3	7001bezerra	0,0	1,0		1,0	0,0	1,0	0,0	3,0	50	6,00	3,0
4	ALMEIDA4BR	0,0	0,0	0,0		1,0	0,0	0,0	1,0	16	2,00	1,0
5	136agenor	0,0	1,0	1,0	0,0		0,0	0,0	2,0	33	5,00	2,0
6	1582Mendonca	0,0	1,0	0,0	1,0	1,0		0,0	3,0	50	5,00	3,0
7	6457rodolpho	0,0	0,0	1,0	1,0	1,0	1,0		4,0	66	9,00	4,0

(789) TT/J.03 (SD)003-1.d4 Nf6 2.c4 e6 3.g3 d5 4.Bg2 dxc4 5.Qa4+ N...

Num	Jogador	1	2	3	4	5	6	7	Pontos	%	S-B	MaxPP
1	2478Eduardo		1,0	0,0	1,0	0,0	0,0	0,0	2,0	33	3,00	2,0
2	6457rodolpho	0,0		1,0	0,0	0,0	0,0	0,0	1,0	16	2,00	1,0
3	ALMEIDA4BR	1,0	0,0		0,0	1,0	0,0	0,0	2,0	33	5,00	2,0
4	manjr25	0,0	1,0	1,0		0,0	0,0	0,0	2,0	33	3,00	2,0
5	856briao	1,0	1,0	0,0	1,0		0,0	0,0	3,0	50	5,00	3,0
6	2318Braga	1,0	1,0	1,0	1,0	1,0		0,0	5,0	83	10,00	5,0
7	1275tortora	1,0	1,0	1,0	1,0	1,0	1,0		6,0	100	15,00	6,0

TXT
HTML

(808) TT/J 02 (SD)007 -1.d4 d5 2.c4 e6 3.Nc3 c5 4.cxd5 exd5 5.Nf3 N...												
Num	Jogador	1	2	3	4	5	6	7	Pontos	%	S-B	MaxPP
1	ALMEIDA4BR		0,0	0,0	0,0	0,0	0,0	0,0	0,0	0	0,00	0,0
2	6457rodolpho	1,0		0,0	0,0	0,0	0,0	1,0	2,0	33	1,50	2,0
3	856briaio	1,0	1,0		0,0	1,0	1,0	1,0	5,0	83	10,00	5,0
4	7838Leosomal	1,0	1,0	1,0		1,0	1,0	1,0	6,0	100	15,00	6,0
5	wprimo	1,0	1,0	0,0	0,0		1,0	0,5	3,5	58	5,75	3,5
6	136agenor	1,0	1,0	0,0	0,0	0,0		1,0	3,0	50	3,50	3,0
7	771acordf	1,0	0,0	0,0	0,0	0,5	0,0		1,5	25	1,75	1,5

Diretor: **Valdir Tavares Dourado**  
 Email: [valdirdourado@terra.com.br](mailto:valdirdourado@terra.com.br)

**TT/I-02 (PO) 02:** Brião 0 Tortora (adj.).  
 Encerrado.

**TT/J.01 (SD) 005:** Sérgio 0,5 Brião e  
 Brião 0,5 Eboli.

**TT/J.01 (SD) 007:** Rodolpho 0 Magalhães – Leonardo 1 Manoel – Rodolpho 0 Alves – Magalhães 1 Abramides – Leonardo 0,5 Abramides – Abramides 0,5 Alves – Alves 0,5 Leonardo – Silva 0 Leonardo e Rodolpho 0 Leonardo.

**TT/J.01 (SD) 008:** Abramides 0 Eboli – Agenor 1 Tafner – Abramides 0,5 Silva – Agenor 0 Abramides e Silva 0,5 Agenor.

**TT/J.02 (SD) 004:** Eric 0 Braga. Encerrado.

**TT/J.02 (SD) 006:** Tortora 1 Nélio – Brião 0,5 Martinho – Bezerra 0 Brião e Brião 0 Tortora. Encerrado.

**TT/J.02 (SD) 007:** Brião 0 Leonardo e Cordeiro 0 Brião. Encerrado.

**TT/J.02 (SD) 008:** Pregun 1 Magalhães e Jerônimo 0 Pregun. Encerrado.

**TT/J.02 (SD) 009:** Brião 1 Carvalho.

**TT/J.02 (SD) 010:** Brião 1 Rodolpho – Eduardo 0 Brião e Brião 1 Manoel.

**TT/J.02 (SD) 011:** Carvalho 1 Rodolpho – Renato 0 Aroldo – Alves 1 Carvalho – Alves 1 Renato e Aroldo 0,5 Alves.

**TT/J.03 (SD) 003:** Tortora 1 Brião. Encerrado.

**TT/J.03 (SD) 005:** Magalhães 0,5 Jerônimo – Valmari 0 Agenor – Agenor 0 Jerônimo – Jerônimo 1 Martinho e Eduardo 1 Jerônimo. Encerrado.

**TT/J.03 (SD) 010:** Carvalho 0 Rodolpho – Carvalho 0 Alves – Manoel 0 Carvalho – André 1 Cordeiro – Cordeiro 0 Alves – Alves 1 Manoel – Renato 1 Carvalho e Renato 1 Manoel.

**TT/J.03 (PO) 011:** Ulisses Átila Arrais e Moura abandonou com aviso.

**TT/J.04 (SD) 005:** Brião 0 Tortora.

**TT/J.04 (SD) 007:** Agenor 0 Eduardo – Agenor 0 Martinho – Eboli 0,5 Brião – Brião 1 Agenor

**TT/J.04 (SD) 008:** Éboli 0,5 Brião – Brião 1 Manoel

**TT/J.04 (SD) 010:** Edson 0 Bezerra – Rogério 0 Aroldo – Rogério 0,5 Edson – Edson 1 Carvalho – Angel 0,5 Edson e Rogério 1 Angel.

**TT/J.04 (SD) 011:** André 1 Manoel – Alves 1 André – Rodolpho 0 Renato e Alves 0,5 Eboli.

**TT/K.01 (SD) 01:** Rodolpho 0 Magalhães – Nélio 0 Irineu – Nélio 0 Martinho – Nélio 0 Rodolpho – Eboli 1 Martinho – Martinho 0 Magalhães – Magalhães 1 Nélio – Bezerra 1 Nélio – Irineu 1 Rodolpho – Bezerra 0,5 Martinho – Magalhães 1 Bezerra – Eboli 1 Bezerra – Magalhães 0 Eboli e Martinho 0 Irineu.

**TT/K.01 (SD) 02:** Marcos 1 Rodolpho – Aroldo 0 Marcos – Rodolpho 0 Lima – Alcindo 1 Lima – Lima 0 Aroldo – Aroldo 1 Rodolpho – Aroldo 0,5 Alcindo – Marcos 1 Alcindo – Bezerra 0 Marcos Lima 1 Bezerra – Rodolpho 0 Alcindo – Bezerra 0 Rodolpho – Alcindo 1 Bezerra – Bezerra 0 Aroldo – Marcos 1 Godoy – Godoy 0 Lima – Alcindo 1 Godoy – Godoy 0 Aroldo e Godoy 1 Bezerra.

**TT/K.01 (SD) 03:** Carlos 1 Martinho – Carlos 0,5 Castor – Tafner 0 Carlos – Tafner 0 Martinho – Carlos 1 Bezerra – Castor 1 Tafner – Jerônimo 1 Tafner – Martinho 1 Bezerra – Bezerra 0 Castor – Tafner 1 Bezerra – Bezerra 0 Jerônimo – Uilde 0 Carlos – Martinho 1 Jerônimo – Jerônimo 0 Carlos – Castor 1 Jerônimo – Martinho 0 Castor e Bezerra 0 Uilde.

**TT/K.01 (SD) 04:** Wagner 0 Martinho – Carvalho 0 Rogério – Wagner 0 Rogério – Carvalho 0 Martinho – Angel 1 Carvalho – Carvalho 0 Wagner – Rogério 1 Martinho – Martinho 1 Angel – Rogério 1 Angel – Angel 0 Eduardo – Angel 0 Wagner e Eduardo 0 Rogério.

**TT/K.02 (SD) 01:** Aroldo 1 Dayan – Bezerra 1 Dayan – Eboli 1 Dayan – Dayan 0 Magalhães – Dayan 0 Uilde – Aroldo 1 Bezerra – Aroldo 0 Eboli – Magalhães 0 Eboli – Magalhães 0,5 Aroldo – Uilde 0 Magalhães – Magalhães 1 Bezerra – Bezerra 1 Uilde – Uilde 0 Eboli – Eboli 1 Bezerra – Brião 1 Aroldo e Uilde 1 Aroldo.

**TT/K.02 (SD) 02:** Bezerra 1 Mendonça – Rodolpho 0 Alcindo – Bezerra 1 Nélio – Alcindo 1 Mendonça – Mendonça 1 Nélio – Bezerra 0 Alcindo – Nélio 0 Rodolpho – Alcindo 1 Wagner – Wagner 1 Rodolpho – Alcindo 1 Nélio – Mendonça 1 Wagner – Rodolpho 1 Agenor – Agenor 0 Mendonça – Agenor 0 Alcindo – Nélio 0 Wagner – Wagner 0 Agenor – Wagner 0 Bezerra – Agenor 1 Bezerra – Rodolpho 1 Bezerra – Nélio 1 Agenor e Mendonça 0 Rodolpho. Encerrado.

**TT/K.02 (SD) 03:** Bezerra 1 Manoel – Lima 0 Rogério – Morato 1 Manoel – Lima 1 Manoel – Manoel 0 Rogério – Lima 1 Regis – Regis 0 Bezerra – Bezerra 1 Lima – Manoel 1 Regis – Regis 0 Rogério – Morato 1 Regis – Bezerra 0 Morato – Morato 1 Lima – Régis 0 Eduardo – Eduardo 0 Bezerra – Rogério 1 Eduardo – Eduardo 0 Lima e Rogério 1 Bezerra.

**TT/K.02 (SD) 04:** Agenor 1 Mendonça – Mendonça 0 Bezerra – Aroldo 1 Mendonça – Aroldo 1 Silva – Rodolpho 0 Silva – Mendonça 1 Silva – Bezerra 1 Agenor – Silva 0 Alves – Bezerra 0,5 Aroldo – Agenor 0 Aroldo – Alves 1 Agenor – Silva 1 Agenor – Silva 0 Bezerra e Bezerra 0 Alves.

**TT/K.03 (SD) 01:** Uilde 1 Dayan – Rodolpho 0 Magalhães – Nélío 0 Uilde – Dayan 0 Eboli – Nélío 1 Rodolpho – Dayan 1 Nélío – Magalhães 1 Bezerra – Magalhães 1 Dayan – Bezerra 0 Eboli

**TT/K.03 (SD) 02:** Alcindo 1 Rodolpho – Morato 1 Rodolpho – Mendonça 0 Morato – Rodolpho 0 Aroldo – Mendonça 0 Aroldo – Aroldo 0,5 Alcindo – Mendonça 0 Alcindo – Alcindo 1 Godoy – Rodolpho 0 Mendonça – Morato 0,5 Alcindo – Aroldo 1 Morato – Morato 1 Godoy e Aroldo 1 Godoy.

**TT/K.03 (SD) 03:** Jerônimo 1 Manoel – Manoel 0 Marcos – Manoel 0 Bezerra – Manoel 0 Martinho – Regis 0 Bezerra – Marcos 1 Regis – Jerônimo 1 Regis – Regis 0 Renato – Regis 0 Manoel – Martinho 1 Regis – Martinho 0 Marcos – Bezerra 1 Jerônimo – Bezerra 0 Marcos – Bezerra 1 Martinho – Jerônimo 1 Renato – Renato 0 Bezerra – Renato 1 Manoel e Marcos 1 Renato.

**TT/K.03 (SD) 04:** Bezerra 1 Carvalho – Agenor 1 Carvalho – Cordeiro 0 Agenor – Cordeiro 0 Bezerra – Carvalho 0 Cordeiro – Carvalho 0 Aroldo – Silva 1 Carvalho – Agenor 1 Silva – Cordeiro 0 Silva – Silva 0 Bezerra – Agenor 0 Bezerra – Aroldo 1 Silva – Aroldo 1 Agenor – Bezerra 0 Aroldo e Aroldo 1 Cordeiro.

**TT/K.04 (SD) 01:** Rodolpho 0 Eboli – Rodolpho 0 Bezerra – Eboli 1 Martinho – Rodolpho 0 Magalhães – Uilde 1 Rodolpho – Bezerra 1 Martinho – Eboli 1 Nélío – Martinho 0 Magalhães – Eboli 1 Bezerra – Magalhães 0 Bezerra e Bezerra 0 Uilde.

**TT/K.04 (SD) 02:** Dayan 0 Marcos – Marcos 1 Rodolpho – Lima 0 Marcos – Lima 1 Tafner – Rodolpho 0 Lima – Lima 1 Dayan – Marcos 1 Tafner – Tafner 1 Rodolpho – Dayan 1 Tafner – Dayan 1 Rodolpho – Marcos 1 Agenor – Tafner 0 Agenor – Agenor 0 Lima – Rodolpho 0 Agenor – Agenor 0 Dayan – Tafner 1 Godoy – Agenor 1 Godoy e Godoy 0 Lima.

**TT/K.04 (SD) 04:** Bezerra 1 Martinho – Wagner 0 Martinho – Silva 0 Bezerra – Wagner 0 Bezerra – Bezerra 1 Agenor – Martinho 1 Silva – Silva 0 Agenor – Wagner 0 Agenor – Rogério 1 Silva e Rodolpho 0 Bezerra.

As partidas e artigos candidatas a publicação na RBXP, devem ser enviadas ao editor:

**Jorge André Pregun** (Av. Benedito Castilho de Andrade, 1007- Ap. 42 – Bloco 2 – Jundiaí – SP

## TORNEIOS ESPECIAIS

**Diretor Divisão: Bianor de Oliveira Neves**

Rua Lauro Muller, 76 apto. 1203

22290-160 - Rio de Janeiro - RJ E-mail: [boneves@ig.com.br](mailto:boneves@ig.com.br)

**Diretor: Paulo Marczykoski**

[cxeb.dgt@gmail.com](mailto:cxeb.dgt@gmail.com)

**TSC (SD) 04-09** vencedor : 3335jabramid - João Abramides 8,0 pontos.

(842) TSC (SD) 04-09 Sem softs xadrez

Num	Jogador	1	2	3	4	5	Pontos	%	S-B	MaxPP
1	6457rodolpho		2,0	0,0	1,0	1,5	4,5	56	4,38	4,5
2	8372regis	0,0		0,0	0,0	0,0	0,0	0	0,00	0,0
3	3335jabramid	2,0	2,0		2,0	2,0	8,0	100	12,00	8,0
4	2478Eduardo	1,0	2,0	0,0		2,0	5,0	62	4,75	5,0
5	manjr25	0,5	2,0	0,0	0,0		2,5	31	1,12	2,5

**TSC (SD) 06-09** vencedor : 5850vidal - Vidal Silva Junior 4,0 pontos

(872) TSC (SD) 06-09 Sem softs xadrez

Num	Jogador	1	2	3	4	5	Pontos	%	S-B	MaxPP
1	8293Elizeu		0,0	0,0	0,0	0,0	0,0	0	0,00	0,0
2	6796alves	1,0		0,0	1,0	0,0	2,0	50	1,00	2,0
3	5850vidal	1,0	1,0		1,0	1,0	4,0	100	6,00	4,0
4	2332Rizzo	1,0	0,0	0,0		0,0	1,0	25	0,00	1,0
5	6457rodolpho	1,0	1,0	0,0	1,0		3,0	75	3,00	3,0

**TSC (SD) 07-09** vencedor 5222Arenato - Andre Renato de Oliveira Nascimento 6,0 pontos.

(882) TSC (SD) 07-09 Sem softs xadrez

Num	Jogador	1	2	3	4	Pontos	%	S-B	MaxPP
1	6457rodolpho		2,0	1,0	0,0	3,0	50	1,50	3,0
2	Freitaspc	0,0		0,0	0,0	0,0	0	0,00	0,0
3	manjr25	1,0	2,0		0,0	3,0	50	1,50	3,0
4	5222Arenato	2,0	2,0	2,0		6,0	100	6,00	6,0



**TORNEIO NOCAUTE - K0 - (SD) 04 - FINAL - ENCERRAMENTO**

Comunicamos os resultados da fase final :

8453 837eric 1 5927morato

8454 5927morato 0,5 837eric

**CAMPEÃO DO 4º KO: 837eric Eric Von Borowski 5,5 pontos em 6,0.**

(814) TORNEIO NOCAUTE- KO (SD) 04													
Num	Jogador	1	2	3	4	5	6	7	8	Pontos	%	S-B	MaxPP
1	6457rodolpho		2,0	0,0	*	*	*	*	*	2,0	50	♦	2,0
2	2332Rizzo	0,0		*	*	*	*	*	*	0,0	0	♦	0,0
3	837eric	2,0	*		2,0	*	*	*	1,5	5,5	91	∞	5,5
4	2478Eduardo	*	*	0,0		*	*	*	*	0,0	0	♦	0,0
5	manjr25	*	*	*	*		0,0	*	*	0,0	0	♦	0,0
6	8401caetano	*	*	*	*	2,0		*	0,0	2,0	50	♦	2,0
7	55martinho	*	*	*	*	*	*		0,0	0,0	0	♦	0,0
8	5927morato	*	*	0,5	*	*	2,0	2,0		4,5	75	∞	4,5

**TORNEIO NOCAUTE - KO (SD) 02 - ENCERRAMENTO**

Comunicamos os resultados abaixo .

8276 - 547Magalhaes 0 837eric

8277 - 837eric 1 547Magalhaes

**CAMPEÃO DO 2º TORNEIO NOCAUTE - KO 02: 837eric Eric Krieger von Borowski 6,0 pontos em 6 possíveis.**

(640) TORNEIO NOCAUTE (KO) servidor KO (SD) 02													
Num	Jogador	1	2	3	4	5	6	7	8	Pontos	%	S-B	MaxPP
1	547Magalhaes		1,0	2,0	*	*	*	0,0	*	3,0	50	∞	3,0
2	588AEboli	1,0		*	*	*	*	*	*	1,0	50	∞	1,0
3	303Ivan	0,0	*		0,5	*	*	*	*	0,5	12	∞	0,5
4	5927morato	*	*	1,5		*	*	*	*	1,5	75	∞	1,5
5	7001bezerra	*	*	*	*		2,0	0,0	*	2,0	50	♦	2,0
6	6457rodolpho	*	*	*	*	0,0		*	*	0,0	0	♦	0,0
7	837eric	2,0	*	*	*	2,0	*		2,0	6,0	100	∞	6,0
8	856briaio	*	*	*	*	*	*	0,0		0,0	0	♦	0,0

**Torneio XER (SD) 20**

O vencedor é o sócio 2376LIMA - José Luiz Marques Lima, com 8 pontos e 100%.

(885) XER -SD- 20

Num	Jogador	1	2	3	4	5	Pontos	%	S-B	MaxPP
1	6457rodolpho		1,5	0,5	0,0	0,0	2,0	25	1,88	2,0
2	ALMEIDA4BR	0,5		0,5	0,5	0,0	1,5	18	2,62	1,5
3	manjr25	1,5	1,5		0,0	0,0	3,0	37	2,62	3,0
4	6796ALVES	2,0	1,5	2,0		0,0	5,5	68	6,12	5,5
5	2376LIMA	2,0	2,0	2,0	2,0		8,0	100	12,00	8,0

(938) XER -SD 22

Num	Jogador	1	2	3	4	5	Pontos	%	S-B	MaxPP
1	ALMEIDA4BR		1,0	0,0	1,0	0,5	2,5	31	4,38	2,5
2	6457rodolpho	1,0		1,0	2,0	0,0	4,0	50	4,75	4,0
3	wprimo	2,0	1,0		2,0	0,0	5,0	62	5,50	5,0
4	manjr25	1,0	0,0	0,0		0,0	1,0	12	1,25	1,0
5	2376LIMA	1,5	2,0	2,0	2,0		7,5	93	11,88	7,5

GRUPO ENCERRADO - TORNEIO SEM COMPUTADOR - TSC (SD) 01-10

Vencedor : wprimo - Wagner Primo Figueiredo Junior 8323 com 6,5 pontos em 8,0 - 81% de aproveitamento. Parabéns !

(934) TSC (SD) 01-10

Num	Jogador	1	2	3	4	5	Pontos	%	S-B	MaxPP
1	6457rodolpho		1,0	1,0	2,0	1,0	5,0	62	7,50	5,0
2	ALMEIDA4BR	1,0		0,5	2,0	0,5	4,0	50	5,25	4,0
3	wprimo	1,0	1,5		2,0	2,0	6,5	81	10,00	6,5
4	8372regis	0,0	0,0	0,0		0,0	0,0	0	0,00	0,0
5	manjr25	1,0	1,5	0,0	2,0		4,5	56	5,50	4,5

(959) TORNEIO NOCAUTE KO (SD) 05

Num	Jogador	1	2	3	4	5	6	7	8	Pontos	%	S-B	MaxPP
1	ALMEIDA4BR		1,5	*	*	*	*	*	*	1,5	75	∞	1,5
2	6457rodolpho	0,5		*	*	*	*	*	*	0,5	25	∞	0,5
3	manjr25	*	*		0,0	*	*	*	*	0,0	0	♦	0,0
4	4474celso	*	*	2,0		*	*	*	*	2,0	100	♦	2,0
5	Freitaspc	*	*	*	*		0,0	*	*	0,0	0	♦	0,0
6	5927morato	*	*	*	*	2,0		*	*	2,0	100	♦	2,0
7	7001bezerra	*	*	*	*	*	*		0,0	0,0	0	♦	0,0
8	136agenor	*	*	*	*	*	*	2,0		2,0	100	♦	2,0

# **TORNEIOS TEMÁTICOS**

POSTAL OU SALA DO CXEB (A escolha é sua!)

Os torneios temáticos podem ser inscritos e jogados pela Sala: CXEB: <http://www.interajedrez.com/CXEB/sp4.htm>, pela HP:

<http://www.cxeb.org.br/ins-onli.asp>

Não há limite à participação simultânea em vários grupos de mesmo tema ou de temas diferentes.

a) TT/K.01 (D80) DEFESA GRUNFELD INDIA

1.d4 ♘f6 2.c4 g6 3.♘c3 d5  
jogam as brancas

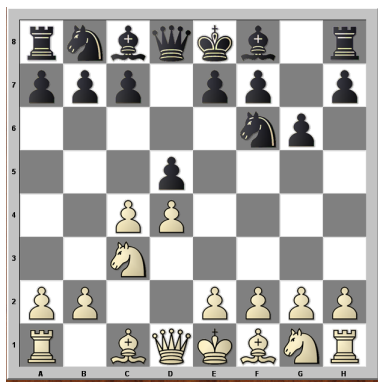

b) TT/K.02 (C57) DEFESA DOS DOIS CAVALOS - TRAXLER

1.e4 e5 2.♘f3 ♘c6 3.♙c4 ♘f6  
4.♘g5 ♙c5 jogam as brancas

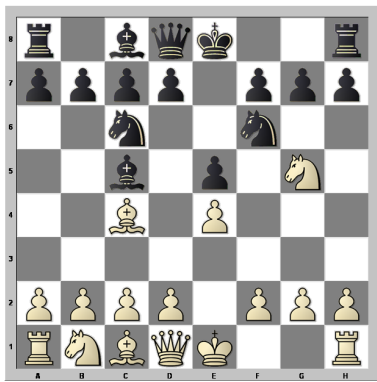

c) TT/K.03 (B21) DEFESA SICILIANA-GAMBITO MORRA

1.e4 c5 2.d4 cxd4 3.c3 dxc3  
jogam as brancas

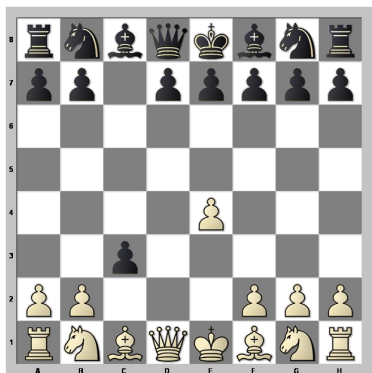

d) TT/K .04 (A04) ATAQUE ÍNDIO DO REI

1.♘f3 c5 2.g3 ♘c6 3.♙g2 g6  
4.0-0 ♙g7 jogam as brancas

