



# *REVISTA BRASILEIRA DE XADREZ POSTAL*

Fundado em 14/02/69

ANO XXVI - Nº 159

Maio - 2010



## **ASSEMBLÉIA GERAL ORDINÁRIA**

O Presidente do Clube de Xadrez Epistolar Brasileiro, no uso de suas atribuições e tendo em vista o previsto no artigo 20, inciso I, letras "a" e "b" do Estatuto do Clube, convoca os associados em pleno gozo de seus direitos estatutários para a Assembléia Geral Ordinária a ser realizada no salão de reuniões do America Futebol Clube, Rua Campos Sales, 118 Tijuca, Rio de Janeiro, RJ (utilizar o metrô, linha 1, estação Afonso Pena) em primeira convocação às 10:30 horas do dia 25 de Julho de 2010 e, não havendo quorum de 121 sócios, em segunda convocação, com qualquer número de sócios, às 11:30 horas do mesmo dia, no mesmo local, para:

- A) Proposta de Sócio Honorário do CXEB;
- B) julgar as contas, apreciar o relatório da Diretoria Executiva e o parecer do Conselho Fiscal referentes ao exercício de 2009;
- C) apreciar e discutir qualquer assunto de interesse do Clube que venha a ser apresentado pelos participantes.
- D) discutir e aprovar a ATA dessa reunião.

Para os efeitos do parágrafo único do artigo 21 do Estatuto do Clube, declaro que o número de sócios efetivos, existentes nesta data é de 237 sócios ativos e 2 honorários.

Rio de Janeiro, 15 de maio de 2010 -- Márcio Barbosa de Oliveira, Presidente do CXEB

**R B X P - n° 159****INFORMES**

Boletim de Inscrições	03
XII CBI SF	07
Reunião de Diretoria e AGO 2010	08
XIV CBI Preliminar	09
Anuidade	16
Proposta de sócio	17
Informes gerais	39

**SEÇÕES E ARTIGOS**

Sistema ELO	04
Origem do nome Defesa Francesa	05
Os peões e as partidas de xadrez	06
16ª Correspondence Chess Olympiad	10
Xadrez postal	11
Solucionismo	14
Soluções	19

**TORNEIOS**

Campeonato Brasileiro	20
Campeonato Estadual	26
Taça Brasil	26
Classificação	30
Temáticos	35
Especiais	38

**CXEB****Clube de Xadrez Epistolar Brasileiro****Presidente de Honra:** Ubirajara de Oliveira Barroso**Diretoria 2009/2011:****Presidente:**

Márcio Barbosa de Oliveira - cxeb.presi@gmail.com

**Vice-Presidente:**

Paulo Roberto P. Fonseca - cxeb.vice@gmail.com

**Diretor Administrativo:**

Paulo Cezar O. Tórtora - cxeb.admin@gmail.com

**Diretor Financeiro:**

Natalino C. Ferreira - cxeb.financ@gmail.com

**Diretor Geral de Torneios:**

Paulo Roberto T. Marczykoski - cxeb.dgt@gmail.com

**Diretor da Área Internacional:**

Sérgio Luis B. Rodrigues - cxeb.dai@gmail.com

**Diretor de Publicações:**

Jorge André Pregun - cxeb.revista@gmail.com

**Diretor de Divulgação:**

Marcos A. dos Santos - cxeb.divulga@gmail.com

**Conselho Consultivo:****Presidente:** Ubirajara de Oliveira Barroso.

**Membros Natos:** Antônio Carlos Raposo, João Alberto Correia da Silva, José Joaquim de Amorim Neto, Milton Gonçalves Sanchez, Nelson Lopes da Silva, Pedro Luiz de Oliveira Costa Neto, Torben Erik Carlsson, Lair Válio Alves, Alberto Pinheiro Mascarenhas, Romeu Edgar Mundstock, Dieter Hans Bruno Koll, Dorgival Olavo Guedes Jr. e Jorge André Pregun

**Membros Eleitos:** Abdias Neves de Melo Filho, Alfredo Dutra e João Eduardo Pereira Abramides

**Conselho Fiscal:**

Titulares: Marcus Antônio Rolim Silva, Flávio A. Braga da Silva e Alberto Francisco Dillenburg

**CAPA:** Futuro GM do ICCF, o sócio do CXEB SERGIO LUIS BADOLATI RODRIGUES

**RBXP - REVISTA BRASILEIRA DE XADREZ POSTAL**

EDITADA BIMESTRALMENTE PELO CLUBE DE XADREZ EPISTOLAR BRASILEIRO

E-mail: [cxeb.presi@gmail.com](mailto:cxeb.presi@gmail.com)Home-page: <http://www.cxeb.org.br>**Redator:** Jorge André Pregun - e-mail: [cxeb.revista@gmail.com](mailto:cxeb.revista@gmail.com)*Todo material destinado à publicação na RBXP deve ser enviado ao Redator.*

Tiragem desta edição: 150 impressos

**Impressão:** Maxprint Editora e Gráfica

# BOLETIM DE INSCRIÇÕES CXEB

Envio o Boletim de Inscrições nº11 do CXEB para os torneios postais, contendo as inscrições pendentes até a data de 15/05/2010.

O Boletim de Inscrições de torneios pelo servidor serão enviados por email. Quem não estiver recebendo, peça me informar.

Solicito aos sócios que se houver uma inscrição que não recebeu o emparecimento e não consta desta lista me escreva reiterando sua inscrição.

Faço um apelo aos sócios que se inscrevem em torneios postais que convidem seus amigos que gostem destas modalidades para poderem formar os grupos. Como poderão comprovar, o número de inscrições nestas modalidades é muito baixa.

Há inscrições pendentes a mais de um ano!

Cordiais Saudações,

Jorge André Pregun

Diretor de Publicações e Cadastro

cxeb.revista@gmail.com

## BOLETIM DE INSCRIÇÕES CXEB

torneio:	transmissão:	grupos:	mat:	SIT:	NOME:	CAT:	RAT:	NOME NA SALA:	data:
torneio:	TC/A	5							
tipo de transmissão:	POSTAL	5							
TC/A	POSTAL	1	5069	A	PEDRO GUERRA DE ALMEIDA	A	965		21/03/2010
TC/A	POSTAL	1	6565	A	ULISSES ATILA ARRAIS E MOURA	A	962		21/03/2010
TC/A	POSTAL		5069	A	PEDRO GUERRA DE ALMEIDA	A	965		02/04/2010
TC/A	POSTAL	1	6565	A	ULISSES ATILA ARRAIS E MOURA	A	962		21/03/2010
TC/A	POSTAL	1	6565	A	ULISSES ATILA ARRAIS E MOURA	A	962		21/03/2010
torneio:	TC/E	3							
tipo de transmissão:	POSTAL	3							
TCE	POSTAL	1	4611	A	CELSE DE RUI BEISIEGEL	E	1182		21/04/2009
TCE	POSTAL	1	4611	A	CELSE DE RUI BEISIEGEL	E	1182		21/04/2009
TCE	POSTAL	1	283	A	JOSE DOS SANTOS BRASIL LEITE	E	1031		05/09/2009
torneio:	TC/S	2							
tipo de transmissão:	POSTAL	2							
TC/S	POSTAL	1	4089	A	ANTONIO FERNANDO P. DA SILVA	S	1033	4089SILVA	21/04/2009
TC/S	POSTAL	1	6126	A	DIONISIO KISS	S	1135		15/02/2009
torneio:	TT/K 01	2							
tipo de transmissão:	POSTAL	2							
TT/K 01	POSTAL		6565	A	ULISSES ATILA ARRAIS E MOURA	A	962		02/04/2010
TT/K 01	POSTAL		196	A	PAULO CAETANO BRACCO	S	1091		17/04/2010

## BOLETIM DE INSCRIÇÕES CXEB

torneio:	transmissão:	grupos:	mat:	SIF:	NOME:	CAT:	RAT:	NOME NA SALA:	data:
torneio:	TT/K 02			1					
tipo de transmissão:	POSTAL			1					
	TT/K 02	POSTAL		6555	A	ULISSES ATILA ARRAIS E MOURA	A	962	02/04/2010
torneio:	TT/K 03			1					
tipo de transmissão:	POSTAL			1					
	TT/K 03	POSTAL		5272	A	JOAO BAPTISTA DE CARVALHO	E	867	5272JOAO
torneio:	TT/K 04			3					
tipo de transmissão:	POSTAL			3					
	TT/K 04	POSTAL		929	A	JORGE ALBERTO DACAL MENDES	A	781	15/06/2010
	TT/K 04	POSTAL		929	A	JORGE ALBERTO DACAL MENDES	A	781	17/04/2010
	TT/K 04	POSTAL		6555	A	ULISSES ATILA ARRAIS E MOURA	A	962	02/04/2010
torneio:	XXII TBI Final			1					
tipo de transmissão:	POSTAL			1					
	XXII TBI Final	POSTAL		2443	A	MILTON GONCALVES SANCHEZ	S	1323	2443Milton
torneio:	XXIV CBI Preliminar			3					
tipo de transmissão:	POSTAL			3					
	XXIV CBI Preliminar	POSTAL		4022	A	JOSE CELIO COLTRO	E	1093	4022CELIO
	XXIV CBI Preliminar	POSTAL		4611	A	CELSE DE RUI BEISIEGEL	E	1182	17/04/2010
	XXIV CBI Preliminar	POSTAL		4611	A	CELSE DE RUI BEISIEGEL	E	1182	17/04/2010

BOLETIM Nº12 - Inscrições realizadas até 15/05/2010

## O sistema Elo e a primeira listagem

Mario Vaz - Professor de Xadrez

<http://xadrezescolarecompeticao.blogspot.com/>



Foto: Arpad Elo, o criador do sistema de classificação da FIDE

Resumindo-se bastante, o *sistema de pontuação Elo* é um método que se utiliza para medir e calcular a força relativa e a habilidade dos jogadores de xadrez.

Também pode ser utilizado, por exemplo, para medir a força dos praticantes de outros esportes de dois jogadores, como damas ou go.

A escala para a classificação internacional começa em 2000 pontos, de maneira que a classificação de *um Mestre Internacional se situa em torno dos 2400 pontos* e a de *um Grande Mestre Internacional supera aos 2500 pontos*.

O que muita gente não sabe é que se escrevemos ELO com letras maiúsculas, o estaremos fazendo

incorretamente, já que ELO não é uma sigla, mas sim a pronúncia do nome do criador do sistema, Arpad Elo (1903-1992), um professor Física, nascido na Hungria, que dava aulas em Wisconsin (Estados Unidos).

Foi no ano de 1969 que Arpad Elo calculou a primeira classificação da Federação Internacional de Xadrez (FIDE), com base nos resultados que os 210 Mestres e Grandes Mestres Internacionais obtiveram entre 1966 e 1968. Posteriormente, e de forma imediata, incorporou também os resultados das partidas disputadas em 1969. Desta forma, a primeira listagem Elo foi publicada no ano de 1970.

**A primeira classificação Elo da FIDE em 1970** tinha nas primeiras cinco colocações os seguintes jogadores:

C.....Nome.....	Fed.....	Elo
1.....Bobby Fischer.....	USA.....	2720
2.....Boris Spassky.....	RUS.....	2690
3.....Viktor Kortchnoi.....	RUS.....	2680
4.....Mikhail Botvinnik.....	RUS.....	2660

## Origem do nome da Defesa Francesa

Mario Vaz - Professor de Xadrez

<http://xadrezescolarecompeticao.blogspot.com/>

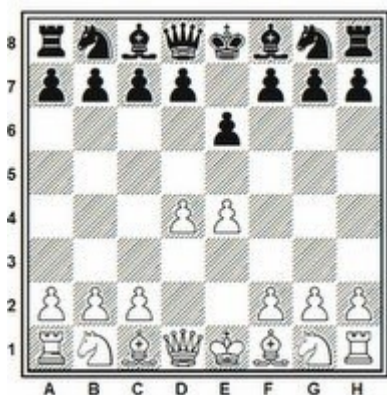

A primeira referência aos movimentos iniciais da defesa francesa foi realizada no livro de **Luis Ramires de Lucena** "*Repetición de Amores y Arte de Ajedrez*", publicado em Salamanca, 1497.

Neste livro Lucena se limita a mencionar que depois de **1.e4 e6**, a melhor resposta para as brancas é **2.d4**. Resposta que, apesar de haver passado quinhentos anos, segue sendo considerada como a melhor continuação para um grande número de enxadristas.

A denominação de "**Defesa Francesa**" data do século XIX quando, em 1836, se celebrou um encontro postal entre o Clube de Xadrez de Paris e o Clube de Xadrez Westminster de Londres e os jogadores parisi-

enses usaram a dita defesa com a qual conseguiram a vitória ao final do match.

**Pierre C. F. de Saint Amant** (1800-1872), um dos mais fortes jogadores de xadrez da época e famoso por seus encontros contra o inglês Stauton em 1843, assessorava aos parisienses, ainda que, **George Walker** (1803-1879), notável enxadrista e autor de vários livros de xadrez, fazia o mesmo com os jogadores londrinos.

Os jogadores do Clube de Xadrez de Paris elegeram a Defesa Francesa para evitar o jogo aberto característico do xadrez romântico daquela época. Desta forma, evitaram, por exemplo, as terríveis complicações do Gambito do Rei.

É de se destacar, também, que o famoso enxadrista francês **Deschappelles** (1780-1847) não quis participar do match justamente pelo fato de a defesa francesa ter sido eleita como arma defensiva, pois segundo ele a francesa era uma defesa maçante.

A Defesa Francesa sempre teve adeptos entre os principais jogadores de xadrez, incluindo entre eles os campeões mundiais Capablanca, Alekhine e Botvinnik.

## Curiosidade - Os peões e as partidas de xadrez

(por: Pepelu)

<http://xadrezescolarecompeticacao.blogspot.com/>

Na continuação veremos um par de partidas surpreendentes nas quais as brancas se impoem de forma muito rápida, porém com a nota curiosa de que **em ambas as partidas o vencedor realizou quase que tão somente lances de peões!**

*Borochow, Harry - Fine, Reuben [B03 - Defesa Alekhine] Pasadena, 1932*

1.e4 Nf6 2.e5 Nd5 3.d4 Nc6 4.c4 Nb6 5.d5 Nxe5 6.c5 Nbc4 7.f4 e6 8.Qd4 Qh4+ 9.g3 Qh6 10.Nc3 exd5 11.fxe5 1-0

*Kujoth - Fashing Bauer [B20 – Defesa Siciliana] 1950*

1.e4 c5 2.b4 cxb4 3.a3 Nc6 4.axb4 Nf6 5.b5 Nb8 6.e5 Qc7 7.d4 Nd5 8.c4 Nb6 9.c5 Nd5 10.b6 Qc6 11.Rxa7 1-0

**XXII CAMPEONATO BRASILEIRO INDIVIDUAL - CBI - Fase SemiFinal - versão Servidor.**

Estão abertas as inscrições para a Fase SemiFinal do XXII CBI (versão servidor).

As inscrições serão aceitas até 30/06/10. Início previsto para 15/07/10.

Serão inscritos de ofício , todos os classificados na fase Preliminar. Os que não desejarem disputar esta fase do torneio, embora classificados, deverão informar ao Diretor Geral de Torneios até o final do prazo das inscrições.

Além desses, estão habilitados a se inscrever (desde que sócios ativos) :

- os vencedores de grupos da categoria superior, terminados após o final das inscrições da semifinal do CBI anterior : ( TC/S 13, 14, 15 e 16 ) ;
- os classificados do 2o. ao 5o. lugares da última Taça Brasil (TB); XXI TBI PO Final
- os finalistas do último CBI; XIX CBI Final Postal e Email ;
- o vencedor do Campeonato Brasileiro de Veteranos (CBV), encerrado após o final das inscrições do CBI anterior : CBV XII e CBV XIII F
- a vencedora do Campeonato Brasileiro Feminino (CBF), terminado após o final das inscrições do CBI anterior : VII CBF e ;
- os portadores de títulos de mestre do CXEB, da CADAP, da ICCF e da CBX.

§ 3 – A acumulação de mais de 1 (um) direito adquirido na forma do parágrafo anterior permitirá, no máximo, 2 (duas) inscrições por associado na fase considerada, por torneio.

O CBI é o torneio de maior destaque do CXEB , e destinado exclusivamente ao Corpo Social do Clube.

Dependendo do nível de força dos grupos formados , poderá ser possível a obtenção de 1/2 norma do título de Mestre Brasileiro de Xadrez Postal.

A partir da Fase SemiFinal , todos os participantes terão seus resultados computados para rating ICCF.

**NÃO HÁ TAXA DE INSCRIÇÃO**

Inscreva-se diretamente na homepage o clube : <[www.cxeb.org.br/ins-onli.asp](http://www.cxeb.org.br/ins-onli.asp)> .

Ou utilize a Ficha Única de Inscrição encartada nas Revistas do Clube , Impressa e Eletrônica.

## REUNIÃO ANUAL DA DIRETORIA EXECUTIVA DO CXEB

O Presidente do Clube de Xadrez Epistolar Brasileiro, no uso de suas atribuições e tendo em vista o previsto no artigo 29, letra “e” do Estatuto do Clube, convoca os diretores integrantes da Diretoria Executiva do CXEB, para a reunião anual a que se refere o dispositivo acima, a ser realizada às 09:00 horas do dia 25 de julho de 2010, no salão de reuniões do America Futebol Clube, Rua Campos Sales, 118 Tijuca, Rio de Janeiro, RJ (utilizar o metrô, linha 1, estação Afonso Pena).

O Presidente do CXEB esclarece que nos termos dos estatutos essa reunião é aberta aos colaboradores e sócios do CXEB pelo que ficam todos convidados para dela participarem.

A agenda e a pauta da reunião serão divulgadas oportunamente pela Home Page do CXEB ([www.cxeb.org.br](http://www.cxeb.org.br))

Logo após a reunião acima será instalada, no mesmo local, a Assembléia Geral Ordinária convocada conforme edital desta mesma data.

Rio de Janeiro, 15 de maio de 2010 -- Márcio Barbosa de Oliveira, Presidente do CXEB

## ASSEMBLÉIA GERAL ORDINÁRIA

O Presidente do Clube de Xadrez Epistolar Brasileiro, no uso de suas atribuições e tendo em vista o previsto no artigo 20, inciso I, letras “a” e “b” do Estatuto do Clube, convoca os associados em pleno gozo de seus direitos estatutários para a Assembléia Geral Ordinária a ser realizada no salão de reuniões do **America Futebol Clube, Rua Campos Sales, 118 Tijuca, Rio de Janeiro, RJ** (utilizar o metrô, linha 1, estação Afonso Pena) em primeira convocação às 10:30 horas do dia 25 de Julho de 2010 e, não havendo quorum de 121 sócios, em segunda convocação, com qualquer número de sócios, às 11:30 horas do mesmo dia, no mesmo local, para:

- A) Proposta de Sócio Honorário do CXEB;
- B) julgar as contas, apreciar o relatório da Diretoria Executiva e o parecer do Conselho Fiscal referentes ao exercício de 2009;
- C) apreciar e discutir qualquer assunto de interesse do Clube que venha a ser apresentado pelos participantes.
- D) discutir e aprovar a ATA dessa reunião.

Para os efeitos do parágrafo único do artigo 21 do Estatuto do Clube, declaro que o número de sócios efetivos, existentes nesta data é de 237 sócios ativos e 2 honorários.

Rio de Janeiro, 15 de maio de 2010 -- Márcio Barbosa de Oliveira, Presidente do CXEB



## **INSCRIÇÕES ABERTAS**

### **CBI –XXIV CAMPEONATO BRASILEIRO INDIVIDUAL -**

**PRELIMINARES 2010 – GRUPOS POSTAL E SERVIDOR**

INSCRIÇÕES ABERTAS ATÉ 30/06/2010.

INÍCIO PREVISTO A PARTIR DE 15/07/2010.

#### **INFORMAÇÕES DIVERSAS**

- Podem se inscrever os associados que satisfaçam as seguintes condições:

a) Pertencerem às Categorias Especial e Superior, ou:

b) ter rating nacional igual ou superior a 1150, comprovado na última listagem de rating do CXEB, emitida até o encerramento das inscrições;

Nesta fase cada sócio pode inscrever-se em até 03 (três) grupos;

O torneio está previsto para ser realizado em 03 (três) fases, o número de classificados , dependerá do número de inscritos. Fica assegurado o direito a postergar ou migrar para grupos pelo servidor, caso não haja número suficiente de jogadores classificados para se formar um grupo postal na fase Semi Final.

**A FASE FINAL** será jogada exclusivamente no **SERVIDOR (Sala CXEB** ou ICCF,se gratuito na ocasião) e poderá contar com jogador(es) de expressão, convidado(s) especialmente para compor o número adequado de participantes (conforme regra específica a ser publicada).

Na hipótese de haver jogador classificado para a FASE FINAL que não tenha condições de jogar por servidor e no caso de migração para o servidor por não haver número adequado de jogadores classificados para se formar um grupo postal na fase SF,o CXEB apontará uma solução de ajuda ao jogador(com regras apropriadas) para transmitir seus lances ao servidor,visando com isto não deixar de fora das fases mais importantes do forte torneio alguns jogadores tradicionalmente fiéis ao postal.

O direito à postergação será respeitado conforme as Regras vigentes.

- O direito de inscrição nas Fases seguintes, fica limitado a 2(duas) na Fase Semifinal (desde que efetivamente obtidas na Fase Preliminar) , ou adquirida na forma do Artigo 21 § 2º do RJO Regulamento de Jogos do CXEB, e apenas 1 (uma) na Fase Final.

## **MOTIVAÇÃO**

- O CBI é o torneio de maior destaque do CXEB e destinado exclusivamente ao Corpo Social do clube;
- Os classificados para a Fase Semifinal integrarão, como bonificação a Categoria Especial do Clube ;
- Dependendo do nível de força dos grupos formados, poderá ser possível a obtenção de 1/2 Norma do título de MBXP - Mestre Brasileiro de Xadrez Postal - o que se espera ocorrer a partir da Fase Semifinal;
- A partir da Fase Semifinal, todos os participantes terão seus resultados computados para o Rating ICCF;
- Ao Campeão do torneio, serão outorgados os títulos de Campeão Brasileiro de Xadrez Postal e Mestre Brasileiro de Xadrez Postal - MBXP - e receberá ainda Taça alusiva ao certame.

## **NÃO HÁ TAXAS DE INSCRIÇÃO - PARTICIPE - INSCREVA-SE**

### **16ª CORRESPONDENCE CHESS OLYMPIAD !!!**

O início da competição será no dia 10/06/2010, os países são Alemanha, Brasil, Eslováquia, Finlândia, França, Inglaterra, Israel, Itália, Polônia, República Tcheca, Suécia, Ucrânia, U.S.A.

Das 13 equipes o Brasil é a 3ª força de rating ICCF com 2566 de rating médio, atrás apenas da República Tcheca e Alemanha.

A equipe é forte e tem condições de brigar pelo título inédito para o BRASIL. Segue o endereço de cada tabuleiro: E por tabuleiro:

**T1** - GM Chacon, Edison Terres - Rating 2602 (Guaíba RS), [aqui tabela.](#)

**T2** - SM Badolati, Sérgio - Rating 2572 ( Miguel Pereira RJ), [aqui tabela.](#)

**T3** - GM Oliveira, Márcio Barbosa - Rating 2565 (Rio RJ), [aqui tabela.](#)

**T4** - IM Gonzalez, Bolívar - Rating 2522 (Curitiba PR), [aqui tabela.](#)

Capitão: Prof. Dr. Warner Bruce Kover (Rio de Janeiro RJ)

Essas informações foram dadas pelo meu amigo Sérgio Badolati, Miguel Pereira, Diretor Administrativo da [AXAMP](#) , que está fazendo história no ICCF, pois será GM ICCF (Vai ser homologado no Congresso de setembro próximo).

Palavras de Sérgio Badolati:

"Quero aproveitar para agradecer a força que você me deu lá nos idos de 2003 , praticamente me lançando no xadrez postal. Desejo também registrar em nome da nossa equipe, o nosso agradecimento pela divulgação em seu BLOG da nossa participação em tão importante evento. Esperamos corresponder a torcida brasileira".

A nossa região serra azul agradece o que você vem fazendo pelo xadrez na região, Parabéns!!

Fonte: Site do Clube de Xadrez de Mendes - RJ

## [Xadrez Postal](#)

Blog do Disconzi—<http://rodrigodisconzi.blogspot.com/2010/05/xadrez-postal.html>



Nunca joguei xadrez postal, apesar de apreciar a modalidade. Com a internet ficou mais fácil ainda sua prática, porém o uso indiscriminado dos softwares alterou muito o jogo. Os jogadores podem cair na tentação e deixar de ser jogadores para serem apenas "Jockeys" , montando a posição, mandando os lances, obedecendo as dicas e análises das máquinas. É claro que mesmo assim as tomadas de decisão ficam até mais difíceis e não se espera ganhar no erro do opo-

nente. A estratégia ainda norteia as partidas e a força nos cálculos deve ser considerada equilibrada entre os competidores.

Nosso amigo MF e MI Postal Bolivar Gonzalez nos traz notícias quentes:

" Amigos,

Com alegria informo que fui convocado para compor a equipe olímpica do Brasil, fase final, da ICCF.

Após décadas de dedicação, atualmente estou tendo acesso aos principais torneios do mundo, na modalidade. Uma final de Latinoamericano, agora Olimpíada, e continuo trabalhando para subir aos 2600 de rating e jogar um Torneio de Candidatos visando uma final de Mundial.

São 13 os países desta final - 16th CORRESPONDENCE CHESS OLYMPIAD: Alemanha/Brasil/Eslováquia/Finlândia/França/Inglaterra/Israel/Itália/Polônia/

República Tcheca/Suécia/Ucrânia/U.S.A

Brazilian Team

T1 - GM Chacon, Edison Terres - Rating 2602 (Guaíba RS)

T2 - SM Badolati, Sérgio - Rating 2572 ( Miguel Pereira RJ)

T3 - GM Oliveira, Márcio Barbosa - Rating 2565 (Rio de Janeiro RJ)

T4 - IM Gonzalez, Bolívar - Rating 2522 (Curitiba PR)

Capitão: Prof. Dr. Warner Bruce Kover (Rio de Janeiro RJ)

e mais:

O GM Rafael Leitão, e SM Luis Almiron, do Brasil, irão jogar a 26th Final de Mundial ICCF, que tem início em 10 de junho."

A seguir partida escolhida pelo Bolivar, com notas minhas.

Barbosa,Sérgio Gonçalves - Gonzalez,Bolivar Ribeiro [E91]

CADAP Championship 22 Semifinal 4 ICCF, 29.11.2008

Confederación Americana de Ajedrez Postal (C.A.D.A.P.), entidade Panamericana da modalidade, que rege o Zonal Panamericano

**1.d4 Cf6 2.c4 g6 3.Cc3 Bg7** Foi dada a largada! Pretas montam uma Índia do rei!

**4.e4 d6 5.Cf3 0–0 6.Be2 e5 7.0–0** [7.d5 Cbd7 8.Bg5]

**7...Cc6 8.d5 Cb8!**? Missão cumprida o cavalo volta ao estábulo, após incitar o bloqueio da posição e a fuga dos cadernos de apostas.

**9.Bg5** Brancas jogam variante no estilo do Haras Petrosian, mas com um corpo de vantagem.

**9...Cbd7 10.h3** Tropeço desnecessário.

**10...a5 11.a3** [11.Cd2 vigiaria e4 e h5, deixando pretas underdog nas apostas.]

**11...h6 12.Be3**

[12.Bh4 g5 13.Bg3 Cc5 14.Cd2 a4!÷ Seguuuuura peãooooo! 15.Dc2 Bd7 16.Tfe1 Db8!?! dama preta acelera pela curva oposta. 17.Cf1 Da7 18.Ce3 Cfxe4! Arrancada pela reta central! 19.Cxe4 Cxe4 20.Dxe4 f5 21.Dc2 f4 f]

**12...Ch5**

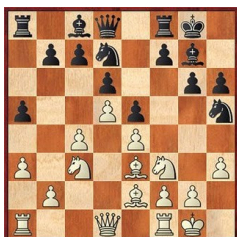

**13.g4?** Avançando antes da hora, pecado fatal em páreos equilibrados. [13.Dd2 Cc5 14.Bxh6? Cb3]

**13...Cf4 14.Bxf4** Do baio só sobrou o soalho.

**14...exf4 15.Dd2 Df6 16.Cb5 Cc5** Mas que Bronco, nem deu bola pro Pc7.  
17.Cxc7 Tb8 18.Tae1 Algum peão cairia.

**18...Cxe4 19.Dc2 Cg5 20.Cxg5** Rodou o último cavalo preto, mas o Jockey segue chicoteando.

**20...Dxg5 21.Cb5 h5** Cadência e ritmo na carreira.

**22.Dd1 hxd4 23.hxd4 Be5 24.f3 Rg7** Preta avança por fora !  
25.Tf2 Th8 26.Bf1 f5 Agora é barbada!

**27.Bg2 fxd4 28.Cc7 g3** trocando orelhas!

**29.Tfe2 Th2 30.Ce6+ Bxe6** Tchau matungo!

**31.dxe6 Tbh8 32.Dd5**



**32...T8h3!** Puxa na cola que o resto não amola!

**33.Txe5** [33.Bxh3 Txh3 34.e7 Dh4 35.e8D Th1+ 36.Rg2 Dh3#; 33.Dxb7+ Rh6 34.e7 Dh5 35.e8D Th1+]

**33...Txg2+** Pretas cruuuuuuzam pelo disco final!! 0-1

## Solucionismo (32)

Pedro Luiz de Oliveira Costa Neto - [politeleia@uol.com.br](mailto:politeleia@uol.com.br)  
Rua Alves Guimarães, 408/104 - CEP 05410-000 - São Paulo - SP

Este número, que se inicia com um extraordinário problema de mate em dois, traz também outros desafios muito interessantes. O terceiro é uma boa ilustração do conceito de mate ideal, no qual todas as peças existentes no tabuleiro participam do golpe de misericórdia ao monarca adversário, condição em geral somente encontrada em miniaturas, ou seja, em problemas com no máximo sete peças.

Os excelentes problemas números 4 e 5 provêm de material enviado por nosso amigo e colaborador internacional, o compositor argentino Carlos Grassano, fidalgo parceiro de elucubrações enxadristas, a quem a coluna é permanentemente agradecida.

Finalmente, o sexto problema é mais uma ousadia nossa, estando sujeito à discussão com os leitores. Lembre-se que, na modalidade SH#n, as brancas realizam sucessivamente n jogadas, criando uma situação na qual as negras dão mate em um após o n° lance das brancas.

Completando a informação do número anterior, segue a lista dos campeões estaduais de solucionismo que lograram o feito até três vezes: S. F. Almeida, tri - MG (85, 87, 88), P. L. O. Costa Neto, tri - SP (87, 90, 06), A. C. Gerk, tri - RJ (90, 92, 95), M. B. Rodrigues, tri - DF (98, 01, 06), O. Faria, bi - SP (60, 88), W. Keller, bi - SP (84, 85), G. Rackes, bi - PR (87, 88), A. Alves, bi - MG (92, 01), J. R. Paparello, bi - SP (98, 06), J. Maffei Fº, bi - RJ (01, 03) e A. P. Morato, bi - SP (01, 06).

### Enunciado:

**Mate direto: (# 2)** - Jogam as brancas e dão mate no número indicado de lances, para qualquer defesa possível das pretas.

**Mate inverso: (S # 2)** - Brancas jogam e obrigam as negras a lhes darem mate no número de lances indicado. As negras, por outro lado, tentam de tudo para não dar mate.

**Mate ajudado: (H # 3)** - Jogam as pretas e ajudam as brancas a darem mate no número indicado de lances.

# PROBLEMAS



1) ≠ 2

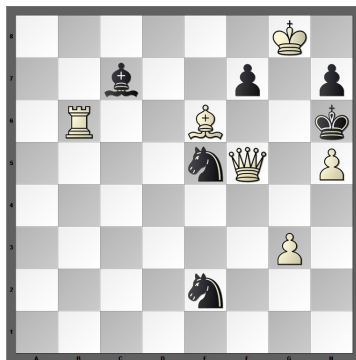

2) ≠ 3

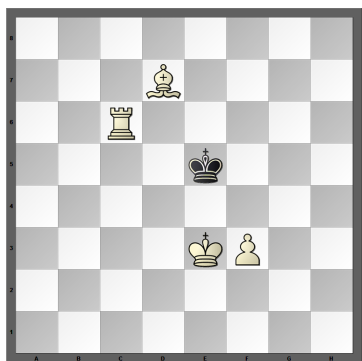

3) ≠ 5

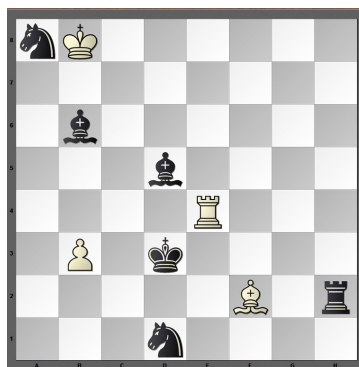

4) H ≠ 4 (4 soluções)

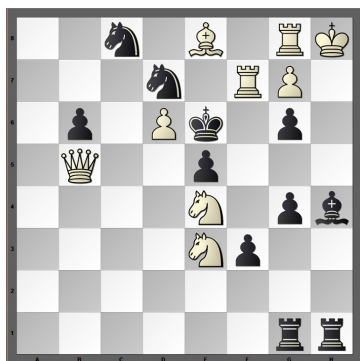

5) S ≠ 2

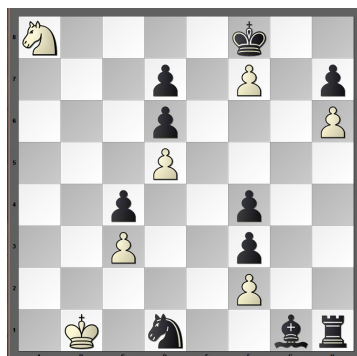

6) SH ≠ 19

## INFORMAÇÕES SOBRE PAGAMENTO DE ANUIDADE DO CXEB

**Valor da Anuidade: R\$ 72,00**

### FORMAS DE PAGAMENTO:

- a) **Cheque Nominal** ao “Clube de Xadrez Epistolar Brasileiro”
- b) **Depósito Em Conta Corrente:**  
Banco do Brasil – 001  
Agência: 3559-9 (USP)  
Conta Corrente: 5018-0
- c) **DOC (DOC D – Documento de crédito)**, com os dados acima mais o CNPJ 73.558.959/0001-10
- d) **Transferência Bancária**, para clientes do Banco do Brasil (use os dados da letra b)

### ESCLARECIMENTOS:

- 1 – Colabore com o seu Clube e pague a sua anuidade em dia. Não espere pela cobrança.
- 2 – Você pode pagar valor maior que uma anuidade e receber as seguintes distinções:
  - valores maiores que R\$ 108,00, Sócio Colaborador
  - valores maiores que R\$ 216,00, Sócio contribuinte
  - valores maiores que R\$ 720,00, Sócio Benemérito Vitalício.
- 3 – Você pode pagar a sua anuidade em parcelas (R\$ 36,00 para 1 semestre e R\$ 18,00 para 1 trimestre;
- 4 – Se você é maior de 65 anos ou menor de 19 anos o pagamento de sua anuidade pode ser feito pela metade do valor da anuidade normal.
- 5 – Caso você use as formas **Depósito Em Conta**, **Transferência Bancária** ou **DOC**, é fundamental que você envie cópia do comprovante para o Diretor Financeiro:

**NATALINO CONSTANCIO FERREIRA** – Rua Leopoldo de Passos Lima 72 São Paulo – SP – CEP 05271-000 - ou via e-mail - [natalino@puma.com.br](mailto:natalino@puma.com.br)

- 6 – Qualquer que seja a forma de pagamento usada habitue-se a enviar cópia de sua informação (neste caso dispensado o comprovante) para o Setor de Alteração de Cadastro, a cargo de:

**JORGE ANDRÉ PREGUN** – Av. Benedito Castilho de Andrade, 1007, Bloco 2, Ap. 42 – 13212-070 – Jundiaí – SP e-mail [cxeb.revista@gmail.com](mailto:cxeb.revista@gmail.com) Essa providência facilita e abrevia o processo de atualização do cadastro.





## CLUBE DE XADREZ EPISTOLAR BRASILEIRO

(LEVA O XADREZ, TRAZ O AMIGO)

# PROPOSTA DE SÓCIO

- |             |                                |
|-------------|--------------------------------|
| 1. NOME     | 6. TELEFONE                    |
| 2. ENDEREÇO | 7. E-MAIL                      |
| 3. CIDADE   | 8. PROFISSÃO                   |
| 4. ESTADO   | 9. ESTADO CIVIL                |
| 5. CEP      | 10. LOCAL E DATA DE NASCIMENTO |

- Junte à proposta um cheque nominativo ao Clube de Xadrez Epistolar Brasileiro, correspondente à sua 1ª anuidade;
- A proposta deverá ser enviada ao Presidente: Márcio Barbosa de Oliveira – marbol@attglobal.net - Rua Cândido Gaffree 135 – Rio de Janeiro – RJ – 22291-080 ou pela internet: <http://www.cxeb.org.br/pficsoc.htm>
- Solicitamos-lhe indicar os nomes e endereços de alguns dos seus amigos que poderiam jogar xadrez por correspondência, para prévio contato.

**Todos os dados constantes nesta proposta serão de uso confidencial e restrito ao CXEB**

**O QUE É O XADREZ POSTAL?** - É a prática do xadrez por correspondência.

**COMO PRATICÁ-LO?** - Os jogadores enviam seus lances por carta, aerograma, cartão postal, fax, E-mail, provedor ou ainda por outro meio a ser criado ou referendado pelo Clube, usando os mesmos sistemas usuais de anotação do *xadrez ao vivo*.

**Algébrico** – 1.e4 e5 2.Cf3 Cc6 ou **Numérico** – 1. 5254 5755 2. 7163 2836. O Sistema Numérico é muito usado nas competições internacionais. Nos torneios nacionais, a sua vez, recomenda-se o uso do Sistema Algébrico.

Os torneios são regidos por regulamentos e regras próprias que estabelecem, entre outras condições, o Tempo de Reflexão (total dos dias que são permitidos para refletir e responder o lance do adversário, a cada série de 10 lances), e a duração dos torneios, em geral de um ano e meio, se por carta; um ano, se por E-mail ou sala do CXEB. O jogador enfrentará, simultaneamente, todos os parceiros do seu grupo.

**COMO FAZER PARA PRATICÁ-LO?** - No Brasil, o xadrez postal é dirigido pelo Clube de Xadrez Epistolar Brasileiro - **CXEB**, reconhecido pela Confederação Brasileira de Xadrez (**CBX**), filiado à Internacional Correspondence Chess Federation (**ICCF**), entidade internacional do xadrez postal, e à Confederación Americana de Ajedrez Postal (**CADAP**), que representa a ICCF na América Latina.

**COMO ASSOCIAR-SE AO CXEB?** - Basta preencher a proposta de sócio, e remetê-la ao Presidente do CXEB, com o pagamento da primeira anuidade.

**PAGA ALGUMA TAXA?** - Sim, uma contribuição anual de R\$72,00. O pagamento pode ser feito por meio de cheque comum, cruzado, nominativo ao CXEB, ou de depósito em conta-corrente do Clube, com o posterior envio da cópia do depósito à Tesouraria, para identificação do crédito e aviso ao setor de cadastro.

**O QUE OFERECE O CXEB?** - Torneios! Amigos! Diversão de Primeira Qualidade! Veja:

**a) TORNEIOS DE CLASSIFICAÇÃO – TC** - Torneio no qual o associado define a sua categoria no Clube: Torneio de Classificação da Categoria Aberta (TC/A), Torneio de Classificação da Categoria Especial (TC/E) ou Torneio de Classificação da Categoria Superior (TC/S). O primeiro torneio é formado com grupos de 7 participantes e o segundo e o terceiro são torneios formados com grupos de 11 jogadores. Os dois primeiros colocados de cada grupo são promovidos à categoria seguinte (exceto na Superior), desde que atinjam no mínimo 3/4 dos pontos possíveis; os que não obtiverem 1/3 dos pontos possíveis voltam à categoria imediatamente anterior (não há rebaixamento no TC/A). Ao inscrever-se em um TC pela primeira vez, o associado deverá disputar um TC/A. É permitido jogar, simultaneamente, até 3 grupos da mesma categoria, desde que a inscrição seja realizada no máximo em até 6 meses após o início do primeiro grupo.

**b) TORNEIOS TEMÁTICOS** - Grupos com 5 participantes, estes torneios têm início sempre que se completa um grupo de uma determinada Abertura e não há limite de inscrição em grupos de mesmo tema ou de temas distintos. Os temas disponíveis são divulgados na Revista Brasileira de Xadrez Postal - RBXP, e são renovados anualmente.

**c) CAMPEONATO BRASILEIRO INDIVIDUAL** - Torneio anual restrito aos associados do Clube. É a prova máxima do xadrez postal brasileiro. Na Fase Semifinal, há acesso direto a jogadores classificados em outras competições do próprio CXEB, da CADAP e da ICCF. As Fases Semifinal e Final, são computáveis também para rating da ICCF. Este torneio é disputado nas versões postal, e-mail e servidor.

**d) TAÇA BRASIL** - Torneio anual acessível aos não-associados e aos associados do Clube, independentemente da categoria a que pertençam. É disputado na versão postal, nos anos ímpares; e por meio eletrônico, na versão por E-mail, nos pares. Uma das maiores competições do xadrez postal mundial!

**e) XADREZ EPISTOLAR RÁPIDO** - Torneios de 10 meses de duração, com regras próprias. Uma novidade mundial, exclusiva do CXEB! Vale a pena experimentar.

**f) OUTROS TORNEIOS** - Realizamos ainda: Torneios por Equipes, Torneios para Veteranos, para Jovens (em geral) e para Mulheres, Campeonatos Estaduais e Competições Internacionais.

**g) TORNEIOS ELETRÔNICOS** – Têm a duração de 12 meses (os torneios postais, como já informado, 18 meses). Há ainda a possibilidade de jogar-se os torneios específicos da Categoria Postal utilizando-se o E-mail, desde que haja mútuo acordo entre os jogadores. **Atenção:** a recíproca, no entanto, é proibida.

**COMO PARTICIPAR DOS TORNEIOS?** - Consulte a seção *Serviços - Informações – Inscrições*, na Revista. Os inscritos em qualquer torneio recebem o emparelhamento com nome e endereço de seus adversários, datas do início e término da competição e outras informações pertinentes.

**MAIS ALGUMA COISA?** - Sim, a cada dois meses os associados recebem, gratuitamente, uma revista contendo os resultados dos torneios, partidas, artigos e muitas informações úteis. Também o clube disponibiliza um endereço exclusivo na Grande Rede, sem restrições de acessibilidade. *Visite-nos.*

Home-page: <http://www.cxeb.org.br>

E-mail: [contato@cxeb.org.br](mailto:contato@cxeb.org.br)

## Soluções

1. H.W. Grant, British Chess Federation Tourney, 1966-7, 1º prêmio  
**1. Bd4!** Zugzwang com 9 interferências!

2. G. Kozyura, Lobusov 40 Tourney, 1992, 1º prêmio

- 1. Tb5!**    ameaça    Df6+ Rxh5    3. g4≠  
              Cxg3       Df4+ Rxh5    3. Bxf7≠  
              fxe6       Dxh7+ Rg5    3. Dg6≠

3. W. Pauly, Deutsche Schachblätter, 1924

- 1.Bc8 Rd5    2. Bb7 Re5    3. Tg6 Rf5    4. Be4+ Re5    5. f4≠

4. V. Ramaswamy, India

1. Ba7+ Bxa7    2. Cb6 Te3+    3. Rd4 Bxb6≠  
 1. Ce3    Te6    2. Rd4 Txb6    3. Rc5 Bxe3≠  
 1. Rc2    Ta4    2. Rb1 Bd4    3. Tc2 Ta1≠  
 1. Rd2    Be3+    2. Re1 Tg4    3. Te2 Tg1≠

5. H. Laue, StrateGems 2003, 3º prêmio

1. Dd3? g5!    1. Db4? g3!    1. Dc6? f2!  
 1. Dxb6! ameaça    2. Cg5+ Bxg5≠  
                      Cdx6    2. Tf6+ Bxf6≠  
                      Caxb6    2. Te7+ Bxe7≠

6. P. L. O. Costa Neto, Brasil, 2009

1. Cb6    2. Cxc4    3. Cb2    4. c4    5. c5    6. c6    7. c7    8. c8(B)    9. Ba6  
 10.Bd3    11. Bxh2    12. Bc2    13. h7    14. h8(B)    15. Be5    16. Bxf4  
 17. Bh2    18.Bxg1    19. Bh2    Cc3≠

As partidas e artigos candidatas a publicação na RBXP, devem ser enviadas ao editor:

**Jorge André Pregun** (Av. Benedito Castilho de Andrade,1007- Ap. 42 – Bloco 2 – Jundiaí – SP  
 CEP 13212-070) E-mail: [cxeb.revista@gmail.com](mailto:cxeb.revista@gmail.com)

**CAMPEONATO BRASILEIRO INDIVIDUAL****Campeões do CBI**

I CBI	Henrique Pereira Maia Vinagre	XI CBI	Carlos Evanir Costa
II CBI	Adaucto Wanderley da Nóbrega	XII CBI	Zélio Bernardino
III CBI	Antônio Pacini	XIII CBI	João Carlos de Oliveira
IV CBI	Gilberto Fraga Portilho	XIV CBI	Airton Ferreira de Souza
V CBI	Orlando de Alcântara Soares	XV CBI	Ércio Perocco Junior
VI CBI	Marco Antônio Hazin Asfora	XVI CBI	Marcio Barbosa de Oliveira
VII CBI	Hemar Antônio Galvão Barata	XVII CBI	Rodrigo Veloso Fargnoli
VIII CBI	Antônio José C. D. Tavares	XIX CBI(A)	Jose Arnaldo de Bello Vieira
IX CBI	Gilson Luís Chrestani	XIX CBI(B)	Milton Gonçalves Sanchez
X CBI	Zélio Bernardino		

**CBI XXII – FASE SEMIFINAL**Diretor: **Paulo Marcykoski - [cxeb.dgt@gmail.com](mailto:cxeb.dgt@gmail.com)**

Classificados Preliminar – ob.: temos 3 jogadores com 3 classificações – só pode usar 2 classificações, vamos chamar os melhores três jogadores em 5ºs lugares para completar.

XXII CBI (SD) P 001			Rating	1	2	3	4	5	6	7	8	9	10	11	12	Pts	SB
1	Rodrigo Veloso Fargnoli	6132	1317	●	½	½	1	½	1	1	1	1	1	1	-	8.5	36.00
2	Denis Moreira Leite	3096	1253	½	●	1	½	1	½	1	½	1	1	1	-	8.0	36.00
3	Eduardo Arruda Cunha	8319	1055	½	0	●	½	1	½	½	1	1	1	1	-	7.0	27.25
4	Fernando Cezar Pozza	4640	1203	0	½	½	●	0	1	½	1	½	1	1	-	6.0	23.25
5	Rogério Einloft do Amaral	2503	1143	½	0	0	1	●	0	1	½	1	1	1	-	6.0	22.25
6	Romeu Edgar Mundstock	3346	1309	0	½	½	0	1	●	0	½	1	1	1	-	5.5	20.00
7	Paulo Falconi	4724	1276	0	0	½	½	0	1	●	½	1	1	1	-	5.5	18.50
8	Aroldo Teixeira de Almeida	4381	1240	0	0	0	0	½	½	½	●	½	1	1	-	4.0	12.00
9	Jose Severino de Magalhaes	0547	1035	0	½	0	½	0	0	0	½	●	0	½	-	2.0	9.25
10	Altamir Penha Morato	5927	1156	0	0	0	0	0	0	0	1	●	1	-	-	2.0	2.50
11	Antonio Mario Batista Lima	2590	1098	0	0	0	0	0	0	0	0	½	0	●	-	0.5	1.00
12	Juarez Rodrigues Belem Jr	5017	0955	-	-	-	-	-	-	-	-	-	-	-	●	0.0	0.00

**INFORMAÇÕES GERAIS**

O responsável pelo Setor de Casdastro é: **Jorge André Pregun** – Av. Benedito Castilho de Andrade, 1007 bloco 2 apto. 42 – 13212-070 - Jundiaí-SP – e-mail: [cxeb.revista@gmail.com](mailto:cxeb.revista@gmail.com) , o qual deverá ser informado sempre que houver **mudança de email ou endereço**

**Ao pagar a anuidade, informe também ao setor de cadastro.**

**Sala de xadrez do CXEB: <http://www.interajedrez.com/cxeb/sp4.htm>**

XXII CBI (SD) P 002		Rating	1	2	3	4	5	6	7	8	9	10	11	12	Pts	SB
1	Rodrigo Veloso Fargnoli	6132	1317	●	½	½	½	1	1	½	1	1	1	1	9.0	42.00
2	Eduardo Arruda Cunha	8319	1055	½	●	1	½	½	½	1	½	1	1	1	8.5	39.00
3	Fernando Cezar Pozza	4640	1203	½	0	●	½	½	1	½	1	½	1	1	7.5	33.25
4	Alcindo Luz Bastos Silva Filho	2586	1219	½	½	½	●	½	0	½	1	1	1	1	7.5	32.00
5	Paulo Roberto T Marczykoski	0272	1253	0	½	½	½	●	½	½	1	1	1	1	7.5	31.00
6	Romeu Edgar Mundstock	3346	1309	0	½	0	1	½	●	1	0	1	1	1	7.0	28.50
7	Paulo Falconi	4724	1276	½	0	½	½	½	0	●	½	1	1	1	6.5	25.25
8	Rogenio Einloft do Amaral	2503	1143	0	½	0	0	0	1	½	●	1	1	1	6.0	21.00
9	Altamir Penha Morato	5927	1156	0	0	½	0	0	0	0	0	●	1	1	3.0	6.00
10	Jose Severino de Magalhaes	0547	1035	0	0	0	0	0	0	0	0	½	●	1	2.5	2.50
11	Antonio Mario Batista Lima	2590	1098	0	0	0	0	0	0	0	0	0	●	1	1.0	0.00
12	Joao Baptista de Carvalho	5272	0954	0	0	0	0	0	0	0	0	0	0	●	0.0	0.00

XXII CBI (SD) P 003			Rating	1	2	3	4	5	6	7	8	9	10	11	12	Pts	SB
1	Alfredo Dutra	2718	1314	●	½	1	1	½	1	1	1	1	1	1	1	10.0	47.75
2	Eduardo Arruda Cunha	8319	1055	½	●	½	½	1	1	1	1	1	1	1	1	9.5	43.75
3	Torben Erik Carlsen	1579	1257	0	½	●	½	1	½	1	1	1	1	1	1	8.5	35.75
4	Alcindo Luz Bastos Silva Filho	2586	1219	0	½	½	●	½	0	½	1	1	1	1	1	7.0	26.00
5	Paulo Roberto T Marczykoski	0272	1253	½	0	0	½	●	½	½	1	1	1	1	1	7.0	25.50
6	Iraja Leonardo da Fonseca	3101	1151	0	0	½	1	½	●	0	1	1	1	1	1	7.0	24.75
7	Romeu Edgar Mundstock	3346	1309	0	0	0	½	½	1	●	1	1	1	1	1	7.0	24.00
8	Antonio Mario Batista Lima	2590	1098	0	0	0	0	0	0	0	●	1	1	1	1	4.0	6.00
9	Jorge Jeronimo F dos Santos	6678	1136	0	0	0	0	0	0	0	0	●	½	1	1	2.5	2.25
10	Joao Baptista de Carvalho	5272	0954	0	0	0	0	0	0	0	0	½	●	1	1	2.5	2.25
11	Luiz Adelar Guelfi	6860	0996	0	0	0	0	0	0	0	0	0	0	●	1	1.0	0.00
12	Roberto Goncalo da Silva	7558	1177	0	0	0	0	0	0	0	0	0	0	0	●	0.0	0.00

Diretor: Celso Luiz da Silva

Período: 13.09.2008 a 13.03.2010

XXII CBI (SD) P 004		Rating	1	2	3	4	5	6	7	8	9	10	11	12	Pts	SB
1	Telmo Sebastiao Bueno	0084	1313	●	½	1	½	½	1	1	1	1	1	-	8.5	35.25
2	Alcindo Luz Bastos Silva Filho	2586	1219	½	●	½	½	1	1	1	1	1	1	-	8.5	34.50
3	Torben Erik Carlsen	1579	1257	0	½	●	½	1	1	1	1	1	1	-	8.0	30.50
4	Paulo Bechara Dutra	2200	1143	½	½	½	●	½	½	1	1	1	1	-	7.5	28.75
5	Luiz de Magalhaes Carvalho	5988	1249	½	0	0	½	●	½	1	1	1	1	-	6.5	21.00
6	Sergio Goncalves Barbosa	2851	1097	0	0	0	½	½	●	1	1	1	1	-	6.0	17.00
7	Evandro Moreira Nunes	5718	1049	0	0	0	0	0	0	●	½	1	1	-	3.5	4.75
8	Jorge Jeronimo F dos Santos	6678	1136	0	0	0	0	0	0	½	●	1	1	-	3.5	4.75
9	Joao Baptista de Carvalho	5272	0954	0	0	0	0	0	0	0	0	●	1	-	2.0	1.00
10	Luiz Adelar Guelfi	6860	0996	0	0	0	0	0	0	0	0	0	●	1	1.0	0.00
11	Roberto Goncalo da Silva	7558	1177	0	0	0	0	0	0	0	0	0	0	●	0.0	0.00
12	Berto Jose Costa	3147	1295	-	-	-	-	-	-	-	-	-	-	●	----	----

Diretor: Celso Luiz da Silva

Período: 13.09.2008 a 13.03.2010

XXII CBI (SD) P 005			Rating	1	2	3	4	5	6	7	8	9	10	11	Pts	SB
1	Ramiro da Costa Almeida	0137	1277	●	1	½	1	1	1	½	½	1	1	1	8.5	38.00
2	Torben Erik Carlsen	1579	1257	0	●	½	1	½	½	1	1	1	1	1	7.5	29.50
3	Luiz de Magalhaes Carvalho	5988	1249	½	½	●	0	½	½	1	1	1	1	1	7.0	27.00
4	Marcus Antonio Rolim Silva	0723	1204	0	0	1	●	½	1	½	1	1	1	1	7.0	26.50
5	Sergio Goncalves Barbosa	2851	1097	0	½	½	½	●	0	½	1	1	1	1	6.0	21.25
6	Telmo Sebastiao Bueno	0084	1313	0	½	½	0	1	●	½	½	1	1	1	6.0	21.25
7	Jorge Andre Pregun	5012	1135	½	0	0	½	½	½	●	0	1	1	1	5.0	16.75
8	Paulo Bechara Dutra	2200	1143	½	0	0	0	0	½	1	●	1	1	1	5.0	15.25
9	Evandro Moreira Nunes	5718	1049	0	0	0	0	0	0	0	0	●	1	1	2.0	1.00
10	Luiz Adelar Guelfi	6860	0996	0	0	0	0	0	0	0	0	0	●	1	1.0	0.00
11	Roberto Goncalo da Silva	7558	1177	0	0	0	0	0	0	0	0	0	0	●	0.0	0.00

Diretor: Celso Luiz da Silva

Periodo: 13.09.2008 a 13.03.2010

XXII CBI (SD) P 006			Rating	1	2	3	4	5	6	7	8	9	10	11	12	Pts	SB
1	Marcus Antonio Rolim Silva	0723	1204	●	½	1	½	1	1	1	1	1	1	1	-	9.0	38.75
2	Antoine Rene S Rowies	5607	1122	½	●	½	½	½	1	1	1	1	1	1	-	8.0	32.25
3	Paulo Bechara Dutra	2200	1143	0	½	●	1	½	½	1	1	1	1	1	-	7.5	28.25
4	Telmo Sebastiao Bueno	0084	1313	½	½	0	●	½	½	½	1	1	1	1	-	6.5	24.25
5	Paulo Falconi	4724	1276	0	½	½	½	●	½	1	1	½	1	1	-	6.5	24.00
6	Aroldo Teixeira de Almeida	4381	1240	0	0	½	½	½	●	1	½	1	1	1	-	6.0	20.00
7	Jose Celio Coltro	4022	1158	0	0	0	½	0	0	●	½	1	1	1	-	4.0	9.00
8	Joao Eduardo P Abramides	3335	1258	0	0	0	0	0	½	½	●	1	1	1	-	3.5	7.50
9	Celio Ferraz Ribeiro	2488	1083	0	0	0	0	½	0	0	½	●	1	1	-	3.0	6.00
10	Evandro Moreira Nunes	5718	1049	0	0	0	0	0	0	0	0	0	●	1	-	1.0	0.00
11	Mario Valentim dos Santos Jr	7491	1092	0	0	0	0	0	0	0	0	0	0	●	-	0.0	0.00
12	Juarez Rodrigues Belem Jr	5017	0955	-	-	-	-	-	-	-	-	-	-	●	-	----	----

Diretor: Celso Luiz da Silva

Periodo: 13.09.2008 a 13.03.2010

**classificados em 3 grupos:** ALCINDO LUZ BASTOS SILVA FILHO, TORBEN ERIK CARLSEN e EDUARDO ARRUDA CUNHA

**Melhores 5ºs classificados:** PAULO MARCZYKOSKI 7,5 2; PAULO MARCZYKOSKI 7,0 3; LUIZ DE MAGALHAES CARVALHO 6 , 5 4; PAULO FALCONI 6 , 5 6; ROGERIO EINLOFF AMARAL 6,0 1 e SERGIO GONÇALVES BARBOSA 6,0 5

# 1)CLASSIFICADOS NA PRELIMINAR:

**Grupo 1:** RODRIGO VELOSO FARGNOLI; DENIS MOREIRA LEITE; EDUARDO ARRUDA CUNHA, FERNANDO

CEZAR POZZA

**Grupo 2:** RODRIGO VELOSO FARGNOLI, EDUARDO ARRUDA CUNHA, FERNANDO CEZAR POZZA, ALCINDO LUZ BASTOS SILVA FILHO

**Grupo 3:** ALFREDO DUTRA, EDUARDO ARRUDA CUNHA, TORBEN ERIK CARLSEN, ALCINDO LUZ BASTOS SILVA FILHO

**Grupo 4:** TELMO SEBASTIAO BUENO, ALCINDO LUZ BASTOS SILVA FILHO, TORBEN ERIK CARLSEN, PAULO BECHARA DUTRA

**Grupo 5:** RAMIRO COSTA ALMEIDA, TORBEN ERIK CARLSEN, LUIZ DE MAGALHAES CARVALHO, MARCUS ANTONIO ROLIM SILVA

**Grupo 6:** MARCUS ANTONIO ROLIM

SILVA, ANTOINE RENE S ROWIES, LIM SILVA; 14. ANTOINE ROWIES; 15. PAULO BECHARA DUTRA, TELMO ANTOINE ROWIES; 16. MARCOS ANTONIO DOS SANTOS

2) VENCEDORES TC/S após novem- 3) 2º ao 5º LUGAR DA ÚLTIMA TBI -  
bro 2008.: 13. MARCUS ANTONIO RO- XXI TBI F

XXI TBI (PO) FINAL			Rating	1	2	3	4	5	6	7	8	9	10	11	12	13	14	15	Pts	SB
1	Romeu Edgar Mundstock	3346	1287	●	½	1	1	½	1	1	1	1	½	1	1	½	1	-	11.0	66.75
2	Fausto Monteiro Mesquita Jr	0375	1304	½	●	½	1	½	½	1	1	1	1	1	1	1	1	-	11.0	62.00
3	Omeio de Souza	0793	1367	0	½	●	½	1	1	1	½	1	1	1	½	1	1	-	10.0	55.00
4	Vicente Majo da Maia	7971	1265	0	0	½	●	½	½	1	1	1	1	1	1	1	1	-	9.5	47.00
5	Abdias Neves de Melo Filho	1885	1287	½	½	0	½	●	½	½	½	½	½	½	1	1	1	-	7.5	40.00

XIX CBI (EM) FINAL A			Rating	1	2	3	4	5	6	7	8	9	10	Pts	SB
1	Jose Arnaldo de Bello Vieira	0306	1120	●	1	½	1	1	½	½	1	1	1	7.5	30.25
2	Ubirajara Martins Mesquita	5671	1270	0	●	1	1	½	½	½	1	½	1	6.0	23.25
3	Cesar Roberto da Silva Reis	0383	1352	½	0	●	½	1	½	1	½	1	1	6.0	22.75
4	Carlos Alberto Jonio Eboli	0588	1153	0	0	½	●	1	1	0	1	1	1	5.5	19.00
5	Vicente Majo da Maia	7971	1248	0	½	0	0	●	1	1	1	1	1	5.5	17.50
6	Jose Ribamar da Costa Assuncao	5983	1105	½	½	½	0	0	●	½	1	½	1	4.5	16.50
7	Jorge Pereira Goncalves Filho	0660	1218	½	½	0	1	0	½	●	0	½	1	4.0	16.25
8	Torben Erik Carlsen	1579	1293	0	0	½	0	0	0	1	●	½	1	3.0	8.75
9	Ruy Castro Monteiro da Silva	1033	1334	0	½	0	0	0	½	½	½	½	½	2.5	9.00
10	Sergio Roberto Alves Farias	4956	1344	0	0	0	0	0	0	0	0	½	●	0.5	1.25

XIX CBI (SD) FINAL B			Rating	1	2	3	4	5	6	7	8	9	10	Pts	SB
1	Milton Goncalves Sanchez	2443	1265	●	1	½	½	1	½	1	½	1	½	6.5	28.25
2	Marcos Antonio dos Santos	0124	1272	0	●	½	½	1	½	1	1	1	1	6.5	23.75
3	Fabio Bidart Piccoli	1640	1330	½	½	●	1	½	½	½	½	1	1	6.0	24.00
4	Direceu Cleto Junior	2597	1314	½	½	0	●	½	1	1	½	1	1	6.0	22.25
5	Warner Bruce Kover	1030	1309	0	0	½	½	●	½	1	½	1	1	5.0	17.00
6	Fausto Monteiro Mesquita Jr	0375	1311	½	½	½	0	½	●	0	½	1	1	4.5	16.75
7	Luz de Magalhaes Carvalho	5988	1240	0	0	½	0	0	1	●	1	½	1	4.0	12.75
8	Sergio Goncalves Barbosa	2851	1150	½	0	½	½	½	½	0	●	0	1	3.5	14.50
9	Paulo Roberto T Marczykoshi	0272	1255	0	0	0	0	0	0	½	1	●	1	2.5	6.00
10	Carlos Ramos Villares	1673	1150	½	0	0	0	0	0	0	0	0	●	0.5	3.25

4) FINALISTAS DO ÚLTIMO CBI - CBI XIX

5) DUAS MAIORES PONTUAÇÕES ULTIMO CBE – não houve .

6) VICE-CAMPEAO CCE – não houve.

7) VENCEDOR CBJ – não houve.

8) VENCEDORES VETERANOS – XII – ROMEU EDGAR MUNDSTOCK  
XIII – DORGIVAL OLAVO GUEDES JR.

9) VENCEDORA CBF - VII CBF - MARILIA AUAR OLIVEIRA

10) MESTRES CXEB – CADAP – ICCF – CBX.

Diretor: [Valdir Tavares Dourado](#)  
E-mail: [valdirdourado@terra.com.br](mailto:valdirdourado@terra.com.br)

CBI XVIII (PO) F: Piccoli 0,5 Alcindo

Diretor: **Celso Luiz da Silva**  
[cl-silva@brturbo.com.br](mailto:cl-silva@brturbo.com.br)

**XX CBI (PO) Final** – Início 30/01/2009  
 Final 30/07/2010

**Partidas encerradas:** Torben 1 Coltro –  
 Torben ½ Abdias – Alcindo ½ Milton.

Diretor: **Celso Luiz da Silva**  
[cl-silva@brturbo.com.br](mailto:cl-silva@brturbo.com.br)

**XXI CBI (EM) Final** – Início 17/11/2008  
 Final 17/11/2009.

Obs. Por comum acordo, as partidas  
 estão sendo disputadas no Servidor.

**Partidas encerradas:** Juarez 1 Eric –  
 Torben 0 Marcus – Torben 0 Marcos –













Denis ½ Bolivar – Denis 0 Assunção -  
 Milton Gonçalves Sanchez com 10,5  
 pontos é o campeão do torneio. Para-  
 béns.

Diretor: **Celso Luiz da Silva**  
[cl-silva@brturbo.com.br](mailto:cl-silva@brturbo.com.br)

**XXII CBI (SD) Preliminar** – Início 13-  
 /09/2008 Final 13/09/2009.

Obs. Por decisão do DGT classificam-  
 se para a Semifinal os 4 primeiros co-  
 locados de cada grupo.

**Grupo 1: Partidas encerradas:** Romeu  
 1 Morato. Grupo encerrado. Classifi-  
 cam-se Rodrigo Veloso Fagnoli, Denis  
 Moreira Leite, Eduardo Arruda Cunha e  
 Fernando Cezar Pozza. Parabéns.

XXII CBI (SD) P 001			Rating	1	2	3	4	5	6	7	8	9	10	11	12	Pts	SB
1	<b>Rodrigo Veloso Fagnoli</b>	6132	1317		½	½	1	½	1	1	1	1	1	1	-	8.5	36.00
2	<b>Denis Moreira Leite</b>	3096	1253	½		1	½	1	½	1	1	½	1	1	-	8.0	36.00
3	<b>Eduardo Arruda Cunha</b>	8319	1055	½	0		½	1	½	½	1	1	1	1	-	7.0	27.25
4	<b>Fernando Cezar Pozza</b>	4640	1203	0	½	½		0	1	½	1	½	1	1	-	6.0	23.25
5	Rogério Einloft do Amaral	2503	1143	½	0	0	1		0	1	½	1	1	1	-	6.0	22.25
6	Romeu Edgar Mundstock	3346	1309	0	½	½	0	1		0	½	1	<b>1</b>	1	-	5.5	20.00
7	Paulo Falconi	4724	1276	0	0	½	½	0	1		½	1	1	1	-	5.5	18.50
8	Aroldo Teixeira de Almeida	4381	1240	0	0	0	0	½	½	½		½	1	1	-	4.0	12.00
9	Jose Severino de Magalhaes	0547	1035	0	½	0	½	0	0	0	½		0	½	-	2.0	9.25
10	Altamir Penha Morato	5927	1156	0	0	0	0	0	<b>0</b>	0	0	1		1	-	2.0	2.50
11	Antonio Mario Batista Lima	2590	1098	0	0	0	0	0	0	0	0	½	0		-	0.5	1.00
12	Juarez Rodrigues Belem Jr	5017	0955	-	-	-	-	-	-	-	-	-	-		-	0.0	0.00

**Grupo 2: Partidas encerradas:** Grupo já  
 encerrado. Classificaram-se Rodrigo  
 Veloso Fagnoli, Eduardo Arruda Cu-  
 nha, Fernando Cezar Pozza e Alcindo  
 Luz Bastos Silva Filho. Parabéns.

**Grupo 3: Partidas encerradas:** Grupo já  
 encerrado. Classificaram-se Alfredo

Dutra, Eduardo Arruda Cunha, Torben  
 Erik Carlsen e Alcindo Luz Bastos Silva  
 Filho. Parabéns.

**Grupo 4: Partidas encerradas:** Grupo já  
 encerrado. Classificaram-se Telmo  
 Sebastião Bueno, Alcindo Luz Bastos  
 Silva Filho, Torben Erik Carlsen e Pau-



lo Bechara Dutra. Parabéns.

**Grupo 5: Partidas encerradas:** Grupo já encerrado. Classificaram-se Ramiro da Costa Almeida, Torben Erik Carlsen, Luiz de Magalhães Carvalho e Marcus Antonio Rolim Silva. Parabéns.











**Grupo 6: Partidas encerradas:** Grupo já encerrado. Classificaram-se Marcus Antonio Rolim Silva, Antoine Rene S. Rowies, Paulo Bechara Dutra e Telmo Sebastião Bueno. Parabéns.

Diretor: **Celso Luiz da Silva**  
[cl-silva@brturbo.com.br](mailto:cl-silva@brturbo.com.br)

**XXIII CBI (SD) Preliminar**

**Grupo 1:** Início 31/03/2009 – Final 3-1/03/2010.

**Partidas encerradas:** Serjão ½ Ornélio. Grupo encerrado. Classificam-se Aroldo Teixeira de Almeida e Ornelio de Souza. Parabéns.

XXIII CBI (SD) P 01			Rating	1	2	3	4	5	6	7	8	9	10	11	Pts	SB
1	Aroldo Teixeira de Almeida	4381	1231		½	½	½	½	½	1	1	1	1	-	6.5	24.75
2	Ornelio de Souza	0793	1300	½		½	1	1	½	0	½	1	1	-	6.0	24.75
3	Sergio Goncalves Barbosa	2851	1124	½	½		1	½	½	½	½	½	1	-	5.5	23.00
4	Eduardo Arruda Cunha	8319	1141	½	0	0		1	1	½	½	1	1	-	5.5	21.00
5	Paulo Bechara Dutra	2200	1241	½	0	½	0		1	1	½	1	1	-	5.5	20.25
6	Vanildo Joao Kaupert	2334	1246	½	½	½	0	0		1	1	½	1	-	5.0	18.75
7	Jose Severino de Magalhães	0547	1069	0	1	½	½	0	0		½	1	½	-	4.0	16.25
8	Carlos Alberto Jorio Eboli	0588	1262	0	½	½	½	½	0	½		0	1	-	3.5	14.25
9	Rogério Einloft do Amaral	2503	1219	0	0	½	0	0	½	0	1		½	-	2.5	9.25
10	Jose Celio Coltro	4022	1130	0	0	0	0	0	0	½	0	½		-	1.0	3.25
11	Juarez Rodrigues Belem Jr	5017	1007	-	-	-	-	-	-	-	-	-	-		0.0	0.00

**Grupo 2:** Início 31/03/2009 – Final 3-1/03/2010.

**Partidas encerradas:** Eduardo 1 Kaupert- Kaupert ½ Baena – Baena ½ Paulo – Marcus 1 Paulo.

**Grupo 3:** Início 20/05/2009 – Final 20/05/2010.

**Partidas encerradas:** Matozo 1 Pozza – Gerson 0 Matozo – Bechara 1 Pozza – Eduardo ½ Eboli – Kaupert ½ Eduardo – Eduardo 1 Alcindo – Eduardo 0 Marcus – Eboli 0 Gerson – Gerson 0 Marcus.

**Grupo 4:** Início 08/07/2009 – Final 08/07/2010.

**Partidas encerradas:** Pozza ½ Alcindo.

**Grupo 5:** Início 06/09/2009 – Final 06/09/2010.

**Partidas encerradas:** Jaldemar ½ Evandro – Farias 1 Jaldemar – Alcindo 1 Ivan – Pregun ½ Alcindo – Pregun 1 Evandro – Tortora 1 Pregun – Pregun 1 Bezerra – Evandro 0 Alcindo – Eric 1 Neris.

**Grupo 6:** Início 01/12/2009 – Final 01-  
/12/2010.

**Partidas encerradas:** Baena 0 Magalhães – Jota ½ Magalhães – Braga ½ Magalhães – Paulo 1 Elizeu – Antonio 0 Paulo – Braga 1 Prado.

**Grupo 7:** Início 01/12/2009 – Final 01-  
/12/2010.

**Partidas encerradas:** Tafner 1 Neris – Irajá 1 Celio – Celio 0 Ornelio – Celio 1 Bezerra – Neris 0 Celio – Brião 1 Vidal – Brião ½ Neris – Luiz ½ Irajá – Neris 0 Irajá – Vidal 0 Ornelio – Neris 0 Vidal – Ornelio 1 Luiz – Bezerra 1 Neris.

**Grupo 8:** Início 22/12/2009 – Final 22-  
/12/2010.

**Partidas encerradas:** Elizeu 0 Brião.

Diretor: **Celso Luiz da Silva**  
[cl-silva@brturbo.com.br](mailto:cl-silva@brturbo.com.br)

### **XXIII CBI (PO) Preliminar**

**Grupo 9:** Início 04/01/2010 – Final 04-  
/07/2011.

**Partidas encerradas:** Celio 1 Antonio.

## **TORNEIOS ESTADUAIS**

**DIRETOR DA DIVISÃO: Paulo Afonso Borba Rolim**

*Rua Prof. Pedro V. Parigot de Souza, 2511 Ap. 171-A – Curitiba-PR – 81200-100*

*E-mail: [parolim@yahoo.com.br](mailto:parolim@yahoo.com.br)*

Sem ocorrências no período.

## **TAÇA BRASIL**

**Diretor da Divisão: Celso Luiz da Silva**

Rua Antônio Siqueira, 241-E - Chapecó - SC - 89803-670

E-mail: [cl-silva@brturbo.com.br](mailto:cl-silva@brturbo.com.br)

I TBI	Adaucto Wanderley da Nóbrega	XII TBI	Carlos Evanir Costa
II TBI	Célio Sormani	XIII TBI	Edmundo Zuchowski Filho
III TBI	Mário Silas Biava	XIV TBI	Zelio Bernardino
IV TBI	Salvador Homce de Cresce	XV TBI	Fábio Bidart Piccoli
V TBI	Marco Antônio Hazin Asfora	XVI TBI	Alberto Mourao Bastos
VI TBI	Marco Polo Rios Simões	XVII TBI	Luiz Claudio Guimarães
VII TBI	Gilson Luís Chrestani	XVIII TBI	Alfredo Dutra
VIII TBI	Rolf Dieter Bückmann	XIX TBI	Jose Arnaldo Bello Vieira
IX TBI	João Maria Machado Filho	XX TBI	Bolivar Ribeiro Gonzalez
X TBI	Ermanno Soares de Sá	XXI TBI	Romeu Edgar Mundstock
XI TBI	José Antônio S Gonçalves		

Diretor: **Ivan Marques da Silva**  
[ivanmarquesds@uol.com.br](mailto:ivanmarquesds@uol.com.br)

## XXII TBI (PO) SF 01

Relatório Final: Farias 1x0 Angel - Acary 1x0 Carvalho - Acary 0,5 Farias  
 Partidas não terminadas: Angel x Hélcio - Acary x Hélcio - Angel x Acary - Hélcio x Mendonça - como nenhum

deles remeteu material para adjudicação, os dois jogadores ficam com zero.  
 Classificados para a final:  
 Romeu Edgar Mundstock (1o. com 9,0 pontos)  
 Fausto Monteiro Mesquita Júnior (2o. com 8,5 pontos)  
 Luiz Ângelo Marques Noronha (3o. com 7,5 pontos)

No	Nome	Mat..	1	2	3	4	5	6	7	8	9	10	11	Pts	Clês
1	<u>Romeu</u>	3346		0,5	1	1	1	0,5	1	1	1	1	1	9,00	1o.
2	<u>Fausto</u>	375	0,5		1	1	0,5	0,5	1	1	1	1	1	8,50	2o.
3	<u>Noronha</u>	3386	0	0		1	0,5	1	1	1	1	1	1	7,50	3o.
4	<u>Farias</u>	7676	0	0	0		0,5	1	1	1	1	1	1	6,50	4o.
5	<u>Acary</u>	7360	0	0,5	0,5	0,5		1	1	0	0	1	1	5,50	5o.
6	<u>Antônio</u>	2590	0,5	0,5	0	0	0		0,5	1	0,5	0,5	1	4,50	6o.
7	<u>Mendonça</u>	1582	0	0	0	0	0	0,5		1	0	1	1	3,50	7o.
8	<u>Hélcio</u>	5517	0	0	0	0	0	0	0		0	1	1	2,00	8o.
9	<u>Angel</u>	8175	0	0	0	0	0	0,5	0	0		1	0	1,50	9/10o.
10	<u>Altamir</u>	5927	0	0	0	0	0	0,5	0	0	0		1	1,50	9/10o.
11	<u>Carvalho</u>	5272	0	0	0	0	0	0	0	0	1	0		1,00	11o.

## XXII TBI (PO) SF 02

Relatório final: Piccoli 1x0 Acary - Pregun 1x0 Acary  
 Angel x Segalla não terminou e nenhum dos dois mandou material para adjudicação. Zero para ambos.

Classificação final:

No	Nome	Mat	1	2	3	4	5	6	7	8	9	10	11	Pts	Classif
1	<u>Mário</u>	2590		-	1	0,5	1	-	1	0	0	0,5	0,5	4,5 (12,5)	4°
2	<u>Aroldo</u>	4381	-		-	-	-	-	-	-	-	-	-	I.C.	-
3	<u>Angel</u>	8175	0	-		0,5	1	-	1	0,5	1	0*	0,5	4,5 (13,25)	3°
4	<u>Piccoli</u>	1640	0,5	-	0,5		1	-	1	0,5	1	1	1	6,5 (19,75)	2°
5	<u>Juarez</u>	5017	0	-	0	0		-	0	0	0	0	0	0	9°
6	<u>Ailton</u>	248	-	-	-	-	-		-	-	-	-	-	I.C.	-
7	<u>Altamir</u>	5927	0	-	0	0	1	-		0	0	0	0	1	8°
8	<u>Pregun</u>	5012	1	-	0,5	0,5	1	-	1		1	0,5	1	6,5 (20,50)	1°
9	<u>Acary</u>	7360	1	-	0	0	1	-	0			1	0,5	3,5	6°
10	<u>Segalla</u>	3360	0,5	-	0*		1	-	1	0,5	0		0	3	7°
11	<u>Valdir</u>	4760	0,5	-	0,5	0	1	-	1	0	0,5	1		4,5 (10,25)	5°

**XXII TBI (PO) SF 03**

Relatório final: Francisco 1x0 Pregun - Mário 0x1 Piccoli - Jerônimo 0x1 Mário (só ele mandou material para adjudicação) - Brião 0x0 Vidal (nenhum mandou material) - Brião 1x0 Leite (só Brião mandou material) - Leite 0x1 Mário (só Mário mandou material). Segue para adjudicação a partida Francisco x Brião (ambos mandaram material para adjudicação). A classificação final dependerá do resultado da adjudicação Francisco x Brião.

No	Nome	Mat	1	2	3	4	5	6	7	8	9	10	11	Pts
1	<b>Dorgival</b>	5467		1	0,5	0,5	0,5	1	x	0,5	0,5	0,5	x	5
2	<b>Jerônimo</b>	6678	0		0	0	1	<b>0*</b>	x	0	0	0	x	1
3	<b>Francisco</b>	2113	0,5	1		Adj	1	1	x	1	0,5	0,5	x	5,5-adj
4	<b>Brião</b>	856	0,5	1	Adj		0*	0	x	0,5	0,5	1	x	3,5-adj
5	<b>Vidal</b>	5850	0,5	0	0	0*		0,5	x	0	0	1	x	2
6	<b>Mário</b>	6072	0	<b>1*</b>	0	1	0,5		x	1	0	0	x	3,5
7	<b>Aroldo</b>	4381	x	x	x	x	x	x		x	x	x	x	IC
8	<b>Pregun</b>	5012	0,5	1	0	0,5	1	0	x		0,5	0,5	x	4
9	<b>Piccoli</b>	1640	0,5	1	0,5	0,5	1	1	x	0,5		0,5	x	5,5
10	<b>Leite</b>	3096	0,5	1	0,5	0	1	0	x	0,5	0,5		x	4
11	<b>Gonçalo</b>	7558	x	x	x	x	x	x	x	x	x	x		IC

Diretor: **Celso Luiz da Silva**  
[cl-silva@brturbo.com.br](mailto:cl-silva@brturbo.com.br)

**TBI (SD) Preliminar – Série-2009****XXIII TBI (EM) Final**

Início 15/10/2009 Final 15/10/2010.

**Partidas encerradas:** Carlos ½ Sergio – Sergio ½ Odilo – Carlos ½ Alcindo – Leonardo ½ Sergio – Cesar ½ Bolivar – Cesar ½ Odilo – Rowies ½ Alcindo – Sergio ½ Cesar – Sergio 1 Alcindo – Bolivar ½ Sergio – Paulo 0 Ramiro – Sergio ½ Vicente – Bechara ½ Rowies – Cesar ½ Ramiro – Ramiro ½ Sergio – Fargnoli ½ Sergio – Odilo 1 Bechara – Bolivar 1 Bechara – Alcindo 0 Odilo – Alcindo ½ Paulo – Leonardo ½ Fargnoli – Carlos ½ Rowies – Ramiro 0 Bechara – Carlos ½ Cesar – Rowies ½ Leonardo – Bolivar 1 Alcindo – Alcindo 0 Cesar.

Diretor: **Celso Luiz da Silva**  
[cl-silva@brturbo.com.br](mailto:cl-silva@brturbo.com.br)

**Grupo 1:** Início 31/03/2009 – Final 31-03/2010

**Partidas encerradas:** Baena ½ Rogerio – Matozo 1 Baena – Baena ½ Kaupter – Baena ½ Eduardo.

**Grupo 2:** Início 31/03/2009 – Final 31-03/2010

**Partidas encerradas** Grupo já encerrado. Classificaram-se: Marcus Antonio Rolim Silva e Aroldo Teixeira de Almeida.

**Grupo 3:** Início 31/03/2009 – Final 31-03/2010

**Partidas encerradas:** Grupo já encerrado. Classificaram-se: Paulo Bechara Dutra e Eduardo Arruda Cunha.

**Grupo 4:** Início 31/03/2009 – Final 31-

/03/2010

**Partidas encerradas:** Sem ocorrência no período.

**Grupo 5:** Início 18/04/2009 – Final 18/04/2010

**Partidas encerradas:** Grupo encerrado. Classificaram-se Uilde Enico Monteiro e Eric Krieger Von Borowski. Parabéns.

**Grupo 6:** Início 15/05/2009 – Final 15/05/2010

**Partidas encerradas:** Bezerra 1 Gerson – Gerson 0 Alcindo.

**Grupo 7:** Início 23/05/2009 – Final 23/05/2010

**Partidas encerradas:** Grupo já encerrado. Classificaram-se: Jorge Jeronimo F. dos Santos e Francisco Neris Pereira.

**Grupo 8:** Início 15/07/2009 – Final 15/07/2010

**Partidas encerradas:** Maroneze 0 Torben – Torben 1 Carmo – Jota 0 Torben – Torben ½ Antonio.

**Grupo 9:** Início 15/07/2009 – Final 15/07/2010

**Partidas encerradas:** Sem ocorrência no período.

**Grupo 10:** Início 14/10/2009 – Final 14/10/2010

**Partidas encerradas:** Alcindo 1 Evandro – Irajá 1 Evandro – Evandro 0 Wagner – Martinho 0 Evandro – Wagner 0 Agenor.

**Grupo 11:** Início 14/10/2009 – Final 14/10/2010

**Partidas encerradas:** Romain 1 Neris –

Romain 0 Edson – Valmari 0 Romain – Wagner 1 Romain – Brião 1 Neris – Eric 1 Neris – Eric 1 Aurimar – Elizeu 0 Eric – Wagner 1 Valmari – Valmari 0 Eric – Brião ½ Wagner – Wagner ½ Eric.

**Grupo 12:** Início 17/11/2009 – Final 17/11/2010

**Partidas encerradas:** Wagner 0 Pozza – Ferraro 0 Pozza – Baena 1 Ferraro – Baena 1 Lima – Lima ½ Ferraro.

Diretor: **Celso Luiz da Silva**  
[cl-silva@brturbo.com.br](mailto:cl-silva@brturbo.com.br)

**TBI (EM) Preliminar – Série-2009**

**Grupo 13:** Início 04/01/2010 – Final 04/01/2011

**Partidas encerradas:** Cordeiro ½ Edmir. Eduardo Batista Queiroz Silva abandona com aviso. José Antonio Sanchez e Aurimar Marcelo da Silva abandonam sem aviso.

**TBI (PO) Preliminar – Série-2009**

**Grupo 1:** Início 01/06/2009 – Final 01/12/2010

**Partidas encerradas:** Atos 0 Valdir – Abdias 1 Bacila. Eduardo Batista Queiroz Silva abandona com aviso.

**Grupo 2:** Início 15/10/2009 – Final 15/04/2011

**Partidas encerradas:** Juarez Rodrigues Belém Jr abandonou sem aviso.

**Grupo 3:** Início 04/01/2010 – Final 04/07/2011

**Partidas encerradas:** Sem ocorrências no período.

# TORNEIOS DE CLASSIFICAÇÃO

**Diretor da Divisão: Jaime Luís Henkes**

Rua Eng. José Leal Filho, 159 Ap. 402

89874-000 - Maravilha - SC - [jaimehenkes@mhnet.com.br](mailto:jaimehenkes@mhnet.com.br)

## CATEGORIA SUPERIOR - TC/S

*O primeiro colocado poderá participar diretamente da próxima Semifinal do CBI*

**Diretor:- João Baptista De Carvalho**  
[carvalho\\_baptista@yahoo.com.br](mailto:carvalho_baptista@yahoo.com.br)

Jadelmar 0 Romeu—Romeu 1 Bolivar  
 Encerrado - Vencedor: Flavio Arnaldo  
 Braga Silva

**TC/S (SD) 018 - 15.02.09 A 15.02.10**

**Diretor: Paulo Marcykoski**  
[cxeb.dgt@gmail.com](mailto:cxeb.dgt@gmail.com)

(723) TC/S (SD) 0019																		
Num	Jogador	1	2	3	4	5	6	7	8	9	10	11	Pontos	%	S-B	MaxPP		
1	588AEboli		1,0	0,5	0,0	0,0	1,0	0,0	0,0	0,0	0,5	0,0	3,0	30	5,50	3,0		
2	2590toni	0,0		0,0	0,0	0,5	0,0	0,0	0,0	0,0	0,0	0,0	0,5	5	3,00	0,5		
3	303ivan	0,5	1,0		0,0	0,0	0,5	0,0	0,0	0,0	0,0	0,0	2,0	20	3,00	2,0		
4	8319Eduardo	1,0	1,0	1,0		0,5	1,0	0,5	0,5	1,0	*	1,0	7,5	83	30,00	8,5		
5	2200Bechara	1,0	0,5	1,0	0,5		1,0	0,5	0,0	0,5	1,0	0,0	6,0	60	20,50	6,0		
6	547Magalhaes	0,0	1,0	0,5	0,0	0,0		0,0	0,0	0,0	0,5	0,0	2,0	20	3,50	2,0		
7	0375MONTEIR	1,0	1,0	1,0	0,5	0,5	1,0		0,0	0,5	*	0,0	5,5	61	17,00	6,5		
8	2318Braga	1,0	1,0	1,0	0,5	1,0	1,0	1,0		1,0	1,0	1,0	9,5	95	38,75	9,5		
9	2586Alcindo	1,0	1,0	1,0	0,0	0,5	1,0	0,5	0,0		0,0	0,5	5,5	55	16,50	5,5		
10	856Briao	0,5	1,0	1,0	*	0,0	0,5	*	0,0	1,0		*	4,0	57	10,50	7,0		
11	2334kaupert	1,0	1,0	1,0	0,0	1,0	1,0	1,0	0,0	0,5	*		6,5	72	21,75	7,5		
													TXT		HTML			

(818) TC/S (SD) 0020- Categoria Superior																
Num	Jogador	1	2	3	4	5	6	7	8	9	10	11	Pontos	%	S-B	MaxPP
1	856briao		*	*	*	*	*	*	0,0	*	*	*	0,0	0	0,00	9,0
2	8245dant	*		0,0	0,0	0,0	*	0,0	0,0	0,0	0,0	0,0	0,0	0	0,00	2,0
3	2586Alcindo	*	1,0		0,0	0,5	*	0,0	1,0	0,5	0,5	0,5	4,0	50	14,75	6,0
4	2318Braga	*	1,0	1,0		0,5	*	1,0	0,5	0,5	0,5	0,5	5,5	68	20,50	7,5
5	4956Farias	*	1,0	0,5	0,5		*	0,5	0,5	0,0	0,5	0,5	4,0	50	14,00	6,0
6	8319eduardo	*	*	*	*	*		*	0,5	0,5	0,5	*	1,5	50	8,25	8,5
7	588AEboli	*	1,0	1,0	0,0	0,5	*		0,5	0,0	0,5	0,5	4,0	50	13,25	6,0
8	4381Aroldo	1,0	1,0	0,0	0,5	0,5	0,5	0,5		0,0	0,0	0,5	4,5	45	9,75	4,5
9	0375MONTEIR	*	1,0	0,5	0,5	1,0	0,5	1,0	1,0		0,5	0,5	6,5	72	23,00	7,5
10	6132rodrigo	*	1,0	0,5	0,5	0,5	0,5	0,5	1,0	0,5		0,5	5,5	61	19,50	6,5
11	2334kaupert	*	1,0	0,5	0,5	0,5	*	0,5	0,5	0,5	0,5		4,5	56	17,00	6,5
														TXT	HTML	

(911) TC/S (SD) 0021- Categoria Superior																
Num	Jogador	1	2	3	4	5	6	7	8	9	10	11	Pontos	%	S-B	MaxPP
1	4089SILVA		0,0	0,0	*	*	*	*	*	0,0	0,0	*	0,0	0	0,00	6,0
2	2334Kauptert	1,0		*	*	*	*	*	0,5	0,5	*	*	2,0	66	1,25	9,0
3	3281nicolau	1,0	*		*	*	*	*	*	*	*	*	1,0	100	0,00	10,0
4	2318Braga	*	*	*	*	*	*	*	*	*	*	*	0,0		0,00	10,0
5	7057pmatozo	*	*	*	*	*	*	*	*	*	*	*	0,0		0,00	10,0
6	4956Farias	*	*	*	*	*	*	*	*	*	*	*	0,0		0,00	10,0
7	8175Angel	*	*	*	*	*	*	*	*	*	*	*	0,0		0,00	10,0
8	588AEboli	*	0,5	*	*	*	*	*	*	0,0	*	*	0,5	25	1,00	8,5
9	2586Alcindo	1,0	0,5	*	*	*	*	*	*	0,5	*	*	2,0	66	2,25	9,0
10	2200Bechara	1,0	*	*	*	*	*	*	1,0	0,5	*	*	2,5	83	1,50	9,5
11	856briao	*	*	*	*	*	*	*	*	*	*	*	0,0		0,00	10,0
														TXT		HTML

Diretor: **Sergio Gonçalves Barbosa**

E-mail: **ssbarbo@pop.com.br**

**Grupo (SD) 17:** Kauptert 0 Baena

TORNEIO: TC/S (SD)

GRUPO: 0018

MATR	NOME	Nº	1	2	3	4	5	6	7	8	9	10	11	PTS.	SB
5994	PAULO R. P. FONSECA	1		1	0	1	0	0	1	1	1	1	1	6,5	24,75
303	IVAN MARQUES DA SIKVA	2	0		0	0	0	0	0	0	1	0	0	1,0	0,00
2318	FLAVIO A.BRAGA SILVA	3	1	1		1	1	=	=	1	1	1	=	8,5	36,75
2334	VANILDO JOAO KAUPER	4	0	1	0		1	0	0	0	1	=	=	4,0	8,75
3877	JADELMAR ROD. SILVA	5	1	1	0	0		0	0	0	1	0	=	3,5	9,75
3799	BOLIVAR RIB. GONZALES	6	1	1	=	1	1		=	0	1	1	=	7,5	28,25
4381	AROLD T.DE ANDREADE	7	0	1	=	1	1	=	=	1	1	1	=	7,5	29,00
3346	ROMEU E. MUNDSTOCK	8	1	1	0	1	1	1	=	=	1	=	1	8,0	32,75
8175	ANGEL PORTAL	9	0	0	0	0	0	0	0	0	X	0	0	0,0	0,00
276	MARCOS A NATAL GOMES	10	0	1	0	=	1	0	0	=	1	X	0	4,0	10,50
588	CARLOS A. JORIO EBOLI	11	0	1	=	=	=	0	0	0	1	1	X	4,5	13,00

### CATEGORIA ESPECIAL - TC/E

*Os dois primeiros colocados, desde que obtenham 3/4 dos pontos em disputa, serão promovidos à Categoria Superior. Quem obtiver menos de 1/3 dos pontos possíveis, voltará à Categoria Aberta. Os demais permanecerão na Categoria Especial.*

Diretor: **Paulo Marcykoski**

email: **cxeb.dgt@gmail.com**

(652) TC/E(SD)012													
Num	Jogador	1	2	3	4	5	6	7	8	9	Pontos	%	S-B MaxPP
1	136agenor		0,0	0,0	0,0	0,0	1,0	0,5	1,0	1,0	3,5	43	7,25 3,5
2	8199Maroneze	1,0		0,0	1,0	0,5	1,0	1,0	1,0	1,0	6,5	81	18,50 6,5
3	8319eduardo	1,0	1,0		1,0	0,5	1,0	1,0	1,0	1,0	7,5	93	25,00 7,5
4	6678jota	1,0	0,0	0,0		0,0	0,5	1,0	0,0	1,0	3,5	43	8,75 3,5
5	8175Angel	1,0	0,5	0,5	1,0		1,0	1,0	1,0	1,0	7,0	87	22,00 7,0
6	6946Carlos	0,0	0,0	0,0	0,5	0,0		1,0	0,0	0,0	1,5	18	3,25 1,5
7	457Elomar	0,5	0,0	0,0	0,0	0,0	0,0		1,0	0,0	1,5	18	3,75 1,5
8	771acordf	0,0	0,0	0,0	1,0	0,0	1,0	0,0		0,0	2,0	25	5,00 2,0
9	8293elizeu	0,0	0,0	0,0	0,0	0,0	1,0	1,0	1,0		3,0	37	5,00 3,0

(711) TC/E (SD) 0013													
Num	Jogador	1	2	3	4	5	6	7	8	9	Pontos	%	S-B MaxPP
1	5927morato		1,0	1,0	0,0	1,0	0,5	1,0	1,0	1,0	6,5	81	19,50 6,5
2	771acordf	0,0		0,0	0,0	0,0	0,0	0,0	0,0	0,0	0,0	0	0,00 0,0
3	8293elizeu	0,0	1,0		0,0	1,0	0,0	0,0	1,0	0,0	3,0	37	3,00 3,0
4	6678JOTA	1,0	1,0	1,0		1,0	0,5	1,0	1,0	0,0	6,5	81	20,00 6,5
5	6946carlos	0,0	1,0	0,0	0,0		0,0	0,0	0,0	0,0	1,0	12	0,00 1,0
6	8175Angel	0,5	1,0	1,0	0,5	1,0		1,0	1,0	1,0	7,0	87	22,50 7,0
7	136Agenor	0,0	1,0	1,0	0,0	1,0	0,0		1,0	0,0	4,0	50	6,00 4,0
8	457Elomar	0,0	1,0	0,0	0,0	1,0	0,0	0,0		0,0	2,0	25	1,00 2,0
9	5718Evandro	0,0	1,0	1,0	1,0	1,0	0,0	1,0	1,0		6,0	75	16,50 6,0

(758) TC/E (SD) 0014													
Num	Jogador	1	2	3	4	5	6	7	8	9	Pontos	%	S-B MaxPP
1	771acordf		0,0	0,0	0,0	0,0	0,0	0,0	0,0	0,0	0,0	0	0,00 0,0
2	5718evandro	1,0		0,0	0,0	1,0	0,5	1,0	0,0	1,0	4,5	56	8,50 4,5
3	5927morato	1,0	1,0		0,0	1,0	1,0	1,0	1,0	1,0	7,0	87	21,50 7,0
4	7057pmatozo	1,0	1,0	1,0		1,0	1,0	1,0	0,5	1,0	7,5	93	25,25 7,5
5	1833tafner	1,0	0,0	0,0	0,0		0,0	0,0	0,0	0,0	1,0	12	0,00 1,0
6	55martinho	1,0	0,5	0,0	0,0	1,0		0,5	0,0	1,0	4,0	50	7,00 4,0
7	3464Neris	1,0	0,0	0,0	0,0	1,0	0,5		0,0	1,0	3,5	43	5,00 3,5
8	3898wagner	1,0	1,0	0,0	0,5	1,0	1,0	1,0		1,0	6,5	81	18,75 6,5
9	5733carmo	1,0	0,0	0,0	0,0	1,0	0,0	0,0	0,0		2,0	25	1,00 2,0

(837) TC/E (SD) 0016												
Num	Jogador	1	2	3	4	5	6	7	Pontos	%	S-B	MaxPP
1	1833tafner		0,0	0,0	0,0	0,0	1,0	0,0	1,0	16	0,00	1,0
2	7001bezerra	1,0		1,0	0,5	1,0	1,0	1,0	5,5	91	13,50	5,5
3	3464Neris	1,0	0,0		0,0	0,0	1,0	0,0	2,0	33	1,00	2,0
4	6678jota	1,0	0,5	1,0		0,0	1,0	0,5	4,0	66	8,00	4,0
5	4036Parros	1,0	0,0	1,0	1,0		1,0	0,0	4,0	66	7,00	4,0
6	771acordf	0,0	0,0	0,0	0,0	0,0		0,0	0,0	0	0,00	0,0
7	5718evandro	1,0	0,0	1,0	0,5	1,0	1,0		4,5	75	9,00	4,5



**Diretor:- João Baptista De Carvalho**  
[carvalho\\_baptista@yahoo.com.br](mailto:carvalho_baptista@yahoo.com.br)

**Diretor: Paulo Marcykoski**  
[cxeb.dgt@gmail.com](mailto:cxeb.dgt@gmail.com)

**TC/E (SD) 018**

25.02.10 a 25.02.11

Badelar 0 Bezerra - Bezerra 1 Jota -  
 Carlos 1 Bezerra - Bezerra 0,5 Toni -  
 Magalhães 1 Pss - Magalhães 1 Evan-  
 dro - Carlos 0,5 Badelar - Jota 1 Pss -  
 Toni 0 Jota - Jota 1 Evandro - Carlos  
 0,5 Parros - Pss 0 Carlos 1 Toni - E-  
 vandro 0 Carlos - Parros 1 Pss - Toni  
 0 Parros - Parros 1 Evandro.Parros 1  
 Jota.

Correção:- Carlos 1 Toni E Não Car-  
 los 0 Toni.

**TC/E (SD) 0017**

**Encerrado:**

Promovidos á Categoria Superior -  
 7001 Cleber Lothellier Bezerra 5,5 pts.  
 547 José Severino Magalhães 5,0 pts.

RJO - Art. 9º § 2 - Dois primeiros co-  
 locados , com + 3/4 dos pontos.

Retornam á Categoria Aberta  
 8009 Nájila Bezerra 0,0 pontos.  
 136 Agenor Teixeira Andrade 1,0 pon-  
 to.

**TC/E (EM) 026** - 01.10.09 a 01.10.10  
 Sem Alterações

(858) TC/E (SD) 0017												
Num	Jogador	1	2	3	4	5	6	7	Pontos	%	S-B	MaxPP
1	547Magalhaes		1,0	1,0	1,0	1,0	0,0	1,0	5,0	83	10,50	5,0
2	2089PSS	0,0		1,0	0,0	1,0	0,0	0,0	2,0	33	1,00	2,0
3	8009Najila	0,0	0,0		0,0	0,0	0,0	0,0	0,0	0	0,00	0,0
4	55martinho	0,0	1,0	1,0		1,0	0,0	0,0	3,0	50	3,00	3,0
5	136Agenor	0,0	0,0	1,0	0,0		0,0	0,0	1,0	16	0,00	1,0
6	7001BEZERRA	1,0	1,0	1,0	1,0	1,0		0,5	5,5	91	13,25	5,5
7	6678JOTA	0,0	1,0	1,0	1,0	1,0	0,5		4,5	75	8,75	4,5

**CATEGORIA ABERTA - TC/A**

*Os dois primeiros colocados, desde que obtenham 3/4 dos pontos em disputa, serão promovidos á Categoria Especial. Os demais permanecerão na Categoria Aberta.*

**Diretor:- João Baptista De Carvalho**  
[carvalho\\_baptista@yahoo.com.br](mailto:carvalho_baptista@yahoo.com.br)

Moreira Sarmento e Julio Cesar Al-  
 berto Moore

**TC/A (SD) 024** - 20.09.09 A 20.09.10

**TC/A (EM) 026** - 01.10.09 A 01.10.10  
 Inscrição Cancelada -Lajos Raday

Moore 1 Bastos, Bastos 0 Eduardo.  
 Encerrado - Classificados:- Edson Luiz

**TC/A (SD) 025** -04.01.10 A 04.01.11

Edu 1 Valmari, Edu 1 Caetano, Valmari 0 Wagner - Elms 1 Edu - Elms 1 Wagner e Valmari 0 Wagner

Encerrado -Classificados: Edson Luiz Moreira Sarmento e Jose Eduardo Oliveira Da Fonseca

**TC/A (SD) 018** - 25.02.10 A 25.02.11

Parros 1 Pss, Jota O Carlos, Carlos 0 Toni

**TC/A (SD) 027** - 14.03.10 A 14.03.11

Participantes:- Antonio Cordeiro Filho. Jose, Roberto Cruz de Araujo, Wagner Kern Velasques, Leonardo Simal Moreira, Luis Fernando do Carmo, Irineu Vieira Paixão E Marcos Faria Magalhães F°.

Marcos 1 Icordf, Marcos 1 Carmo - Iacordf 0 Cruz - Wagner 0 Iacordf - Marcos 1 Wagner

**TC/A (SD) 024**

MATR	NOME	Nº	1	2	3	4	5	6	7	PTS.	CLAS.
6058	EDSON L. M. SARMENTO	1		1	1	1	1	1	1	6,0	1º
4546	JULIO CESAR A. MOORE	2	0		1	1	1	1	1	5,0	2º
2478	JOSE E. C. NASCIMENTO	3	0	0		1	1	1	1	4,0	3º
6796	WELTON LUIZ ALVES	4	0	0	0		1	1	1	3,0	4º
8402	MARCELO F. C. BASTOS	5	0	0	0	0		1	1	2,0	5º
8255	AURIMAR MARCELO SILVA	6	0	0	0	0	0		1	1,0	6º
8401	CAETANO A. LANGARO	7	0	0	0	0	0	0		0,0	7º

TCA (SD) 023			Rating	1	2	3	4	5	6	7	Pts	SB
1	Paulo Adriano Matozo	7057	953>	●	1	1	1	1	1	1	6.0	15.00
2	Cleber Lhotellier Bezerra	7001	0927	0	●	½	1	1	1	1	4.5	8.75
3	Valmari Matos	2660	857>	0	½	●	½	½	1	1	3.5	6.25
4	Julio Cesar Alberto Moore	4546	996>	0	0	½	●	1	1	1	3.5	5.25
5	Renato Gaia Pregun	8378	1000	0	0	½	0	●	1	1	2.5	2.75
6	Welton Luiz Alves	6796	0964	0	0	0	0	0	●	1	1.0	0.00
7	Reginaldo Scarabeli Candido	8372	941>	0	0	0	0	0	0	●	0.0	0.00

Diretor: Paulo Marczykoski

Periodo: 20/03/2009 a 30/03/2010

**TORNEIO: TC/A (SD) GRUPO: 025**

MATR	NOME	Nº	1	2	3	4	5	6	7	PTS.	SD
8372	REGINALDO S. CANDIDO	1		0	0	0	0	0	1	1,0	1,00
6946	CARLOS R. DE MORAIS	2	1		0	0	0	0	0	1,0	1,00
3058	EDSON L. M. SARMENTO	3	1	1		1	1	1	1	6,0	15,00
7477	JOSE EDUARDO FONSECA	4	1	1	0		1	1	1	5,0	10,00
2660	VALMARI MATOS	5	1	1	0	0		0	1	3,0	3,00
7077	WAGNER KERN VELASQUE	6	1	1	0	0	1		1	4,0	6,00
8401	CAETANO A. LANGANO	7	0	1	0	0	0	0		1,0	1,00

TCA(SD) 22			Rating	1	2	3	4	5	6	7	Pts	SB
1	Paulo Adriano Matozo	7057	0953	0	1	1	1	1	1	1	6.0	14.00
2	Cleber Lhotellier Bezerra	7001	0959	0	0	1	1	1	1	1	5.0	9.00
3	Wagner Kem Velasques	7077	0946	0	0	0	0	1	1	1	3.0	3.00
4	Reginaldo Scarabeli Candido	8372	1000	0	0	0	0	1	1	1	3.0	3.00
5	Valmir Matos	2660	0860	0	0	0	0	0	1	1	2.0	1.00
6	Paulo Henrique Dartibale	7954	0957	0	0	0	0	0	0	1	1.0	0.00
7	Helder O. Rodrigues Borges	8312	1000	0	0	0	0	0	0	0	0.0	0.00

Diretor: Joao Baptista de Carvalho
 Periodo: 23.11.2008 a 23.11.2009

## TORNEIOS TEMÁTICOS

**Diretor de Divisão: Valdir Tavares Dourado**  
 Caixa Postal 05 - Frederico Westphalen - RS - 98400-000 –  
 E-mail: [valdirdourado@terra.com.br](mailto:valdirdourado@terra.com.br)

Diretor: [Paulo Marcykoski](mailto:PauloMarcykoski@ceeb.dgt@gmail.com)  
[ceeb.dgt@gmail.com](mailto:ceeb.dgt@gmail.com)

### TT/J.03 (SD) 008 - Torneio 875

Num	Jogador	1	2	3	4	5	6	7	Pontos
1	588AEboli		1	1	1	1	1	C	5
2	3652uem	0		0,5	1	1	1	C	3,5
3	2586Alcindo	0	0,5		1	1	1	C	3,5
4	6457rodolpho	0	0	0		1	1	C	2
5	ALMEIDA4BR	0	0	0	0		1	C	1
6	6946carlos	0	0	0	0	0		C	0
7	1275tortora	C	C	C	C	C	C		IC

(900) TT/J.4(SD) 012-1.d4 Cf6 2.c4 e6 3.Cc3 Bb4 4.?

Num	Jogador	1	2	3	4	5	Pontos	%	S-B	MaxPP
1	1833tafner		1,0	1,0	1,0	1,0	4,0	100	6,00	4,0
2	8293elizeu	0,0		0,0	1,0	0,0	1,0	25	0,00	1,0
3	5272JOAO	0,0	1,0		1,0	1,0	3,0	75	3,00	3,0
4	6946carlos	0,0	0,0	0,0		0,0	0,0	0	0,00	0,0
5	8405Franco	0,0	1,0	0,0	1,0		2,0	50	1,00	2,0

TXT

HTML

(878) TT/J.4(SD) 009-1.d4 Cf6 2.c4 e6 3.Cc3 Bb4 4.?												
Num	Jogador	1	2	3	4	5	6	7	Pontos	%	S-B	MaxPF
1	8406Marcos		1,0	0,5	1,0	1,0	1,0	1,0	5,5	91	13,00	5,5
2	6457rodolpho	0,0		0,0	0,0	0,0	0,0	0,0	0,0	0	0,00	0,0
3	4217Carlos	0,5	1,0		1,0	1,0	1,0	0,5	5,0	83	11,25	5,0
4	588AEboli	0,0	1,0	0,0		1,0	0,5	0,5	3,0	50	4,25	3,0
5	ALMEIDA4BR	0,0	1,0	0,0	0,0		0,0	0,0	1,0	16	0,00	1,0
6	547Magalhaes	0,0	1,0	0,0	0,5	1,0		0,0	2,5	41	2,50	2,5
7	2586Alcindo	0,0	1,0	0,5	0,5	1,0	1,0		4,0	66	7,50	4,0

Diretor: **Valdir Tavares Dourado**  
E-mail: [valdirdourado@terra.com.br](mailto:valdirdourado@terra.com.br)

Castor – Campos 1 Tafner – Eboli 1  
Bezerra e Bezerra 0,5 Campos. Encerrado.

**TT/I.03 (SD) 011:** Eduardo 1 Carvalho – Bezerra 1 Eduardo – Eric 0 Tortora – Braga 1 Eduardo e Eduardo 0 Tortora. Encerrado.

**TT/J.01 (SD) 007:** Alves 1 Manoel – Silva 0 Alves – Manoel 0 Abramides – Manoel 0,5 Rodolpho – Abramides 1 Rodolpho – Silva 1 Rodolpho – Abramides 1 Silva – Magalhães 1 Silva – Manoel 0 Silva e Magalhães 1 Manoel.

**TT/J.01 (SD) 003:** Rodolpho 0 Carlos – Rodolpho 0 Martinho – Carlos 1 Alves – Carlos 0 Bezerra – Carlos 0 Alcindo – Alves 0 Martinho – Bezerra 1 Alves e Alcindo 1 Bezerra. Encerrado.

**TT/J.01 (SD) 008:** Souza 0 P. Sérgio – Eboli 1 Souza – Souza 0 Agenor – Souza 0 Tafner – Abramides 1 Souza – Eboli 1 P. Sérgio – Brião 1 Souza – Eboli 1 Agenor – P. Sérgio 1 Tafner – Tafner 0 Eboli e Tafner 0 Abramides.

**TT/J.01 (SD) 004:** Rodolpho 0 Eric – Eric 1 Agenor e Martinho 0 Eric.

**TT/J.02 (SD) 005:** Welton 1 Rodolpho e Antonio 1 Brião. Encerrado.

**TT/J.01 (SD) 005:** Brião 1 Manoel – Eboli 1 Paulo Sérgio – Paulo Sérgio 1 Tafner – Tafner 0,5 Rodolpho – Rodolpho 0 Paulo Sérgio e Brião 1 Rodolpho.

**TT/J.02 (SD) 008:** Magalhães 0 Braga – Pregun 1 Agenor – Braga 0,5 Pregun – Magalhães 1 Eboli e Eboli 0,5 Pregun.

**TT/J.01 (SD) 006:** Castor 1 Aroldo – Tafner 1 Rodolpho – Eboli 0,5 Campos – Aroldo 1 Rodolpho – Rodolpho 0 Eboli – Campos 0,5 Aroldo – Rodolpho 0 Castor – Rodolpho 0 Bezerra – Castor 1 Tafner – Castor 0 Campos – Bezerra 0 Aroldo – Bezerra 0 Castor – Eboli 1

**TT/J.02 (SD) 009:** Carvalho 0 Uilde – Angel 0 Uilde e Uilde 1 Alcindo.

**TT/J.02 (SD) 010:** Rodolpho 0 Bezerra

– Edu 0,5 Rogério e Bezerra 0 Rogério.

**TT/J.02 (SD) 011:** Franco 0 Carvalho – Elizeu 0 Aroldo – Elizeu 0 Franco – Franco 0 Rodolpho – Rodolpho 0 Aroldo – Elizeu 0 Antonio – Franco 0 Renato – Rodolpho 1 Elizeu – Aroldo 1 Franco – Antonio 1 Franco – Aroldo 1 Carvalho – Carvalho 1 Elizeu e Renato 1 Elizeu.

**TT/J.03 (SD) 001:** Carlos 1 Rodolpho – Morato 1 Rodolpho – Rodolpho 0 Agenor – Bezerra 1 Carlos – Bezerra 1 Morato – Agenor 0 Bezerra – Bezerra 0,5 Jorge – Carlos 1 Welton – Morato 1 Carlos – Carlos 1 Agenor – Jorge 1 Carlos – Agenor 1 Welton – Morato 1 Agenor – Jorge 0 Morato e Agenor 0 Jorge. Encerrado.

**TT/J.03 (SD) 005:** Eduardo 1 Valmari – Magalhães 1 Valmari – Agenor 0 Magalhães – Magalhães 1 Eduardo – Martinho 1 Eduardo – Martinho 0 Magalhães – Valmari 0 Martinho – Agenor 1 Eduardo e Martinho 1 Agenor.

**TT/J.03 (SD) 007:** Rodolpho 0 Bezerra – Rodolpho 0 Braga – Bezerra 0 Aroldo – Eboli 1 Bezerra – Bezerra 0 Bechara – Braga 0,5 Eboli – Braga 1 Bezerra – Brião 0 Rodolpho – Brião 0 Aroldo – Brião 0 Bechara – Aroldo 0,5 Braga e Bechara 0,5 Braga.

**TT/J.03 (SD) 008:** retificação – Paulo Cezar Oliveira Tortora, inscrição cancelada. Eboli 1 Nélio – Uilde 1 Moraes – Eboli 1 Moraes – Moraes 0 Rodolpho – Moraes 0 Alcindo – Moraes 0 Nélio – Rodolpho 0 Uilde – Nélio 0 Uilde – Al-

cindo 0 Eboli – Rodolpho 0 Eboli – Nélio 0 Rodolpho – Rodolpho 0 Alcindo – Uilde 0 Eboli – Nélio 0 Alcindo e Alcindo 0,5 Uilde. Encerrado.

**TT/J.03 (SD) 009:** Jerônimo 0 Aroldo – Agenor 0 Jerônimo – Braga 1 Jerônimo – Magalhães 1 Martinho – Martinho 0 Braga – Aroldo 0 Magalhães – Agenor 0 Aroldo – Aroldo 0,5 Braga – Braga 1 Agenor – Martinho 1 Agenor – Magalhães 0 Braga – Magalhães 1 Agenor – Aroldo 1 Martinho – Jerônimo 1 Martinho – Jerônimo 0 Magalhães e Jerônimo 0 Aroldo. Encerrado.

**TT/J.03 (SD) 010:** Elizeu 0 Manoel – Cordeiro 1 Elizeu – Rodolpho 1 Elizeu – Alves 1 Elizeu – Elizeu 0 Carvalho – Carvalho 1 Cordeiro – Elizeu 0 Renato – Cordeiro 0,5 Rodolpho – Manoel 0 Rodolpho e Manoel 0,5 Cordeiro.

**TT/J.04 (SD) 005:** Martinho 0 Brião e Bezerra 0 Eric.

**TT/J.04 (SD) 006:** Magalhães 0,5 Aroldo – Bezerra 0 Braga – Aroldo 0,5 Braga e Braga 1 Magalhães. Encerrado.

**TT/J.04 (SD) 007:** Bechara 1 Eduardo – Martinho 0 Bechara – Eduardo 0 Martinho e Agenor 0 Eboli.

**TT/J.04 (SD) 008:** Rodolpho 0 Eboli – Braga 1 Rodolpho – Eboli 0 Braga e Braga 1 Bezerra.

**TT/J.04 (SD) 009:** Nélio 0 Carlos – Carlos 1 Eboli – Eboli 1 Rodolpho – Eboli 1 Nélio – Marcos 1 Rodolpho – Rodolpho 0 Nélio – Carlos 0,5 Marcos – Rodolpho 0 Alcindo – Alcindo 0,5

Carlos – Eboli 0,5 Alcindo – Marcos 1 Franco 0 Carvalho – Carlos 0 Franco – Magalhães – Nélío 0 Marcos – Carlos 1 Tafner 1 Elizeu – Tafner 1 Carlos – Magalhães – Alcindo 0 Marcos – Marcos 1 Eboli – Magalhães 0,5 Eboli – Franco 0 Tafner – Carlos 0 Elizeu – Alcindo 1 Nélío e Magalhães 0 Alcindo. Carvalho 0 Tafner. Encerrado.

**TT/J.04 (SD) 010:** Aroldo 0,5 Bezerra – Aroldo 1 Edson – Carvalho 0 Rogério – Carvalho 0 Aroldo – Bezerra 0,5 Rogério e Aroldo 1 Angel.

**TT/J.04 (SD) 011:** Cordeiro 0 Rodolpho – Cordeiro 0 Alves – Cordeiro 0 Eboli – Manoel 0 Cordeiro – Rodolpho 0 Eboli – Rodolpho 0 Alves – Eboli 1 Manoel – Manoel 0,5 Rodolpho e Alves 1 Manoel.

**TT/J.04 (SD) 012:** Elizeu 0 Carvalho –

**TT/K.01 (SD) 01:** Eboli 1 Almeida – Rodolpho 0 Bezerra – Rodolpho 0 Eboli e Martinho 0,5 Rodolpho.

**TT/K.03 (SD) 01:** Magalhães 1 Nélío – Dayan 0 Bezerra – Bezerra 1 Nélío – Nélío 0 Eboli – Uilde 1 Rodolpho – Rodolpho 0 Bezerra – Eboli 1 Rodolpho e Rodolpho 0 Dayan.

**TT/K.04 (SD) 01:** Uilde 0 Eboli – Bezerra 1 Nélío – Magalhães 1 Nélío – Nélío 0 Uilde – Martinho 1 Rodolpho e Nélío 0 Martinho.

## TORNEIOS ESPECIAIS

**Diretor Divisão: Bianor de Oliveira Neves**

Rua Lauro Muller, 76 apto. 1203

22290-160 - Rio de Janeiro - RJ E-mail: [boneves@ig.com.br](mailto:boneves@ig.com.br)

XIV CBV (SD) FINAL		Rating	1	2	3	4	5	6	7	8	9	10	11	12	13	14	15	Pts	SB
1	Eduardo Lavieri Martins	2136	1268	●	½	1	½	½	½	1	½	1	½	½	1	1	1	10.5	63.25
2	Dorgival Olavo Guedes Junior	5467	1324	½	●	1	½	½	0	0	½	1	1	½	½	1	1	9.0	54.25
3	Jorge Pereira Gonçalves Filho	0660	1263	0	0	●	½	0	1	½	1	½	1	½	1	1	1	9.0	49.50
4	Cesar Roberto da Silva Reis	0383	1379	½	½	½	●	½	½	1	½	1	½	1	½	½	1	8.5	52.50
5	Antoine Rene S Rowies	5607	1236	½	½	1	½	●	½	½	½	½	½	½	1	½	½	8.0	52.75
6	Milton Gonçalves Sanchez	2443	1323	½	1	0	½	½	●	0	0	½	1	½	½	1	1	7.5	46.25
7	Luiz do Prado	3162	1214	0	1	½	0	½	1	●	½	0	½	½	1	½	½	7.0	44.25
8	Jose Ribamar da Costa Assuncao	5983	1242	½	½	0	½	1	½	●	½	½	½	½	1	1	1	7.0	40.25
9	Jorge de Sa Cavalcanti	3038	1373	0	0	½	½	½	½	½	●	1	½	1	0	1	1	6.5	36.50
10	Ramiro da Costa Almeida	0137	1302	½	0	0	0	½	0	1	½	0	●	½	1	1	1	6.5	36.00
11	Torben Erik Carlsen	1579	1241	½	½	½	½	½	½	½	½	½	½	●	½	½	1	6.0	40.00
12	Paulo Ferraz Ayrosa	3243	1100	0	½	0	0	0	½	½	½	0	0	½	●	½	1	4.5	24.75
13	Paulo Bechara Dutra	2200	1163	0	0	0	½	½	0	0	0	1	0	½	½	●	½	4.5	24.00
14	Luiz de Magalhaes Carvalho	5988	1244	0	0	0	½	½	0	½	0	0	0	0	0	½	●	3.0	16.50
15	Paulo Falconi	4724	1276	0	0	0	0	½	½	½	0	0	½	0	½	0	0	2.5	16.75

Diretor: Paulo Roberto T Marczykoski

Rating medio 1.266

Periodo: 30.10.2008 a 30.04.2010

Cat.V 10,0 pts=1/2 norma MBXP



## SERVIÇOS - INFORMAÇÕES - INSCRIÇÕES

**CXEB: [www.cxeb.org.br](http://www.cxeb.org.br) e-mail: [contato@cxeb.org.br](mailto:contato@cxeb.org.br)**

**Inscrições:** Devem ser efetuadas por meio da FICHA ÚNICA DE INSCRIÇÃO EM TORNEIO ou pelo link <http://www.cxeb.org.br/pfincinsc.htm> ou ainda na sala do CXEB <http://www.interajedrez.com/CXEB/sp4.htm>.

**Torneios de Classificação:** É permitida a participação simultânea em até três grupos, desde que as inscrições sejam solicitadas dentro do prazo de seis meses, contados do início do primeiro grupo. Após esse prazo, o associado precisará definir sua categoria no (s) grupo(s) ainda em andamento, antes de solicitar novas inscrições. Entretanto, se a inscrição baseia-se em um direito adquirido recentemente, recomenda-se anexar ao pedido cópia da Ficha de Habilitação (XEB - 55), a ser solicitada ao DT, relativo ao grupo em que se obteve o direito.

**Torneios Internacionais:** Consultar o Delegado do Brasil junto à ICCF – **Márcio Barbosa de Oliveira** – [marbol@attglobal.net](mailto:marbol@attglobal.net) - Rua Cândido Gaffree 135 – Rio de Janeiro – RJ – 22291-080 - para obter informações sobre os torneios disponíveis. A taxa de inscrição é informada em outra parte desta edição.

**Alterações de Endereços:** As mudanças, acertos de endereços e de nomes devem ser comunicados, de imediato, ao DT, a seus adversários e ao setor de cadastro: **Jorge André Pregun** <[pregun@ig.com.br](mailto:pregun@ig.com.br)> Av. Benedito Castilho de Andrade, 1007, bl.2 apto. 42 – 13212-070 – Jundiaí-SP

**Acionamento das Comissões: de Ética e de Recursos:** Os processos, acompanhados da taxa de **R\$6,00**, por recurso, devem ser encaminhados a **Márcio Barbosa de Oliveira** (Rua Candido Gaffree, 135 – Rio de Janeiro - RJ – CEP 22291-080. E-mail: [marbol@attglobal.net](mailto:marbol@attglobal.net)), observados os regulamentos próprios de cada Comissão, principalmente quanto a prazos (15 dias para a Comissão de Recursos e 30 dias para a Comissão de Ética, contados da recepção da decisão de que se quer recorrer) e quanto ao nº de vias (6 vias em ambos os casos). Os Recursos contra as decisões dos Diretores de Torneios **devem ser encaminhados** ao DGT **Paulo Roberto T. Marczykoski** – Rua Dr. Nascimento, 261 – apto. 403 – Rio Grande-RS – 96200-300 E-mail:

[paulo.rt.marczykoski@gmail.com](mailto:paulo.rt.marczykoski@gmail.com) no prazo de 15 dias, contados da recepção da decisão de que se quer recorrer (neste caso, apenas com o envio de 1 cópia da decisão de que se recorre).

**Setor de Rating:** As consultas sobre rating deverão ser dirigidas a **Sérgio Luiz de Souza** (Av. Rio Doce, 2449 – Ilha – Governador Valadares – MG – 35020-500.

E-mail: [serjaols@gmail.com](mailto:serjaols@gmail.com))

**Setor Adjudicação (SETADJ):** Este setor é coordenado pelo Diretor: Sérgio Gonçalves Barbosa (Caixa Postal 323 – Rio de Janeiro – RJ – CEP 20010-974 - E-mail: [ssbarbo@pop.com.br](mailto:ssbarbo@pop.com.br)), a quem deverão ser endereçadas **unicamente pelos diretores dos torneios**, as partidas destinadas à adjudicação. A taxa de adjudicação (por partida e por jogador) é de **R\$ 3,60** e deve ser remetida **pelo jogador ao Diretor do Torneio**, juntamente com as análises e o diagrama da posição no momento em que a partida foi suspensa. **O DT**, a sua vez, **somente enviará ao SETADJ** o formulário com as análises dos jogadores e o cheque ou cópia do respectivo depósito.



# TORNEIOS TEMÁTICOS

POSTAL OU SALA DO CXEB (A escolha é sua!)

Os torneios temáticos podem ser inscritos e jogados pela Sala: CXEB: <http://www.interajedrez.com/CXEB/sp4.htm>, pela HP:

<http://www.cxeb.org.br/ins-onli.asp>

Não há limite à participação simultânea em vários grupos de mesmo tema ou de temas diferentes.

a) TT/K.01 (D80) DEFESA GRUNFELD INDIA

1.d4 ♖f6 2.c4 g6 3.♘c3 d5  
jogam as brancas

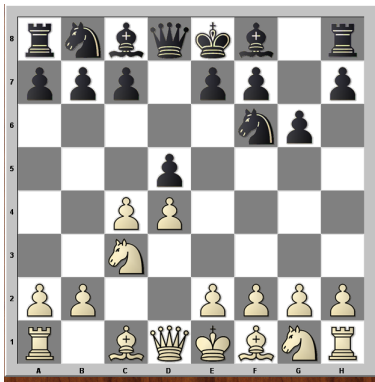

b) TT/K.02 (C57) DEFESA DOS DOIS CAVALOS - TRAXLER

1.e4 e5 2.♘f3 ♘c6 3.♙c4 ♖f6  
4.♘g5 ♙c5 jogam as brancas

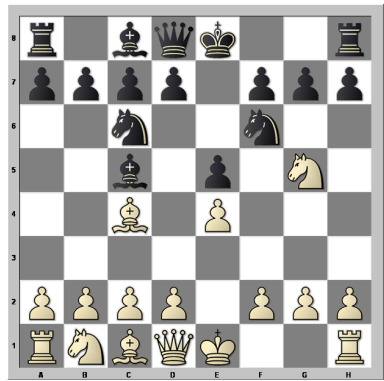

c) TT/K.03 (B21) DEFESA SICILIANA-GAMBITO MORRA

1.e4 c5 2.d4 cxd4 3.c3 dxc3  
jogam as brancas

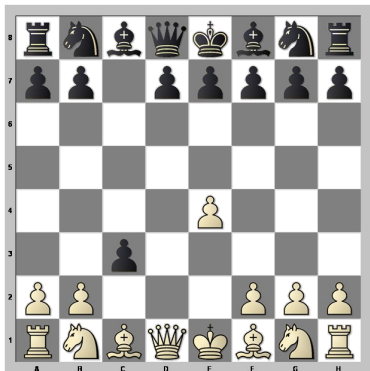

d) TT/K .04 (A04) ATAQUE ÍNDIO DO REI

1.♘f3 c5 2.g3 ♘c6 3.♙g2 g6  
4.0-0 ♙g7 jogam as brancas

