



REVISTA BRASILEIRA DE XADREZ POSTAL

Fundado em 14/02/69

ANO XXV - Nº 155

Setembro - 2009



RESULTADO DAS ELEIÇÕES

NOVA DIRETORIA ELEITA

ATA DA ASSEMBLÉIA GERAL ORDINÁRIA

RATING

RBXP - n° 155

ÍNDICE

INFORMES

Ata da reunião de Diretoria	03
Ata da Assembléia Geral	05
Apuração Eleitoral	08
Informe da Presidência	09
Balanços	18
Rating	26

SEÇÕES E ARTIGOS

Solucionismo	20
Coluna do Iniciante	22
Soluções	29

TORNEIOS

Campeonato Brasileiro	33
Campeonato Estadual	35
Taça Brasil	36
Classificação	40
Temáticos	44
Especiais	45

CXEB

Clube de Xadrez Epistolar Brasileiro

Presidente de Honra: Ubirajara de Oliveira Barroso

Diretoria 2009/2011:

Presidente:

Márcio Barbosa de Oliveira - cxeb.presi@gmail.com

Vice-Presidente:

Paulo Roberto P. Fonseca - cxeb.vice@gmail.com

Diretor Administrativo:

Paulo Cezar O. Tórtora - cxeb.admin@gmail.com

Diretor Financeiro:

Natalino C. Ferreira - cxeb.financ@gmail.com

Diretor Geral de Torneios:

Paulo Roberto T. Marczykoski - cxeb.dgt@gmail.com

Diretor da Área Internacional:

Sérgio Luis B. Rodrigues - cxeb.dai@gmail.com

Diretor de Publicações:

Jorge André Pregun - cxeb.revista@gmail.com

Diretor de Divulgação:

Marcos A. dos Santos - cxeb.divulga@gmail.com

Conselho Consultivo:

Presidente: Ubirajara de Oliveira Barroso.

Membros Natos: Antônio Carlos Raposo, João Alberto Correia da Silva, José Joaquim de Amorim Neto, Milton Gonçalves Sanchez, Nelson Lopes da Silva, Pedro Luiz de Oliveira Costa Neto, Torben Erik Carlsen, Lair Válio Alves, Alberto Pinheiro Mascarenhas, Romeu Edgar Mundstock, Dieter Hans Bruno Koll e Jorge André Pregun

Membros Eleitos: Abdias Neves de Melo Filho, Alfredo Dutra e João Eduardo Pereira Abramides

Conselho Fiscal:

Titulares: Marcus Antônio Rolim Silva, Flávio A. Braga da Silva e José Ribamar da Costa.

CAPA: Foto tirada na Assembléia Geral Ordinária, realizada no Hotel IBIS São Paulo, SP no dia 26 de Julho de 2009. Da esquerda para a direita temos o associado Milton Gonçalves Sanchez, Dorgival Olavo Guedes Jr. e o atual presidente do CXEB Márcio Barbosa de Oliveira.

RBXP - REVISTA BRASILEIRA DE XADREZ POSTAL

EDITADA BIMESTRALMENTE PELO CLUBE DE XADREZ EPISTOLAR BRASILEIRO

E-mail: contato@cxeb.org.br

Home-page: <http://www.cxeb.org.br>

Redator: Jorge André Pregun (Av. Benedito Castilho de Andrade, 1007 Bloco.2 apto. 42

Jundiaí-SP – 13212-070 – e-mail: cxeb.revista@gmail.com

Todo material destinado à publicação na RBXP deve ser enviado ao Redator.

Tiragem desta edição: 150 impressos

**ATA DA REUNIÃO DA DIRETORIA DO CLUBE DE XADREZ EPISTOLAR
BRASILEIRO**

As 09:00 horas do dia 26 do mês de julho do ano de dois mil e nove, num dos salões do IBIS Hotel, localizado na Rua Eduardo Viana, 163 Barra Funda, São Paulo, SP, Reuniu-se a Diretoria do Clube de xadrez Epistolar Brasileiro, CXEB, para cumprimento do artigo 29, letra “e” do Estatuto do Clube, presentes no ato o Presidente, Dorgival Olavo Guedes Júnior, o vice-presidente Márcio Barbosa de Oliveira o Diretor Financeiro Natalino Constâncio Ferreira, o Diretor de Publicações Jorge André Pregun e os associados Paulo Roberto P. Fonseca; Milton Gonçalves Sanches, Luis Molist Vilanova, Torben Erick Carlsen e comigo, Nelson Lopes da Silva, servindo como secretário. Deu-se início à Reunião com base na pauta divulgada e que se segue: item 1) A questão do empate pedido por apenas um jogador na adjudicação. (Proposta original de Ailton Faria; objetivo: acabar com a pontuação 1/2x0, não acatada pelo sistema servidor). Os presentes ficaram divididos entre a proposta original de atribuir $\frac{1}{2}$ ponto ao solicitante e $\frac{1}{2}$ ponto ao oponente, mesmo não solicitante, porque seria premiar a omissão do jogador que nada requereu e a proposta alternativa de dar-se o ponto inteiro ao solicitante do empate o que, mesmo que seja justo, já que ele se interessou, poderia conduzir a distorções no resultado final do torneio. Como não havia quorum para decisões da Diretoria Executiva (presentes apenas 4 dos 8 integrantes já que Paulo Roberto P. Fonseca naquele momento não era ainda membro eleito), o assunto foi encaminhado à posterior decisão da nova diretoria que seria eleita durante a Assembléia Geral Ordinária, que se seguiria. Item 2) Alterar o valor da anuidade dos maiores de 65 anos e menores de 19 anos que optarem pela revista impressa. O custo por revista impressa hoje é de R\$ 8,40 ao qual se acresce o custo de expedição que é de R\$ 1,35, elevando o custo por associado para R\$ 9,75 por bimestre e R\$ 58,50 de custo anual. Vale dizer que o custo da revista é maior que o valor da anuidade pago pelos maiores de 65 anos (R\$36,00). Não vemos mais razão alguns associados subsidiarem os custos gerados por outros. Proposta : “o associado que fizer a opção pela revista Impressa não fará jus ao desconto de 50% no valor da anuidade, ainda que menor de 18 ou maior de 65 anos”. Depois de ampla

mente discutida a questão optou-se por sugerir à nova diretoria (mesmas razões anteriormente citadas) que a nova regra só valha para os novos sócios tanto menores de 19 anos, maiores de 65 anos ou novos sócios assinantes ou para os que completarem 65 anos a partir desta reunião, tudo com vistas a evitar-se a novação do que até agora estivera pactuado entre o Clube e os sócios. Item 3) Dar maior flexibilidade à Diretoria Geral de Torneios para criar, no servidor, torneios que não se enquadrem necessariamente no Regulamento de Jogos, em especial torneios do tipo “Temáticos” abertos (que independam da condição de sócio) e sem valer rating, exceto o da própria sala. Esse item não foi discutido tendo-se em vista o adiantado da hora e a necessidade de iniciar-se a Assembléia Geral Ordinária. Passou-se rapidamente ao Item 4 da pauta “Outras questões que forem apresentadas pelos associados presentes” tendo o presidente solicitado aos presentes que apresentassem suas questões rapidamente tendo em vista o compromisso de horário já referido. Pelo associado e membro da diretoria Natalino Constâncio Ferreira foi dito que a gestão que se encerrava tinha conseguido alcançar grandes resultados, principalmente assegurando a continuidade do CXEB mas era o momento de fazer um esforço mais profundo com vistas a retomar o crescimento do quadro social. Nesse sentido indicava um maior intercâmbio com outras associações enxadrísticas, principalmente os clubes dos Estados federados. A breve discussão mostrou a sintonia de pensamento de todos e como o próprio autor da proposta integra a nova diretoria e em vista de esgotamento do tempo a matéria foi encaminhada à nova diretoria a ser eleita em seguida. Foi ainda solicitado ao associado Natalino que apresentasse os desdobramentos de sua proposta na AGO, durante a abordagem do item “c” da respectiva agenda: “Apreciar e discutir qualquer assunto de interesse do Clube que venha a ser apresentado pelos participantes”, quando a discussão do tema poderia continuar sem prejuízo da programação. Em decorrência foi encerrada a reunião da qual eu, Nelson Lopes da Silva lavrei a presente ATA que assino com o Presidente Dorgival Olavo Guedes Júnior.

ATA DA ASSEMBLÉIA GERAL ORDINÁRIA DO CLUBE DE XADREZ EPISTOLAR BRASILEIRO, CXEB, REALIZADA NO DIA 26 DE JULHO DE 2009.

Às 10 horas do dia vinte e seis do mês de julho do ano de dois mil e nove numa sala do Hotel IBIS, situado na Rua Eduardo Viana, 163 Barra Funda, São Paulo, SP especialmente locada para este fim, reuniu-se, em segunda convocação, já que não havia o quorum mínimo às 09 horas, a Assembléia Geral Ordinária do Clube de Xadrez Epistolar Brasileiro – CXEB –, inscrito no CNPJ sob o número 73.558.959/0001-10, regularmente convocada na forma do Estatuto da Entidade. No momento da abertura estavam presentes 09 associados cujas presenças foram registradas em lista de presença que integra a presente ATA. A abertura dos trabalhos foi feita pelo Presidente do CXEB, Dorgival Olavo Guedes Júnior que agradeceu a presença de todos, deu-lhes as boas vindas, e fez a leitura do Edital de convocação que a seguir transcrevo: O Presidente do Clube de Xadrez Epistolar Brasileiro, no uso de suas atribuições e tendo em vista o previsto no artigo 20, inciso I, letras “a” e “b” do Estatuto do Clube, convoca os associados em pleno gozo de seus direitos estatutários para a Assembléia Geral Ordinária a ser realizada no salão de reuniões do Hotel IBIS, Rua Eduardo Viana, 163 Barra Funda, São Paulo, SP (Marginal Tiete na cabeça da ponte da Casa Verde) em primeira convocação às 09:00 horas do dia 26 de Julho de 2009 e, não havendo quorum de 135 sócios, em segunda convocação, com qualquer número de sócios, às 10:00 horas do mesmo dia, no mesmo local, para: a) Supervisionar a apuração das eleições, aprovar o seu resultado e dar posse aos eleitos; b) Julgar as contas, apreciar o relatório da Diretoria Executiva e o parecer do Conselho Fiscal referentes ao exercício de 2008; c) Apreciar e discutir qualquer assunto de interesse do Clube que venha a ser apresentado pelos participantes d) Discutir e aprovar a ATA dessa reunião. Para os efeitos do parágrafo único do artigo 21 do Estatuto do Clube, declaro que o número de sócios efetivos, existentes nesta data é de 266 sócios ativos e 3 honorários. Em seguida, seguindo a praxe em reuniões de prestação de contas da Diretoria, o Presidente Dorgival solicitou à Assembléia que escolhesse um dos sócios presentes para presidir os trabalhos e indicou o nome do associado Milton Gonçalves Sanchez, Matr 2443 que foi eleito por aclamação para exercer essa missão. Para secretariar esta AGO foi indicado o meu nome, Nelson Lopes da Silva Matr nº 764 também eleito por aclamação pelos presentes. Ao transferir a presidência dos trabalhos ao associado Milton Sanchez o presidente Dorgival sugeriu que os itens “a” e “b” da pauta fossem invertidos já que após a eleição ele não seria mais o presidente do CXEB. Assumindo a direção dos trabalhos na presidência da AGO, Milton Sanchez fez uma breve alocução considerando que todos os participantes já se conheciam considerou dispensável a fase de apresentação mútua que em geral precede as Assembléias do CXEB. Na sequência, verificando que a moção apresentada por Dorgival foi aprovada, passou-lhe a palavra para apresentar o Relatório da Diretoria Executiva e o parecer do

Conselho Fiscal referente ao exercício de 2008 e este, após distribuir cópias do texto aos presentes, fez a leitura do relatório, chamando a atenção para os pontos mais importantes. Após a apresentação do Relatório, o Presidente do CXEB destacando que o CXEB teve, no exercício, Receitas de R\$24.110,56 e Despesas de R\$7.560,66, com um saldo operacional de R\$ 16.549,90 e um Patrimônio Líquido negativo de R\$35.927,89, decorrente da dívida de longo prazo existente com o ex-presidente José Joaquim do Amorim Neto. Destacou que apesar disto há uma evolução patrimonial significativa pois o patrimônio líquido negativo em 2006 era de R\$61.130,54. Apresentou também o parecer do Conselho Fiscal opinando pela aprovação dos documentos referidos, por estarem exatos. Destacou mais que encerrava este seu segundo mandato como presidente com a consciência de que fizera o melhor para o Clube, tendo assumido a presidência num momento de crise, numa situação inusitada na qual as receitas não eram suficientes para cobrir as despesas; agiu com a rapidez necessária, assumiu a responsabilidade de fechar o Escritório de São Paulo, principal origem das despesas, descentralizou as atividades, estimulou o voluntariado e ao final entrega o Clube com plena saúde financeira e em condições de prosseguir na sua trajetória de sucesso por outros 40 anos. Para atingir esses resultados foi fundamental a participação dos seus companheiros de diretoria, tanto eleitos como os convocados, nos dois períodos, muitos dos quais seguem compondo a diretoria agora eleita, pelo que registra o seu agradecimento a todos. O presidente Dorgival solicitou em seguida ao ainda Vice Presidente Márcio Barbosa, Delegado do CXEB junto à ICCF que apresentasse pessoalmente o relatório da Área Internacional. Colocados em discussão o Relatório da Diretoria Executiva, o Parecer do Conselho Fiscal e as Contas do CXEB referentes ao exercício de 2008, e não havendo manifestação dos presentes. Colocados em votação foram os referidos documentos APROVADOS, aprovadas assim as contas do exercício de 2008. Em seguida o Presidente da AGO passou a palavra ao Presidente da Comissão Eleitoral, sócio Luis Molist Vilanova, para que desse sequência ao processo de apuração das eleições realizadas em atendimento aos preceitos estatutários e ao Regulamento da Comissão Eleitoral. Antes de iniciar a atividade o Presidente da Comissão Eleitoral leu nota de teor seguinte: A Comissão Eleitoral 2009, integrada pelos associados Milton Gonçalves Sanchez, Torben Erik Carlsen e Luis Molist Vilanova, agradece o empenho que a atual diretoria dispendeu em fornecer todo o apoio necessário ao desenvolvimento dos seus trabalhos. Em especial, desejamos reconhecer os esforços de nosso presidente Dorgival Olavo Guedes Júnior, do Diretor de Publicações Jorge André Pregun e do Webmaster Rogério Einloft do Amaral. A Assembléia foi suspensa durante alguns minutos para que seus membros participassem do “cofee brack” que estava servido. Retomada a apuração não ocorreram fatos anormais a serem destacados.

Encerrada a apuração dos votos registraram-se os seguintes resultados: Diretoria Executiva: votos apurados 126 na Chapa CXEB 40 ANOS com 1 voto em

branco, sendo eleitos os seguintes associados: Presidente Márcio Barbosa de Oliveira, Matr 66; Vice-Presidente: Paulo Roberto Peixoto Fonseca, Matr 5994 Diretoria Administrativa: Paulo Cezar Oliveira Tortora, Matr 1275; Diretoria Financeira: Natalino Constâncio Ferreira, Matr 2580; Diretoria Geral de Torneios: Paulo Roberto Tormann Marczykoski, Matr 272; Diretoria da Área Internacional: Sérgio Luis Badolati Rodrigues , Matr 6974; Diretoria de Publicações: Jorge André Pregun, Matr 5012 ; Diretoria de Divulgação: Marcos Antônio dos Santos , Matr 124. Para as três vagas do Conselho Consultivo, candidataram-se e foram eleitos: Abdias Neves de Melo Filho, Matr 1885, 97 votos; Alfredo Dutra, Matr 2718, 97; votos e João Eduardo Pereira Abramides, Matr 3335, 83 votos. Houve 2 votos em branco Para as três vagas do Conselho Fiscal, Marcus Antonio Rolim Silva, Matr 723, 90 votos; Alberto Francisco Dillenburg, Matr.4675, 74 votos; Flávio Arnaldo Braga da Silva, Matr 2318, 60 votos; José Ribamar da Costa Assunção, Matr 5983, 32 votos; houve 8 votos nulos e 3 votos em branco. Ficaram assim eleitos os associados Marcus Antônio Rolim Silva, Alberto Francisco Dillenburg e Flávio A. Braga da Silva, sendo que o associado José Ribamar da Costa Assunção é declarado suplente do Conselho Fiscal, na forma do parágrafo único do artigo 49. Os eleitos foram então declarados empossados nos respectivos cargos pelo presidente da Assembléia Geral e em nome dela, ocasião em que cumprimentou a todos na pessoa do novo Presidente do CXEB, o sócio fundador Márcio Barbosa de Oliveira. Passou-se em seguida para item “C” da pauta: Apreciar e discutir qualquer assunto de interesse do Clube que venha a ser apresentado pelos participantes. Pelo associado Natalino Constâncio Ferreira foi dito que o CXEB precisa, nesta nova fase, dar início a uma atividade de maior integração com outras entidades ligadas ao xadrez, em especial com os Clubes Estaduais com o objetivo de potencializar o próprio xadrez e melhorar a gestão financeira; falou mais que achava importante que o CXEB admitisse um empregado com a função de divulgador, sem que isto implicasse em abertura de escritório, dentro de um projeto discutido e aprovado pela Diretoria, de forma que o trabalho dessa pessoa viesse a ser pago pelos próprios novos sócios incorporados ao Corpo Social. Pelo associado Pregun foi lembrado que o Google tem um esquema de divulgação que pode ser usado pelo CXEB, cujas características foram por ele resumidas; houve outras manifestações no sentido de melhoria dos mecanismos de divulgação do clube, sendo afinal a proposta registrada como indicativo de orientação da nova diretoria. Por último, nada mais havendo a tratar, foi a reunião suspensa por 15 minutos para que fosse concluída a presente ATA, que, ao final, lida e aprovada, vai assinada por mim, Nelson Lopes da Silva, Secretário desta Assembléia, que a redigi, pelo Presidente da AGO, associado Milton Gonçalves Sanches, pelo agora ex-presidente Dorgival Olavo Guedes Júnior e pelo novo Presidente do CXEB, Márcio Barbosa de Oliveira.

ATA APURAÇÃO ELEITORAL

Foi realizada no dia 26 de julho nas dependências do Hotel Ibis, localizado na Rua Eduardo Viana, nº 163, São Paulo, SP, a apuração dos votos das eleições para a Diretoria Executiva, Conselho Consultivo e Conselho Fiscal do Clube de Xadrez Epistolar Brasileiro no ano de 2009.

Dos 227 eleitores existentes, houve 127 que enviaram correspondência com as cédulas. Os resultados foram os seguintes:

Para a Diretoria Executiva:

Chapa CXEB 40 anos: 126 votos

Votos em branco: 1 voto

Votos nulos: 0 voto

Para o Conselho Consultivo:

Abdias Neves de Melo Filho, Matr 1885, 97 votos

Alfredo Dutra, Matr 2718, 97 votos

João Eduardo Pereira Abramides, Matr 3335, 83 votos

Votos brancos: 2 votos

Para o Conselho Fiscal:

Marcus Antônio Rolim Silva, Matr 723, 90 votos

Flávio A. Braga da Silva, Matr 4675, 74 votos

José Ribamar da Costa, Matr 5983, 32 votos

Votos nulos: 8 votos,

Votos brancos: 3 votos.

a) Luis Molist Vilanova

b) Milton Gonçalves Sanchez

c) Torben Erik Carlsen

ANUNCIE SEU PRODUTO OU SERVIÇO NA RBXP

1 página - R\$ 150,00 1/2 página - R\$ 90,00 1/3 página - R\$ 60,00

Desconto de 10 %, para publicação em 03 edições consecutivas

INFORME DA PRESIDÊNCIA

Presidente: Dorgival Olavo Guedes Júnior email dorgival@terra.com.br
Rua Júlia de Freitas Coutinho 255 –CEP 30860-120 – Belo Horizonte – MG

Relatório Anual da Diretoria Executiva, Ano Base 2008.

1. Considerações Preliminares

Em cumprimento de preceito estatutário este relatório aborda fatos relativos ao exercício de 2008. Todavia por ser o último relatório deste Presidente é imperativo uma avaliação de toda a gestão de 2005 a 2009, ainda que da forma mais sucinta possível..

2. Administração

Funcionando de forma descentralizada desde o segundo semestre de 2005 o CXEB apresenta uma boa sintonia dos seus diversos setores. O Diretor Geral de Torneios, Paulo Marczykoski tem um ótimo controle dos torneios nacionais, na Area Internacional temos aumentado em qualidade e em quantidade a nossa participação; graças ao empenho do Vice Presidente e Delegado do CXEB junto à ICCF, o companheiro Márcio Barbosa; temos rigoroso controle do nosso cadastro através da ação inteligente do Jorge Pregun que também produz e distribui a a RBXP sempre com um nível invejável de qualidade; o rating tem sido calculado e divulgado com precisão pelo Sérgio Luiz; a Home Page, mercê da atenção do Rogério Amaral, do Ailton Faria, do Celso Luiz tem apresentado os fatos importantes do CXEB de forma cada vez mais agradável e os recursos financeiros do Clube vêm sendo geridos pelo Natalino de forma absolutamente correta. Mas há muitos outros colaboradores, como os diretores de torneios, cuja importância aumenta num quadro no qual o Clube não dispõe mais de um escritório central e cujos nomes serão lembrados em outras partes deste relatório.

3. Diretoria Geral de Torneios - Torneios Nacionais

Paulo Roberto Thorman Marczykoski, nosso eficiente e sempre atento Diretor Geral de Torneios, no período relatado como nos anteriores, foi o grande esteio do CXEB.

a) Participação do Corpo Social nos Torneios:

TORNEIOS	NOME	FASE	GRUPOS	INSCRIÇÕES
DIVISÃO CBI	XXII SD	PRE	6	70
Campeonato Brasileiro Individual	XXI EM	FIM	1	18
	XVIII PO	FIM	1	15
	TOTAL		8	103
DIVISÃO TBI	XXIII EM	SF	5	49
Taça Brasil Individual	XXII PO	SF	4	43
	TOTAL		9	92
DIVISÃO TC	TC/A		5	55
Torneios de Classificação	TC/E		5	45
	TC/S		6	42
	TOTAL		16	142
DIVISÃO TT				
Torneios Temáticos	TT/G -H	ÚNICA	42	283
	TOTAL		42	283
DITES				
Torneios Especiais	CBV 14 SD	F	1	15
	TSC 2008		5	25
	CBJ 2008 PO		2	20
	IX TAC		1	10
	NOCAUTE KO		3	20
	TOTAL		12	90
DIVISÃO CEI			5	60
	TOTAL		5	60
DIV XER	XER SD	ÚNICO	5	60
	TOTAL		5	60
	GERAL		92	735

O quadro mostra que tivemos 92 grupos e 735 inscrições, números superiores aos de 2007, e que podem ser explicados pelo interesse despertado pelos torneios disputados na Sala CXEB

Grupos formados e Inscritos – quadro comparativo dos últimos anos

ANO	GRUPOS	INSCRITOS
2004	53	553
2005	88	769
2006	53	489
2007	87	692
2008	92	735

b) Campeões de Titulados

Os vencedores de torneios em 2008 foram:

MILTON GONÇALVES SANCHEZ	XX CBI SD F- B
RODRIGO VELOSO FARGNOLI	XVII CBI SD F
MARCIO BARBOSA OLIVEIRA	XVI CBI SD F
BOLIVAR RIBEIRO GONZALEZ	XX TBI EM F
JOSE ARNALDO BELO VIEIRA	XX TBI PO F
MARCUS ANTONIO ROLIM SILVA	TC/S SD 013
RAMIRO DA COSTA ALMEIDA	TC/S SD 012
ALEXSANDRO BRANDAO HUDSON	TC/E SD 008
ROBERTO DANTAS	TC/E EM 007
ANTOINE RENE S. ROWIES	TC/E EM 006
DIONISIO KISS	TC/E PO 275
AGENOR TEIXEIRA LEITE ANDRADE	TC/A PO 018
EVANDRO MOREIRA NUNES	TC/A PO 019
GERARDO AVELLAN	TC/A SD 017
ELIZEU MACIEL DA SILVA	TC/A EM 015
ANDRE CARLOS SALZANO MASIN	TC/A SD 014
CARLOS RODRIGUES DE MORAIS	TC/A SD 013
EDMIR BARBOSA FERNANDES	TC/A SD 012
CARLOS RODRIGUES DE MORAIS	TC/A SD 011
ZEOMAX BEZERRA	TC/A SD 010
JOSE ROMAIN COSTA SILVA	TC/A SD 009
LAURO MAURINDEO PADUA MENDES	TSC SD 01-08
UILDE ENICO MONTEIRO	TT/I.01 SD 001
UILDE ENICO MONTEIRO	TT/I.01 SD 002
ANTONIO CARLOS ALVES	TT/I.01 SD 003
BRUNO MARONEZE	TT/I.01 SD 005
ANTONIO CARLOS ALVES	TT/I.02 SD 001
UILDE ENICO MONTEIRO	TT/I.02 SD 002
ROGERIO EINLOFF DO AMARAL	TT/I.02 SD 003
ANTONIO CARLOS ALVES	TT/I.02 SD 004
ALEXANDRE ADAM/BRUNO MARONEZE	TT/I.02 SD 005
PAULO C. TORTORA/BRUNO MARONEZE	TT/I.02 SD 006
EDUARDO A.CUNHA/ANTONIO C.ALVES	TT/I.03 SD 002
CARLOS EBOLLI/EDUARDO A.CUNHA	TT/I.03 SD 003
EDUARDO A.CUNHA/CARLOS A.EBOLI	TT/I.03 SD 004
EDUARDO ARRUDA CUNHA	TT/I.03 SD 005
PAULO CEZAR TORTORA	TT/I.03 SD 006
CARLOS ALBERTO EBOLI	TT/I.03 SD 007
ANTONIO CARLOS ALVES	TT/I.04 SD 001
ALFREDO DUTRA	TT/I.04 SD 002
ALFREDO DUTRA	TT/I.04 SD 004
ALCINDO LUZ BASTOS SILVA F.	TT/I.04 SD 005
IVAN MARQUES DA SILVA	TT/H.01 SD 001
ERIC KRIEGER VON BOROWSKI	TT/H.01 SD 002
ANDRE CARLOS SALZANO MASIN	TT/H.01 SD 003
VIDAL SILVA JUNIOR	TT/H.01 SD 004
ROGERIO EINLOFF DO AMARAL	TT/H.02 SD 001
ERIC BOROWSKI/ALEXSANDRO HUDSON	TT/H.02 SD 002
CARLOS RODRIGUES DE MORAIS	TT/H.02 SD 003
PAULO FALCONI	TT/H.02 SD 004

ROGERIO EINLOFF DO AMARAL	TT/H.02 SD 005
CARLOS RODRIGUES DE MORAIS	TT/H.03 SD 001
UILDE ENICO MONTEIRO	TT/H.03 SD 002
CARLOS RODRIGUES DE MORAIS	TT/H.03 SD 003
ROGERIO AMARAL/IVAN M.DA SILVA	TT/H.03 SD 004
PAULO FALCONI	TT/H.03 SD 005
UILDE MONTEIRO/ERIC BOROWSKI	TT/H.04 SD 001
WAGNER PRIMO FIGUEIREDO JR.	TT/H.04 SD002
JORGE JERONIMO F.DOS SANTOS	TT/H.04 SD 003
VIDAL SILVA JUNIOR	TT/H.04 SD 004
NAJILA MEDEIROS BEZERRA	TT/H.04 SD 005
PAULO CEZAR TORTORA	TT/G.01 EM 002
PAULO CEZAR TORTORA	TT/G.02 EM 002
PAULO CEZAR TORTORA	TT/G.04 EM 002
JORGE JERONIMO F.DOS SANTOS	TT/G.04 EM 004

c) Diretores de Torneios

A todos os que colaboram na missão, às vezes ingrata, de DT e sem os quais não seria possível a organização de torneios, o nosso melhor MUITO OBRIGADO

ALBERTO DILLENBURG
 CELSO LUIZ DA SILVA
 IVAN MARQUES DA SILVA
 JAIME LUIZ HENKES
 JOAO BAPTISTA CARVALHO
 JOAO EDUARDO ABRAMIDES
 PAULO MARCZYKOSKI
 RAFAEL CHEDID
 ROGERIO EINLOFF DO AMARAL
 SERGIO GONÇALVES BARBOSA
 VALDIR TAVARES DOURADO
 WAGNER FERRARO COSTA

4. Diretoria da Área Internacional - Torneios Internacionais

A Área Internacional esteve sob os cuidados do Vice Presidente Márcio Barbosa de Oliveira, que é o Delegado do Brasil junto à ICCF e contou com a colaboração do diretor Paulo Cezar Tortora.

a) IX Panamericano por Equipes.

Neste torneio continental por equipes, que está se encerrando, fomos representados por 2 equipes com bons resultados. A equipe Amarela terminou sua participação alcançando 39,5 pontos. Restando ainda poucas partidas em andamento para nossos adversários, estamos em 3º lugar, a 1 ponto do líder! Felitações pelos excelentes resultados ao Paulo Rubio, Sergio Badolati, Ruy

C.Monteiro da Silva e Cesar Roberto S.Reis, que tão bem nos representaram! A equipe Verde (Vicente Majó, Ornélio de Souza, Sergio Roberto Farias e Bruce Kover) também nos representou muito bem, à altura das nossas tradições, totalizando 23 pontos.

Nossos agradecimentos aos integrantes das equipes brasileiras.

b) Finais de Zonais da CADAP:

Encerrada a Final 17, com a participação de 5 brasileiros, classificou-se em 2º lugar no desempate pelo SB, Luis Almiron. Três brasileiros ficaram entre os 6 primeiros nesta difícil Final!

Em andamento as Finais 18, com a participação de 4 brasileiros e a 19, com 8 brasileiros, onde, no momento, as 4 primeiras colocações são ocupadas por associados do CXEB!

c) Outros torneios da CADAP 2008:

Em andamento:

- Fases Semifinal 2008, disputada por 31 brasileiros;
- Fase Preliminar 2008 onde jogam 45 cxebeanos e
- Torneio de Candidatos 2008, com a participação de 25 associados do CXEB.

d) Torneios Internacionais promovidos pelo CXEB

Estão em andamento, restando poucas partidas, sob a direção de Márcio B.Oliveira os **Memoriais Dr. Maia Vinagre Gold e Silver**, com 17 jogadores, representando 9 países e 7 brasileiros em cada grupo.

Terminaram respectivamente em 2º e 3º lugar **no Gold**, Paulo Edison Terres Chacon e Antovio Carlos Cipolli, onde ambos alcançaram o merecido título de GM. Neste grupo, também se sagrou GM nosso associado João Carlos de Oliveira e Gilson Chrestani ganhou uma norma de SM.

No Silver, Reginaldo Cerqueira está em 3º lugar, restando 1 partida para encerramento do torneio. Alberto Mourão Bastos ganhou uma norma de SM.

Parabéns aos ganhadores, pelos bons resultados alcançados e pelas normas e títulos conquistados!

e) Amistosos Internacionais:

Encerrados:

Argentina - Brasil em 21 tabuleiros, vencemos por 22.5 a 17.5

Brasil - Espanha 21 tabuleiros, perdemos por 16.5 a 25.5

Brasil - BCCA(Inglaterra) em 31 tabuleiros, vencemos por 43 a 19

Em andamento:

Brasil - Noruega em 20 tabuleiros estamos perdendo por 10.5 a 22.5, restando 7 partidas.

Brasil - Suécia em 30 tabuleiros estamos ganhando por 19 a 15, restando 26 partidas.

f) Olimpíadas ICCF:

Na Final 13 (Nossa equipe: Carlos Evanir Costa, Névio João, Salvador H.de Cresce, Antonio Carlos R.Cipolli, João Carlos de Oliveira e Gilson L.Chrestani) ficamos em 8º lugar com 29,5 pontos, empatado com 2 outros países, que ficaram à nossa frente pelo SB.

Nas preliminares 16-1 (equipe brasileira:Paulo César O.Tórtora, Paulo Edison T.Chacon, Odilo Blanco Lizarzaburu e Sergio R. Alves Farias) e 17-1 (Nossa equipe: Luis Almiron, João Carlos de Oliveira, Paulo Edison Terres Chacon, Souza, Sérgio Luiz de Souza, Alfredo Dutra e Sergio Roberto Alves Farias), infelizmente não alcançamos a classificação para uma Final por cerca de 1,5 ponto e terminamos em 4º/5ºlugar...

Aos integrantes das nossas equipes, nossos agradecimentos pela dedicação e felicitações pelos bons resultados alcançados.

g) Finais do Mundial ICCF:

Luis Almiron e Márcio B.Oliveira estão jogando as **Finais 22 e 23**, iniciadas no final de 2007, com performance em torno de 50% dos pontos possíveis.

Na Final 24 estamos representados por Névio João, ainda sem resultados, o qual participa pela 2a.vez neste grande evento do Xadrez à distância.

h) Inscrições para Diversos Torneios ICCF em 2008:

O Delegado do Brasil junto à ICCF coordena e acompanha as inscrições em todos os torneios da ICCF e CADAP. Em ambos os níveis há registro de uma boa participação de brasileiros (em 2008 113 inscrições nos torneios da CADAP (Zona 2 da ICCF) e 46 na ICCF).

5. Publicações

A RBXP continua sendo um excelente instrumento de divulgação das coisas do CXEB. Já neste ano de 2009 ela passou por ligeira reformulação em função do fechamento da gráfica que desde muitos anos cuidava da sua impressão. Ganhou agora uma capa colorida e melhor qualidade visual. O custo de impressão também foi aumentado em 14,7%.

A tiragem atual é de 150 exemplares, na forma impressa, sendo distribuída a 109 sócios e 139 a recebem no formato eletrônico.

O custo por revista impressa hoje é de R\$ 8,40 ao qual se acresce o custo de expedição que é de R\$1,35, elevando o custo por associado para R\$ 9,75 por bimestre e R\$ 58,50 de custo anual. Vale dizer que o custo da revista é maior que o valor da anuidade pago pelos maiores de 65 anos (R\$36,00). Depois de muito relutar resolvi trazer à reunião da DE deste ano proposta de mudança desses valores. E a proposta é simples:

“o associado que fizer a opção pela revista Impressa não fará jus ao desconto de 50% no valor da anuidade, ainda que menor de 18 ou maior de 65 anos”.

Não vemos mais razão alguns associados subsidiarem os custos gerados por

outros.

6. Home Page – Divulgação Eletrônica.

A Home Page do CXEB, mantida pelo associado Rogério Einloft do Amaral, continua cumprindo vários papéis dentro da estrutura do CXEB. É instrumento de divulgação do Clube junto à comunidade enxadrística, é importante canal de comunicação entre a direção e os associados, é o principal instrumento pelo qual os jogadores têm acesso aos resultados de suas partidas e dos torneios que disputam. Ao par disto oferece a todos a oportunidade de interagirem entre si e com a direção, através do fórum de discussões. A Home Page é fundamental para a administração do CXEB.

7. Serviços Auxiliares

a) Setor de Adjudicação - SETADJ

Sob a direção de Sérgio Gonçalves Barbosa, foi acionada por 3 vezes no exercício.

Adjudicadores: Alberto Mascarenhas, Fábio Bidart Piccoli, João de Deus Carvalho, Luis Almiron, Márcio B. de Oliveira, Milton G. Sanchez, Névio João, Pedro Luiz de Oliveira Costa Neto, Warner Bruce Kover

b) Setor de Rating - SERAT

O setor de rating funcionou em 2008 sob a direção do Sérgio Luiz de Souza, com os relatórios de rating publicados conforme cronograma.

c) Setor de Cadastro (CADMAT)

O responsável pelo setor é Jorge André Pregun. Funciona em sintonia com todos os demais setores, em especial com a Diretoria Geral de Torneios, com a diretoria da Área Internacional, com a Direção Financeira e com o setor de rating.

O quadro de sócios está assim constituído:

238 sócios ativos

2 sócios honorários ativos

9 sócios assinantes revista eletrônica, sendo 3 honorários inativos. A distribuição dos associados por unidade da federação, nesta data, é a constante do quadro abaixo:

AL	2	ES	2	PB	9	RN	3	EXTERIOR	3
AM	1	GO	6	PE	3	RS	22		
BA	9	MG	15	PI	5	SC	7		
CE	4	MT	2	PR	14	SE	4		
DF	7	PA	1	RJ	54	SP	74		

d) Setor de Inscrições

Mais uma tarefa acumulada pelo Jorge Pregun e tem a marca de sua dedicação e eficiência.

e) Comissão de Recursos

Na atual estrutura, não dispondo de um escritório, as comissões (de recursos e de ética) são coordenadas pelo Vice Presidente, Márcio Barbosa de Oliveira. No exercício de 2008 a Comissão de Recursos não foi acionada .

8. Torneios via Servidor

Desde que começou a ser utilizada a Sala CXEB já nos proporcionou a impressionante cifra de 654 torneios com 5321 partidas. É, com certeza, a melhor ferramenta na revitalização do Clube. É não só o presente mas também o futuro do CXEB

9. Finanças

a) Balanço e Demonstração de Resultados de 2008:

Também do ponto de vista financeiro, o Clube encontrou o seu rumo. A “Demonstração de Resultados” referente ao exercício de 2008 mostra que tivemos receitas que totalizaram R\$24.110,56 e despesas, de R\$ 7.467,76, deixando um “resultado operacional positivo” de R\$ 16.549,90. Esses números mostram aumento de receita, diminuição de despesas e saldo positivo superior ao do exercício anterior. O Balanço Patrimonial por sua vez, mostra que o patrimônio líquido negativo diminuiu para R\$ 35.927,89.

b) Débitos de longo prazo:

A evolução do débito do CXEB com o ex-presidente Amorim teve até agora a seguinte evolução:

1) Débito remanescente reconhecido pela AGE de 17/dez/2005

R\$ 76.609,88

2) Amortização em 2007

R\$ 1.670,12

3) Amortização em 2008

R\$ 6.280,05

4) Amortização em 2009

R\$ 7.848,25

5) ESTADO ATUAL DO DÉBITO

R\$ 60.811,463

c) Situação financeira do Clube em 22 de julho de 2009

Saldo em conta corrente:

R\$ 7.891,74

Saldo de Aplicações Financeiras:

R\$ 23.495,20

A conclusão é simples: a situação financeira do CXEB encontra-se hoje integralmente saneada.

10. Conclusão

A diretoria do CXEB eleita em 2005 e reeleita (na sua quase totalidade) em 2007 e que tive a honra de liderar, cumpriu o que dela se podia e se devia esperar. Conduziu, com eficiência e eficácia o Clube aos tempos atuais como uma instituição sadia e saudável, apta a conviver com os desafios dos tempos atuais. Ao apresentar à AGO o presente relatório cumpre-me apresentar a todos o meu mais sincero agradecimento pela confiança que em mim depositaram e pela honra que me concederam de dirigir esta brilhante equipe de companheiros e amigos que tanto lutaram para a manutenção desta instituição modelar que é o Clube de Xadrez Epistolar Brasileiro, CXEB. Aos que integraram essa equipe, seja no exercício de cargos eletivos ou na condição de colaboradores, declaro alto e bom som que foi um privilégio tê-los como companheiros de jornada. Entrego hoje as funções de Presidente ao companheiro Márcio Barbosa de Oliveira, um grande colaborador durante todos esses 4 anos nos quais desempenhou com invulgar brilhantismo os papéis de vice-presidente e de delegado do CXEB junto à ICCF, tarefa na qual foi o principal responsável pela condução dos assuntos da Área Internacional.

Permitam-me declarar, neste momento, usando o jargão militar: **MISSÃO CUMPRIDA**

Belo Horizonte, 26 de julho de 2009.

Dorgival Guedes

Presidente do CXEB 2007/2009

TAXAS DE INSCRIÇÃO EM TORNEIOS INTERNACIONAIS

Informamos abaixo o valor das taxas de inscrição em torneios internacionais. Basta fazer a conversão em dólares (paralelo), enviando a quantia correspondente ao Diretor Financeiro, NATALINO CONSTANCIO FERREIRA – Rua Leopoldo de Passos Lima 72 São Paulo – SP – CEP 05271-000 - ou via e-mail - natalino@puma.com.br, citando a finalidade da quantia enviada.

Open Class	US\$ 14;	Higher class	US\$ 14;	Master Class	US\$ 20
Master Norm	US\$ 48;	GM Norm	US\$ 72;	World Cup	US\$ 28
Temáticos	US\$ 16;			Champ League(equipe)	US\$ 72
Olímpico(equipe)	US\$ 120			Mundial Semi-final	US\$ 50

DEMONSTRAÇÃO DE RESULTADOS DO EXERCÍCIO

CLUBE DE XADREZ EPISTOLAR BRASILEIRO

CNPJ:73.558.959/0001-10

Período: 01/01/2008 a 31/12/2008

RECEITA	24.110,56 C
RECEITAS	21.704,16 C
ANUIDADES	15.072,49 C
RENDA DE ADJUDICAÇÕES	105,60 C
SEMPERTRALIDADE	388,12 C
SÓCIO CONTRIBUINTE	1.533,98 C
TAXAS DE TORNEIOS	4.645,58 C
TRIMESTRALIDADE	108,39 C
EXTORNO DE CRÉDITO	150,00 D
GANHO COM APLICACÕES FINANCEIRAS	2.406,40 C
GANHOS COM APLICACÕES FINANCEIRAS	2.406,40 C
CUSTO E DESPESAS	
DESPESAS GERAIS	7.467,76 D
CORREIOS E TELEGRAFOS	1.077,75 D
SERVIÇOS PRESTADOS POR TERCEIROS P.J.	1.389,01 D
IMPRESSÃO DA RBXP	5.001,00 D
DESPESAS FINANCEIRAS	92,90 D
DESPESAS BANCÁRIAS	119,00 D
EXTORNO DE DESPESAS BANCÁRIAS	26,10 C
Superavit	16.549,90 C

SAO PAULO, 31 de dezembro de 2008.

DIRETOR FINANCEIRO
NATALINO CONSTANCIO FERREIRA

PRESIDENTE
DORGIVAL OLAVO GUEDES JUNIOR

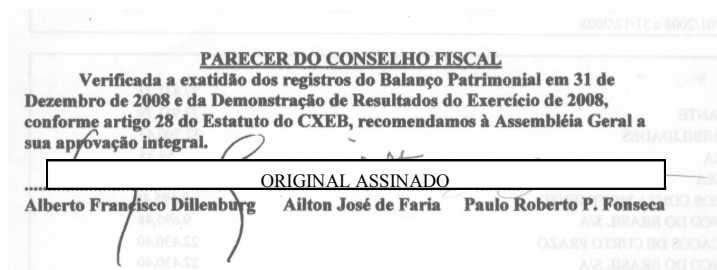

BALANÇO PATRIMONIAL**CLUBE DE XADREZ EPISTOLAR BRASILEIRO****CNPJ: 73.558.959/0001-10****Período: 01/01/2008 a 31/12/2008****ATIVO**

Ativo	37.831,27
CIRCULANTE	33.931,79
DISPONIBILIDADES	32.700,43
CAIXA	59,35
CAIXA	59,35
BANCOS CONTA MOVIMENTO	9.695,48
BANCO DO BRASIL S/A	9.695,48
APLICACAO DE CURTO PRAZO	22.430,40
BANCO DO BRASIL S/A	22.430,40
DIREITOS REALIZAVEIS A CURTO PRAZO	1.231,36
ADIANTAMENTOS	1.231,36
LIVRO 50 ANOS ICCF	1.231,36
IR S/ APLICAÇÕES FINANCEIRAS	515,20
ATIVO PERMANENTE	3.899,48
ATIVO IMOBILIZADO	3.899,48
BENS E DIREITOS EM USO	3.899,48
MOVEIS E UTENSILIOS	3.863,48
DIREITO DE USO DE LINHA TELEFONICA	36,00

PASSIVO

Passivo	37.831,27
PASSIVO CIRCULANTE	4.785,76
EMPRESTIMO E FINANCIAMENTOS	4.785,76
EMPREST E FINANCIAMENTOS BANCARIOS	4.785,76
WAGNER BRUCE KOVER	870,00
ICCF	3.915,76
PASSIVO EXIGIVEL A LONGO PRAZO	68.973,40
COMPROMISSOS A LONGO PRAZO	68.973,40
COMPROMISSOS A LONGO PRAZO	68.973,40
JOSE JOAQUIM AMORIM	68.973,40
PATRIMONIO LIQUIDO	(35.927,89)
SUPERAVIT OU DEFICIT	(35.927,89)
SUPERAVIT OU DEFICIT	(35.927,89)
SUPERAVIT OU DEFICIT	(35.927,89)

Reconhecemos a exatidão do presente Balanço Patrimonial, cujos valores do Ativo e Passivo mais Patrimônio Líquido importam em R\$ 37.831,27 (trinta e sete mil, oitocentos e trinta e um Reais e vinte e sete Centavos)

SAO PAULO, 31 de dezembro de 2008.

DIRETOR FINANCEIRO
NATALINO CONSTANCIO FERREIRA

PRESIDENTE
DORGIVAL OLAVO GUEDES JUNIOR

ORIGINAL ASSINADO

Solucionismo (28)

Pedro Luiz de Oliveira Costa Neto - politeleia@uol.com.br
Rua Alves Guimarães, 408/104 - CEP 05410-000 - São Paulo - SP

Neste número da coluna apresentamos mais uma novidade, da qual este escriba tomou conhecimento há pouco tempo e achou interessante. Assim, o problema 6 é um *selfmate* com a condição FML – Follow My Leader, seguir o meu líder, em português. Isto significa que as pretas são obrigadas a jogar uma peça na casa deixada imediatamente antes pela peça branca que se moveu. Mais uma possibilidade de diversão para os compositores e solucionistas. Vejam se gostam.

O XVI CBS – Campeonato Brasileiro de Soluções – Memorial Gerd Giebel – decorreu entre agosto de 2005 e maio de 2006, com coordenação de Leo Mano e Ricardo Vieira, e organização da UBP – União Brasileira de Problemistas. Teve 25 participantes na primeira fase, 19 na segunda, dos quais 12 se classificaram para a final ao vivo no Rio de Janeiro, à qual compareceram 6 candidatos daquele estado. Os cinco primeiros colocados foram, pela ordem, R. N. Stelling, S. Milward, M. M. Roland, A. C. Gerk e J. Maffei. Com esse triunfo, Stelling se igualou a Milward na condição de tricampeão brasileiro de solucionismo.

Enunciado:

Mate direto: (# 2) – Jogam as brancas e dão mate no número indicado de lances, para qualquer defesa possível das pretas.

Mate inverso: (S # 2) - Brancas jogam e obrigam as negras a lhes darem mate no número de lances indicado. As negras, por outro lado, tentam de tudo para não dar mate.

Mate ajudado: (H # 3) – Jogam as pretas e ajudam as brancas a darem mate no número indicado de lances.

PROBLEMAS

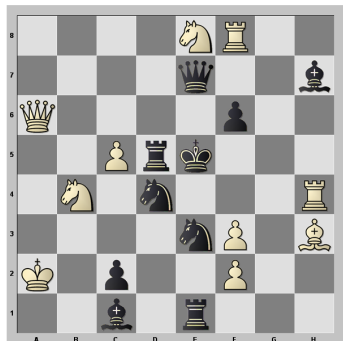

1) ≠ 2

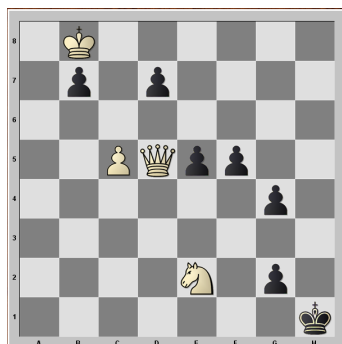

2) ≠ 3

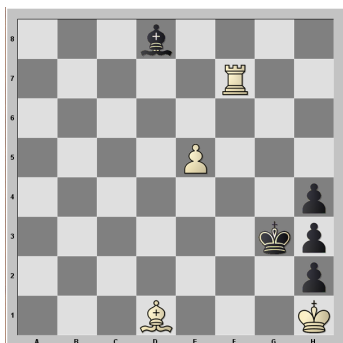

3) ≠ 5

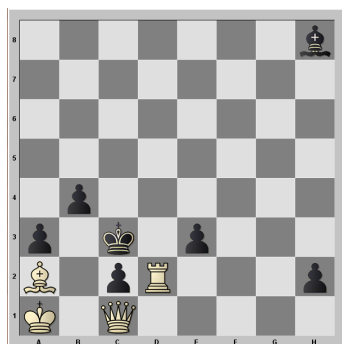

4) S ≠ 2

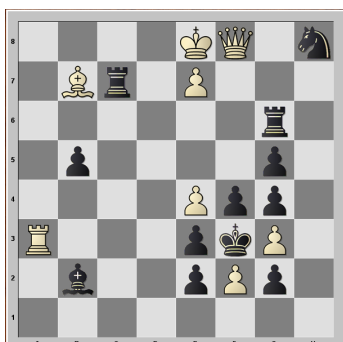

5) H ≠ 2 (3 soluções)

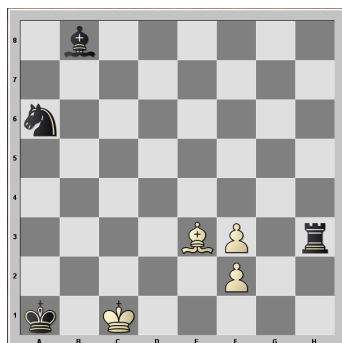

6) S ≠ 12 FML

COLUNA DO INICIANTE

Marcos Antônio dos Santos - cxbeano@yahoo.com.br
AN - Árbitro Nacional Confederação Brasileira de Xadrez

COLEÇÃO gira mundo

Autores: Marillia Raeder Auar Oliveira
e Marcos Antonio dos Santos

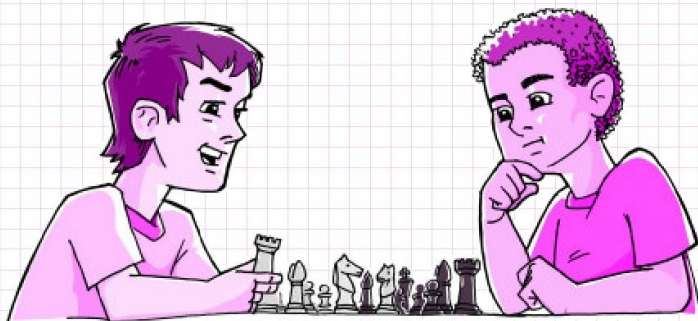

N° 40 / 2006

Os benefícios propiciados pelo ensino do jogo de xadrez nas escolas são assunto constante na mídia. Jogar xadrez desenvolve a memória, a capacidade de concentração, proporciona rapidez de raciocínio, maior habilidade de julgamento e síntese, e funciona como eficiente estímulo criativo.

Uma partida de xadrez passa por três fases: abertura, meio-jogo e final. Há muitas aberturas conhecidas e estudadas que grandes mestres já jogaram em importantes torneios, assim como diversos tipos de finais de jogo muito difundidos. Mas é na fase do meio-jogo que sobressai a capacidade de criação do joga-

dor.

Nela, podemos distinguir com clareza seu estilo: se é ousado, comedido, agressivo, tímido, enfim, não há livro ou partida conhecida que possa auxiliar o jogador nesse momento.

Quem joga xadrez pode ainda prever lances futuros seus e de seus adversários. Pode formular diversas possibilidades de jogadas, do mesmo modo que leitores projetam diferentes hipóteses sobre as combinações entre as perspectivas que são confirmadas ou reajustadas durante o processo de recepção textual.

O jogo se instalou no Ocidente na Idade Média e foi justamente no fim dessa era que encontrou a sua forma atual, ainda que persistam controvér-

sias quanto à sua origem. Há versões que apontam ter surgido na Índia, enquanto outras dão conta de que se originou na China.

A prática do xadrez dentro da escola é in-

dispensável. Não se trata apenas de mero jogo de divertimento, pois desenvolve habilidades cognitivas. Conhecê-lo e implantá-lo nas salas de aula pode ser um excelente recurso pedagógico.

ATIVIDADE

Em aulas de matemática há uma variada gama de possibilidades de atividades incluindo o jogo de xadrez em diferentes séries. Ao ensinarmos o valor das peças, estamos ao mesmo tempo estabelecendo relações matemáticas como lucro e prejuízo, valor relativo, valor absoluto, divisão, multiplicação, subtração e adição. Como a torre vale cinco pontos e o cavalo três, na maioria das vezes, é prejuízo perder uma torre e ganhar um cavalo do adversário. Mas em determinadas posições um cavalo pode ser de muito maior serventia que uma torre, como em posições fechadas, por exemplo, já que o cavalo pode "saltar" outras peças e a torre não. Ou seja, temos o valor relativo das peças e o valor absoluto, numérico mesmo. A adição refere-se a ganho de material através de trocas, e a subtração, ao contrário, a perda de material; a multiplicação entra em jogo quando uma peça aumenta o poder de outra, e a divisão se dá quando ocorre má colocação das peças, pois uma peça pessimamente colocada tem seu valor dividido ou até anulado

Xadrez no cinema

Existem filmes infantis dedicados ao jogo, como Viva a rainha! (1995), um filme holandês do diretor Esmé Lamers, e Lances inocentes (1993), de Steven Zaillian. Há outros filmes, como O último lance (2000), de Marleen Gorris, baseado no romance de Vladimir Nabokov, A defesa (1930), Face a face com o inimigo (1992), de Carl Schenkel; O sétimo selo (1956), tão aclamado filme do sueco Ingmar Bergman.

ATIVIDADE

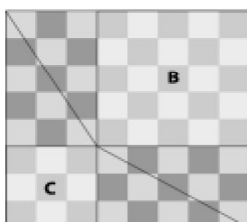
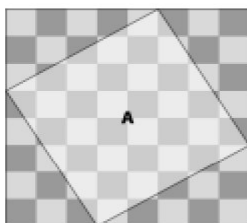

Demonstração do teorema de Pitágoras através do tabuleiro: Desenha-se um quadrado no tabuleiro. O tabuleiro é dividido em cinco partes: um quadrado (chamado A) e quatro triângulos retângulos idênticos. Volta-se a encontrar os quatro triângulos assim como dois quadrados menores (B e C). Todos os triângulos são sobrepostos, uma vez que ocupam a mesma superfície. Por conseguinte, as demais partes do tabuleiro ocupam igualmente uma superfície idêntica: no primeiro esquema, o quadrado A; no segundo, os quadrados B e C. Como o quadrado grande está construído sobre a hipotenusa do triângulo retângulo e o pequeno sobre seus lados, podemos concluir que o quadrado da hipotenusa é igual à soma dos quadrados dos lados. Para tanto, se pode utilizar o tabuleiro para qualquer triângulo retângulo. O célebre teorema de Pitágoras fica demonstrado.

ATIVIDADE



Além de ter sido um dos nossos maiores escritores, Machado de Assis foi exímio jogador de xadrez e participou do primeiro campeonato ocorrido no Brasil. Em muitos de seus livros o autor faz alusão ao jogo, como

por exemplo, em seu romance Iaiá Garcia. Machado formulava, ainda, para jornais, problemas enxadrísticos. Outros autores também citam o xadrez, como por exemplo, Gustavo Bernardo em seu romance, Lúcia; Lewis Carroll em Alice; The immortal game, de Poul Anderson; a novela Xadrez, de Stefan Zweig; Xadrez, truco e outras guerras, de José Roberto Torero.

ATIVIDADE

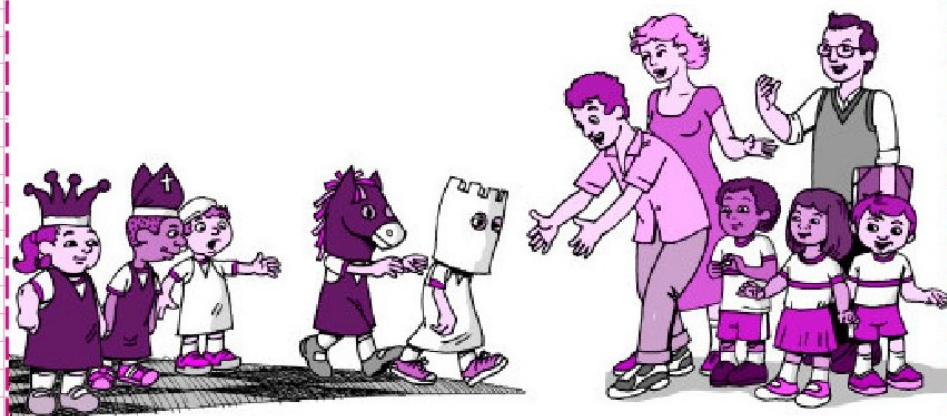

Outra atividade que sempre faz muito sucesso nas escolas é o xadrez gigante. São peças de xadrez muito maiores que o normal, podendo o rei, peça mais alta, medir até mais de 1 metro. As peças são dispostas em um enorme tabuleiro. Na realidade, não há limite para a altura delas, que funcionam como atrativo para as crianças e também como estímulo ao jogo. É possível ainda preparar uma partida com peças humanas, ou seja, os alunos se vestem caracteristicamente como peças de xadrez e desempenham cada papel. Essa atividade é sempre muito bem vista dentro da escola e pode trazer os pais dos alunos para esse ambiente, promovendo total integração entre comunidade e escola.

ATIVIDADE

A geografia também pode contar muito com a contribuição do xadrez, tendo em vista os locais onde são realizados os torneios, cidades onde nasceram grandes mestres do jogo, os nomes das diferentes aberturas e defesas, que freqüentemente levam nomes de lugares. Como exemplo, na Defesa Siciliana temos a variante Sveshnikov, muito praticada pelos mestres oriundos da cidade russa de Chelyabinsk.

Isso pode servir de gancho a um estudo das condições geográficas da cidade, como densidade demográfica, latitude, longitude, bem como um levantamento dos costumes e das características culturais.



ATIVIDADE

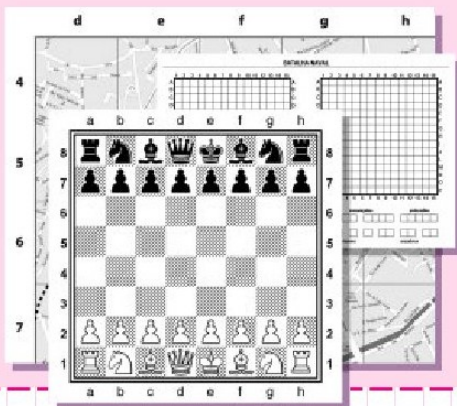

Anotação de partida: para anotar uma partida, usamos o sistema alfanumérico. As colunas (longitude) recebem letras e as linhas (latitude) recebem números.

Esse sistema serve para anotar o lance, do mesmo modo como em geografia usáramos a latitude e a longitude para a localização de cidades no mapa. O conhecido jogo de batalha naval serve de excelente apoio tanto para a geografia como para o xadrez.

MULTIRIO - Presidência - *Regina de Assis* • Diretoria de Mídia e Educação - *Marcos Ozório* • Núcleo de Publicações e Impressos - *Maria Inês Delorme* • Equipe de Produção - *Cristina Campos (texto)*, *Adriana Simeone (diagramação)*, *David Macedo (ilustração)*, *Vivian Ribeiro (produção gráfica)*, *Cesar Garcia (revisão)* • Fotolitos e Impressão - *Cidade América Artes Gráficas* • Tiragem - *36.500 exemplares*

Este exemplar é parte integrante da Revista NÓS DA ESCOLA nº 40.

Empresa Municipal de Múltiplos Ltda.

Largo dos Leões, 15 - 9º andar - Humaitá - Rio de Janeiro - RJ
CEP 22260-210 - ouvidoriomultirio@pcrj.rj.gov.br

RIO Jogos Pan-Americanos Uma conquista da PREFEITURA de RIO

PREFEITURA EDUCAÇÃO MULTIRIO

C.X.E.B. - RATING DOS ASSOCIADOS ATIVOS

Torneios Calculados: XXII CBI (SD) Pr. 02; XXIII TBI (EM) SF Grupos 01, 02, 04 e 05; TBI Série 2007 (PO) Pr. Grupos 01 a 03; TBI Série 2007 (SD) Pr. Grupo 07; TBI Série 2007 Pr. (EM) Grupos 01 a 03; TC/S (SD) Grupos 14 e 15; TC/E (EM) Grupo 07; TC/E (SD) Grupos 09, 10 e 12; TC/A (EM) Grupo 16; TC/A (SD) Grupos 20 e 21; XII CBV Final; XIII CBV Final; TT/I (SD) 01 Grupos 06 a 09; TT/I (SD) 02 Grupos 07 a 09; TT/I (SD) 03 Grupo 08; TT/I (SD) 04 Grupo 01, 06, 07 e 08; TT/J (SD) 01 Grupos 01 e 02; TT/J (SD) 02 Grupo 01; TT/J (SD) 03 Grupo 01.

50 Maiores Pontuações Set/2009**POS RATING NOME**

1	1435	CARLOS EVANIR COSTA
2	1431	PAULO EDISON TERRES CHACON
3	1423	LUIS ALMIRON
4	1406	JOAO CARLOS DE OLIVEIRA
5	1402	PAULO CEZAR OLIVEIRA TORTORA
6	1393	CESAR ROBERTO DA SILVA REIS
7	1392	ALBERTO MOURAO BASTOS
8	1383	LUIZ CLAUDIO GUIMARAES
9	1365	MÁRCIO BARBOSA DE OLIVEIRA
10	1358	REYNALDO AUGUSTO F ALVARENGA
11	1353	NEVIO JOAO
12	1352	JORGE DE SA CAVALCANTI
13	1351	EDUARDO ALMEIDA DINIZ
14	1350	RAMIRO DA COSTA ALMEIDA
15	1349	DORGIVAL OLAVO GUEDES JUNIOR
16	1346	AIRTON FERREIRA DE SOUZA
17	1343	ALFREDO DUTRA
18	1343	ANTOINE RENE S.ROWIES
19	1340	TELMO SEBASTIAO BUENO
20	1340	VICENTE MAJO DA MAIA
21	1336	NATALINO CONSTANCIO FERREIRA
22	1336	BOLIVAR RIBEIRO GONZALEZ
23	1336	SERGIO LUIZ DE SOUZA
24	1335	GILSON LUIS CHRESTANI
25	1334	ALBERTO FRANCISCO DILLENBURG

POS RATING NOME

26	1333	RODRIGO VELOSO FARGNOLI
27	1330	CLORIVALDO FERNANDES DE ABREU
28	1326	ABDIAS NEVES DE MELO FILHO
29	1323	MILTON GONCALVES SANCHEZ
30	1320	MARCOS ANTONIO DOS SANTOS
31	1314	DENIS MOREIRA LEITE
32	1312	RICARDO ERNESTO RAIN
33	1305	MARCO AURELIO FERREIRA MAIA
34	1303	MARCUS ANTONIO ROLIM SILVA
35	1302	MARIO SERGIO SOUZA GUIMARAES
36	1302	UBIRAJARA MARTINS MESQUITA
37	1301	WARNER BRUCE KOVER
38	1301	ROMEU EDGAR MUNDSTOCK
39	1300	MILTON WEYRICH
40	1299	JUAREZ LEAL DE SOUZA
41	1298	RUY CASTRO MONTEIRO DA SILVA
42	1295	BERTO JOSE COSTA
43	1291	ODILO BLANCO LIZARZABURU
44	1290	FLAVIO ARNALDO BRAGA SILVA
45	1285	JOSE ANTONIO S GONCALVES
46	1285	JOAO ALBERTO CORREIA DA SILVA
47	1284	ORNELIO DE SOUZA
48	1283	JORGE PEREIRA GONCALVES FILHO
49	1282	PAULO ROBERTO T MARCZYKOSKI
50	1279	JOSE CARLOS MESQUITA FARIAS

Ordem Alfabética - Pontuações Set/2009**POS Rating Nome**

28	1326	ABDIAS NEVES DE MELO FILHO
75	1224	ACARY BARBOSA
193	1000	ADALBERTO FRANCO DA CUNHA JR
213	969	ADALBERTO JOAO F DE OLIVEIRA
144	1072	ADILSON MARTINS COELHO
170	1029	ADNAN MEDEIROS BEZERRA
175	1012	ADRIANO ALBIANI BARATA
159	1038	AFONSO RICARDO DE OLIVEIRA
221	948	AGENOR TEIXEIRA LEITE ANDRADE
16	1346	AIRTON FERREIRA DE SOUZA

POS Rating Nome

172	1021	ALAOR FRANCO MARTINS
25	1334	ALBERTO FRANCISCO DILLENBURG
7	1392	ALBERTO MOURAO BASTOS
58	1265	ALCINDO LUZ BASTOS SILVA FILHO
139	1078	ALEXANDRE ADAM
164	1034	ALEXANDRE DOS R G PASSAES
82	1202	ALEXSANDRO D BRANDAO HUDSON
17	1343	ALFREDO DUTRA
119	1124	ALTAMIR PENHA MORATO
208	978	ALUISIO JOSE LOBO MAIA

POS	Rating	Nome
218	957	AMARO RICARDO FERNANDES
132	1096	ANDRE CARLOS SALZANO MASINI
178	1003	ANDRE LOPES NETTO
126	1113	ANGEL PORTAL
244	832	ANGELO GONÇALO DA SILVA
18	1343	ANTOINE RENE S.ROWIES
150	1063	ANTONIO CARVALHO NUNES JR
211	976	ANTONIO CORDEIRO FILHO
138	1080	ANTONIO FERNANDO M B RUPOLO
165	1033	ANTONIO FERNANDO P. DA SILVA
200	992	ANTONIO MARIO BATISTA LIMA
84	1196	AROLD TEIXEIRA DE ALMEIDA
236	886	ATOS PEIXOTO FALKENBACH
173	1019	AURELIO HAUSEN MELO
241	873	AURIMAR MARCELO DA SILVA
42	1295	BERTO JOSE COSTA
112	1132	BIANOR DE OLIVEIRA NEVES
22	1336	BOLIVAR RIBEIRO GONZALEZ
190	1000	CAETANO AZAMBUJA LANGARO
77	1217	CARLOS ALBERTO JORIO EBOLI
189	1000	CARLOS ALESSANDER COSTA ALVES
1	1435	CARLOS EVANIR COSTA
212	975	CARLOS IGUTI
63	1249	CARLOS LINS ROSAS
145	1072	CARLOS RAMOS VILLARES
232	906	CARLOS RODRIGUES DE MORAIS
137	1083	CELIO FERRAZ RIBEIRO
92	1182	CELSD DE RUI BEISIEGEL
124	1117	CELSD LUIZ DA SILVA
6	1393	CESAR ROBERTO DA SILVA REIS
181	1000	CHARLES MANN DE TOLEDO
117	1125	CHRISTIAN ALFRED CARLSEN
161	1036	CLAUDIO ROBERTO VIGNA
125	1114	CLEBER LHOTELLIER BEZERRA
27	1330	CLORIVALDO FERNANDES DE ABREU
207	978	DALTRO ALVES PEREIRA
204	983	DANILO NAMO
31	1314	DENIS MOREIRA LEITE
184	1000	DENNIS LUCAS GONÇALVES
109	1135	DIONISIO KISS
220	952	DJALMA DOS REIS
15	1349	DORGIVAL OLAVO GUEDES JUNIOR
201	989	EDILTON FERREIRA DIAS ARAUJO
169	1030	EDMIR BARBOSA FERNANDES
83	1197	EDMUNDO DE LACERDA FILHO
231	908	EDSON LUIS MOREIRA SARMENTO
176	1010	EDSON SYLVIO GUIMARAES
205	982	EDSON TAFNER
13	1351	EDUARDO ALMEIDA DINIZ
66	1246	EDUARDO ARRUDA CUNHA
185	1000	EDUARDO BATISTA QUEIROZ DA SILVA
56	1268	EDUARDO LAVIERI MARTINS
187	1000	EDUARDO SANTOS BENAZZI
226	931	ELIZEU MACIEL DA SILVA
239	878	ELOMAR GERHARDT
129	1106	EMILIANO CARLOS B. CASTOR
62	1256	ERIC KRIEGER VON BOROWSKI
78	1216	ESTEVAO TAVARES NETO
166	1032	EVANDRO MOREIRA NUNES
157	1041	EVERALDO DE ASSIS BORGES
55	1274	FABIO BOLIST PICCOLI
51	1278	FAUSTO MONTEIRO MESQUITA JR
235	895	FERNANDO A MEDEIROS DO O
79	1209	FERNANDO CEZAR POZZA
128	1110	FERNANDO MARTINHO

POS	Rating	Nome
44	1290	FLAVIO ARNALDO BRAGA SILVA
110	1133	FLAVIO JUAREZ FEIJO
222	946	FRANCISCO ARIVANO DE MELO
202	988	FRANCISCO DE CASTRO SILVA
70	1233	FRANCISCO JOSE BAENA DE MORAES
100	1153	FRANCISCO JOSE VAZ PORTO
214	967	FRANCISCO NERIS PEREIRA
99	1154	GERSON DE SOUZA BAPTISTA
24	1335	GILSON LUIS CHRESTANI
199	992	HAROLDO DE BARROS SALLES
130	1103	HEDERY VIDIGAL
215	966	HELDER OCTAVIO RODRIGUES BORGES
96	1157	HELOISA STANGE AMORIM
86	1189	IRAJA LEONARDO DA FONSECA
225	935	IRINEU VIEIRA DA PAIXAO
57	1265	ITALO GERMANO BRASIL TRAVI
133	1094	IVAN MARQUES DA SILVA
91	1182	IVO IAHN
121	1122	JAIDER FRANCISCO ALBERGARIA
140	1077	JAIME LUIS HENKES
88	1189	JALDEMAR RODRIGUES DE SOUZA
46	1285	JOAO ALBERTO CORREIA DA SILVA
180	1001	JOAO APARECIDO DE CAMARGO
240	873	JOAO BAPTISTA DE CARVALHO
4	1406	JOAO CARLOS DE OLIVEIRA
94	1177	JOAO DE DEUS CARVALHO
89	1188	JOAO EDUARDO P ABRAMIDES
216	959	JOAO FRANCISCO DOS SANTOS
104	1148	JOAO JOSE ARAUJO MOURA FILHO
111	1133	JOAO LOPES COELHO
101	1151	JOAO MANOEL DE CAMPOS
148	1067	JOAO VICTOR DA SILVA
245	781	JORGE ALBERTO DACAL MENDES
98	1155	JORGE ANDRE PREGUN
12	1352	JORGE DE SA CAVALCANTI
174	1017	JORGE JERONIMO F.DOS SANTOS
209	978	JORGE LUIZ DE MORAES TOURINHO
48	1283	JORGE PEREIRA GONCALVES FILHO
45	1285	JOSE ANTONIO S GONCALVES
229	929	JOSE ANTONIO SANCHEZ
50	1279	JOSE CARLOS MESQUITA FARIAS
115	1128	JOSE CELIO COLTRO
167	1031	JOSE DOS SANTOS BRASIL LEITE
192	1000	JOSE FRANCISCO RODRIGUES LIMA
95	1167	JOSE GETULIO MARTINS SEGALLA
182	1000	JOSE MARINHO ALVES FILHO
154	1056	JOSE RAIMUNDO PEREIRA GOMES
68	1242	JOSE RIBAMAR DA COSTA ASSUNCAO
81	1203	JOSE ROBERTO MORAU
136	1087	JOSE ROMAIN T. COSTA SILVA
123	1118	JOSE SEVERINO DE MAGALHAES
40	1299	JUAREZ LEAL DE SOUZA
197	996	JULIO CESAR ALBERTO MOORE
59	1263	LAIR VALIO ALVES
224	935	LAJOS RADAY
233	899	LEONARDO DAMIGO
93	1180	LEONARDO GUEDES DE MAGALHAES
171	1024	LUCIANO KRAUSE CENCI
223	941	LUIS ALBERTO DE LIMA PIRES E BARROS
3	1423	LUIS ALMIRON
113	1132	LUIS MOLIST VILANOVA
168	1031	LUIZ ADELAR GUELF
71	1232	LUIZ ANGELO MARQUES NORONHA
8	1383	LUIZ CLAUDIO GUIMARAES
54	1276	LUIZ DE MAGALHAES CARVALHO

POS	Rating	Nome
64	1248	LUIZ DO PRADO
237	884	LUIZ FERNANDO DO CARMO
102	1150	LUIZ FRANCISCO SILVA BARBOSA
206	982	LUIZ GONZAGA RAMALHO
158	1038	LUIZ MAZZAROLO NETO
147	1069	MARCELO BRUNO RODRIGUES
198	994	MARCELO CLAUDIO FAUSTO MAIA
160	1038	MARCELO GUSMAO ARNOSTI
106	1148	MARCIO ANTONIO ALMEIDA
9	1365	MÁRCIO BARBOSA DE OLIVEIRA
191	1000	MARCIO FABIANO CHAVES BASTOS
122	1120	MARCO ANTONIO SALLES DE BARROS
33	1305	MARCO AURELIO FERREIRA MAIA
210	978	MARCO AURELIO LYRIO REIS
30	1320	MARCOS ANTONIO DOS SANTOS
116	1127	MARCOS SALLES NAVARRO
34	1303	MARCUS ANTONIO ROLIM SILVA
183	1000	MARILIA RAEDER AUAR OLIVEIRA
135	1088	MARIO ALEXANDRE C.NORMANDO
85	1196	MARIO FAINI
35	1302	MARIO SERGIO SOUZA GUIMARAES
151	1062	MATHEUS BACILA DE MESQUITA
155	1044	METRY BACILA
29	1323	MILTON GONCALVES SANCHEZ
39	1300	MILTON WEYRICH
149	1065	NAJILA MEDEIROS BEZERRA
21	1336	NATALINO CONSTANCIO FERREIRA
179	1002	NELSON LOPES
11	1353	NEVIO JOAO
74	1225	NICOLAU MORIHAMA
43	1291	ODILO BLANCO LIZARZABURU
47	1284	ORNELIO DE SOUZA
146	1071	OSVALDO MAKOTO YASUDA
196	996	OSWALDO CABRAL FRANCO
203	988	PAUL ANDERSON TONON
219	953	PAULO ADRIANO MATOZO
76	1222	PAULO AMILCAR GOENEZ BRIAO
67	1242	PAULO BECHARA DUTRA
134	1091	PAULO CAETANO BRACCO
228	929	PAULO CESAR SILVEIRA FERREIRA
5	1402	PAULO CEZAR OLIVEIRA TORTORA
2	1431	PAULO EDISON TERRES CHACON
61	1258	PAULO FALCONI
87	1189	PAULO FERRAZ AYROSA
103	1150	PAULO FRANCISCO NUNES
141	1076	PAULO KLINGER MONTEIRO
127	1111	PAULO ROBERTO BRAGAGNOLLO
142	1075	PAULO ROBERTO FERREIRA BRITO

POS	Rating	Nome
194	996	PAULO ROBERTO MENDONCA
80	1204	PAULO ROBERTO P.FONSECA
49	1282	PAULO ROBERTO T MARCZYKOSKI
153	1056	PAULO SERGIO E SILVA
120	1122	PEDRO LUIZ DE O COSTA NETO
14	1350	RAMIRO DA COSTA ALMEIDA
53	1278	REGINALDO DE CASTRO CERQUEIRA F°
97	1156	REGINALDO DE CASTRO CERQUEIRA
234	899	REGINALDO SCARABELI CANDIDO
186	1000	RENATO GAIA PREGUN
10	1358	REYNALDO AUGUSTO F ALVARENGA
32	1312	RICARDO ERNESTO RAIN
177	1006	RICARDO RIZZO CORREA GALVAO
60	1258	RICHARD MITSUO FUZISHAWA
162	1036	ROBERTO DANTAS
230	920	ROBERTO GONCALO DA SILVA
26	1333	RODRIGO VELOSO FARGNOLI
105	1148	ROGERIO EINLOFT DO AMARAL
38	1301	ROMEU EDGAR MUNDSTOCK
41	1298	RUY CASTRO MONTEIRO DA SILVA
65	1247	SALVADOR HOMCE DE CRESCE
118	1124	SERGIO GONCALVES BARBOSA
114	1131	SERGIO LUIS BADOLATI RODRIGUES
23	1336	SERGIO LUIZ DE SOUZA
188	1000	SERGIO MAIA
69	1240	SERGIO ROBERTO ALVES FARIAS
163	1034	SERGIO VIEIRA MILWARD AZEVEDO
19	1340	TELMO SEBASTIAO BUENO
195	996	TIBOR RABOCZKAY
72	1228	TOMAZ DE AQUINO PETRAGLIA
52	1278	TORBEN ERIK CARLSEN
227	930	TORQUATO DE GODOY
243	841	UBIRAJARA DE OLIVEIRA BARROSO
36	1302	UBIRAJARA MARTINS MESQUITA
90	1188	UILDE ENICO MONTEIRO
131	1098	VALDIR TAVARES DOURADO
143	1073	VALDIVINO CARLOS FRIACA
242	846	VALMARI MATOS
73	1227	VANILDO JOAO KAUPERT
20	1340	VICENTE MAJO DA MAIA
107	1147	VIDAL SILVA JUNIOR
108	1138	WAGNER DE MELO FRANCO SILVA
152	1057	WAGNER FERRARO DA COSTA
37	1301	WARNER BRUCE KOVER
238	880	WELTON LUIZ ALVES
217	958	WILSON PAVAO
156	1044	ZEOMAX BEZERRA

INSCREVA-SE PELA SALA CXEB: <http://www.interajedrez.com/CXEB/sp4.htm>

ou

PELA PÁGINA NA INTERNET: <http://www.cxeb.org.br/ins-onli.htm>

ou

ENVIANDO UMA CARTA PARA: Setor de Inscrições: Jorge André Pregun - Av. Benedito Castilho de Andrade, 1007 Bl.2 ap. 42 – CEP 13212-070 – Jundiaí-SP

E-mail: pregun@ig.com.br informando:

MATRÍCULA, CATEGORIA, NOME, E-MAIL, ENDEREÇO, CEP, CIDADE, UF, TELEFONE

Soluções

1. G. Mentasti, Skakblader, 1939 - 1º prêmio

1. Cxf6!

2. A. Marceil, Corriere Mercantile, 1965

11. Ra7! b6 2. Da8
 d6 2. Db7
 f4 2. De4
 g3 2. Df3
 E4 2. Dd4
 Rh2 2. Dxe5+

3. G. Murkisch, Deutsche Schachzeitug, 1967 – 1º prêmio

1.Tf5! Ameaça 2. Bh5
 Bg5 2. Tf3+ Rg4 3. Tf1 + Rg3 4. Bh5 5. Tf3+

4. A. Cuppini, Itália, 2006

1. Td4! Ameaça 2. Db2+ axb2#
 h1(D) 2. Td3+ Rxd3#
 Bxd4 2. Dxc2+ Rxc2#
 Rxd4 2. Dxe3+ Rxe3#

5. J. Kapros & J. Lois, Budapesti Sakkszöv, 1979 – Recomendado

1. Bc3 Bc6 2. exf2 Txc3#
 1. Tf6 Tc3 2. fxg3 Dxf6#
 1. Tcc6 Df6 2. Rxe4 Bxc6#

6. P. L. O. Costa Neto, 2009

1.f4 Tf3 2.Ba7 Te3 3.Bb6 Ba7 4.Bd8 Bb6 5.Bg5 Bd8 6.Bh6 Bg5
 7.Bf8 Bh6 8.Bd6 Bf8 9.Bb4 Bd6 10.f5 Bf4 11.Be1 Cb4 12.Bd2 Te1#



CLUBE DE XADREZ EPISTOLAR BRASILEIRO

(LEVA O XADREZ, TRAZ O AMIGO)

PROPOSTA DE SÓCIO

- | | |
|-------------|--------------------------------|
| 1. NOME | 6. TELEFONE |
| 2. ENDEREÇO | 7. E-MAIL |
| 3. CIDADE | 8. PROFISSÃO |
| 4. ESTADO | 9. ESTADO CIVIL |
| 5. CEP | 10. LOCAL E DATA DE NASCIMENTO |

- Junte à proposta um cheque nominativo ao Clube de Xadrez Epistolar Brasileiro, correspondente à sua 1ª anuidade;
- A proposta deverá ser enviada ao Presidente: Márcio Barbosa de Oliveira – marbol@attglobal.net - Rua Cândido Gaffree 135 – Rio de Janeiro – RJ – 22291-080
- Solicitamos-lhe indicar os nomes e endereços de alguns dos seus amigos que poderiam jogar xadrez por correspondência, para prévio contato.

Todos os dados constantes nesta proposta serão de uso confidencial e restrito ao CXEB

O QUE É O XADREZ POSTAL? - É a prática do xadrez por correspondência.

COMO PRATICÁ-LO? - Os jogadores enviam seus lances por carta, aerograma, cartão postal, fax, E-mail, provedor ou ainda por outro meio a ser criado ou referendado pelo Clube, usando os mesmos sistemas usuais de anotação do *xadrez ao vivo*:

Algébrico – 1.e4 e5 2.Cf3 Cc6 ou **Numérico** – 1. 5254 5755 2. 7163 2836. O Sistema Numérico é muito usado nas competições internacionais. Nos torneios nacionais, a sua vez, recomenda-se o uso do Sistema Algébrico.

Os torneios são regidos por regulamentos e regras próprias que estabelecem, entre outras condições, o Tempo de Reflexão (total dos dias que são permitidos para refletir e responder o lance do adversário, a cada série de 10 lances), e a duração dos torneios, em geral de um ano e meio, se por carta; um ano, se por E-mail ou sala do CXEB. O jogador enfrentará, simultaneamente, todos os parceiros do seu grupo.

COMO FAZER PARA PRATICÁ-LO? - No Brasil, o xadrez postal é dirigido pelo Clube de Xadrez Epistolar Brasileiro - **CXEB**, reconhecido pela Confederação Brasileira de Xadrez (**CBX**), filiado à Internacional Correspondence Chess Federation (**ICCF**), entidade internacional do xadrez postal, e à Confederación Americana de Ajedrez Postal (**CADAP**), que representa a ICCF na América Latina.

COMO ASSOCIAR-SE AO CXEB? - Basta preencher a proposta de sócio, e remetê-la ao Presidente do CXEB, com o pagamento da primeira anuidade.

PAGA ALGUMA TAXA? - Sim, uma contribuição anual de R\$72,00. O pagamento pode ser feito por meio de cheque comum, cruzado, nominativo ao CXEB, ou de depósito em conta-corrente do Clube, com o posterior envio da cópia do depósito à Tesouraria, para identificação do crédito e aviso ao setor de cadastro.

O QUE OFERECE O CXEB? - Torneios! Amigos! Diversão de Primeira Qualidade! Veja:

a) TORNEIOS DE CLASSIFICAÇÃO – TC - Torneio no qual o associado define a sua categoria no Clube: Torneio de Classificação da Categoria Aberta (TC/A), Torneio de Classificação da Categoria Especial (TC/E) ou Torneio de Classificação da Categoria Superior (TC/S). O primeiro torneio é formado com grupos de 7 participantes e o segundo e o terceiro são torneios formados com grupos de 11 jogadores. Os dois primeiros colocados de cada grupo são promovidos à categoria seguinte (exceto na Superior), desde que atinjam no mínimo 3/4 dos pontos possíveis; os que não obtiverem 1/3 dos pontos possíveis voltam à categoria imediatamente anterior (não há rebaixamento no TC/A). Ao inscrever-se em um TC pela primeira vez, o associado deverá disputar um TC/A. É permitido jogar, simultaneamente, até 3 grupos da mesma categoria, desde que a inscrição seja realizada no máximo em até 6 meses após o início do primeiro grupo.

b) TORNEIOS TEMÁTICOS - Grupos com 5 participantes, estes torneios têm início sempre que se completa um grupo de uma determinada Abertura e não há limite de inscrição em grupos de mesmo tema ou de temas distintos. Os temas disponíveis são divulgados na Revista Brasileira de Xadrez Postal - RBXP, e são renovados anualmente.

c) CAMPEONATO BRASILEIRO INDIVIDUAL - Torneio anual restrito aos associados do Clube. É a prova máxima do xadrez postal brasileiro. Na Fase Semifinal, há acesso direto a jogadores classificados em outras competições do próprio CXEB, da CADAP e da ICCF. As Fases Semifinal e Final, são computáveis também para rating da ICCF. Este torneio é disputado nas versões postal, e-mail e servidor.

d) TAÇA BRASIL - Torneio anual acessível aos não-associados e aos associados do Clube, independentemente da categoria a que pertençam. É disputado na versão postal, nos anos ímpares; e por meio eletrônico, na versão por E-mail, nos pares. Uma das maiores competições do xadrez postal mundial!

e) XADREZ EPISTOLAR RÁPIDO - Torneios de 10 meses de duração, com regras próprias. Uma novidade mundial, exclusiva do CXEB! Vale a pena experimentar.

f) OUTROS TORNEIOS - Realizamos ainda: Torneios por Equipes, Torneios para Veteranos, para Jovens (em geral) e para Mulheres, Campeonatos Estaduais e Competições Internacionais.

g) TORNEIOS ELETRÔNICOS – Têm a duração de 12 meses (os torneios postais, como já informado, 18 meses). Há ainda a possibilidade de jogar-se os torneios especifi-

cos da Categoria Postal utilizando-se o E-mail, desde que haja mútuo acordo entre os jogadores. **Atenção:** a recíproca, no entanto, é proibida.

COMO PARTICIPAR DOS TORNEIOS? - Consulte a seção *Serviços - Informações - Inscrições*, na Revista. Os inscritos em qualquer torneio recebem o emparelhamento com nome e endereço de seus adversários, datas do início e término da competição e outras informações pertinentes.

MAIS ALGUMA COISA? - Sim, a cada dois meses os associados recebem, gratuitamente, uma revista contendo os resultados dos torneios, partidas, artigos e muitas informações úteis. Também o clube disponibiliza um endereço exclusivo na Grande Rede, sem restrições de acessibilidade. *Visite-nos.*

INFORMAÇÕES GERAIS

Mudança no setor de cadastro: O responsável é: **Jorge André Pregun** – Av. Benedito Castilho de Andrade, 1007 bloco 2 apto. 42 – 13212-070 - Jundiaí-SP – e-mail: **pregun@ig.com.br**

Ao pagar a anuidade, informe também ao setor de cadastro. Há sempre pagamentos não identificados, por falta de aviso ao Diretor Financeiro e ao Cadastro, na conta do CXEB.

Caro sócio que gosta de jogar torneio **postal e por email**, o número de inscrições nestes torneios está muito baixas e é necessário que convide amigos que gostem desta modalidade, incentivando-os a se inscreverem.

Sala de xadrez do CXEB:

<http://www.interajedrez.com/cxeb/sp4.htm>

As partidas e artigos candidatas a publicação na RBXP, devem ser enviadas ao editor: **Jorge André Pregun** (Av. Benedito C. Andrade, 1007- Ap. 42 – Bloco 2 – Jundiaí – SP 13212-070) E-mail: **cxeb.revista@gmail.com**

CAMPEONATO BRASILEIRO INDIVIDUAL**Campeões do CBI**

I CBI	Henrique Pereira Maia Vinagre	XI CBI	Carlos Evanir Costa
II CBI	Adaucto Wanderley da Nóbrega	XII CBI	Zélio Bernardino
III CBI	Antônio Pacini	XIII CBI	João Carlos de Oliveira
IV CBI	Gilberto Fraga Portilho	XIV CBI	Airton Ferreira de Souza
V CBI	Orlando de Alcântara Soares	XV CBI	Ércio Perocco Junior
VI CBI	Marco Antônio Hazin Asfora	XVI CBI	Marcio Barbosa de Oliveira
VII CBI	Hemar Antônio Galvão Barata	XVII CBI	Rodrigo Veloso Fargnoli
VIII CBI	Antônio José C. D. Tavares	XIX CBI(A)	Jose Arnaldo de Bello Vieira
IX CBI	Gilson Luis Chrestani	XIX CBI(B)	Milton Gonçalves Sanchez
X CBI	Zélio Bernardino		

Diretor: **Valdir Tavares Dourado**
E-mail: valdirdourado@terra.com.br

CBI XVIII (PO) F: atualização - Marcos Antonio dos Santos, Jorge de Sá Cavalcanti, Rodrigo Veloso Fargnoli e César Roberto da Silva Reis – inscrições canceladas. José Getúlio Martins Segalla abandonou sem aviso. Milton 1 Severino - Natalino 0 Severino - Alcindo 0,5 Paulo – Alcindo 1 Severino – Alcindo 0,5 Torben – Fábio 1 Severino – Milton 0,5 Paulo – Paulo 0,5 Francisco – Natalino 0,5 Abdias – Severino 0 Torben.

Diretor: **Celso Luiz da Silva**
E-mail: cl-silva@brturbo.com.br

XX CBI (PO) Final – Início 30/01/2009 Final 30/07/2010

Pozza 1 Noronha – Tomaz 1 Pozza – Abdias 1 Pozza.

XXI CBI (EM) Final – Início 17/11/2008 Final 17/11/2009.

Obs. Por comum acordo, as partidas estão sendo disputadas no Servidor.

Eric ½ Ramiro – Torben ½ Milton – Ramiro

1 Torben – Rodrigo ½ Torben – Milton ½ Fabio – Paulo 0 Milton – Assuncao 0 Milton - Marcus 1 Richard – Richard ½ Fabio – Richard 0 Antoine – Antoine ½ Denis – Ramiro 1 Paulo – Juarez ½ Fabio – Fabio ½ Paulo – Fabio ½ Prado – Antoine ½ Fabio – Prado 1 Paulo – Paulo ½ Antoine.

XXII CBI (SD) Preliminar – Início 13-/09/2008 Final 13/09/2009.

Grupo 1: Magalhaes ½ Denis – Denis 1 Rogerio – Eduardo 0 Denis.

Grupo 2: Paulo ½ Romeu – Romeu 0 Pozza . Grupo encerrado. Classificam-se Rodrigo Veloso Fargnoli e Eduardo Arruda Cunha. Parabéns.

Grupo 3: Paulo ½ Irajá – Torben 1 Romeu - Irajá ½ Torben.

Grupo 4: Luiz ½ Telmo – Serjão 0 Torben.

Grupo 5: Ramiro 1 Torben – Marcus ½ Serjão – Adelar 0 Luiz – Torben 1 Evan-dro.

Grupo 6: Ferraz ½ Abramides.

XXIII CBI (SD) Preliminar

Grupo 1: Início 31/03/2009 – Final 31/03/2010.

Serjão ½ Eboli – Kaupert ½ Serjão – Serjão 1 Celio – Rogerio ½ Serjão – Aroldo ½ Serjão – Bechara ½ Serjão – Eboli 0 Kaupert – Celio 0 Eboli – Eboli 0 Rogerio – Magalhaes ½ Eboli – Eboli ½ Bechara – Kaupert 1 Celio – Rogerio ½ Kaupert – Kaupert 1 Magalhaes – Kaupert ½ Ornelio – Bechara 1 Kaupert – Celio 0 Bechara – Magalhaes ½ Eduardo – Magalhaes 0 Bechara – Aroldo ½ Eduardo.

Grupo 2: Início 31/03/2009 – Final 31/03/2010.

Eduardo 0 Baena – Eduardo ½ Marcus – Eboli ½ Eduardo – Paulo ½ Eduardo – Baena 1 Carmo – Baena ½ Aroldo – Eboli 1 Carmo – Marcus 1 Eboli – Angel 0 Marcus – Bechara ½ Magalhaes – Eboli 0 Bechara – Bechara ½ Kaupert – Bechara 1 Angel – Magalhaes 0 Eboli – Kaupert ½ Magalhaes – Angel 0 Magalhaes – Eboli 1 Kaupert – Eboli 1 Angel – Kaupert ½ Aroldo – Aroldo 1 Angel – Paulo ½ Aroldo.

Grupo 3: Início 20/05/2009 – Final 20/05/2010.

Fonseca ½ Matozo – Matozo 1 Bechara – Matozo 1 Eboli – Kaupert 1 Matozo – Matozo ½ Alcindo – Matozo ½ Marcus – Toni 0

Matozo – Eboli 1 Pozza – Pozza 1 Toni – Fonseca ½ Bechara – Fonseca ½ Eboli – Fonseca 0 Alcindo – Toni 0 Fonseca – Bechara ½ Kaupert – Alcindo ½ Bechara – Marcus 0 Bechara – Bechara 1 Toni – Toni 0 Eduardo – Eboli 0 Kaupert – Eboli 1 Toni – Kaupert ½ Alcindo – Kaupert 0 Marcus – Toni 0 Kaupert – Marcus ½ Alcindo – Alcindo 1 Toni – Marcus 1 Toni.

Grupo 4: Início 08/07/2009 – Final 08/07/2010.

Participantes: Alcindo Luz Bastos Silva Filho – Francisco Neris Pereira – Cleber Lhotellier Bezerra – Antonio Mario Batista Lima – Fernando Cezar Pozza – Luiz Fernando do Carmo – Juarez Leal de Souza – Jorge Jeronimo F. dos Santos – Paulo Adriano Matozo – Edson Taufner – Rogerio Einloft do Amaral .

Alcindo 1 Neris – Alcindo 1 Toni – Alcindo 1 Jota – Alcindo 1 Tafner – Neris 0 Bezerra – Toni 0 Neris – Neris 0 Juarez – Jota 1 Neris – Neris 0 Matozo – Tafner 1 Neris – Bezerra 1 Toni – Juarez 1 Bezerra – Bezerra 0 Jota – Bezerra 1 Tafner – Toni 0 Pozza – Carmo 1 Toni – Toni 0 Juarez – Jota 1 Toni – Toni 0 Matozo – Tafner 1 Toni – Toni 0 Rogerio – Carmo 0 Juarez – Jota 1 Carmo – Tafner 1 Carmo – Matozo 0 Juarez – Juarez 1 Tafner – Jota 1 Matozo – Matozo 1 Tafner – Tafner 0 Rogerio.

SALA DE XADREZ DO CXEB

Jogue na sala de xadrez do CXEB: <http://www.interajedrez.com/CXEB/sp4.htm>

Principais vantagens:

- Não há extravios de cartas e emails;
- Não é necessário se preocupar com o controle de tempo. O provedor envia um email com todas informações necessárias para você e seu adversário.
- Devido à grande procura não há demora no emparelhamento.

Obs.: É necessário guardar sempre o último email enviado ou recebido, para caso de algum imprevisto e não esquecer de anotar as licenças em todas as partidas.

TORNEIOS ESTADUAIS

DIRETOR DA DIVISÃO: Paulo Afonso Borba Rolim

Rua Prof. Pedro V. Parigot de Souza, 2511 Ap.171-A – Curitiba-PR – 81200-100

E-mail: parolim@yahoo.com.br

Diretor: **Paulo Marczykoski**

Email: paulo.rt.marczykoski@gmail.com

IX CEI SP (SD) FINAL

Na forma do Art. 62º , § 1º do Regulamento

de Jogos do CXEB - RJO - concedo uma prorrogação de 06 (seis) meses , passando o seu encerramento para 20.01.2010.

DGT Paulo Marczykoski

IX CEI SUL (SD) F

Início: 20/07/2008 Término: 20/07/2009

Diretor: **Sergio G. Barbosa**

Email: barbosa.serjao@gmail.com

Dillenburg 0 Irajá e Marczykoski 0 Dillenburg. Encerrado. Campeão: Alberto Francisco Dillenburg – 8,5; 2º/3º. Aroldo Teixeira de Almeida (SB: 27,25) e Fernando José Pozza (SB: 27,00) – 7,0; 4º/7º. Irajá Leonardo da Fonseca (SB: 24,50), Roberto Silva Lima (SB: 22,00), Rogério Einloft do Amaral (SB: 21,75) e Paulo Roberto T. Marczykoski (SB: 21,00) – 6,0; 8º. Alcindo Luz Bastos da Silva Filho – 5,5; 9º. Celso Luiz da Silva – 2,0; 10º. Elomar Gerhardt – 1,0; 11º. Edson Ribas – 0,0. .

Visando padronizar as contas de e-mail da Diretoria Executiva do CXEB, foram criados os seguintes emails padrões:

PRESIDENTE: Márcio Barbosa de Oliveira <cxeb.presi@gmail.com>

VICE PRESIDENTE Paulo Roberto Peixoto Fonseca <cxeb.vice@gmail.com>

Dir.ADMINISTRATIVO Paulo Cezar Oliveira Tórtora <cxeb.admin@gmail.com>

Dir.FINANCEIRO Natalino Constâncio Ferreira <cxeb.financ@gmail.com>

Dir.Geral TORNEIOS Paulo Roberto T. Marczykoki <cxeb.dgt@gmail.com>

Dir.Área Internacional Sérgio Luis B. Rodrigues <cxeb.dai@gmail.com>

Dir.Publicações Jorge André Pregun <cxeb.revista@gmail.com>

Dir.Divulgação Marcos Antonio dos Santos <cxeb.divulga@gmail.com>

IX-CEI-SUL[SD] Final

N Mat.	Tít.	Nome	Rating	1	2	3	4	5	6	7	8	9	0	1	PT	SB
1 4675	MB	Alberto Francisco Dillenburg	1328	*	1	1	0	=	1	1	1	1	1	1	8,5	37,50
2 4381		Aroldo Teixeira de Almeida	1240	0	C	=	=	1	=	1	=	1	1	1	7,0	27,25
3 4640		Fernando Cezar Pozza	1203	0	=	X	=	1	=	=	1	1	1	1	7,0	27,00
4 3101		Irajá Leonardo da Fonseca	1151	1	=	=	E	=	=	0	0	1	1	1	6,0	24,50
5 371		Roberto Silva Lima	1294	=	0	0	=	B	=	1	=	1	1	1	6,0	22,00
6 2503		Rogério Einloft do Amaral	1143	0	=	=	=	=	*	=	=	1	1	1	6,0	21,75
7 272		Paulo Roberto T. Marczykoski	1253	0	0	=	1	0	=	C	1	1	1	1	6,0	21,00
8 2586	MB	Alcindo Luz B. Silva Filho	1219	0	=	0	1	=	=	0	X	1	1	1	5,5	18,50
9 4474		Celso Luiz da Silva	1182	0	0	0	0	0	0	0	0	E	1	1	2,0	1,00
10 457		Elomar Gerhardt	992	0	0	0	0	0	0	0	0	0	0	B	1,0	0,00
11 N		Edson Ribas	1000	0	0	0	0	0	0	0	0	0	0	0	* 0,0	0,00

Início: 20.07.2008

Término: 20.07.2009

RM: 1178

Diretor: Sergio Gonçalves Barbosa - ssbarbo@pop.com.br

Categoria II - 1/2 Norma de MBXP: 8,0 pontos.

TAÇA BRASIL

Diretor da Divisão: Celso Luiz da Silva

Rua Antônio Siqueira, 241-E - Chapecó - SC - 89803-670

E-mail: cl-silva@brturbo.com.br

I TBI	Adaucto Wanderley da Nóbrega	XI TBI	José Antônio S Gonçalves
II TBI	Célio Sormani	XII TBI	Carlos Evanir Costa
III TBI	Mário Silas Biava	XIII TBI	Edmundo Zuchowski Filho
IV TBI	Salvador Homce de Cresce	XIV TBI	Zelio Bernardino
V TBI	Marco Antônio Hazin Asfora	XV TBI	Fábio Bidart Piccoli
VI TBI	Marco Polo Rios Simões	XVI TBI	Alberto Mourao Bastos
VII TBI	Gilson Luiz Chrestani	XVII TBI	Luiz Claudio Guimarães
VIII TBI	Rolf Dieter Bückmann	XVIII TBI	Alfredo Dutra
IX TBI	João Maria Machado Filho		
X TBI	X TB - Ermano Soares de Sá		

Diretor: **Ivan Marques da Silva**
Email: ivanmarquesds@uol.com.br

DGT Paulo Marczykoski

XXII TBI (PO) SemiFinal

Diretor: **João Baptista de Carvalho**
Email: carvalho_baptista@yahoo.com.br

Na forma do Art. 62º, § 1º do Regulamento de Jogos do CXEB - RJO - concedo uma prorrogação de 06 (seis) meses, passando o seu encerramento para 31.01.2010.

TBI (PO) 03-07 - 20.11.07 A 20.05.08
Brão 0,5 Acary. **Encerrado: Classificados:** Acary E Barbosa e Paulo Amilcar G. Brão

MATR	NOME	Nº	1	2	3	4	5	6	7	8	9	10	11	PTS.	CLAS.
7360	ACARY BARBOSA	1		=	=	=	1	1	1	1	1	*	*	7,0	1º
856	PAULO AMILCAR G. BRIAO	2	=		=	=	1	1	1	1	1	*	*	6,5	2º
5850	VIDAL SILVA JUNIOR	3	=	=		=	=	1	1	1	1	*	*	6,0	3º SB
6126	DIONISIO KISS	4	=	=	0		1	1	1	1	1	*	*	6,0	4º SB
1582	PAULO R. MENDONÇA	5	0	0	=	0		1	1	1	1	*	*	4,5	5º
7878	HERACLIDES A. LOPES	6	0	0	=	0	0		=	1	1	*	*	3,0	6º
760	FRANCISCO C. SILVA	7	0	0	0	0	0	=		1	1	*	*	2,5	7º
929	JORGE A DACAL MENDES	8	0	0	0	0	0	0	0		1	*	*	1,0	8º
12	UBIRAJARA O. BARROSO	9	0	0	0	0	0	0	0	0		*	*	0,0	9º
7398	ROBERTO GONÇ. SILVA	10	*	*	*	*	*	*	*	*	*	*	*	IC	==
906	JOSE A. BELLO VIEIRA	11	*	*	*	*	*	*	*	*	*	*	*	IC	==

Comunicamos o encerramento da Fase Semi Final da XXIII TBI (EM). Os 3 primeiros estão classificados para a final, , cujo Edital vai ser publicado em breve. A partida ainda em aberto no grupo 5, não inclui nos classificados.

XXIII TBI (EM) SF 01-05			Rating	1	2	3	4	5	6	7	8	9	10	Pts	SB
1	Cesar Roberto da Silva Reis	0383	1381	●	½	½	½	½	1	½	1	1	1	6.5	25.00
2	Alcindo Luz Bastos Silva Filho	2586	1218	½	●	½	½	1	½	½	½	1	1	6.0	23.75
3	Denis Moreira Leite	3096	1248	½	½	●	0	0	1	1	1	1	1	6.0	21.75
4	Alexsandro D Brandao Hudson	5487	1028	½	½	1	●	1	½	½	½	0	1	5.5	24.50
5	Eric Krieger Von Borowski	0837	1184	½	0	1	0	●	1	½	½	1	1	5.5	20.75
6	Torben Erik Carlsen	1579	1268	0	½	0	½	0	●	1	½	1	1	4.5	14.75
7	Gerardo Avellan	5470	0972	½	½	0	½	½	0	●	½	½	1	4.0	15.50
8	Rogério Einloft do Amaral	2503	1144	0	½	0	½	½	½	½	●	½	1	4.0	14.50
9	Mario Valentim dos Santos Jr	7491	1051	0	0	0	1	0	0	½	½	●	½	2.5	9.75
10	Jorge Jeronimo F dos Santos	6678	1086	0	0	0	0	0	0	0	½	●		0.5	1.25

XXIII TBI (EM) SF 02-05			Rating	1	2	3	4	5	6	7	8	9	10	Pts	SB
1	Odilo Blanco Lizarzaburu	5919	1262	●	1	1	½	1	1	1	½	1	1	8.0	31.75
2	Sergio Luis Badolati Rodrigues	6974	0972	0	●	½	1	½	1	1	1	1	1	7.0	24.00
3	Marcus Antonio Rolim Silva	0723	1213	0	½	●	½	½	1	½	½	1	1	5.5	18.50
4	Fabio Bidart Picolli	1640	1323	½	0	½	●	1	0		1	1	1	5.0	16.75
5	Rogério Einloft do Amaral	2503	1144	0	½	½	0	●	0	1	1	½	1	4.5	14.75
6	Eric Krieger Von Borowski	0837	1184	0	0	0	1	1	●	½	0	1	1	4.5	13.50
7	Gerson de Souza Baptista	5771	1017	0	0	½		0	½	●	1	1	1	4.0	10.50
8	Aroldo Teixeira de Almeida	4381	1233	½	0	½	0	0	1	0	●	½	1	3.5	12.25
9	Jorge Jeronimo F dos Santos	6678	1086	0	0	0	0	½	0	0	½	●	1	2.0	4.00
10	Elomar Gerhardt	0457	1048	0	0	0	0	0	0	0	0	0	●	0.0	0.00

XXIII TBI (EM) SF 03-05			Rating	1	2	3	4	5	6	7	8	9	10	Pts	SB
1	Vicente Majo da Maia	7971	1295	●	½	1	½	1	1	1	1	1	1	8.0	30.25
2	Carlos Lins Rosas	1435	1206	½	●	1	½	1	1	1	1	1	1	8.0	30.25
3	Paulo Bechara Dutra	2200	1081	0	0	●	1	1	½	1	1	1	1	6.5	20.50
4	Juarez Leal de Souza	4859	1256	½	½	0	●	½	1	0	1	1	1	5.5	18.75
5	Aroldo Teixeira de Almeida	4381	1233	0	0	0	½	●	1	½	½	1	1	4.5	11.75
6	Iraja Leonardo da Fonseca	3101	1113	0	0	½	0	0	●	1	1	½	1	4.0	11.00
7	Gerson de Souza Baptista	5771	1017	0	0	0	1	½	0	●	½	1	1	4.0	10.75
8	Jose Raimundo Pereira Gomes	5870	1044	0	0	0	0	½	0	½	●	1	1	3.0	5.75
9	Ivan Marques da Silva	0303	1173	0	0	0	0	0	½	0	0	●	1	1.5	2.00
10	Carlos Rodrigues de Moraes	6946	0967	0	0	0	0	0	0	0	0	●	0	0.0	0.00

XXIII TBI (EM) SF 04-05			Rating	1	2	3	4	5	6	7	8	9	10	Pts	SB
1	Leonardo Guedes de Magalhaes	3943	0989	●	1	1	0	1	½	1	1	1	½	7.0	29.25
2	Paulo Roberto T Marczykoski	0272	1255	0	●	½	1	1	½	½	1	1	1	6.5	24.00
3	Ramiro da Costa Almeida	0137	1295	0	½	●	1	½	1	½	1	1	1	6.5	23.75
4	Carlos Alberto Jorio Eboli	0588	1204	1	0	0	●	1	½	½	1	1	1	6.0	21.75
5	Jorge Andre Pregun	5012	1109	0	0	½	0	●	½	1	1	1	1	5.0	15.00
6	Paulo Bechara Dutra	2200	1081	½	½	0	½	½	●	½	½	½	1	4.5	17.50
7	Carlos Roberto Duarte Towkan	4217	1034	0	½	½	½	0	½	●	0	1	1	4.0	14.25
8	Joao Eduardo P Abramides	3335	1233	0	0	0	0	0	½	1	●	½	1	3.0	8.00
9	Ivan Marques da Silva	0303	1173	0	0	0	0	0	½	0	½	●	½	1.5	4.25
10	Jose Severino de Magalhaes	0547	0962	½	0	0	0	0	0	0	0	½	●	1.0	4.25

XXIII TBI (EM) SF 05-05			Rating	1	2	3	4	5	6	7	8	9	Pts	SB
1	Ramiro da Costa Almeida	0137	1295	●	½	½	½	1	1	1	1	1	6.5	20.25
2	Antoine Rene S Rowies	5607	1089	½	●	½	1	½	1	½	1	1	6.0	19.50
3	Leonardo Guedes de Magalhaes	3943	0989	½	½	●	1		1	1	1	1	6.0	18.25
4	Carlos Alberto Jorio Eboli	0588	1204	½	0	0	●	½	1	1	½	1	4.5	12.25
5	Denis Moreira Leite	3096	1248	0	½		½	●	½	1	1	1	4.5	11.50
6	Joao Eduardo P Abramides	3335	1223	0	0	0	0	½	●	1	0	1	2.5	5.75
7	Mario Valentim dos Santos Jr	7491	1051	0	½	0	0	0	0	●	1	½	2.0	5.25
8	Carlos Roberto Duarte Towkan	4217	1034	0	0	0	½	0	1	0	●	0	1.5	4.75
9	Angel Portal	8175	1172	0	0	0	0	0	0	½	1	●	1.5	2.50

Diretor: **Celso Luiz da Silva**
E-mail: cl-silva@brturbo.com.br

XXI TBI (PO) Final – Início 01/09/2007
Final prorrogado para 01/09/2009.

Partidas encerradas: Fabio ½ Romeu –
Fabio ½ Eric – Ailton 0 Fabio – Milton 0
Ornelio – Milton 0 Romeu.

TBI (SD) Preliminar – Série-2009

Grupo 1: Início 31/03/2009 – Final 31-
/03/2010

Partidas encerradas: Kaupert ½ Bechara
– Bechara 1 Eduardo – Bechara ½ Eboli –
Magalhaes 0 Bechara – Magalhaes 0 Ro-
gerio – Eboli ½ Matozo – Kaupert ½ Eduar-
do – Roberto 1 Kaupert – Magalhaes ½
Kaupert – Aroldo ½ Baena – Eboli 1 Eduar-
do – Eduardo 1 Magalhaes – Magalhaes 1
Roberto – Eboli 1 Magalhaes.

Grupo 2: Início 31/03/2009 – Final 31/-
03/2010

Partidas encerradas Abramides ½ Kau-
pert – Magalhaes ½ Kaupert – Parros 0
Kaupert – Kaupert ½ Aroldo – Eduardo ½
Kaupert – Kaupert ½ Bechara – Eboli 0
Kaupert – Matozo ½ Eduardo – Magalhaes
0 Abramides – Abramides 0 Aroldo – Eduar-
do 1 Abramides – Abramides ½ Bechara –
Eboli 1 Abramides – Magalhaes 1 Celio –
Magalhaes 0 Aroldo – Eduardo 1 Magal-
haes – Magalhaes ½ Bechara – Aroldo 1 Celi-
o – Bechara 1 Celio – Parros 0 Aroldo –
Aroldo ½ Eduardo.

Grupo 3: Início 31/03/2009 – Final 31-
/03/2010

Partidas encerradas: Aroldo ½ Paulo –
Aroldo ½ Kaupert – Kaupert 0 Paulo – Pau-
lo 1 Matozo – Eboli 0 Eduardo – Kaupert ½
Eboli – Kaupert ½ Matozo – Rogerio ½
Kaupert – Matozo ½ Eboli – Eboli 1 Angel –
Angel 0 Tafner – Matozo 1 Angel – Rogerio
1 Angel – Angel 0 Bechara.

Grupo 4: Início 31/03/2009 – Final 31/-

03/2010

Partidas encerradas: Regis 0 Jota – Mato-
zo 1 Briao – Regis 0 Bezerra – Rodolpho 1
Regis – Briao 1 Carmo – Briao 1 Manoel –
Regis 0 Briao – Regis 1 Carlos – Regis 0
Martinho.

Grupo 5: Início 18/04/2009 – Final 18-
/04/2010

Partidas encerradas: Tafner 1 Regis –
Regis 0 Bezerra – Regis 0 Uilde – Regis 0
Toni – Rodolpho 1 Regis – Bezerra 0 Marti-
nho – Uilde 1 Bezerra – Eric 1 Bezerra –
Carlos 0 Martinho – Martinho 0 Eric – Marti-
nho 1 Toni – Toni 0 Uilde – Toni 0 Eric.

Grupo 6: Início 15/05/2009 – Final 15/-
05/2010

Partidas encerradas: Wagner 0 Fonseca –
Wagner 0 Pozza – Bezerra 1 Wagner –
Wagner 1 Regis – Toni 0 Wagner – Wagner
0 Alcindo – Mobaier 1 Fonseca – Regis 0
Fonseca – Fonseca 1 Toni – Alcindo 1 Fon-
seca – Fonseca 1 Afonso – Toni 0 Juarez –
Afonso 0 Juarez – Mobaier 1 Pozza – Poz-
za 1 Bezerra – Regis 0 Pozza – Pozza 1
Toni – Pozza 1 Afonso – Gerson 1 Regis –
Toni 0 Gerson – Mobaier 1 Bezerra – Mo-
baier 1 Toni – Mobaier 1 Afonso – Bezerra
1 Regis – Bezerra 0 Alcindo – Afonso 0
Bezerra – Regis 0 Toni – Alcindo 1 Regis –
Regis 0 Afonso – Toni 0 Alcindo – Afonso 1
Toni – Alcindo 1 Afonso.

Grupo 7: Início 23/05/2009 – Final 23-
/05/2010

Partidas encerradas: Ferraro 1 Wagner –
Neris 0 Ferraro – Ferraro 1 Toni – Ferraro 1
Machado – Elomar 0 Ferraro – Tafner 1
Neris – Toni 0 Tafner – Elizeu 0 Wagner –
Neris 1 Elizeu – Jota 1 Elizeu –
Elizeu 1 Toni – Cordeiro ½ Elizeu – Wagner
0 Jota – Toni 0 Wagner – Wagner 1 Elomar
– Neris 1 Toni – Neris 1 Machado – Carlos
0 Cordeiro – Jota ½ Toni – Elomar 0 Jota –
Machado 1 Toni – Toni 0 Elomar – Elomar
0 Cordeiro – Machado 1 Elomar.

Grupo 8: Inicio 15/07/2009 – Final 15/07/2010

Participantes: Bruno Oliveira Maroneze – Luiz Fernando do Carmo – Jorge Jeronimo F dos Santos – Jose Eduardo Campos Nascimento – Roberto Dantas – Antonio Carlos Alves – Agenor Teixeira Leite Andrade – Juarez Leal de Souza – Alcindo Luz Bastos Silva Filho – Torben Erik Carlsen – Elizeu Maciel da Silva. **Partidas encerradas:** Antonio 1 Eduardo – Juarez 1 Eduardo – Eduardo 0 Elizeu – Agenor 0 Dantas – Juarez 1 Elizeu.

Grupo 9: Inicio 15/07/2009 – Final 15/07/2010

Participantes: Fernando Cezar Pozza – Joao Rodolpho Filho – Ivan Marques da Silva – Flavio Arnaldo Braga Silva – Paulo Roberto T Marczykoski – Aurimar Marcelo da Silva – Ademir de Almeida Machado – Welton Luiz Alves – Jose Severino de Magalhaes – Francisco Neris Pereira – Leonardo Simal Moreira.

Partidas encerradas: Braga 1 Rodolpho – Aurimar 0 Rodolpho – Rodolpho 0 Machado – Alves 1 Rodolpho – Rodolpho 0 Maga-

lhaes – Neris 1 Rodolpho – Rodolpho 0 Leosimal – Ivan 1 Alves – Aurimar 0 Braga – Braga 1 Machado – Alves 0 Braga – Braga 1 Magalhaes – Neris 0 Braga – Braga 1 Leosimal – Aurimar 0 Magalhaes – Neris 1 Aurimar – Aurimar 0 Leosimal – Machado 1 Alves – Magalhaes 1 Machado – Machado 1 Neris – Leosimal 1 Machado – Alves 0 Magalhaes – Neris 1 Alves – Alves 0 Leosimal – Magalhaes 1 Neris – Neris 0 Leosimal.

TBI (PO) Preliminar – Série-2009

Grupo 1: Inicio 01/06/2009 – Final 01/12/2010

Participantes: Mario Alexandre C Norman-do – Abdias Neves de Melo Filho – Acary Barbosa – Atos Peixoto Falkenbach – Celso de Rui Beisiegel – Valdir Tavares Dourado – Eduardo Batista Queiroz Silva – Luiz de Magalhães Carvalho – Wagner de Melo Franco Silva – Antonio Fernando P da Silva – Metry Bacila. **Inscrição cancelada:** Wagner de Melo Franco Silva.

TORNEIOS DE CLASSIFICAÇÃO

Diretor da Divisão: Jaime Luís Henkes

Rua Eng. José Leal Filho, 159 Ap. 402

89874-000 - Maravilha – SC – jaimehenkes@mhnet.com.br

CATEGORIA SUPERIOR - TC/S

O primeiro colocado poderá participar diretamente da próxima Semifinal do CBI

Diretor: **Sergio Gonçalves Barbosa**

E-mail: ssbarbo@pop.com.br

Diretor: **João Baptista de Carvalho**

Email: carvalho_baptista@yahoo.com.br

Grupo (SD) 16: Pregun 0,5 Baena.

Grupo (SD) 17: Tórtora 1 Jaldemar – Fargnoli 1 Brião - Baena 0 Braga - Fargnoli 1 Baena e Brião 1 Jaldemar.

TC/S (SD) 18: 15.02.09 A 15.02.10

Angel 0 Paulo, Ivan 0 Jadelmar - Romeu 1 Ivan, Natal 1 Kauper - Paulo 1 Kaupert - Aroldo 0,5 Romeu - Braga 1 Paulo - Paulo 0 Bolivar - Romeu 1 Kaupert - Natal 0,5 Kaupert

CATEGORIA SUPERIOR - TC/E

Os dois primeiros colocados, desde que obtenham 3/4 dos pontos em disputa, serão promovidos à Categoria Superior. Quem obtiver menos de 1/3 dos pontos possíveis, voltará à Categoria Aberta. Os demais permanecerão na Categoria Especial.

Diretor: **Sergio Gonçalves Barbosa**
Email: carvalho_baptista@yahoo.com.br

Cunha E Angel Portal

Grupo (SD) 11: Morais 0 Nájila - Nájila 1 Moura - Nájila 0,5 Zeomax - Nájila 0,5 Natal e Zeomax 1 Moura.

Diretor: **João Baptista de Carvalho**
Email: carvalho_baptista@yahoo.com.br

TC/E (SD) 013 - 20.05.09 A 20.05.10
Carmo 0 Neris, Martinho 0 Pmatozo - Wagner 0,5 Pmatozo. Pmatozo 1 Carmo - Martinho 0,5 Neris, Martinho 1 Carmo - Carmo 0 Iacordf. Evandro 0 Morato - Pmatozo 1 Evandro, Evandro 1 Neris - Evandro 1 Carmo E Carmo 0 Morato

TC/E (SD) 012 - 23.11.08 A 23.11.09
Maronese 0,5 Angel - Eduardo 1 Agenor - Agenor 1 Iacordf - Angel 0,5 Eduardo - Bjo-ta 1 Elomar - Iacordf 1 Carlos - Eliseu 1 Elomar
Encerrado/ Classificados: Eduardo Arruda

TC/E (SD) 014 - 20.05.09 A 20.05.10
Martinho 0,5 Evandro - Wagner 1 Evandro - Morato 1 Martinho - Martinho 1 Carmo - Carmo 0 Neris - Wagner 1 Carmo - Carmo 1 Iacordf (Retificação) - Morato 0 Pmatozo - Neris 0 Wagner

TC/E [SD] Grupo 11

NMat.	Nome	Rating	1	2	3	4	5	6	7	8	9	PT	SB
1 8319	Eduardo Arruda Gama Cunha	1055	C	1	1	1	1	1	1	1	1	8,0	
2 276	Marcos Antonio Natal Gomes	845	0	X	=	1	1	1	1	1	1	6,5	
3 8009	Nájila Medeiros Bezerra	1015	0	=	E	=	=	1	1	1	1	5,5	
4 6678	Jorge Jerônimo F. dos Santos	1136	0	0	=	B	1	1	=	1	1	5,0	
5 7948	Zeomax Bezerra	994	0	0	=	0	*	1	1	1	1	4,5	
6 5212	Marcelo Moura de Souza	981	0	0	0	0	0	C	1	1	1	3,0	
7 5718	Evandro Moreira Nunes	1049	0	0	0	=	0	0	X	0	1	1,5	
8 1582	Paulo Roberto Mendonça	1066	0	0	0	0	0	0	1	E	0	1,0	1,50
9 6946	Carlos Rodrigues de Moraes	993	0	0	0	0	0	0	0	1	B	1,0	1,00

Início: 28.09.2008

Término: 28.09.2009

RM: 1014

Diretor: Sergio Gonçalves Barbosa - ssbarbo@pop.com.br

MATR	TC/E (SD) 012	Nº	1	2	3	4	5	6	7	8	9	PTS.	CLAS.
8319	EDUARDO ARRUDA CUNHA	1		=	1	1	1	1	1	1	1	7,5	1º
8175	ANGEL PORTAL	2		=	=	1	1	1	1	1	1	7,0	2º
8199	BRUNO OLIV MARONEZE	3	0	=	1	1	1	1	1	1	1	6,5	3º
6678	JORGE JERONIMO FSANTO	4	0	0	0		1	1	0	=	1	3,5	4º
136	AGENOR T.L. ANDRADE	5	0	0	0	0		1	1	=	1	3,5	5º
8293	ELIZEU MACIEL DA SILVA	6	0	0	0	0	0		1	1	1	3,0	6º
771	ANTONIO CORDEIRO Fº	7	0	1	0	1	0	0		0	0	2,0	7º
457	ELOMAR GERHARDT	8	0	0	=	0	0	0	1		0	1,5	8º
6946	CARLOS RODR MORAES	9	0	=	0	0	0	0	0	1		1,5	9º

TC/E (EM) 026 - 01.10.09 A 01.10.10

Inscritos:- Jose Luis De Moraes Tourinho, Lajos Raday, Aurimar Marcelo Da Silva, Caetano Azambuja Langano E Wilson Paixão;

CATEGORIA SUPERIOR - TC/A

Os dois primeiros colocados, desde que obtenham 3/4 dos pontos em disputa, serão promovidos à Categoria Especial. Os demais permanecerão na Categoria Aberta.

Diretor: **João Baptista de Carvalho**

Email: carvalho_baptista@yahoo.com.br

TC/A (SD) 022 - 23.11.08 A 23.11.09

Wagner 1 Regis - Encerrado: Classificados - Paulo Adriano Matozo E Cleber L. Bezerra

TC/A (SD) 024 - 20.09.09 A 20.09.10

Inscritos:- Welton Alves, Caetano Azambuja Langano, Edson Luis Moreira Sarmento, Aurimar Marcelo Da Silva, Julio Cesar Alberto Moore, Marcio Fernando Chaves Bastos E Jose Eduardo Campos Nascimento.

MATR	TC/A (SD) 022	Nº	1	2	3	4	5	6	7	PTS.	CLAS.
7057	PAULO ADRIANO MATOZO	1		1	1	1	1	1	1	6,0	1º
7001	CLEBER L BEZERRA	2	0		1	1	1	1	1	5,0	2}º
7077	WAGNER KERN VELASQUE	3	0	0		1	1	1	1	4,0	3º
8172	REGINALDO S. CARDOSO	4	0	0	0		1	1	1	3,0	4º
2660	VALMARI MATOS	5	0	0	0	0		1	1	2,0	5º
7954	PAULO H. DARTIBALE	6	0	0	0	0	0		1	1,0	6º
8312	HELDER O. R. BORGES	7	0	0	0	0	0	0		0,0	7º

Diretor: **Sergio Gonçalves Barbosa**

Email: carvalho_baptista@yahoo.com.br

Grupo (SD) 19: Damigo 0 Adnan. Encerrado: 1º. Cléber Lhotellier Bezerra – 5,5; 2º. Adnan Medeiros Bezerra – 5,0; 3º. Leonardo Damigo – 4,5; 4º. Elizeu Maciel da Silva – 3,0; 5º. Júlio César Alberto Moore – 2,0; 6º. Afonso Ricardo de Oliveira – 1,0; 7º. Reginaldo Scarabeli Cândido – 0,0. Classificados: Lhotellier e Adnan.

ANUNCIE SEU PRODUTO OU SERVIÇO NA RBXP

1 página - R\$ 150,00 1/2 página - R\$ 90,00 1/3 página - R\$ 60,00
Desconto de 10 %, para publicação em 03 edições consecutivas

TC/A [SD] Grupo 0019

N Mat.	Nome	Rating	1	2	3	4	5	6	7	PT	SB
1 7001	Cléber Lhotellier Bezerra	959	*	1	=	1	1	1	1	5,5	
2 8377	Adnan Medeiros Bezerra	1000	0	*	1	1	1	1	1	5,0	
3 2242	Leonardo Damigo	870	=	0	C	1	1	1	1	4,5	
4 8293	Elizeu Maciel da Silva	1005	0	0	0	X	1	1	1	3,0	
5 4546	Júlio César Alberto Moore	1038	0	0	0	0	E	1	1	2,0	
7 7099	Afonso Ricardo de Oliveira	1045	0	0	0	0	0	*	1	1,0	
6 8372	Reginaldo Scarabeli Cândido	1000	0	0	0	0	0	0	*	0,0	

Início: 21.07.2008

Término: 21.07.2009

RM: 982

Diretor: Sergio Gonçalves Barbosa - ssbarbo@pop.com.br

Os dois primeiros colocados serão promovidos à Categoria Especial desde que com o mínimo dos 3/4 dos pontos possíveis.

Grupo (SD) 20: Damigo 0 Maroneze e Adnan 1 Damigo. Encerrado: 1º. Bruno Oliveira Maroneze – 5,5; 2º. Adnan Medeiros Bezerra; 3º. Cléber Lhotellier Bezerra – 3,5; 4º. Leonardo Damigo – 3,0; 5º. Reginaldo Scarabeli Cândido – 2,0 (SB: 3,0); 6º. Antônio Cordeiro Filho – 2,0 (SB: 2,0); 7º. Hélder Octavio Rodrigues Borges – 0,0. Classificados: Maroneze e Adnan;

Grupo (SD) 21: Krause 0 Damigo – Scarabeli 0 Damigo – Lhotellier 1 Damigo e Damigo 0 Maroneze. Encerrado: 1º. Bruno Oliveira Maroneze – 5,5; 2º. Cléber Lhotellier Bezerra – 4,5; 3º. Luciano Krause Cenci – 4,0 (SB: 7,50); 4º. Leonardo Damigo – 4,0 (SB: 7,00);

TC/A [SD] Grupo 0020

N Mat.	Nome	Rating	1	2	3	4	5	6	7	PT	SB
1 8199	Bruno Oliveira Maroneze	810	*	=	1	1	1	1	1	5,5	
2 8377	Adnan Medeiros Bezerra	1000	=	C	=	1	1	1	1	5,0	
3 7001	Cléber Lhotellier Bezerra	959	0	=	X	0	1	1	1	3,5	
4 2242	Leonardo Damigo	870	0	0	1	E	0	1	1	3,0	
5 8372	Reginaldo Scarabeli Cândido	1000	0	0	0	1	B	0	1	2,0 3,00	
6 771	Antônio Cordeiro Filho	979	0	0	0	0	1	*	1	2,0 2,00	
7 6946	Hélder Octávio R. Borges	1000	0	0	0	0	0	0	*	0,0	

Início: 21.08.2008

Término: 21.08.2009

RM: 945

Diretor: Sergio Gonçalves Barbosa - ssbarbo@pop.com.br

Os dois primeiros colocados serão promovidos à Categoria Especial desde que com o mínimo dos 3/4 dos pontos possíveis.

TC/A [SD] Grupo 0021

N Mat.	Nome	Rating	1	2	3	4	5	6	7	PT	SB
1 8199	Bruno Oliveira Maroneze	810	*	=	1	1	1	1	1	5,5	
2 7001	Cléber Lhotellier Bezerra	959	=	C	0	1	1	1	1	4,5	
3 8370	Luciano Krause Cenci	1000	0	1	X	1	1	1	1	4,0 7,50	
4 2242	Leonardo Damigo	870	0	0	0	E	1	1	1	4,0 7,00	
5 8372	Reginaldo Scarabeli Cândido	1000	0	0	0	0	B	=	1	1,5 0,75	
6 6457	João Rodolpho Filho	710	0	0	0	0	=	*	1	1,5 0,75	
7 8312	Helder Octávio Rodrigues Borges	1000	0	0	0	0	0	0	*	0,0	

Início: 27.09.2008

Término: 27.09.2009

RM: 907

Diretor: Sergio Gonçalves Barbosa - ssbarbo@pop.com.br

Os dois primeiros colocados serão promovidos à Categoria Especial desde que com o mínimo dos 3/4 dos pontos possíveis.

TORNEIOS TEMÁTICOS

Diretor de Divisão: Valdir Tavares Dourado

Caixa Postal 05 - Frederico Westphalen - RS - 98400-000 –

E-mail: valdirdourado@terra.com.br

Diretor: **Valdir Tavares Dourado**
E-mail: valdirdourado@terra.com.br

TT/I.01 (PO) 006: Alves 1 Tortora. Encerrado.

TT/I.01 (PO) 020: Alaor Franco Martins abandonou com aviso.

TT/I.02 (PO) 002: Martinho 1 Alaor – Tortora 1 Martinho – Alaor 1 Tortora e Alaor 0 Brião.

TT/I.02 (SD) 008: Alcindo 0 Brião – Brião 1 Evandro – Alcindo 1 Evandro. Encerrado.

TT/I.03 (PO) 001: Alaor 0 Brião.

TT/I.03 (SD) 012: Alves 0 Agenor e Magalhães 0 Eboli. Encerrado.

TT/I.03 (SD) 013: Wagner 1 Tourinho – Wagner 0 Jorge – Benigno 0 Wagner – Tourinho 0 Rodolpho. Encerrado.

TT/I.04 (PO) 003: Alaor 0 Brião.

TT/I.04 (SD) 009: Bezerra 0,5 Eric. Encerrado.

TT/J.01 (SD) 003: Bezerra 1 Regis e Alves 1 Regis.

TT/J.02 (SD) 002: Wagner 0 Elizeu.

TT/J.02 (SD) 004: Martinho 1 Rodolpho – Eric 1 Bezerra – Agenor 1 Bezerra – Be-

zerra 0 Rodolpho – Bezerra 0 Martinho – Braga 1 Martinho – Braga 1 Agenor e Martinho 0 Eric.

TT/J.02 (SD) 005: Valmari 0,5 Alves – Manoel 1 Carlos – Valmari 0 Manoel e Alves 1 Manoel. Desconsiderar o resultado “Rodolpho 1 Brião”, publicado na edição anterior.

TT/J.03 (SD) 002: Agenor 0 Rogério. – Bezerra 0 Agenor – Rogério 0 Braga – Bezerra 1 Rodolpho e Bezerra 0 Eric.

TT/J.03 (SD) 003: Brião 0 Braga – Brião 0 Almeida – Eduardo 1 Manoel—Rodolpho 0 Tortora – Braga 1 Rodolpho – Manoel 0 Tortora e Almeida 0 Braga – Tortora 1 Eduardo – Braga 1 Manoel – Tortora 1 Almeida e Manoel 1 Rodolpho.

TT/J.04 (SD) 003: Eduardo 1 Cordeiro – Martinho 1 Rodolpho – Cordeiro 0 Martinho – Eduardo 0 Leonardo - Leonardo 1 Rodolpho – Cordeiro 0 Leonardo – Cordeiro 1 Rodolpho – Rodolpho 0 Antonio – Leonardo 1 Martinho e Alves 1 Cordeiro.

TT/J.04 (SD) 004: Cordeiro 0 Uilde – Alves 1 Rodolpho – Cordeiro 0 Alves – Manoel 0 Cordeiro - Antonio 1 Manoel - Uilde 1 Manoel e Farias 1 Cordeiro.

TORNEIOS ESPECIAIS

Diretor Divisão: Bianor de Oliveira Neves

Rua Lauro Muller, 76 apto. 1203

22290-160 - Rio de Janeiro - RJ E-mail: boneves@ig.com.br

Diretor: **Paulo Marczykoski**

Email: paulo.rt.marczykoski@gmail.com

XIV CBV (PO) PREL GR 2

XIV CBV (PO) PRELIM GR 1

Martinho 1 Briao

Morato 0 Acary - Briao 1 Morato - Morato 0
Brasil Leite - Morato 1 Martinho - Sanchez
1 Morato - Morato 1 Kaupert - Morato 1
Falconi - Martinho 0 Falconi - Martinho 1
Brasil Leite

XIV CBV (PO) PREL GR 3

Briao 1 Morato - Castor 0,5 Briao - Acary 1
Castor

Diretor: **Rafael Antonio Chedid**

Email: rachedid@yahoo.com.br

XII CBV F (PO) – Paixão 0 Kaupert - Mundstock 1 Melo - Paixão 0 Fonseca - Kaupert 1 Morato - Kaupert 0,5 Cavalcanti - Fonseca 0,5 Melo - Irineu Vieira da Paixão abandona com aviso. Fonseca 0,5 Morato - Morato 0 Cavalcanti - Martinho 0 Mundstock - Morato 1 Martinho - Cavalcanti 0,5 Prado - Martinho 0 Cavalcanti - Mundstock 0,5 Cavalcanti.

GRUPO ENCERRADO. CLASSIFICAÇÃO:

1°) Romeu Edgar Mundstock, 6,5; 2°) Luiz do Prado, 5,5 (SB=19,00); 3°) Jorge de Sá Cavalcanti, 5,5 (SB=18,25); 4°) Vanildo João Kaupert, 4,5 (SB=15,25); 5°) Abdias Neves de Melo Filho, 4,5 (SB=13,25); 6°) Irajá Leonardo da Fonseca, 3,5; 7°) Fernando Martinho, 3,0

(SB=8,00); 8°) Altamir Penha Morato, 3,0 (SB=7,5); 9°) Irineu Vieira da Paixão, 0,0. Inscrições canceladas: Alejandro Hube e Raimundo Roosevelt R. Coelho.

XIII CBV F (PO) – Paixão 0 Kaupert - Irineu Vieira da Paixão abandona com aviso - Barbosa 0 Guedes Jr. - Ayrosa 1 Barbosa - Kaupert 0,5 Barbosa - Mundstock 0 x Weyrich - Kaupert 0,5 Weyrich - Kaupert 0 Cavalcanti - Cavalcanti 0,5 Weyrich.

GRUPO ENCERRADO. Classificação: 1°) Dorgival Olavo Guedes Jr., 7,5; 2°) Milton Weyrich, 5,5; 3°) Jorge de Sá Cavalcanti, 5,0 (SB= 15,75); 4°) Paulo Ferraz Ayrosa, 5,0 (SB= 15,00); 5°) Acary Barbosa, 4,5; 6°) Vanildo João Kaupert, 4,0; 7°) Romeu Edgar Mundstock, 2,5; 8°) Irineu Vieira da Paixão, 2,0; 9°) Edmir Barbosa Fernandes, 0,0. Inscrições canceladas: Nelson Lopes e Celso Luiz da Silva.

SALA DE XADREZ DO CXEB

Jogue na sala de xadrez do CXEB:

<http://www.interajedrez.com/CXEB/sp4.htm>











Principais vantagens:

- a) Não há extravios de cartas e emails;
- b) Não é necessário se preocupar com o controle de tempo. O provedor envia um email com

todas informações necessárias para você e seu adversário.

c) Devido à grande procura não há demora no emparelhamento.

Obs.: É necessário guardar sempre o último email enviado ou recebido, para caso de algum imprevisto e não esquecer de anotar as licenças em todas as partidas.

XIII CBV FINAL			Rating	1	2	3	4	5	6	7	8	9	10	11	Pts	SB
1	Dorgival Olavo Guedes JR	5467	1292		½	1	1	1	1	1	1	1	-	-	7.5	25.75
2	Milton Weyrich	3278	1273	½		½	½	½	½	1	1	1	-	-	5.5	17.50
3	Paulo Ferraz Ayrosa	3243	1100	0	½		½	1	½	½	1	1	-	-	5.0	14.50
4	Jorge de Sa Cavalcante	3038	1335	0	½	½		0	1	1	1	1	-	-	5.0	13.75
5	Acary Barbosa	7360	1126	0	½	0	1		½	½	1	1	-	-	4.5	12.50
6	Vanildo Joao Kaupert	2334	1250	0	½	½	0	½		½	1	1	-	-	4.0	10.25
7	Romeu Edgar Mundstock	3346	1287	0	0	½	0	½	½		1	1	-	-	3.5	7.75
8	Irineu Vieira da Paixão	3784	1064	0	0	0	0	0	0	0		1	-	-	1.0	0.00
9	Edmir Barbosa Fernandes	6902	1197	0	0	0	0	0	0	0	0		-	-	0.0	0.00
10	Nelson Lopes	0764	1002	-	-	-	-	-	-	-	-		-	----	----	----
11	Celso Luiz da Silva	4474	1217	-	-	-	-	-	-	-	-	-		----	----	----

CBV XIV (PO) Pr Grupo 01 – Costa 1

Brião - Falconi 0,5 Costa - Barbosa 0,5
Brião - Leite 0 Martinho (corrigindo resultado incompleto do relatório de 20/01/2009) - Sanchez 0 Leite - Morato 1 Sanchez - Kaupert 1 Rigolom

CBV XIV (PO) Pr – Grupo 02: Barbosa 0,5

Brião - Coltro 0,5 Bacila - Coltro 0,5 Leite - Kaupert 1 Bacila - Neto 1 Leite - Bacila 1
Neto - Barbosa 0,5 Coltro - Coltro 0,5 Kaupert - Melo 0 Kaupert - Lopes 0 Melo - Sanchez 0 Kaupert.

CBV XIV (PO) Pr – Grupo 03: Kaupert 1
Barbosa - Barbosa 1 Silva - Brião 0,5 Barbosa - Castor 0,5 Brião - Barbosa 1 Castor - Rangel 0 Lopes (Art. 15) - Rangel 0 Melo – Paulo Maynard Rangel abandona sem aviso (art. 23).









Diretor: **Paulo Marczykoski**

Email: paulo.rt.marczykoski@gmail.com

TORNEIO NOCAUTE - KO 03 - SEMIFINAL - ENCERRADO

Classificados para a Fase Final :

303ivan IVAN MARQUES DA SILVA e 3162Prado LUIZ DO PRADO

Num	Jogador	1	2	3	4	5	6	7	8	Pontos	%	S-B	MaxPP
1	8372regis		0,0	*	*	*	*	*	*	0,0	0		0,0
2	303ivan	2,0		*	2,0	*	*	*	*	4,0	100		4,0
3	6457rodolpho	*	*		0,0	*	*	*	*	0,0	0		0,0
4	7001BEZERRA	*	0,0	2,0		*	*	*	*	2,0	50		2,0
5	8377adnan	*	*	*	*		0,0	*	*	0,0	0		0,0
6	6796alves	*	*	*	*	2,0		*	0,0	2,0	50		2,0
7	8293elizeu	*	*	*	*	*	*		0,0	0,0	0		0,0
8	3162Prado	*	*	*	*	*	2,0	2,0		4,0	100		4,0

SERVIÇOS - INFORMAÇÕES - INSCRIÇÕES

CXEB: www.cxeb.org.br e-mail: contato@cxeb.org.br

Inscrições: Devem ser efetuadas por meio da FICHA ÚNICA DE INSCRIÇÃO EM TORNEIO ou pelo link <http://www.cxeb.org.br/pfincinsc.htm> ou ainda na sala do CXEB <http://www.interajedrez.com/CXEB/sp4.htm>.

Torneios de Classificação: É permitida a participação simultânea em até três grupos, desde que as inscrições sejam solicitadas dentro do prazo de seis meses, contados do início do primeiro grupo. Após esse prazo, o associado precisará definir sua categoria no (s) grupo(s) ainda em andamento, antes de solicitar novas inscrições. Entretanto, se a inscrição baseia-se em um direito adquirido recentemente, recomenda-se anexar ao pedido cópia da Ficha de Habilitação (XEB - 55), a ser solicitada ao DT, relativo ao grupo em que se obteve o direito.

Torneios Internacionais: Consultar o Delegado do Brasil junto à ICCF – **Márcio Barbosa de Oliveira** – marbol@attglobal.net - Rua Cândido Gaffree 135 – Rio de Janeiro – RJ – 22291-080 - para obter informações sobre os torneios disponíveis. A taxa de inscrição é informada em outra parte desta edição.

Alterações de Endereços: As mudanças, acertos de endereços e de nomes devem ser comunicados, de imediato, ao DT, a seus adversários e ao setor de cadastro: **Jorge André Pregun** <pregun@ig.com.br> Av. Benedito Castilho de Andrade, 1007, bl.2 apto. 42 – 13212-070 – Jundiaí-SP

Acionamento das Comissões: de Ética e de Recursos: Os processos, acompanhados da taxa de **R\$6,00**, por recurso, devem ser encaminhados a **Márcio Barbosa de Oliveira** (Rua Candido Gaffree, 135 – Rio de Janeiro - RJ – CEP 22291-080. E-mail: marbol@attglobal.net), observados os regulamentos próprios de cada Comissão, principalmente quanto a prazos (15 dias para a Comissão de Recursos e 30 dias para a Comissão de Ética, contados da recepção da decisão de que se quer recorrer) e quanto ao nº de vias (6 vias em ambos os casos). Os Recursos contra as decisões dos Diretores de Torneios **devem ser encaminhados** ao DGT **Paulo Roberto T. Marczykoski** – Rua Dr. Nascimento, 261 – apto. 403 – Rio Grande-RS – 96200-300 E-mail: paulo.rt.marczykoski@gmail.com no prazo de 15 dias, contados da recepção da decisão de que se quer recorrer (neste caso, apenas com o envio de 1 cópia da decisão de que se recorre).

Sector de Rating: As consultas sobre rating deverão ser dirigidas a **Sérgio Luiz de Souza** (Av. Rio Doce, 2449 – Ilha – Governador Valadares – MG – 35020-500. E-mail: serjaols@gmail.com)

Sector Adjudicação (SETADJ): Este sector é coordenado pelo Diretor: Sérgio Gonçalves Barbosa (Caixa Postal 323 – Rio de Janeiro – RJ – CEP 20010-974 - E-mail: ssbarbo@pop.com.br), a quem deverão ser endereçadas **unicamente pelos diretores dos torneios**, as partidas destinadas à adjudicação. A taxa de adjudicação (por partida e por jogador) é de **R\$ 3,60** e deve ser remetida **pelo jogador ao Diretor do Torneio**, juntamente com as análises e o diagrama da posição no momento em que a partida foi suspensa. **O DT**, a sua vez, **somente enviará ao SETADJ** o formulário com as análises dos jogadores e o cheque ou cópia do respectivo depósito.

TORNEIOS TEMÁTICOS

POSTAL, E-MAIL ou SALA DO CXEB (A escolha é sua!)

Os torneios temáticos podem ser inscritos e jogados pela Sala: CXEB:
<http://www.interajedrez.com/CXEB/sp4.htm>, pela HP:

<http://www.cxeb.org.br/ins-onli.asp>

Não há limite à participação simultânea em vários grupos de mesmo tema ou de temas diferentes.

a) TT/J.01 (C42) DEFESA PETROF

1.e4 e5 2.♘f3 ♘f6 3. jogam brancas



b) TT/J.02 (D34) GAMBITO DAMA RECUSADO - VARIANTE TARRASCH

1.d4 d5 2.c4 e6 3.♘c3 c5 4.cxd5 exd5 5.♘f3 ♘c6 6.g3 ♘f6 7.♘g2 ♗e7 8. jogam brancas



c) TT/J.03 (E03) ABERTURA CATALÃ

1.d4 ♘f6 2.c4 e6 3.g3 d5 4.♗g2 dxc4 5.♔a4+ ♘bd7 6.♗xc4 jogam



d) TT/J.04 (E20) NIMZO-INDIA

1.d4 ♘f6 2.c4 e6 3.♘c3 ♗b4 4. jogam brancas

