

REVISTA BRASILEIRA DE XADREZ POSTAL

Fundado em 14/02/69

ANO XXV - Nº 153 Maio - 2009



ASSEMBLÉIA GERAL ORDINÁRIA

O Presidente do Clube de Xadrez Epistolar Brasileiro, no uso de suas atribuições e tendo em vista o previsto no artigo 20, inciso I, letras "a" e "b" do Estatuto do Clube, convoca os associados em pleno gozo de seus direitos estatutários para a Assembléia Geral Ordinária a ser realizada no salão de reuniões do Hotel IBIS, Rua Eduardo Viana, 163 Barra Funda, São Paulo, SP (Marginal Tiete na cabeça da ponte da Casa Verde) em primeira convocação às 09:00 horas do dia 26 de Julho de 2009 e, não havendo quorum de 135 sócios, em segunda convocação, com qualquer número de sócios, às 10:00 horas do mesmo dia, no mesmo local, para:

- Supervisionar a apuração das eleições, aprovar o seu resultado e dar posse aos eleitos;
- Julgar as contas, apreciar o relatório da Diretoria Executiva e o parecer do Conselho Fiscal referentes ao exercício de 2006;
- Apreciar e discutir qualquer assunto de interesse do Clube que venha a ser apresentado pelos participantes.
- Discutir e aprovar a ATA dessa reunião.

Para os efeitos do parágrafo único do artigo 21 do Estatuto do Clube, declaro que o número de sócios efetivos, existentes nesta data é de 266 sócios ativos e 3 honorários.

Belo Horizonte, 08 de maio de 2009 -- Dorgival Olavo Guedes Júnior, Presidente do CXEB

Inscrições: Devem ser efetuadas por meio da **FICHA ÚNICA DE INSCRIÇÃO EM TORNEIO** ou pelo link <http://www.cxeb.org.br/pficinsc.htm> ou ainda na sala do CXEB <http://www.interajedrez.com/CXEB/sp4.htm>.

Torneios de Classificação: É permitida a participação simultânea em até três grupos, desde que as inscrições sejam solicitadas dentro do prazo de seis meses, contados do início do primeiro grupo. Após esse prazo, o associado precisará definir sua categoria no(s) grupo(s) ainda em andamento, antes de solicitar novas inscrições. Entretanto, se a inscrição baseia-se em um direito adquirido recentemente, recomenda-se anexar ao pedido cópia da Ficha de Habilitação (XEB - 55), a ser solicitada ao DT, relativo ao grupo em que se obteve o direito.

Torneios Temáticos: Não há limite à participação simultânea em vários grupos de mesmo tema ou de temas diferentes.

Torneios Internacionais: Consultar o Delegado do Brasil junto à ICCF – Márcio Barbosa de Oliveira – marbol@attglobal.net - Rua Cândido Gaffree 135 – Rio de Janeiro – RJ – 22291-080 - para obter informações sobre os torneios disponíveis. A taxa de inscrição é informada em outra parte desta edição.

Alterações de Endereços: As mudanças, acertos de endereços e de nomes devem ser comunicados, de imediato, ao DT, a seus adversários e ao setor de cadastro: **Jorge André Pregun <pregun@iq.com.br>** Av. Benedito Castilho de Andrade, 1007, bl.2 apto. 42 – 13212-070 – Jundiaí-SP

Indicação da Matrícula: A aposição da matrícula dos associados em todas as correspondências dirigidas ao Clube e aos DT facilita e agiliza no tratamento dos assuntos.

Acionamento das Comissões: de Ética e de Recursos: Os processos, acompanhados da taxa de **R\$6,00**, por recurso, devem ser encaminhados a **Márcio Barbosa de Oliveira** (Rua Candido Gaffree, 135 – Rio de Janeiro – RJ – 22291-080. E-mail: marbol@attglobal.net), observados os regulamentos próprios de cada Comissão, principalmente quanto a prazos (15 dias para a Comissão de Recursos e 30 dias para a Comissão de Ética, contados da recepção da decisão de que se quer recorrer) e quanto ao nº de vias (6 vias em ambos os casos). Os Recursos contra as decisões dos Diretores de Torneios **devem ser encaminhados** ao DGT **Paulo Roberto T. Marczykoski** – Rua Dr. Nascimento, 261 – apto. 403 – Rio Grande-RS – 96200-300 E-mail: paulo.rt.marczykoski@gmail.com, no prazo de 15 dias, contados da recepção da decisão de que se quer recorrer (neste caso, apenas com o envio de 1 cópia da decisão de que se recorre).

Setor de Rating: As consultas sobre rating deverão ser dirigidas a **Sérgio Luiz de Souza** (Av. Rio Doce, 2449 – Ilha – Governador Valadares – MG – 35020-500. E-mail: <serjaols@gmail.com>) O rating é calculado três vezes ao ano (janeiro, maio e setembro).

Setor Adjudicação (SETADJ): Este setor é coordenado pelo Diretor: **Sérgio Gonçalves Barbosa** (Caixa Postal 323 – Rio de Janeiro – RJ - CEP 20010-974 – E-mail: ssbarbo@pop.com.br), a quem deverão ser endereçadas **unicamente pelos diretores dos torneios**, as partidas destinadas à adjudicação. A taxa de adjudicação (por partida e por jogador) é de **R\$ 3,60** e deve ser remetida **pelo jogador ao Diretor do Torneio**, juntamente com as análises e o diagrama da posição no momento em que a partida foi suspensa. **O DT**, a sua vez, **somente enviará ao SETADJ** o formulário com as análises dos jogadores e o cheque ou cópia do respectivo depósito.

Diretor Financeiro: Os contatos e as comunicações com a Tesouraria devem ser feitos com o Diretor Financeiro: **Natalino Constâncio Ferreira** - Rua Leopoldo de Passos Lima, 72 - 05271-000 - São Paulo – SP – E-mail: natalino@puma.com.br

R B X P - nº 153**ÍNDICE**

<u>INFORMES</u>	
Comissão Eleitoral	04
Informe da Presidência	05
AGO 2009	06
Chapa “CXEB 40 anos”	07
Informe da Área Internacional	09
Temáticos – Temas de 2009	33
<u>SEÇÕES E ARTIGOS</u>	
Solucionismo	10
Coluna do Iniciante	12
1º Torneio Internacional de Xadrez	15
A Força do Raio X	18
Soluções do Solucionismo	22
Azerbaijan U20	23
<u>TORNEIOS</u>	
Campeonato Brasileiro Individual	25
Campeonato Estadual	25
Taça Brasil	25
Torneios Especiais	27
Classificação	27
Temáticos	30

CXEB**Clube de Xadrez Epistolar Brasileiro****Presidente de Honra:**

Ubirajara de Oliveira Barroso

Diretoria 2007/2009:**Presidente:**

Dorgival Olavo Guedes Júnior

Vice-Presidente:

Márcio Barbosa de Oliveira

Diretor Administrativo:

Valdir Tavares Dourado

Diretor Financeiro:

Natalino Constâncio Ferreira

Diretor Geral de Torneios:

Paulo Roberto T. Marczykoski

Diretor da Área Internacional:

Paulo Cezar Oliveira Tortora

Diretor de Publicações:

Jorge André Pregun

Diretor de Divulgação:

Marcos Antônio dos Santos

Conselho Consultivo:**Presidente:** Ubirajara de Oliveira Barroso.

Membros Natos: Antônio Carlos Raposo, João Alberto Correia da Silva, José Joaquim de Amorim Neto, Milton Gonçalves Sanchez, Nelson Lopes da Silva, Pedro Luiz de Oliveira Costa Neto, Torben Erik Carlsen, Lair Válio Alves, Alberto Pinheiro Mascarenhas, Romeu Edgar Mundstock, Dieter Hans Bruno Koll e Jorge André Pregun

Membros Eleitos: João de Deus Carvalho, João E P Abramides, Abdias Neves de Melo Filho

Conselho Fiscal:

Titulares: Ailton José de Faria, Alberto Francisco Dillenburg, Paulo Roberto P. Fonseca.

CAPA: Jorge André Pregun e Renato Gaia Pregun, no 1º Festival de Xadrez da E.M.E.B. Geraldo Pinto Duarte Paes em Jundiaí-SP. O evento foi realizado em duplas (pai e filho) e contou com a participação de mais de 200 pessoas entre pais e alunos.

RBXP - REVISTA BRASILEIRA DE XADREZ POSTAL

EDITADA BIMESTRALMENTE PELO CLUBE DE XADREZ EPISTOLAR BRASILEIRO

E-mail: contato@cxeb.org.br**Home-page:** <http://www.cxeb.org.br>

Redator: Jorge André Pregun (Av. Benedito Castilho de Andrade, 1007 Bloco.2 apto. 42 – Jundiaí-SP – 13212-070 – e-mail:: revista@cxeb.org.br)

Colaborador: Sérgio Gonçalves Barbosa**Todo material destinado à publicação na RBXP deve ser enviado ao Redator.**

Tiragem desta edição: 150 exemplares eletrônico e 150 impressos

COMISSÃO ELEITORAL DAS ELEIÇÕES CXEB 2009

Prezado(a) associado(a),

Até o fim de junho de 2009, você receberá, pelos Correios, a cédula referente às Eleições CXEB 2009, junto com as instruções para a votação.

Para a Diretoria Executiva, inscreveu-se a chapa "CXEB 40 anos!", com os seguintes membros:

Presidência:

MARCIO BARBOSA DE OLIVEIRA

Vice-Presidência:

PAULO ROBERTO P. FONSECA

Diretoria da Área Internacional:

SERGIO LUIS BADOLATI RODRIGUES

Diretoria Administrativa:

PAULO CEZAR OLIVEIRA TORTORA

Diretoria de Publicações:

JORGE ANDRE PREGUN

Diretoria Financeira:

NATALINO CONSTANCIO FERREIRA

Diretoria de Divulgação:

MARCOS ANTONIO DOS SANTOS

Diretoria Geral de Torneios:

PAULO ROBERTO T MARCZYKOSKI

Para as três vagas do **Conselho Consultivo**, candidataram-se:

Abdias Neves de Melo Filho

Alfredo Dutra

João Eduardo P. Abramides

Para as três vagas do **Conselho Fiscal**, registraram sua candidatura os seguintes colegas:

Alberto Francisco Dillenburg

Flávio A. Braga da Silva

José Ribamar da Costa Assunção

Marcus Antonio Rolim Silva

São Paulo, 25 de Abril de 2009

Atenciosamente,

Comissão Eleitoral das Eleições CXEB 2009

<< INFORME DA PRESIDÊNCIA >>

Presidente: Dorgival Olavo Guedes Júnior – Rua Júlia de Freitas Coutinho 255 –CEP 30860-120
– Belo Horizonte – MG – email dorgival@terra.com.br

RESOLUÇÃO DA PRESIDENCIA N º 01 /09

O Presidente do Clube de Xadrez Epistolar Brasileiro, CXEB, no uso de suas atribuições estatutárias, e considerando proposta de criação de um torneio magistral para comemorar o aniversário de 40 anos de fundação do CXEB, **RESOLVE** criar o **TORNEIO DE MESTRES CXEB 40 ANOS** para o qual são fixadas as seguintes diretrizes básicas:

1. .O torneio será disputado exclusivamente via servidor da SALA CXEB e é destinado aos sócios do CXEB que ostentem títulos de Mestre do próprio Clube, da CADAP, da ICCF ou da CBX;
2. Parágrafo único: Poderão participar do torneio associados que já tenham assegurado o direito à fração de norma com a qual completem a norma necessária à titulação em torneios ainda em andamento desde que o direito seja atestado pelo Diretor do Torneio.
3. .Considerando que todos os mestres têm direito de participarem de semifinais de Taça Brasil, nos termos do inciso iv do parágrafo 2º do artigo 29 do Regulamento de Jogos, e tendo em vista a conveniência de valorizar a disputa da Taça Brasil, o torneio ora criado funcionará como uma semifinal do referido torneio classificando até 4 jogadores para a próxima final de Taça Brasil que venha a ser jogada.
4. .Caso haja número suficiente de interessados poderão ser formados até 2 grupos diferenciados pelas letras A e B, aplicando-se a ambos os mesmos critérios acima.
5. .Ao jogador que tenha obtido classificação para uma semifinal de TB, seja através de uma fase preliminar de TB ou com base em outros dos critérios do artigo 29, seus parágrafos e incisos, e que se inscreva para o Torneio de Mestres, é permitido disputar fase semifinal de TB concomitante com este, observado o limite de duas inscrições previsto no § 3 do citado artigo 29..

Belo Horizonte, 5 de maio de 2009

Dorgival Olavo Guedes Júnior - Presidente do CXEB

As partidas e artigos candidatas a publicação na RBXP, devem ser enviadas ao editor: **Jorge André Pregun** (Av. Benedito C. Andrade, 1007- Ap. 42 – Bloco 2 – Jundiaí – SP 13212-070) E-mail: revista@cxeb.org.br

REUNIÃO ANUAL DA DIRETORIA EXECUTIVA DO CXEB

O Presidente do Clube de Xadrez Epistolar Brasileiro, no uso de suas atribuições e tendo em vista o previsto no artigo 29, letra “e” do Estatuto do Clube, convoca os diretores integrantes da Diretoria Executiva do CXEB, para a reunião anual a que se refere o dispositivo acima, a ser realizada às 08:00 horas do dia 26 de julho de 2009, no salão de reuniões do Hotel IBIS, Rua Eduardo Viana, 163 Barra Funda, São Paulo, SP (Marginal Tiete na cabeça da ponte da Casa Verde).

O Presidente do CXEB esclarece que nos termos dos estatutos essa reunião é aberta aos colaboradores e sócios do CXEB pelo que ficam todos convidados para dela participarem.

A agenda e a pauta da reunião serão divulgadas oportunamente pela Home Page do CXEB (www.cxeb.org.br)

Logo após a reunião acima será instalada, no mesmo local, a Assembléia Geral Ordinária convocada conforme edital desta mesma data.

Belo Horizonte, 08 de maio de 2009 -- Dorgival Olavo Guedes Júnior, Presidente do CXEB

ASSEMBLÉIA GERAL ORDINÁRIA

O Presidente do Clube de Xadrez Epistolar Brasileiro, no uso de suas atribuições e tendo em vista o previsto no artigo 20, inciso I, letras “a” e “b” do Estatuto do Clube, convoca os associados em pleno gozo de seus direitos estatutários para a **Assembléia Geral Ordinária a ser realizada no salão de reuniões do Hotel IBIS, Rua Eduardo Viana, 163 Barra Funda, São Paulo, SP** (Marginal Tiete na cabeça da ponte da Casa Verde) em primeira convocação às 09:00 horas do dia 26 de Julho de 2009 e, não havendo quorum de 135 sócios, em segunda convocação, com qualquer número de sócios, às 10:00 horas do mesmo dia, no mesmo local, para:

- a) Supervisionar a apuração das eleições, aprovar o seu resultado e dar posse aos eleitos;
- b) Julgar as contas, apreciar o relatório da Diretoria Executiva e o parecer do Conselho Fiscal referentes ao exercício de 2006;
- c) Apreciar e discutir qualquer assunto de interesse do Clube que venha a ser apresentado pelos participantes.
- d) Discutir e aprovar a ATA dessa reunião.

Para os efeitos do parágrafo único do artigo 21 do Estatuto do Clube, declaro que o número de sócios efetivos, existentes nesta data é de 266 sócios ativos e 3 honorários.

Belo Horizonte, 08 de maio de 2009 -- Dorgival Olavo Guedes Júnior, Presidente do CXEB

CXEB 40 anos!

Ilustre associado do CXEB:

Fui conduzido a oferecer mais esta colaboração ao nosso Clube porque Dorgival, vencendo o seu segundo mandato, decidiu que era hora de oferecer a outros a oportunidade de dar a sua parcela de contribuição ao Clube.

Aceitei este desafio e espero corresponder ao voto de confiança que Você, associado do CXEB, venha a depositar em nosso trabalho, nas próximas eleições.

Gostaria de lembrar-lhe que meu compromisso é com a continuidade do trabalho até aqui conduzido brilhantemente por meus antecessores, pois, ainda jovem, ajudei a fundar nosso CXEB (sócio fundador, Mat. 66) e venho, ao longo dos anos, acompanhando, ativamente, sua evolução.

Acredito estar, no momento, em condições de administrar o CXEB, junto com os companheiros que convidei para integrar a nossa Diretoria.

Apesar de minha disposição de dar continuidade ao trabalho feito até aqui, desejo propor algumas inovações que atendam aos interesses da maioria de nossos associados, que são a razão de ser do CXEB!

Neste sentido Insistirei com os torneios por email e respeitarei a vontade dos que optarem pela tradicional transmissão de lances por carta continuando a oferecer-lhes os torneios postais.

Todavia é importante observar que não há como prometer que teremos um número suficiente de inscrições nestas modalidades para formação de grupos e tampouco poderá ser garantida a seqüência imediata de fases seguintes em torneios como a Taça Brasil (TB) ou o Campeonato Brasileiro Individual (CBI). Na minha proposta as Finais de TB e CBI serão realizadas apenas via servidor, ressalvada a

hipótese de existir número de semifinalistas suficiente para formação de grupo postal.

De qualquer forma haverá liberdade para os classificados migrarem entre as modalidades nas diversas fases e os direitos adquiridos serão preservados.

Pretendo ainda colocar em discussão oportunamente alguns itens como: uma nova composição dos preços da anuidade com o objetivo de baixar o valor cobrado daqueles que dispensem a Revista Impressa; o tempo de duração dos torneios, o ritmo de jogo (20x10, 30x10, 40x10 etc.), a adjudicação, torneios de classificação, temáticos contando rating ou não (ou por faixas de rating) etc.

Estarei sempre atento às aspirações do quadro social assim como à necessidade de implementarmos mecanismos para incentivar uma renovação de jogadores postais no país, o único caminho para revitalizarmos o nosso CXEB.

Conclamo enfim a todos os associados participarem deste desafio, seja jogando, votando, comparecendo a nossas reuniões anuais, colaborando dentro de suas possibilidades, enviando matérias para a Revista ou apresentando boas sugestões para a Diretoria estudar o aproveitamento da idéia.

Aos associados que nos deixaram por algum motivo, e que podem estar lendo esta nota, gostaria de apresentar o convite para jogarem algumas partidas na sala de jogos do CXEB, pois talvez encontrem nesta nova fase, a solução de certos problemas que, no passado, os levaram a se afastar do Clube. Muitos já retornaram!

Desejo, junto com todos Vocês, dar continuidade ao árduo trabalho de divulgar e incentivar a prática do Xadrez Postal em nosso país!

Conto com seu importante apoio, que antecipadamente agradeço.

Vamos comemorar os 40 anos do CXEB fazendo dele um Clube tão forte como foi no passado!

Atenciosamente,
Márcio B. Oliveira, Candidato a Presidente do CXEB

INFORME DA ÁREA INTERNACIONAL

INSCRIÇÕES ABERTAS

Torneios Zonais da CADAP 2009 - Preliminar e Semifinal

JOGUE TORNEIOS DA CADAP - ZONA 2 DA ICCF!!

Acham-se abertas inscrições para as fases **Preliminares e Semifinais do Zonal CADAP**.

Taxas de inscrição para associados do CXEB:

Preliminar - US\$ 20 por grupo

Semifinal - US\$ 25 por grupo

ICCF Veterans World Cup II - In Memoriam of Gerhard Radosztics

Poderão participar do 2º VWC os jogadores com idade mínima de 60 anos em 01/09/2009, data de início do torneio.

Taxa de inscrição de USD\$ 23 por grupo.

Será jogado em 3 fases com grupos de 13 jogadores e o número de classificados por grupo será decidido após o encerramento das inscrições em 31/07/2009. Partidas jogadas no webserver ICCF no ritmo 10/40.

Cada jogador poderá entrar em quantos grupos preliminares desejar, mas poderá jogar apenas 2 SF e 1 Final.

17ª Copa do Mundo ICCF Preliminares via webserver - Inscrições encerradas em 30/04 com a participação de 11 brasileiros em 17 grupos.

O CXEB está representado nas 3 últimas finais do Campeonato Mundial:

Final 22 Márcio B. Oliveira

Final 23 Luis Almiron

Final 24 Névio João

Em finais anteriores, já encerradas, 2 brasileiros já haviam jogado: Evanir Costa e Névio João

Novo GM ICCF para o Brasil

Paulo Edison Terres Chacon (BRA 70712) alcançou 11 pontos no forte torneio Dr. Maia Vinagre Memorial (Gold), promovido pelo CXEB, ganhando o merecido título de GM!

Nossos cumprimentos ao novo GM!

Solucionismo (26)

Pedro Luiz de Oliveira Costa Neto - politeleia@uol.com.br
Rua Alves Guimarães, 408/104 – CEP 05410-000 – São Paulo - SP

Tendo completado 70 anos e, embora gozando boa saúde, este redator decidiu passar a colocar na coluna algumas de suas composições consideradas de melhor nível, até para evitar que elas possam se perder. Com isso, espera também receber eventuais críticas e até mesmo, se for o caso, a indicação de possíveis furos. Neste número já aparecem duas ousadias.

Li em algum lugar – não me lembro onde – que um australiano chamado Babson lançou o desafio Babson Task de compor um problema de xadrez com quatro variantes, assemelhando-se por ter em cada uma coroações idênticas das brancas e das pretas e distinguindo-se por serem essa coroação distintas entre si. Esse desafio, quando li, jamais tinha sido atingido completamente, ou seja, com C, B, T e D. É o que se faz no problema 5, embora possa haver a crítica de que não é um só problema devido ao uso de gêmeos. A segunda ousadia é o problema 6, uma série de mate ajudado de longa metragem, na qual as pretas jogam sucessivamente 33 lances e produzem uma posição de mate no ato para as brancas. A solução não é difícil. Podem tentar.

Retomando a história dos CBS – Campeonatos Brasileiros de Soluções, temos que o XIV CBS ocorreu de novembro de 2000 a abril de 2001, tendo como resultado um passeio dos solucionistas cariocas, pois os cinco primeiros colocados foram: 1º S. Milward, 2º A. C. Gerk, 3º J. Maffei F. e E. A. Zavalin, 5º R. M. Vieira, todos de lá. A prova, organizada pelo NBS – Núcleo Brasileiro de Solucionismo e UBP – União Brasileira de Problemistas, foi coordenada por Luiz Roberto G. da Costa Jr. e Almiro Zarur, teve 29 participantes na fase preliminar, 14 na semifinal e 8 na fase final ao vivo. Cabe aqui mencionar a participação do NBS, iniciativa pessoal do nosso saudoso amigo Gerd Giebel, de São Bento do Sul, SC, que com ele também desapareceu há alguns anos.

Enunciado:

Mate direto: (# 2) – Jogam as brancas e dão mate no número indicado de lances, para qualquer defesa possível das pretas.

Mate inverso: (S # 2) - Brancas jogam e obrigam as negras a lhes darem mate no número de lances indicado. As negras, por outro lado, tentam de tudo para não dar mate.

Mate ajudado: (H # 3) – Jogam as pretas e ajudam as brancas a darem mate no número indicado de lances.

PROBLEMAS

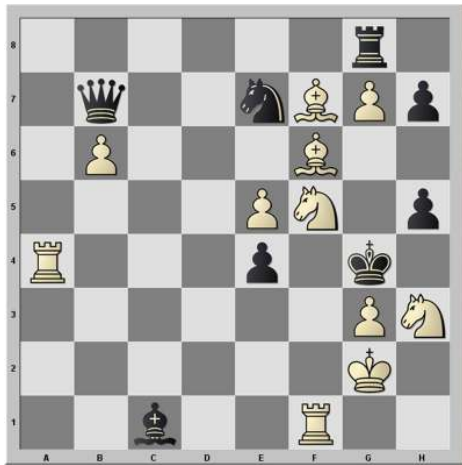

1) ≠ 2

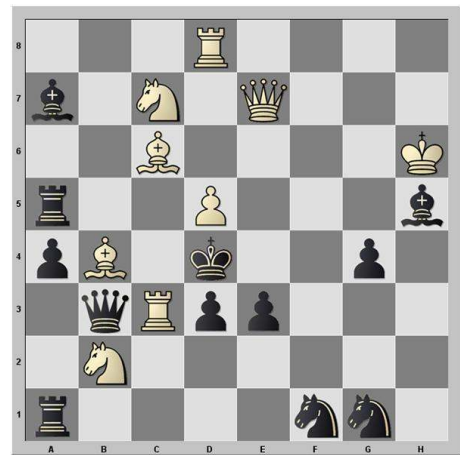

2) ≠ 3

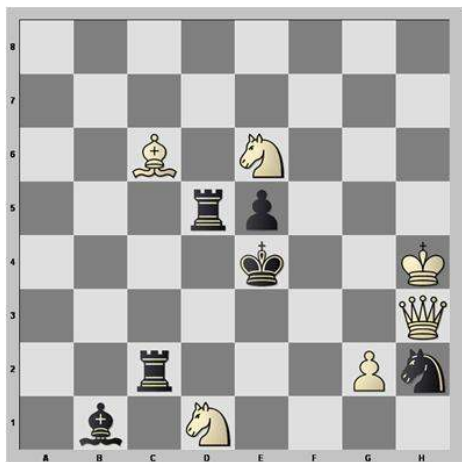

3) ≠ 5

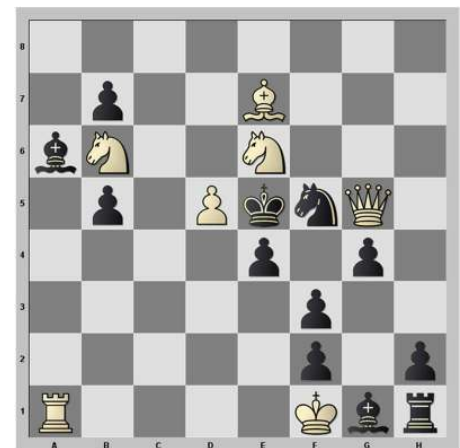

4) S # 2

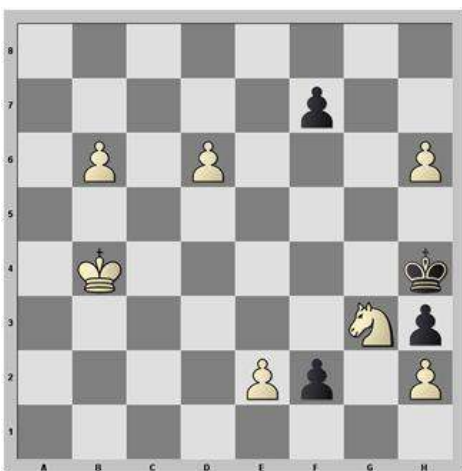

5) H ≠ 3

a) Diagrama

b) Cg3 → h7

c) Em (b), d6 → f3

d) Em (c), b6 → e6



6) SH # 33

COLUNA DO INICIANTE

Conselhos gerais sobre aberturas

SuperAjedrez recopilou recomendações dos livros mais importantes de nosso jogo realizado por grandes mestres da história sobre o mais conveniente sobre o jogo na Abertura das partidas do xadrez.

Desta maneira e periodicamente atualizaremos esta seção com todo o material que cremos possa ser interessante para os aficionados.

Um bom jogo de abertura deve cumprir com 3 necessidades básicas:

- 1) Efetivo e rápido desenvolvimento.**
- 2) Adequado domínio do centro.**
- 3) Validez permanente apesar das flutuações da teoria.**

Horowitz-Reinfeld

Na abertura não devemos pensar se não no desenvolvimento de nossas peças, tratando de descobrir o que acontecerá, para saber onde devemos colocá-las.

Znosko-Borovsky

Se deve jogar para dominar o centro. Com o domínio do centro se assegura um rápido, claro e efetivo desenvolvimento. Rejeitando tal domínio, o desenvolvimento se faz lento, tortuoso e ineficaz.

Horowitz-Reinfeld

Na abertura não devemos pensar senão no desenvolvimento de nossas peças, tratando de descobrir o que isso irá produzir para saber onde devemos colocá-las.

Znosko-Borovsky

Nas aberturas não há que mover nenhum peão que não seja o do rei ou o da dama.

Existe unicamente uma exceção, que justifica violar esta regra; algumas vezes, especialmente nas aberturas do flanco de dama, é recomendado avançar os peões do bispo da dama, antes que seja bloqueado pelo cavalo da dama.

Lasker

Deve realizar-se um desenvolvimento rápido e sólido, procurando não criar debilidades permanentes. Tanto melhor, desde cedo, se como consequência se produza no adversário debilidades desta natureza.

Esse desenvolvimento deve ter como base o domínio das casas centrais e4, d4, e5 e d5, seja tomando posse com os peões, ou controlando a grande distância por a ação das peças.

Capablanca

Nas aberturas fechadas em geral, as regras de desenvolvimento rápido requerem precisão ao aplicá-las:

Não há que obstruir o peão do bispo da dama com o cavalo da dama (a não ser que se queira abrir o jogo mediante e4) e há que avançar este peão o quanto antes possível a c4.

Lasker

Com as peças negras não esquecer nunca o desenvolvimento do bispo da dama nas aberturas do peão da dama e o desenvolvimento do bispo do rei na Ruy Lopez.

Znosko-Borovsky

Não se deve mover a mesma peça 2 vezes até que não esteja completado o desenvolvimento. Esta regra não deve ser quebrada, se não for imprescindível para conseguir alguma vantagem de material ou para assegurar a liberdade de ação.

Capablanca

Os cavalos devem desenvolver-se antes que os bispos.

Capablanca

A posição mais segura para os cavalos é c3 e f3 e para os bispos, qualquer casa das que compõem sua diagonal de partida e se não quer se expor a trocar, a casa c4 ou f4.

Lasker

Não se deve tomar o peão do rei do adversário (mediante Bg5) antes que aquele

tenha rocado.

Lasker

Como regra geral, não é aconselhável trocar, na primeira parte da partida, o largo alcance do bispo, por um cavalo cuja atividade não pode estender-se mais que a um círculo reduzido.

Lasker

Na primeira oportunidade, deve rocar-se do lado do rei.

Capablanca

O desenvolvimento deverá completar-se de tal maneira, que a dama e as torres possam ajudar com a maior rapidez para as colunas do rei e da dama.

Romanowsky

Em geral, colocar as torres em linhas abertas.

Capablanca

Coordenar a ação das peças e tratar de manter os peões em linha.

Capablanca

Não deve deixar nenhuma peça sem relação com as outras.

Znosko-Borovsky

Atenção: O valor da anuidade é de R\$72,00

**Conta do CXEB: Banco do Brasil (001)
Agência 3559-9 (USP) - Conta: 5018-0
CNPJ: 73.558.959/0001-10**

Cópia do comprovante de depósito bancário deverá ser remetido ao **Diretor Financeiro: NATALINO CONSTANCIO FERREIRA** – Rua Leopoldo de Passos Lima 72 São Paulo – SP – CEP 05271-000 - ou via e-mail - natalino@puma.com.br: e um aviso ao Setor de Cadastro:

Jorge André Pregun – (Av. Benedito Castilho de Andrade, 1007 bl. 2 apto. 42 – 13212-070 – Jundiaí-SP – e-mail: pregun@ig.com.br)

As partidas e artigos candidatas a publicação na RBXP, devem ser enviadas ao editor: **Jorge André Pregun** (Av. Benedito C. Andrade, 1007- Ap. 42 – Bloco 2 – Jundiaí – SP 13212-070) E-mail: revista@cxeb.org.br

O PRIMEIRO TORNEIO INTERNACIONAL DE XADREZ

Prof. Mario Vaz - Xadrez Escolar e de Competição
Blog: <http://xadrezescolarecompeticao.blogspot.com>

Foto: Adolf Anderssen



O primeiro torneio internacional de xadrez da época moderna foi jogado em Londres no ano de 1851. O incentivador e principal interessado na realização do torneio foi o inglês Howard Staunton, considerado naqueles tempos como o melhor jogador de xadrez do mundo após ter vencido o francês Saint-Amant em 1834 na cidade de Paris.

A organização da competição levou cerca de um ano e o “endinheirado” clube de xadrez St. George se encarregou de convidar os melhores enxadristas europeus da época. Somente o russo Carl Jaenisch não pode participar. O torneio

constituiu-se em uma autêntica maratona enxadrística sendo jogado por eliminatórias. **Na primeira fase** foi uma “**melhor de três partidas**”. **Na segunda e terceira fases**, uma “**melhor de sete partidas**” e **a final** em uma “**melhor de oito partidas**”.

Adolf Anderssen, após esmagar Staunton por 4 a 1 na semifinal, fez o mesmo com Marmaduke Wyvill ao qual venceu por 4,5 a 2,5 na final, proclamando-se brilhantemente o vencedor do torneio. A vitória do prussiano foi uma autêntica surpresa, pois foi o primeiro grande triunfo da sua brilhante carreira. Nessa época, Anderssen, era conhecido apenas pela composição de alguns belos problemas de xadrez.

É importante destacar que **uma das mais famosas partidas de toda a história do xadrez, "A Imortal", foi jogada durante o transcurso deste torneio no dia 21 de junho de 1851.** Trata-se de uma partida amistosa jogada entre Adolf Anderssen e o francês Lionel Kieseritzki, onde o genial prussiano sacrificou um bispo, duas torres e finalmente a dama!

A Imortal do Xadrez

Por Richard Guerrero

Anderssen, Adolf - Kieseritzky, Lionel [C33 – Gambito do Rei] 'Immortal game'

1.e4 e5 2.f4 exf4 3.Bc4
Andersen se lança à aventura com esta interessante e arriscada variante do Gambito de Rei, que permitirá a Kieseritsky dar xeque com sua dama

em h4, obrigando o rei branco a mover e perdendo com isso a possibilidade de rocar, porém com a contrapartida de que a dama negra não ficará bem colocada nesta casa

e facilitará o desenvolvimento das peças de Andersen. A alternativa 3.Nf3 é mais freqüente.

3...Qh4+!?

No século XIX, os jogadores costumavam responder sempre à pronta saída do bispo branco com este xeque da dama. Posteriormente, passou a preferir-se a jogada 3...Nf6! ; e inclusive 3...d5!?

4.Kf1

Evidentemente, era um suicídio jogar 4.g3 fxg3 5.Nf3 g2+! 6.Nxh4 gxh1Q+; e tampouco é possível aqui 4.Ke2, pois seguiria 4...Qg4+ 5.Ke1 (5.Nf3 Qxg2+) 5...Qxg2]

4...b5!?

A partida nem bem começou e ambos adversários já se puseram a jogar em plano selvagem! Kieseritsky não hesita em oferecer imediatamente o peão de vantagem, a fim de desviar o "terrível" bispo branco da perigosa diagonal que aponta a "f7" , enquanto aproveitam para facilitar o desenvolvimento de seu flanco de dama.

5.Bxb5

Como sabemos, nessa gloriosa época, todo o mundo aceitava um gambito, tanto com brancas como com negras, e quem não o fazia era tachado de covarde e de indigno, e ganhava o desprezo de todos seus rivais...

5...Nf6 6.Nf3

Agora podemos comprovar que a dama negra não ficou bem colocada e deve perder tempos em sua retirada.

6...Qh6

6...Qh5!? cravando o cavalo branco, parece mais apropriado nesta posição.

7.d3

Melhor seria 7.Nc3! reservando a possibilidade de jogar d4!

7...Nh5?!

Kieseritsky se lança ao ataque imediatamente e ameaça ganhar a torre de h1 com Ng3+!, porém é uma ameaça muito fácil de parar, e já sabemos que não é bom jogar várias vezes uma mesma peça na abertura quando ainda não se completou o desenvolvimento...

8.Nh4?

Uma rara forma de se defender da ameaça negra! Anderssen, com seu peculiar estilo, defende atacando e salta com seu cavalo a h4, com a idéia de depois saltar a f5 e fustigar, assim, novamente a dama negra. A idéia é boa, porém as negras também jogam! Melhor seria jogar 8.Rg1! com a idéia g4! Procurando explorar a cravada do peão f.

8...Qg5!

Kieseritsky ameaça, agora, simultaneamente o cavalo de h4 e o bispo de b5!

9.Nf5

Único lance para não perder peça.

9...c6?

E agora, o romântico russo deixa escapar uma boa oportunidade para ficar com uma clara vantagem jogando 9...g6! 10.Nd4 (10.h4 Qf6!; 10.g4? gxf5! 11.gxh5 fxe4) 10...Bg7! o que teria criado muitos problemas para as brancas.

10.g4?

E o selvagem Andersen (com o perdão!), nem breve nem simplista, volta a complicar a vida de maneira ruim, quando tinha uma jogada fácil: 10.Ba4! com bom jogo para as brancas.

10...Nf6?!

Nova imprecisão de Kieseritsky. Era muito melhor 10...g6! 11.gxh5 (se 11.Nd4 Bg7! 12.c3 Bxd4 13.cxd4 Qxb5 14.Nc3 Qb6 15.gxh5 Qxd4 com vantagem) 11...gxf5 com clara vantagem das negras; em troca 10...cxb5? 11.gxh5 ajudava evidentemente as brancas, ao abrir-lhes a coluna "g" para sua torre.

11.Rg1!

Alucinante! Andersen, ao lado do qual o General Patton podia passar por covarde, demonstra uma vez mais que os tinha muito bem postos! Passa, olímpicamente, por seu bispo ameaçado e defende seu peão "g" para buscar encerrar a dama negra. E há que dizer que, dadas as circunstâncias, é sua melhor opção, posto que do contrário as negras ficariam com uma cômoda e clara vantagem.

11...cxb5?

Por incrível que pareça, as negras não deveriam capturar o bispo oferecido, e não porque lhes vá ficar encerrada a dama, senão porque, devido à captura, vai se desencadear um terrível e decisivo ataque das brancas, que vai pulverizar a posição das negras. Porém, quem podia prevê-lo neste momento? Nem Kieseritsky, nem nenhum outro jogador da história do xadrez poderia ver tão longe! É absolutamente inimaginável. Por isso é tão maravilhosa esta partida! [se: 11...h5! 12.h4 (12.gxh5 Qxh5) 12...Qg6 e as negras teriam conservado uma ligeira vantagem]

12.h4!

Começa o assédio!

12...Qg6 13.h5! Qg5 14.Qf3!

Com a fortíssima ameaça imediata Bxf4, ganhando a dama negra.

14...Ng8

Kisieritsky abre o único caminho por onde pode retirar sua dama.

15.Bxf4

Qf6

Se 15...Qd8 se chegaria a uma ridícula e cômica situação das negras, na qual todas suas peças teriam voltado à posição de origem! Depois de 16.Nc3! o ataque branco "se jogaria só".

16.Nc3!

Apontando tanto a "d5" como a "b5"!

16...Bc5

Kieseritsky não encontra a defesa salvadora... porque não há! As negras tem muitas jogadas a escolher, porém nenhuma boa! Queriam, por exemplo, jogar a típica 16...Bb4, imobilizando o terrível cavalo branco, porém aqui o rei

não esta em "e1"! E a jogada não serviria para nada.

17.Nd5!?

Mais contundente era 17.d4! com ataque "aplastante", já que não é possível 17...Bxd4 por 18.Nd5! e as negras perdem tudo!

17...Qxb2 18.Bd6?

Todos os comentaristas qualificam esta espetacular jogada de Anderssen de excelente e não hesitam em colocar dois sinais de admiração; porém, depois de analisar longamente esta posição, cheguei à conclusão de que é ruim! (lamentavelmente, já que gostaria que fosse boa!) Porque cheguei a uma clara refutação: 18.Nc7+! é em minha

opinião o caminho que leva à vitória. 18...Kd8 (18...Kf8 19.Re1!) 19.Re1! Bxg1 20.Nxa8! recuperando a peça a menos (cai o bispo de "g1" ou o cavalo de "b8!"), e mantendo muito vivo o ataque ao rei rival.]

18...Bxg1 19.e5 Qxa1+ 20.Ke2 Na6 21.Nxg7+ Kd8 22.Qf6+ Nxf6 23.Be7# 1-0

Poderia dizer-se que esta partida tem muitos erros por ambos os lados, porém é inegável que é absolutamente espetacular! Me alegro de que Anderssen tenha jogado 18.Bd6 porque, do contrário, nunca teríamos podido desfrutar deste final tão maravilhoso.

A FORÇA DOS RAIOS X

Prof. Mario Vaz - Xadrez Escolar e de Competição
Blog: <http://xadrezescolarecompeticao.blogspot.com>

Raios-X são radiações eletromagnéticas, invisíveis, capazes de atravessar corpos opacos e impressionar películas fotográficas.

Superman, um personagem da empresa DC tinha, entre outras habilidades, a capacidade de lançar raios através dos seus olhos, com os quais podia ver através de todos os tipos de estruturas para descobrir onde estava o “vilão malvado”, ou salvar pessoas inocentes em perigo.

Atualmente, com uma radiografia (raios X) podemos ver o grau de uma fratura em algum dos nossos ossos, assim como, nos aeroportos podemos controlar os objetos que passam que possam nos colocar em perigo.

Em resumo, raios-X nos permitem ver a estrutura dos corpos opacos, onde o olho humano não alcança.

No jogo de xadrez, o conceito de raios-X se refere a um **tema enxadrístico** que consiste na ação ou um ataque de uma peça em uma fileira, coluna ou diagonal, coberta por uma ou mais peças do lado oposto, onde a colocação dessas peças sobre o tabuleiro pode levar a situações vantajosas em jogadas futuras.

Os raios-X são enviados da mente do jogador projetando-se no tabuleiro visualizando a estrutura da posição, para analisá-la e encontrar casas débeis que possam ser atacadas mediante combinações das peças.

O que é a estrutura ou esqueleto do xadrez?

É a disposição das peças no tabuleiro e o seu efeito sobre nossas peças e nas do adversário.

Nada melhor para entender esses conceitos muito teóricos e, às vezes, abstrato do que um exemplo:

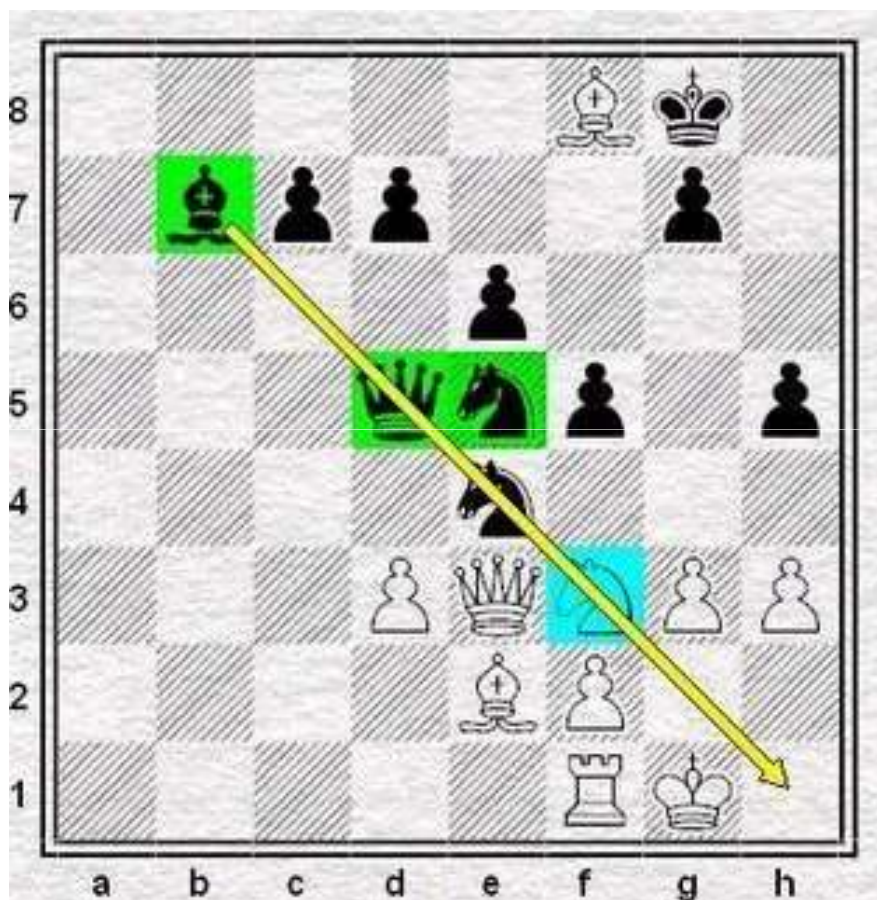

A posição ao lado corresponde à partida jogada entre **Jose Miguel Fraguela Gil** e **Bent Larsen** em Las Palmas, 1976. Analisemos os aspectos mais importantes da posição:

O roque branco está debilitado **em virtude do avanço dos peões de g2 e h2**. A debilidade mais evidente, e que as negras irão explorar, é a **casa f3**. O cavalo branco situado sobre a casa f3 é fraco, ainda que protegido pela dama em e3 e pelo bispo em e2, pois sem a sua presença **a diagonal a8-h1 fica livre** e

aparecem possibilidades de xeque mate em g2 e h2.

Antes de jogar, o negro lança seus raios x e visualiza a seguinte posição:

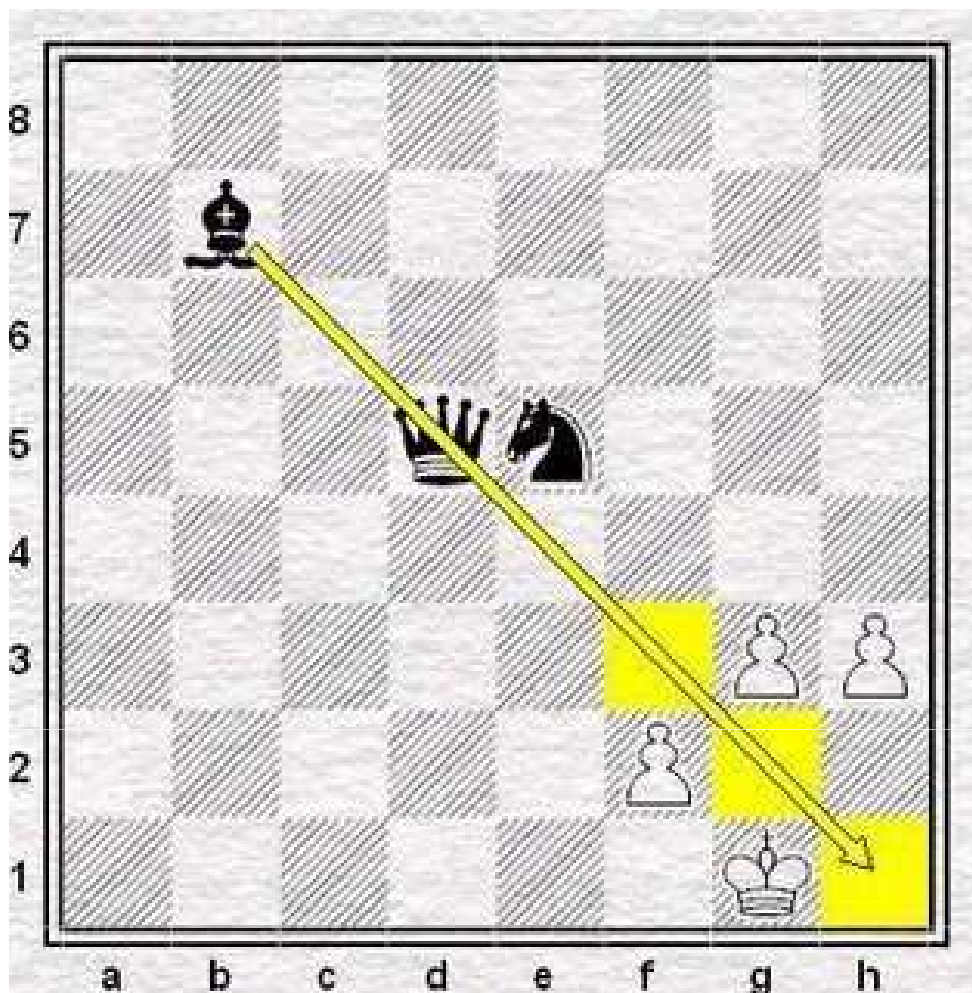

A estrutura de peões é propícia para atacar pela diagonal com a força da dama protegida pelo bispo de b7.

O cavalo apoiaria a incursão com seu salto até a casa f3 explorando esta casa fraca e provocando xeques que fariam com que o rei contrário ficasse mais exposto.

A configuração dos peões se torna exposta com os raios x, e, pelo fato de ser débil, propicia o ataque. Agora as negras têm que **planejar como eliminar o cavalo branco de f3** para a diagonal se abra.

Neste este tipo de posição a agressividade das jogadas é vital para o êxito do ataque. Se necessário for, sacarificam-se pecas para provocar distrações ou pressionar sobre pontos débeis.

Assim sendo, Larsen fez a jogada que decide a partida e lhe deu a vitória: **26. ... Nd2!!**

Na partida, Fraguela como bom jogador se rendeu, pois sabe que está perdido. Vejamos como teria continuado a partida e qual o cálculo que Fraguela efetuou para render-se de imediato:

26. ... Nd2 27.Qxe5 (27.Rc1 [27.Rd1 Ndxf3+ 28.Bxf3 Nxf3+ 29.Kf1] 27...Nexf3+ 28.Bxf3 Nxf3+) **27...Nxf3+ 28.Axf3 Qxe5 29.Axg7 Kxg7 30.Bxb7 h4** com vantagem decisiva para as negras.

As negras, além de ter vantagem material dispõem de peões em c, d, e, f que formam uma estrutura central muito superior. Abaixo a partida completa:

Fraguela Gil, Jose Miguel - **Larsen**, Bent [A10 – Abertura Inglesa] Las Palmas,1976

1.Nf3 b6 2.b3 e6 3.Bb2 f5 4.e3 Nf6 5.Be2 Bb7 6.c4 a5 7.0–0 a4 8.d3 axb3 9.axb3 Rxa1 10.Bxa1 Bb4 11.Nc3 0–0 12.Na2 Bd6 13.Bc3 Nc6 14.b4 Ne7 15.Nc1 Ng6 16.Nb3 Qe7 17.Qd2 Ng4 18.g3 h5 19.c5 bxc5 20.bxc5 Bxc5 21.h3 Nf6 22.Nxc5 Qxc5 23.Bb4 Qd5 24.Bxf8 Ne5 25.e4 Nxe4 26.Qe3 Nd2 0–1

INFORMAÇÕES GERAIS

- ❖ **Setor de cadastro:** O responsável é: **Jorge André Pregun** – Av. Benedito Castilho de Andrade, 1007 bloco 2 apto. 42 – 13212-070 - Jundiaí-SP – e-mail: pregun@ig.com.br
- ❖ Ao pagar a anuidade, informe também ao setor de cadastro.
- ❖ Sala de xadrez do CXEB: <http://www.interajedrez.com/cxeb/sp4.htm>
- ❖ Ao mudar de endereço eletrônico (e-mail) informe ao setor de cadastro.
- ❖ Formar grupos de torneios postais e de e-mail está muito difícil, em virtude do sucesso da sala de xadrez, portanto o associado que gosta destas modalidades de torneios não se limitem a fazer apenas sua inscrição, mas convidem outros sócios que compartilhem de seu gosto a se inscreverem e formarem um grupo.
- ❖ As taxas de inscrições foram extintas nos torneios nacionais. As taxas somente são devidas nos torneios internacionais.

Soluções

1. E. Holladay – British Chess Problem Society, 1960, 2º prêmio

1. Cf4!

2. L. Zagorunko – Trud, 1950, 2º prêmio

1. Rg5!	Ameaça	2. Df6 +	Re4	3. Df4≠
se	Txd5+	2. Rh6	Td6+	3. Df6≠
se	Dxd5+	2. Rf6	Dd6+	3. Ce6≠
se	Cf3+	2. Rf4	Cg3	3. Dxe3≠
se	Ch3+	2. Rf6	----	3. Dd5≠

3. J. Kohtz e C. Kockelkorn 1865(!)

1. Rh5 Ba2 2. Rh6 Bb3 3. Rh7 Ba4 4. Rh8 Bxc6 5. Dh7≠ Genial!

4. Stefan Milewski – Problemesis, 2006

1. Ta5!	Bloco.	
	g3	2. Dxc3 + Cxc3≠
	e3	2. Dxe3 + Cxe3≠
	b4+	2. Cc4 + Bxc4≠

5. P.L.O. Costa Neto, 2008

a) 1. f1(B)	h7	2. Bxe2	h8(B)	3. Bg4	Bf6≠
b) 1. f1(T)	d7	2. Tf5	d8(T)	3. Th5	Td4≠
c) 1. f1(D)	b7	2. Dxf3	b8(D)	3. Dh5	Dg3≠
d) 1. f1(C)	exf7	2. Cg3	f8(C)	3. Ch5	Cg6≠

6. P.L.O. Costa Neto, 2009

1. Rh5	2. Rg4	3. Rh3	4. Rg2	5. Rf1	6. Re1
7. Rd2	8. Rxc3	9. Rb4	10. Rxa5	11. Rb4	12. Ra3
13. Rxa2	14. Rxb3	15. Rxc4	16. Rxd5	17. Re4	18. d5
19. d4	20. d3	21. d2	22. d1 (T)	23. Td6	24. Tf6
25. Rf5	26. Rg6	27. Rh6	28. Tg6	29. Tg7	30. Rh7
31. Rh8	32. Tg5	33. Txe5	Bxe5≠		

AZERBAIJAN U20 (14 A 22/04/2009 – BAKU)

(576) Agayev,N (2286) –

Rahmanov,S (2209) [B51]

ch-AZE U20 Baku AZE (8),

21.04.2009

1.e4 c5 2.♘f3 ♘c6 3.♙b5 d6 4.0-0
 ♙g4 5.c3 ♘f6 6.h3 ♙d7 7.♖e1 a6
 8.♙f1 e5 9.d4 ♙e7 10.d5 ♘a7
 11.♘h2 ♖c7 12.f4 0-0-0 13.fxe5
 dxe5 14.♘d2 ♖b8 15.♘c4 ♘e8
 16.a4 g5 17.♙e2 ♘c8 18.♙e3 ♘g7
 19.♖d2 h6 20.♘f3 ♘d6 21.♘fxe5
 ♘xe4 22.♖c2 ♘d6 23.♘xd7+ ♖xd7
 24.♘e5 ♖dd8 25.♙xa6 ♘df5 26.♖b3
 ♖a8 27.♖b5 bxa6 28.♖xa6+ ♖a7
 29.♖xa7+ ♖xa7 30.♘c6+ ♖b7
 31.♘xe7 ♘xe7 32.♙xg5 hxg5
 33.♖xe7+ ♖a6 34.♖xf7 ♘h5 35.♖d1
 c4 36.d6 ♖h6 37.♖d4 ♖dxd6
 38.♖xc4 ♘f4 39.♖cc7 ♖d1+ 40.♖f2
 ♖e6 41.♖a7+ ♖b6 42.a5+ ♖b5
 43.♖fb7+ ♖c4 44.♖b4+ ♖c5 45.♖f3
 ♖f1+ 46.♖g4 ♘d5 47.♖d4 ♘e3+
 48.♖h5 ♘xg2 49.♖xg5 ♖e5+
 50.♖h6 ♖e6+ 51.♖g7 ♘e3 52.♖f7
 ♖g1+ 53.♖f8 ♖g5 54.♖b7 ♘d5
 55.♖xd5+ ♖xd5 56.b4+ ♖c4
 57.♖c7+ ♖b3 58.h4 ♖a4 59.♖g7
 ♖h5 60.♖c4 ♖b3 61.♖c5 ♖xh4 62.b5
 ♖c4 63.♖xc4 ♖xc4 64.b6 ♖b5
 65.♖f7 ♖h6 66.♖e7 ♖c6 0-1

(579) Bajarani,U (2331) – Rasulov,Vu

(2488) [B47]

ch-AZE U20 Baku AZE (9),

22.04.2009

1.e4 c5 2.♘f3 e6 3.d4 cxd4 4.♘xd4
 a6 5.♘c3 ♖c7 6.♙e2 b5 7.0-0 ♘c6
 8.♘xc6 dxc6 9.a4 b4 10.♘b1 ♘f6
 11.♘d2 e5 12.b3 ♙c5 13.♙b2 0-0
 14.c3 ♙e6 15.♖c2 bxc3 16.♙xc3 ♖fd8
 17.♖ac1 a5 18.♘f3 ♙d4 19.♘g5 ♙g4
 20.♙c4 ♙h5 21.♙xd4 exd4 22.f4 h6
 23.e5 d3 24.♖d2 ♘g4 25.♘xf7 ♙xf7
 26.e6 ♖h8 27.exf7 ♖a7+ 28.♖h1 ♘e3
 29.♖f3 ♘xc4 30.♖xc4 ♖xf7 31.♖xd3
 ♖xd3 32.♖xd3 ♖e8 33.h3 ♖a7 34.♖h2
 ♖f2 35.♖e4 ♖xe4 36.♖xe4 ♖b6 37.♖f3
 ♖d4 38.♖g3 c5 39.h4 ♖h7 40.h5 c4
 41.bxc4 ♖xc4 42.♖d1 ♖e4 43.♖b3
 ♖e1+ 44.♖g4 ♖e2+ 45.♖f3 ♖c4
 46.♖d1 ♖e4 47.g3 ♖h8 48.♖h3 ♖h7
 49.♖h2 ♖h8 50.♖g1 ♖e3+ 51.♖g2
 ♖h7 52.♖b1+ ♖h8 53.♖c2 ♖g8 54.f5
 ♖g5 55.♖b3+ ♖h7 56.♖f3 ♖d2+
 57.♖h3 ♖e1 58.♖d3 ♖h8 59.♖f3 ♖e8
 60.g4 ♖e5 61.♖g2 ♖b2+ 62.♖g3
 ♖e5+ 63.♖f4 ♖e1+ 64.♖f2 ♖e5+
 65.♖h3 ♖c3+ 66.♖g3 ♖c6 67.♖b8+
 ♖h7 68.♖b3 ♖h1+ 69.♖g3 ♖g1+
 70.♖f3 ♖f1+ 71.♖e4 ♖g2+ 72.♖f4
 ♖h2+ 73.♖g3 ♖a2 74.♖d3 ♖h2+

75.♔e4 ♖g2+ 76.♔e5 ♖b2+ 77.♔d5
 ♖b7+ 78.♔e5 ♖c7+ 79.♖d6 ♖c3+
 80.♖d4 ♖c6 81.♖e4 ♖c7+ 82.♔e6
 ♖b6+ 83.♔d7 ♖a7+ 84.♔d6 ♖b6+
 85.♖c6 ♖b8+ 86.♔d7 ♖b4 87.♔c7
 ♖b3 88.f6 ♖g3+ 89.♔b6 ♖b8+
 90.♔a6 ♖f4 91.f7 ♖f1+ 92.♔xa5
 ♖e1+ 93.♔b5 ♖e5+ 94.♔a6 ♖e2+
 95.♔a5 ♖d2+ 96.♔b5 ♖d3+ 97.♖c4
 ♖d7+ 98.♔b4 ♖d2+ 99.♔b3 ♖e3+
 100.♔b2 ♖b6+ 101.♔c1 ♖e3+
 102.♔c2 ♖f2+ 103.♔d1 ♖g1+
 104.♔c2 ♖f2+ 105.♔b3 ♖e3+
 106.♔b2 ♖b6+ 107.♖b3 ♖d4+
 108.♔b1 ♖g1+ 109.♔a2 ♖f2+
 110.♔a1 ♖d4+ 111.♔b1 ♖g1+
 112.♔b2 ♖d4+ 113.♖c3 ♖b6+
 114.♔a2 ♖e6+ 115.♔a1 ♖xf7
 116.♖c2+ 1-0

(581) Hasanov,Shakhr (2254) –
 Agayev,N (2286) [C43]
 ch–AZE U20 Baku AZE (9),
 22.04.2009

1.e4 e5 2.♘f3 ♘f6 3.d4 exd4 4.e5
 ♘e4 5.♖xd4 d5 6.exd6 ♘xd6 7.♘c3
 ♘c6 8.♖f4 ♘e7 9.♘d3 0-0 10.0-0 ♖e8
 11.♘d5 ♘f6 12.♘xf6+ ♖xf6 13.♖xf6
 gxf6 14.♘f4 ♘e5 15.♖fe1 ♘xf3+
 16.gxf3 ♘f5 17.♘xd6 ♘xd3 18.♘xc7
 1/2-1/2

(575) Mammadov,Z (2180) –
 Hasanov,Shakhr (2254) [B22]
 ch–AZE U20 Baku AZE (8),
 21.04.2009

1.e4 e6 2.d4 c5 3.c3 ♘f6 4.e5 ♘d5
 5.♘f3 cxd4 6.cxd4 ♘c6 7.♘c3
 ♘xc3 8.bxc3 d6 9.exd6 ♖xd6
 10.♘d3 ♘e7 11.0-0 0-0 12.♖e2 ♘f6
 13.♘g5 ♘xg5 14.♘xg5 e5 15.♖ad1
 exd4 16.cxd4 h6 17.♘e3 ♘b4
 18.♘b1 ♘e6 19.d5 ♘xd5 20.♖c2
 ♖fc8 21.♖h7+ ♔f8 22.♖h8+ ♔e7
 23.♖xg7 ♖g8 24.♖b2 b6 25.♘e4
 ♖ad8 26.♖fe1 ♖b4 27.♖xb4+ ♘xb4
 28.a3 ♘d5 29.♘xh6 ♔f6 30.h4 ♖d7
 31.♖d3 ♖c8 32.♖ed1 ♖c5 33.♘g5+
 ♔g7 34.♖g3 ♔f8 35.h5 ♘e3
 36.♘h6+ ♔e8 37.♖g8+ ♔e7
 38.♖xd7+ 1-0

(578) Rasulov,Vu (2488) – Rzayev,B
 (2273) [C63]
 ch–AZE U20 Baku AZE (8),
 21.04.2009

1.e4 e5 2.♘f3 ♘c6 3.♘b5 f5 4.exf5
 ♘f6 5.0-0 ♘e7 6.♖e1 e4 7.♘g5 d5
 8.d3 h6 9.♘e6 ♘xe6 10.fxe6 0-0
 11.dxe4 ♘xe4 12.♘xc6 bxc6 13.♘e3
 ♘d6 14.♖g4 ♖f6 15.f3 ♖e5 16.♖h4
 ♖f5 17.fxe4 ♖h5 18.♘f4 1/2-1/2

<< CAMPEONATO BRASILEIRO INDIVIDUAL >>

Campeões do CBI

I CBI - Henrique Pereira Maia Vinagre	X CBI - Zélio Bernardino
II CBI - Aducto Wanderley da Nóbrega	XI CBI - Carlos Evanir Costa
III CBI - Antônio Pacini	XII CBI - Zélio Bernardino
IV CBI - Gilberto Fraga Portilho	XIII CBI - João Carlos de Oliveira
V CBI - Orlando de Alcântara Soares	XIV CBI - Ailton Ferreira de Souza
VI CBI - Marco Antônio Hazin Asfora	XV CBI - Ércio Perocco Junior
VII CBI - Hemar Antônio Galvão Barata	XVI CBI - Marcio Barbosa de Oliveira
VIII CBI - Antônio José C. Domingos Tavares	XVII CBI - Rodrigo Veloso Fagnoli
IX CBI - Gilson Luis Chrestani	XIX CBI(A) Jose Arnaldo de Bello Vieira
	XIX CBI(B) Milton Gonçalves Sanchez

<<TORNEIOS ESTADUAIS>>

DIRETOR DA DIVISÃO: Paulo Afonso Borba Rolim
Rua Prof. Pedro V. Parigot de Souza, 2511 Ap.171-A – Curitiba–PR – 81200-100
E-mail: parolim@yahoo.com.br

Diretor: **Sergio Gonçalves Barbosa**
E-mail: **ssbarbo@pop.com.br**

IX CEI SUL (SD) F : Início: 20/07/2008 Término: 20/07/2009

Marczykoski 0 Silva Lima - Marczykoski 0 Aroldo - Dillenburg 1 Alcindo – Gerhardt
0 Dillenburg – Celso 0 Pozza - Irajá 0 Marczykoski e Gerhardt 0 Markzykoski.

<<< TAÇA BRASIL >>>

Diretor da Divisão: Celso Luiz da Silva
Rua Antônio Siqueira, 241-E - Chapecó - SC - 89803-670
E-mail: cl-silva@brturbo.com.br

Campeões da TB

I TB - Adauto Wanderley da Nóbrega
 II TB - Célio Sormani
 III TB - Mário Silas Biava
 IV TB - Salvador Homce de Cresce
 V TB - Marco Antônio Hazin Asfora
 VI TB - Marco Polo Rios Simões
 VII TB - Gilson Luiz Chrestani
 VIII TB - Rolf Dieter Bückmann
 IX TB - João Maria Machado Filho
 X TB - Ermano Soares de Sá

XI TB - José Antônio S Gonçalves
 XII TB - Carlos Evanir Costa
 XIII TB - Edmundo Zuchowski Filho
 XIV TB - Zelio Bernardino
 XV TB - Fábio Bidart Piccoli
 XVI TB - Alberto Mourao Bastos
 XVII TB - Luiz Claudio Guimarães
 XVIII TB - Alfredo Dutra
 XIX TB - Jose Arnaldo Bello Vieira
 XX TB - Bolivar Ribeiro Gonzalez

DIRETOR:- Ivan Marques da Silva
 EMAIL: ivanmarquesds@uol.com.br

XXII TBI (PO) SF

Início: 01.02.08 - Final: 31.07.09

Grupo 01: -sem movimento

Grupo 02: - Altamir 0x1 A. Mário -
 Juarez 0x1 A. Mário - Acary 0x1 Angel -
 Angel 0,5 Piccoli

Grupo 03: Vidal 0x1 Francisco -
 Francisco 1x0 Normando - Pregun 0x1
 Normando - Denis 1x0 Jerônimo - Vidal
 0,5 Normando

Grupo 04: Denis 1x0 Romain -
 Mendonça 0x1 Alcindo - Mendonça 0x1
 Noronha

XXIII TBI (EM) SF

Início: 01.02.08 - Final: 31.07.09

Grupo 01: Leite 1x0 Avellán - Jota 0x1
 Eric - Alcindo 1x0 Eric

Grupo 02: Badolati 0,5 Marcus -
 Badolati 1x0 Piccoli

Grupo 05: - sem movimento

DIRETOR:- João Baptista de Carvalho
 EMAIL: carvalho_baptista@yahoo.com.br

TBI (PO) 01-07 - 01.09.07 A 01.03.09

BRIÃO 0,5 COLTRO - VALDIR 0,5
 COLTRO - VALDIR 0,5 METRY - VALDIR
 0,5 NORMANDO - BRIÃO 0,5 VALDIR -
 ABDIAS 0,5 ACARY - ABDIAS 0,5
 ANGEL E NORMANDO 0,5 ABDIAS -
 ACARY 0,5 ANGEL - ACARY 0,5
 SEGALLA - BRIÃO 1 METRY - VALDIR
 0,5 SEGALLA - ACARY 1 VALDIR -
 NORMANDO 0,5 ABDIAS - METRY 0,5
 SEGALLA.

ART. 33 §3º: - (NORMANDO 1 ACARI -
 NORMANDO 1 METRY - NORMANDO 1

SEGALLA - ABDIAS 1 SEGALLA -
 ABDIAS 1 VALDIR - BRIÃO 0,5x0
 ANGEL - BRIÃO 0,5x0 ACARY - BRIÃO
 0,5x0 SEGALLA - ANGEL 0x0 METRY -
 ACARY 0x0 METRY - ANGEL 0x0
 VALDIR E ANGEL 0x0 SEGALLA)
 Grupo encerrado, mas falta uma partida
 em adjudicação para fechamento.

TBI (PO) 02-07 - 01.09.07 A 01.03.09

VALDIR 0,5 NORMANDO - MENDONÇA
 1 FRANCISCO - MENDONÇA 0,5
 VALDIR -

NORMANDO 1 MENDONÇA - BRIÃO
0,5 VALDIR E BRIÃO 1 MENDONÇA -
ACARY 0,5 MANGINI - ACARY 0,5
SEGALLA - ACARY 1 FRANCISCO -
ACARY 1 VALDIR - VALDIR 0,5
SEGALLA.

ART. 33 § 3º: (MANGINI 0x0,5 BRIÃO -
MANGINI 1 VALDIR - MANGINI 1
FRANCISCO - NORMANDO 1
SEGALLA - NORMANDO 1
FRANCISCO - BRIÃO 0,5x0 ACARY -
BRIÃO 0,5x0 SEGALLA - BRIÃO 1
HERACLIDES - SEGALLA 0x0
HERACLIDES).

Grupo encerrado, mas faltam duas
partidas em adjudicação para
fechamento.

TBI (PO) 03-07 - 20.11.07 A 20.05.09

MENDONÇA 1 FRANCISCO E BRIÃO
1 VIDAL - DIONISIO KISS 1
FRANCISCO - ACARY 1 FRANCISCO

<<< TORNEIOS ESPECIAIS >>>

Diretor Divisão: Bianor de Oliveira Neves

Rua Lauro Muller, 76 apto. 1203

22290-160 - Rio de Janeiro - RJ E-mail: boneves@iq.com.br

<<< TORNEIOS DE CLASSIFICAÇÃO >>>

Diretor da Divisão:

Jaime Luís Henkes. Rua Eng. José Leal Filho, 159.

Ap. 402. Maravilha – SC – 89874-000 jaimehenkes@mhnet.com.br

CATEGORIA SUPERIOR - TC/S

O primeiro colocado poderá participar diretamente da próxima Semifinal do CBI.

Diretor: Sergio Gonçalves Barbosa

E-mail: ssbarbo@pop.com.br

Grupo (SD) 14: Baena 0,5 Rowies. Grupo encerrado. 1º. Antonie René S. Rowies - 7,5 (SB: 35,75); 2º. Marcos Antonio dos Santos - 7,5 (SB: 32,25); 3º. Marcus Antônio Rolim Silva - 7,0; 4º. Paulo Bechara Dutra - 5,5 (SB: 26,00); 5º. Alcindo Luz Bastos da Silva - 5,5 (SB: 22,50); 6º. Francisco José Baena de Moraes - 4,5; 7º. Rogério Einloft do Amaral - 4,0 (SB: 18,25); 8º. Jorge André Pregun - 4,0 (SB: 16,75); 9º. Carlos Alberto Jório Éboli - 4,0 (SB: 16,50); 10. Carlos Roberto Duarte Towkan - 3,0; 11º. Ivan Marques da Silva – 2,5.

Movimentação no grupo:

a- art. 9º, parágrafo 1º, do RJO: mat. 4217 Carlos Roberto Duarte Towkan e mat. 303 Ivan Marques da Silva;

b- art. 10º, do RJO: - mat. 5607 Antonie Rene S. Rowie;

TC/S [SD] Grupo 14

N	Mat.	Ti	Nome	Rating	1	2	3	4	5	6	7	8	9	0	1	PT	SB
1	5607		Antonie René S. Rowies	1089	C	1	=	=	1	=	=	1	1	1	=	7,5	35,75
2	124	MB	Marcos Antonio dos Santos	1251	0	X	1	=	=	=	1	1	1	1	1	7,5	32,25
3	723	MB	Marcus Antônio Rolim Silva	1213	=	0	E	=	1	=	1	1	1	=	1	7,0	
4	2200		Paulo Bechara Dutra	1081	=	=	=	B	=	=	1	0	=	=	1	5,5	26,00
5	2586		Alcindo Luz Bastos da Silva Fº	1218	0	=	0	=	*	1	=	=	=	1	1	5,5	22,50
6	3997		Francisco José Baena de Moraes	1269	=	=	=	=	0	*	0	=	0	1	1	4,5	
7	2503		Rogério Einloft do Amaral	1144	=	0	0	0	=	1	C	=	1	0	=	4,0	18,25
8	5012		Jorge André Pregun	1109	0	0	0	1	=	=	=	X	0	1	=	4,0	16,75
9	588		Carlos Alberto Jório Éboli	1204	0	0	0	=	=	1	0	1	E	0	1	4,0	16,50
10	4217		Carlos Roberto Duarte Towkan	1034	0	0	=	=	0	0	1	0	1	B	0	3,0	
11	303		Ivan Marques da Silva	1173	=	0	0	0	0	0	=	=	0	1	*	2,5	

Início: 26.02.2008

Término: 26.02.2009

Diretor: Sergio Gonçalves Barbosa – ssbarbo@pop.com.br

RM 1188 - Categoria II - 8 pontos = 1/2 Norma de MBXP

Grupo (SD) 15: Marczykoski 1 Lauro. Grupo encerrado. 1º. Antonie Rene S. Rowies – 8,0 (SB: 35,25); 2º. Telmo Sebastião Bueno - 8,0 (SB: 33,50); 3º. Paulo Roberto T. Marczykoski - 7,0 (SB: 29,00); 4º. Paulo Bechara Dutra - 7,0 (SB: 28,00); 5º. Alcindo Luz B. da Silva Filho - 6,0; 6º. Irajá Leonardo da Fonseca - 5,0 (SB: 20,75); 7º. Carlos Alberto Jório Éboli - 5,0 – (SB: 18,50); 8º. Lauro M. de Paula M. Sobrinho - 3,5; 9º. Rogério Einloft do Amaral e Ivan Marques da Silva - 2,0 (SB: 7,75); 11º. Antonio Mário Batista Lima – 1,5.

Movimentação no grupo:

a- art. 9º, parágrafo 1º, do RJO: mat. 2503 Rogério Einloft do Amaral; mat. 303 Ivan Marques da Silva e mat. 2590 Antônio Mário Batista Lima;

b- art. 10º, do RJO: mat. 5607 Antonie Rene S. Rowies;

c- art. 71 e 72, do RJO: mat. 5607 Antonie Rene S. Rowies e mat. 84 Telmo Sebastião Bueno.

TC/S [SD] Grupo 0015

N	Mat.	Ti	Nome	Rating	1	2	3	4	5	6	7	8	9	0	1	PT	SB
1	5607		Antonie Rene S. Rowies	1122	C	=	=	1	1	1	=	=	1	1	1	8,0	35,25
2	84		Telmo Sebastião Bueno	1313	=	X	=	=	1	=	1	1	1	1	1	8,0	33,50
3	272		Paulo Roberto T. Marczykoski	1253	=	=	E	1	0	=	=	1	1	1	1	7,0	29,00
4	2200		Paulo Bechara Dutra	1143	0	=	0	B	1	1	1	1	=	1	1	7,0	28,00
5	2586		Alcindo Luz B. da Silva Filho	1219	0	0	1	0	*	=	=	1	1	1	1	6,0	
6	3101		Irajá Leonardo da Fonseca	1151	0	=	=	0	=	C	1	=	=	=	1	5,0	20,75
7	588		Carlos Alberto Jório Éboli	1210	=	0	=	0	=	0	X	1	1	=	1	5,0	18,50
8	6132		Lauro M. de Paula M. Sobrinho	1149	=	0	0	0	=	0	0	E	1	=	1	3,5	
9	2503		Rogério Einloft do Amaral	1143	0	0	0	=	=	0	0	0	B	=	=	2,0	7,75
10	303		Ivan Marques da Silva	1219	0	0	0	0	0	=	=	=	=	*	0	2,0	7,75
11	2590		Antonio Mário Batista Lima	1098	0	0	0	0	0	0	0	0	=	1	*	1,5	

Início: 26.05.2008

Término: 26.05.2009

Diretor: Sergio Gonçalves Barbosa – ssbarbo@pop.com.br

RM 1192 - Categoria II - 8 pontos = 1/2 Norma de MBXP

Grupo (SD) 16: Baena 0,5 Aroldo;

Grupo (SD) 17: Alcindo 0 Tórtora - Fagnoli 0,5 Tórtora e Jaldemar 0 Alcindo.

DIRETOR:- João Baptista de Carvalho
EMAIL: carvalho_baptista@yahoo.com.br

TCS (SD) 018 - 15.02.09 A 15.02.10

KAUPERT 1 IVAN - BOLIVAR 1 IVAN - AROLDO 0,5 BRAGA - BRAGA 1 MNATAL - KAUPERT 1 JADELMAR - BOLIVAR 1 KAUPER - AROLDO 1 KAUPERT - KAUPERT 0,5 AEBOLI - BOLIVAR 1 JADELMAR - AROLDO 2 JADELMAR, BOLIVAR 1 MNATAL - AROLDO 1 MNATAL - AROLDO 1 AEBOLI - JADELMAR 1 PAULO - KAUPERT 1 IVAN - BOLIVAR 1 IVAN - BRAGA 1 JADELMAR - EBOLI 1 NATAL - PAULO 1 AROLDO - BRAGA 1 ANGEL - AROLDO 1 IVAN. RETIFICAÇÃO: BRAGA 0,5 BOLIVAR E NÃO "BRAGA 1 BOLIVAR" COMO EDITADO

CATEGORIA ESPECIAL - TC/E

Os dois primeiros colocados, desde que obtenham 3/4 dos pontos em disputa, serão promovidos à Categoria Superior. Quem obtiver menos de 1/3 dos pontos possíveis, voltará à Categoria Aberta. Os demais permanecerão na Categoria Especial.

Diretor: Sergio Gonçalves Barbosa
E-mail: ssbarbo@pop.com.br

Grupo (SD) 10: Mendonça 1 Morais e Melo 0 Mendonça. *Encerrado:* 1º. Angel Portal – 5,5; 2º. Eduardo Arruda Cunha – 5,0 (SB: 16,50); 3º. Marcos Antonio Natal Gomes – 3,0 (SB: 13,25); 4º. Wagner de Melo Franco Silva – 4,0; 5º. Zeomax Bezerra – 3,5; 6º. Paulo Roberto Mendonça – 3,0; 7º. Carlos Rodrigues de Morais – 1,0 (SB: 5,0); 8º. Wagner Kern Velasques – 1,0 (SB: 1,0) Mario Valentim dos Santos Jr., inscrição cancelada. *Classificado:* Angel Portal; Movimentação no grupo:

a- art. 9º, cáput e parágrafo 2º, do RJO: mat. 8175 Angel Portal
b- art. 9º, parágrafo 1º, do RJO: mat. 6946 Carlos Rodrigues de Morais e mat. 7077 Wagner Kern Velasques

Grupo (SD) 11: Arruda 1 Mendonça – Evandro 0 Mendonça e Zeomax 1 Evandro.

DIRETOR:- João Baptista de Carvalho
EMAIL: carvalho_baptista@yahoo.com.br

TC/E (SD) 012 - 23.11.08 A 23.11.09

AGENOR 1 ELIZEU, MARONESE 1 BJOTA - CARLOS 05 BJOTA E ANGEL 1
ELIZEU - JOTA 1 ELIZEU - ELOMAR 1 IACORDF - MARONEZE 1 ELOMAR

CATEGORIA ABERTA - TC/A

Os dois primeiros colocados, desde que obtenham 3/4 dos pontos em disputa, serão promovidos à Categoria Especial. Os demais permanecerão na Categoria Aberta.

Diretor: **Sergio Gonçalves Barbosa**
E-mail: ssbarbo@pop.com.br

Grupo (SD) 18: Campos 1 Scarabeli. *Encerrado:* 1º. Nájila Medeiros Bezerra (SB=12,75; RJO=19,0) e Luciano Krause Cenci (SB=12,75; RJO=19,0) – 5,5; 3º. Cléber Lhotellier Bezerra – 4,0; 4º. José Eduardo Campos Nascimento – 3,0; 5º. Reginaldo Scarabeli Cândido e Valmari Matos – 1,0; 7º. José Venâncio da Silva Filho – 0,5. *Classificados:* Nájila e Krause;

Grupo (SD) 19: Afonso 0 Damigo;

Grupo (SD) 20: Scarabeli 0 Adnan – Scarabeli 1 Damigo e Damigo 1 Cordeiro;

Grupo (SD) 21: Scarabeli 0 Lhotellier e Damigo 1 Rodolpho.

DIRETOR:- João Baptista de Carvalho
EMAIL: carvalho_baptista@yahoo.com.br

TC/A (SD) 022: Pmatoso 1 Regis - Bezerra 1 Wagner

< < < TORNEIOS TEMÁTICOS > > >

Diretor de Divisão: Valdir Tavares Dourado
Caixa Postal 05 - Frederico Westphalen - RS - 98400-000 –
E-mail: valdirdourado@terra.com.br

SÉRIE T T / G

Diretor: **Valdir Tavares Dourado**
E-mail: valdirdourado@terra.com.br

TT/G.2 (PO) 006: Valmari 0x0 Gonalo (art. 33, §3º) – Gonalo 0x0 Elizeu (art. 33, §3º) e Elizeu 0x0 Martinho (art. 33, §3º). Encerrado. Campeão: Fernando Martinho.

SÉRIE T T / H

Diretor: **Valdir Tavares Dourado**
E-mail: valdirdourado@terra.com.br

TT/H.03 (EM) 006: Portal 1 Elizeu – Portal 1 Vidal – Portal 1 Antonio – Martinho 1 Antonio – Elizeu 0x0 Vidal (art. 33, §3º) – Antonio 0x0 Elizeu (art. 33, §3º) e Antonio 0x0 Vidal (art. 33, §3º). Encerrado. Campeão: Angel Portal.

Diretor: **Paulo Marczykoski**
paulo_marczykoski@yahoo.com.br

TT/H.1 (PO) 05: Valdir 0,5 Fernando - Brião 1 Valdir (Artigo 33) - Brião 0 x 0 Fernando (Artigo 15)

Grupo encerrado :

1. Paulo Brião 3,0 pts
2. Valdir Dourado 2,5 pts
3. Fernando Martinho 2,5 pts
4. Reinaldo Pedreira C. Silva 1,0 pts
5. Alaor Franco Martins 0,0 pts.

SÉRIE T T / I

Diretor: **Valdir Tavares Dourado**
E-mail: valdirdourado@terra.com.br

TT/I.02 (SD) 008: Rodolpho 0 Brião e Brião 1 Uilde.

TT/I.02 (SD) 010: Rodolpho 0 Bezerra – Pedro 0 Rodolpho – Pedro 0 Bezerra – Éboli 1 Pedro – Wagner 1 Pedro – Rodolpho 0,5 Wagner e Bezerra 1 Wagner.

TT/I.02 (SD) 011: Manoel 0 Agenor.

TT/I.03 (SD) 011: Carvalho 0 Tortora – João 0 Braga – Wagner 1 Eric – Bezerra 1 Eric – Eric 0 Braga – Eduardo 1 Eric – Bezerra 1 Wagner – Braga 1 Bezerra – Braga 1 Wagner – Tortora 1 Bezerra – Eric 0 João – Tortora 0,5 Braga e João 0 Bezerra.

TT/I.03 (SD) 012: Éboli 1 Manoel – Éboli 1 Elizeu – Éboli 1 Alves – Elizeu 1 Manoel – Manoel 0 Magalhães – Alves 0 Manoel – Eduardo 1 Elizeu – Alves 0 Elizeu e Magalhães 1 Alves.

TT/I.03 (SD) 013: Rodolpho 0 Jorge – Wagner 1 Rodolpho – Jorge 1 Benigno – Benigno 0 Rodolpho e Eric 1 Benigno.

TT/I.04 (PO) 003: Pedro 0 Brião.

TT/I.04 (SD) 007: Evandro 0 Marcelo e Rodolpho 0 Evandro. Encerrado.

TT/I.04 (SD) 008: Brião 1 Bezerra – Almeida 0 Brião e Brião 1 Carlos.

TT/I.04 (SD) 010: Rodolpho 1 Carvalho – Carlos 1 Wagner – Carvalho 0 Carlos – Carlos 0 Bezerra – Carlos 0 Éboli – Wagner 1 Carvalho – Éboli 1 Wagner – Manoel 1 Carvalho – Carvalho 0 Éboli e Bezerra 1 Manoel - Manoel 0 Carlos – Manoel 0 Éboli – Éboli 1 Bezerra, Rodolpho 0 Moraes e Carvalho 0 Bezerra. Encerrado.

TT/I.01 (SD) 006: Marcelo 0 Alves.

TT/I.01 (SD) 008: Brião 1 Evandro.

SÉRIE T T / J

Diretor: **Valdir Tavares Dourado**

E-mail: valdirdourado@terra.com.br

TT/J.01 (SD) 001: Manoel 0,5 Carlos – Elizeu 0 Bezerra – Elizeu 0 Aroldo – Carlos 1 Rodolpho e Carlos 0 Aroldo - Aroldo 0,5 Bezerra

TT/J.01 (SD) 002: Wagner 0 Jorge – Éboli 1 Almeida – Jorge 1 Almeida – Almeida 0 Morato e Morato 1 Jorge - Éboli 1 Wagner e Eduardo 1 Almeida.

TT/J.01 (SD) 003: Alves 1 Rodolpho e Bezerra 1 Rodolpho.

TT/J.02 (SD) 001: Morato 1 Bezerra e Carlos 0 Aroldo - Rodolpho 0 Morato – Aroldo 1 Bezerra – Eduardo 0,5 Aroldo e Uilde 1 Rodolpho

TT/J.02 (SD) 002: Alves 1 Elizeu – Manoel 0 Elizeu – Elizeu 1 Cordeiro e Alves 1 Almeida - Cordeiro 0,5 Manoel – Almeida 0 Manoel – Almeida 0 Cordeiro e Cordeiro 0 Antonio.

TT/J.02 (SD) 003: Rodolpho 0,5 Manoel – Manoel 1 Jorge – Manoel 0 Bezerra – Alves 0 Bezerra – Bezerra 1 Rodolpho – Rodolpho 0 Alves – Jorge 1 Rodolpho – Morato 1 Manoel – Alves 0 Jorge – Morato 1 Alves – Rodolpho 0 Morato e Carlos 1 Rodolpho.

TT/J.03 (SD) 001: Jorge 1 Rodolpho – Rodolpho 0 Bezerra – Rodolpho 0 Alves – Alves 0 Bezerra – Alves 0 Jorge e Alves 0 Morato.

TT/J.04 (SD) 001: Rodolpho 0,5 Manoel – Alves 0 Bezerra – Rodolpho 0 Bezerra – Bezerra 1 Manoel – Manoel 0 Morato – Rodolpho 1 Alves – Morato 1 Rodolpho e Rodolpho 0 Jorge.

TORNEIOS TEMÁTICOS

POSTAL, E-MAIL ou SALA DO CXEB (A escolha é sua!)

Os torneios temáticos podem ser inscritos e jogados pela Sala:
CXEB: <http://www.interajedrez.com/CXEB/sp4.htm>, pela HP:
<http://www.cxeb.org.br/ins-onli.asp> ou pela Ficha Única de
Inscrição que se encontra no encarte desta revista

TEMAS EM VIGOR A PARTIR DE JANEIRO DE 2009:

a) TT/J.01 (C42) DEFESA PETROF

1.e4 e5 2.♘f3 ♘f6 3. jogam brancas



b) TT/J.02 (D34) GAMBITO DAMA RECUSADO - VARIANTE TARRASCH

1.d4 d5 2.c4 e6 3.♘c3 c5 4.cxd5 exd5
5.♘f3 ♘c6 6.g3 ♘f6 7.♙g2 ♙e7 8.
jogam brancas



c) TT/J.03 (E03) ABERTURA CATALÃ

1.d4 ♘f6 2.c4 e6 3.g3 d5 4.♙g2 dxc4
5.♙a4+ ♘bd7 6.♙xc4 jogam negras



d) TT/J.04 (E20) NIMZO-INDIA

1.d4 ♘f6 2.c4 e6 3.♘c3 ♙b4 4. jogam
brancas



Informações para Pagamento de Anuidade do CXEB

Valor da Anuidade: R\$ 72,00

Formas de Pagamento:

1. CHEQUE NOMINAL ao “Clube de Xadrez Epistolar Brasileiro”;
2. DEPÓSITO EM CONTA CORRENTE:
Banco do Brasil – 001
Agência: 3559-9 (USP)
Conta Corrente: 5018-0
3. DOC (DOC D – Documento de crédito), com os dados acima mais o CNPJ 73.558.959/0001-10
4. TRANSFERÊNCIA BANCÁRIA, para clientes do Banco do Brasil (com os dados da letra b)

Esclarecimentos:

- 1) Colabore com o seu Clube e pague a sua anuidade em dia. Não espere pela cobrança;
- 2) Você pode pagar valor maior que uma anuidade e receber as seguintes distinções:
 - * valores maiores que R\$ 108,00, Sócio Colaborador;
 - * valores maiores que R\$ 216,00, Sócio contribuinte;
 - * valores maiores que R\$ 720,00, Sócio Benemérito Vitalício.
- 3) Você pode pagar a sua anuidade em parcelas (R\$ 36,00 para 1 semestre e R\$ 18,00 para 1 trimestre);
- 4) Se você é maior de 65 anos ou menor de 19 anos o pagamento de sua anuidade pode ser feito pela metade do valor da anuidade normal;
- 5) Não será mais aceito o pagamento da anuidade em selos postais.
- 6) Caso você use as formas DEPÓSITO EM CONTA, TRANSFERÊNCIA BANCÁRIA ou DOC, é fundamental que você envie xerox do comprovante para o Diretor Financeiro: NATALINO CONSTÂNCIO FERREIRA – Rua Leopoldo de Passos Lima, 72 – São Paulo – SP – 05271-000, ou via email para natalino@puma.com.br.
- 7) Qualquer que seja a forma de pagamento usada habitue-se a enviar cópia de sua informação (neste caso dispensado o comprovante) para o Setor de Alteração de Cadastro: JORGE ANDRÉ PREGUN – Av Benedito Castilho de Andrade, 1007, Bloco 2, Ap 42 – Jundiaí – SP – 13212-070. email: pregun@ig.com.br. Essa providência facilita e abrevia o processo de atualização do cadastro.

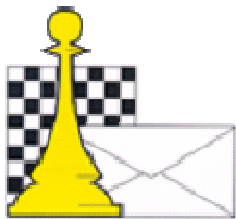

FICHA ÚNICA DE INSCRIÇÃO EM TORNEIO

MATRÍCULA CATEGORIA RATING.....
NOME.....
E-MAIL.....
ENDEREÇO
CEP CIDADEUF.....
TELEFONE

Solicito minha inscrição emgrupos do Torneio

Versão: ☐ POSTAL ☐ E-MAIL ☐ SERVIDOR

Onde foi obtido o direito à disputa desta fase ou torneio?

ATENÇÃO: Não há taxa de inscrição nos torneios nacionais.

ASSINATURA

Anexo cheque nº

Do banco

No valor de

Referente à taxa de inscrição em torneios internacionais e para o pagamento de:

Remeter esta ficha para:

CXEB Setor de Inscrições: Jorge André Pregun

Av. Benedito Castilho de Andrade, 1007 bl. 2 apto. 42

E-mail: pregun@ig.com.br

INSCREVA-SE TAMBÉM PELA SALA CXEB: <http://www.interajedrez.com/CXEB/sp4.htm>

OU PELA PÁGUINA NA INTERNET: <http://www.cxeb.org.br/ins-onli.htm>

INSTRUÇÕES PARA INSCRIÇÃO EM TORNEIOS

Para participar dos torneios do CXEB, os jogadores devem preencher esta Ficha de Inscrição Única. **É indispensável o associado indicar o número da Matrícula. Os não-associados devem preencher esse campo com “N”.**

INFORMAÇÕES SOBRE TORNEIOS

Torneios de Classificação, Temáticos e Internacionais

Vide informação pertinente na contra-capa da Revista. Os jogadores que se inscreverem nos Torneios de Classificação devem anexar a **Ficha de Habilitação (xeb-55)** fornecida pelo Diretor do Torneio, para os casos de direito adquirido antes da oficialização do resultado final do evento em que se obteve acesso para disputar a categoria subsequente.

Campeonato Brasileiro Individual - CBI

Torneio anual restrito aos associados do Clube, com acesso na Fase Preliminar unicamente a jogadores sócios do CXEB.

Na Fase Semifinal, há acesso direto a jogadores classificados em outras competições do próprio CXEB, da CADAP e da ICCF. As Fases Semifinal e Final, são computáveis também para rating da ICCF. Este torneio é disputado na versão postal, nos anos pares; e por meio eletrônico, na versão por E-mail, nos ímpares. Na Fase Preliminar, é permitida a inscrição em até 3 grupos e, na fase semifinal, em até 2 grupos, desde que adquirido tal direito.

Taça Brasil - TB

Torneio acessível, na Fase Preliminar, a associados de qualquer categoria e a não-associados. A participação nas demais fases - semifinal e final - exige a filiação ao CXEB dos não-sócios. **Na fase preliminar, é permitida a inscrição em até 3 grupos** e, na fase semifinal, em até 2 grupos, desde que adquirido tal direito.

Campeonato Brasileiro por Equipes – CBE e Taça Brasil por Equipes - TBE

As informações referentes a estes torneios serão publicadas na Revista, antes do início das respectivas fases preliminares.

Campeonatos Estaduais Individuais - CEI

Torneio acessível, na Fase Preliminar, a associados de qualquer categoria e a não-associados. A participação nas fases subsequentes exige a filiação ao CXEB. **Na fase preliminar, é permitida a inscrição em até 3 grupos** e, na fase semifinal, se houver, em até 2 grupos, desde que adquirido tal direito. A vinculação do participante com o Estado será feita pelo seu endereço **no ato da inscrição**, podendo ele continuar a disputar todas as fases subsequentes do evento se mudar de domicílio, no país, durante a realização do torneio. O número mínimo de inscritos para viabilizar um CEI é o de nove jogadores. Não sendo atingido esse número mínimo de participantes, o evento será cancelado.

Torneios Especiais: Veteranos, Feminino, Juventude

Torneios acessíveis, na Fase Preliminar, a associados de qualquer categoria e a não-associados. A participação nas fases subsequentes exige a filiação ao CXEB. **Na fase preliminar, é permitida a inscrição em até 3 grupos** e, na fase semifinal, se houver, em até 2 grupos, desde que adquirido tal direito. O torneio de Veteranos, a sua vez, é destinado a todos os que tenham completado 50 anos até a data do início da fase preliminar do torneio. O torneio Feminino é oferecido a enxadristas de qualquer idade. O torneio Juventude é dedicado aos jovens em geral que não tenham completado 19 anos até a data do início da fase preliminar do torneio.

PRÉ-QUALIFICAÇÃO

A inscrição em alguns Torneios/Fases de Torneios pode ser condicionada à pré-qualificação. Por exemplo: classificação em fase anterior, pontuação mínima em fase anterior etc; para esses casos, é necessário informar as condições da qualificação no campo “Onde foi obtido o direito à disputa desta Fase ou Torneio?” ou, simplesmente, juntar ao envio a ficha xeb-55.

TAXAS DE INSCRIÇÃO

Torneios nacionais: não há taxa de inscrição;

Torneios internacionais: consultar tabela inserida na revista.

(LEVA O XADREZ, TRAZ O AMIGO)

PROPOSTA DE SÓCIO

Nº					
----	--	--	--	--	--

1 – Nome

2 – Endereço para correspondência

CEP

Estado

Cidade

Telephone:

[illegible]

E-mail: _____

3 – Profissão _____ Estado Civil _____

Nascido em _____ Data do nascimento _____
(Cidade, Estado e País)

4 – Residência _____

5 – Nome e endereço do Clube onde joga Xadrez _____

6 – Jogou ou joga Xadrez Postal? _____ Desde quando? _____

7 – Como tomou conhecimento do CXEB?_____

Local e Data

Assinatura

INSTRUÇÕES PARA PREENCHIMENTO DESTA PROPOSTA

- Preencha à máquina ou em letra de forma;
- Junte à proposta um cheque nominativo ao Clube de Xadrez Epistolar Brasileiro, correspondente à sua 1ª anuidade;
- A proposta deverá ser enviada ao Presidente: Dorgival Olavo Guedes Júnior – Rua Júlia de Freitas Coutinho, 255 - CEP 30860-120 – Belo Horizonte-MG
- Solicitamos-lhe indicar abaixo os nomes e endereços de alguns dos seus amigos que poderiam jogar xadrez por correspondência, para prévio contato.

Todos os dados constantes nesta proposta serão de uso confidencial e restrito ao CXEB.



CLUBE DE XADREZ EPISTOLAR BRASILEIRO (LEVA O XADREZ, TRAZ O AMIGO)

O QUE É O XADREZ POSTAL? - É a prática do xadrez por correspondência.

COMO PRATICÁ-LO? - Os jogadores enviam seus lances por carta, aerograma, cartão postal, fax ou por E-mail, provedor ou ainda por outro meio a ser criado ou referendado pelo Clube, usando os mesmos sistemas usuais de anotação do *xadrez ao vivo*:

Descritivo – 1.P4R P4R 2.C3BR C3BD, **Algébrico** – 1.e4 e5 2.Cf3 Cc6 ou **Numérico** – 1. 5254 5755 2. 7163 2836. O Sistema Numérico é muito usado nas competições internacionais. Nos torneios nacionais, a sua vez, recomenda-se o uso do Sistema Algébrico. Os torneios são regidos por regulamentos e regras próprias que estabelecem, entre outras condições, o Tempo de Reflexão (total dos dias que são permitidos para refletir e responder o lance do adversário, a cada série de 10 lances), e a duração dos torneios, em geral de um ano e meio, se por carta; um ano, se por E-mail. O jogador enfrentará, simultaneamente, todos os parceiros do seu grupo.

COMO FAZER PARA PRATICÁ-LO? - No Brasil, o xadrez postal é dirigido pelo Clube de Xadrez Epistolar Brasileiro - **CXEB**, reconhecido pela Confederação Brasileira de Xadrez (**CBX**), filiado à Internacional Correspondence Chess Federation (**ICCF**), entidade internacional do xadrez postal, e à Confederación Americana de Ajedrez Postal (**CADAP**), que representa a ICCF na América Latina.

COMO ASSOCIAR-SE AO CXEB? - Basta preencher a proposta de sócio, no verso, e remetê-la ao CXEB-Escritório, com o pagamento da primeira anuidade.

PAGA ALGUMA TAXA? - Sim, uma contribuição anual de R\$72,00. O pagamento pode ser feito por meio de cheque comum, cruzado, nominativo ao CXEB, ou de depósito em conta-corrente do Clube, com o posterior envio da cópia do depósito à Tesouraria, para identificação do crédito.

O QUE OFERECE O CXEB? - Torneios! Amigos! Diversão de Primeira Qualidade! Veja:

a) TORNEIOS DE CLASSIFICAÇÃO – TC - Torneio no qual o associado define a sua categoria no Clube: Torneio de Classificação da Categoria Aberta (TC/A), Torneio de Classificação da Categoria Especial (TC/E) ou Torneio de Classificação da Categoria Superior (TC/S). O primeiro torneio é formado com grupos de 7 participantes e o segundo e o terceiro são torneios formados com grupos de 11 jogadores. Os dois primeiros colocados de cada grupo são promovidos à categoria seguinte (exceto na Superior), desde que atinjam no mínimo 3/4 dos pontos possíveis; os que não obtiverem 1/3 dos pontos possíveis voltam à categoria imediatamente anterior (não há rebaixamento no TC/A). Ao inscrever-se em um TC pela primeira vez, o associado deverá disputar um TC/A. É permitido jogar, simultaneamente, até 3 grupos da mesma categoria, desde que a inscrição seja realizada no máximo em até 6 meses após o início do primeiro grupo.

b) TORNEIOS TEMÁTICOS - Grupos com 7 participantes, estes torneios têm início sempre que se completa um grupo de uma determinada Abertura e não há limite de inscrição em grupos de mesmo tema ou de temas distintos. Os temas disponíveis são divulgados na Revista Brasileira de Xadrez Postal - RBXP, e são renovados anualmente.

c) CAMPEONATO BRASILEIRO INDIVIDUAL - Torneio anual restrito aos associados do Clube, com acesso na Fase Preliminar unicamente a jogadores sócios do CXEB. Na Fase Semifinal, há acesso direto a jogadores classificados em outras competições do próprio CXEB, da CADAP e da ICCF. As Fases Semifinal e Final, são computáveis também para rating da ICCF. Este torneio é disputado na versão postal, nos anos pares; e por meio eletrônico, na versão por E-mail, nos ímpares.

d) TAÇA BRASIL - Torneio anual acessível aos não-associados e aos associados do Clube, independentemente da categoria a que pertençam. É disputado na versão postal, nos anos ímpares; e por meio eletrônico, na versão por E-mail, nos pares. Uma das maiores competições do xadrez postal mundial!

e) XADREZ EPISTOLAR RÁPIDO - Torneios de 10 meses de duração, com regras próprias. Uma novidade mundial, exclusiva do CXEB! Vale a pena experimentar.

f) OUTROS TORNEIOS - Realizamos ainda: Torneios por Equipes, Torneios para Veteranos, para Jovens (em geral) e para Mulheres, Campeonatos Estaduais e Competições Internacionais. Veja o calendário dos Torneios na Revista.

g) TORNEIOS ELETRÔNICOS – Têm a duração de 12 meses (os torneios postais, como já informado, 18 meses). Há ainda a possibilidade de jogar-se os torneios específicos da Categoria Postal utilizando-se o E-mail, desde que haja mútuo acordo entre os jogadores. **Atenção:** a recíproca, no entanto, é proibida.

COMO PARTICIPAR DOS TORNEIOS? - Consulte a seção *Serviços - Informações – Inscrições*, na Revista. Os inscritos em qualquer torneio recebem o emparceiramento com nome e endereço de seus adversários, datas do início e término da competição e outras informações pertinentes.

MAIS ALGUMA COISA? - Sim, a cada dois meses os associados recebem, gratuitamente, uma revista contendo os resultados dos torneios, partidas, artigos e muitas informações úteis. Também o clube disponibiliza um endereço exclusivo na Grande Rede, sem restrições de acessibilidade. *Visite-nos.*

Home-page: <http://www.cxeb.org.br>

E-mail: contato@cxeb.org.br