

REVISTA BRASILEIRA DE XADREZ POSTAL

Fundado em 14/02/69

ANO XXV - Nº 152 Março - 2009



PROCESSO ELEITORAL 2009 – EDITAL (Pág. 4)

Inscrições abertas:

XXIII CAMPEONATO BRASILEIRO INDIVIDUAL - CBI
FASE PRELIMINAR - VERSÕES POSTAL E SERVIDOR

TAÇA BRASIL INDIVIDUAL - FASE PRELIMINAR - série 2009
FASE PRELIMINAR - VERSÕES POSTAL EMAIL E SERVIDOR

TAÇA BRASIL INDIVIDUAL – série 2007 - FASE SEMIFINAL
Versão SERVIDOR (SD)

SERVIÇOS - INFORMAÇÕES - INSCRIÇÕES

CXEB: www.cxeb.org.br

e-mail: contato@cxeb.org.br

Inscrições: Devem ser efetuadas por meio da **FICHA ÚNICA DE INSCRIÇÃO EM TORNEIO** ou pelo link <http://www.cxeb.org.br/pficinsc.htm> ou ainda na sala do CXEB <http://www.interajedrez.com/CXEB/sp4.htm>.

Torneios de Classificação: É permitida a participação simultânea em até três grupos, desde que as inscrições sejam solicitadas dentro do prazo de seis meses, contados do início do primeiro grupo. Após esse prazo, o associado precisará definir sua categoria no(s) grupo(s) ainda em andamento, antes de solicitar novas inscrições. Entretanto, se a inscrição baseia-se em um direito adquirido recentemente, recomenda-se anexar ao pedido cópia da Ficha de Habilitação (XEB - 55), a ser solicitada ao DT, relativo ao grupo em que se obteve o direito.

Torneios Temáticos: Não há limite à participação simultânea em vários grupos de mesmo tema ou de temas diferentes.

Torneios Internacionais: Consultar o Delegado do Brasil junto à ICCF – Márcio Barbosa de Oliveira – marbol@attglobal.net - Rua Cândido Gaffree 135 – Rio de Janeiro – RJ – 22291-080 - para obter informações sobre os torneios disponíveis. A taxa de inscrição é informada em outra parte desta edição.

Alterações de Endereços: As mudanças, acertos de endereços e de nomes devem ser comunicados, de imediato, ao DT, a seus adversários e ao setor de cadastro: **Jorge André Pregun** <pregun@iq.com.br> Av. Benedito Castilho de Andrade, 1007, bl.2 apto. 42 – 13212-070 – Jundiaí-SP

Indicação da Matrícula: A aposição da matrícula dos associados em todas as correspondências dirigidas ao Clube e aos DT facilita e agiliza no tratamento dos assuntos.

Acionamento das Comissões: de Ética e de Recursos: Os processos, acompanhados da taxa de **R\$6,00**, por recurso, devem ser encaminhados a **Márcio Barbosa de Oliveira** (Rua Candido Gaffree, 135 – Rio de Janeiro – RJ – 22291-080. E-mail: marbol@attglobal.net), observados os regulamentos próprios de cada Comissão, principalmente quanto a prazos (15 dias para a Comissão de Recursos e 30 dias para a Comissão de Ética, contados da recepção da decisão de que se quer recorrer) e quanto ao nº de vias (6 vias em ambos os casos). Os Recursos contra as decisões dos Diretores de Torneios **devem ser encaminhados** ao DGT **Paulo Roberto T. Marczykoski** – Rua Dr. Nascimento, 261 – apto. 403 – Rio Grande-RS – 96200-300 E-mail: paulo.rt.marczykoski@gmail.com, no prazo de 15 dias, contados da recepção da decisão de que se quer recorrer (neste caso, apenas com o envio de 1 cópia da decisão de que se recorre).

Setor de Rating: As consultas sobre rating deverão ser dirigidas a **Sérgio Luiz de Souza** (Av. Rio Doce, 2449 – Ilha – Governador Valadares – MG – 35020-500. E-mail: <serjaols@gmail.com>) O rating é calculado três vezes ao ano (janeiro, maio e setembro).

Setor Adjudicação (SETADJ): Este setor é coordenado pelo Diretor: **Sérgio Gonçalves Barbosa** (Caixa Postal 323 – Rio de Janeiro – RJ - CEP 20010-974 – E-mail: ssbarbo@pop.com.br), a quem deverão ser endereçadas **unicamente pelos diretores dos torneios**, as partidas destinadas à adjudicação. A taxa de adjudicação (por partida e por jogador) é de **R\$ 3,60** e deve ser remetida **pelo jogador ao Diretor do Torneio**, juntamente com as análises e o diagrama da posição no momento em que a partida foi suspensa. **O DT**, a sua vez, **somente enviará ao SETADJ** o formulário com as análises dos jogadores e o cheque ou cópia do respectivo depósito.

Diretor Financeiro: Os contatos e as comunicações com a Tesouraria devem ser feitos com o Diretor Financeiro: **Natalino Constâncio Ferreira** - Rua Leopoldo de Passos Lima, 72 - 05271-000 - São Paulo – SP – E-mail: natalino@puma.com.br

R B X P - nº 151**ÍNDICE****INFORMES**

Processo Eleitoral	4
Torneios com Inscrições abertas	12
Associados Titulados	17
Temáticos – Temas de 2009	41

SEÇÕES E ARTIGOS

Torneio FIDE Salomão Rovedo	05
Solucionismo	15
Soluções do "Solucionismo"	21
Match Havana (2a parte)	22
Max Euwe	26
Campeonato Brasileiro Seniors	31

TORNEIOS

Campeonato Brasileiro Individual	34
Campeonato Estadual	34
Taça Brasil	35
Torneios Especiais	36
Classificação	36
Temáticos	39

CXEB**Clube de Xadrez Epistolar Brasileiro**

Presidente de Honra:
Ubirajara de Oliveira Barroso

Diretoria 2007/2009:

Presidente:
Dorgival Olavo Guedes Júnior

Vice-Presidente:
Márcio Barbosa de Oliveira

Diretor Administrativo:
Valdir Tavares Dourado

Diretor Financeiro:
Natalino Constâncio Ferreira

Diretor Geral de Torneios:
Paulo Roberto T. Marczykoski

Diretor da Área Internacional:
Paulo Cezar Oliveira Tortora

Diretor de Publicações:
Jorge André Pregun

Diretor de Divulgação:
Marcos Antônio dos Santos

Conselho Consultivo:
Presidente: Ubirajara de Oliveira Barroso.

Membros Natos: Antônio Carlos Raposo, João Alberto Correia da Silva, José Joaquim de Amorim Neto, Milton Gonçalves Sanchez, Nelson Lopes da Silva, Pedro Luiz de Oliveira Costa Neto, Torben Erik Carlsen, Lair Válio Alves, Alberto Pinheiro Mascarenhas, Romeu Edgar Mundstock, Dieter Hans Bruno Koll e Jorge André Pregun

Membros Eleitos: João de Deus Carvalho, João E P Abramides, Abdias Neves de Melo Filho

Conselho Fiscal:
Titulares: Ailton José de Faria, Alberto Francisco Dillenburg, Paulo Roberto P. Fonseca.

CAPA: Foto de Alberto Pinheiros Mascarenhas, sócio honorário do CXEB, campeão do TORNEIO FIDE SALOMÃO ROVEDO 2008.

RBXP - REVISTA BRASILEIRA DE XADREZ POSTAL

EDITADA BIMESTRALMENTE PELO CLUBE DE XADREZ EPISTOLAR BRASILEIRO

E-mail: contato@cxeb.org.br

Home-page: <http://www.cxeb.org.br>

Redator: Jorge André Pregun (Av. Benedito Castilho de Andrade, 1007 Bloco.2 apto. 42 – Jundiaí-SP – 13212-070 – e-mail: revista@cxeb.org.br)

Colaboradores: Sérgio Gonçalves Barbosa e Marcelo Bruno Rodrigues

Todo material destinado à publicação na RBXP deve ser enviado ao Redator.

Tiragem desta edição: 150 exemplares eletrônico e 160 impressos

PROCESSO ELEITORAL 2009 - EDITAL

Comunicamos ao Corpo Social a abertura do Processo Eleitoral do CXEB visando à eleição para o biênio 2009/2011, da Diretoria Executiva, do Conselho Fiscal e do Conselho Consultivo, em conformidade com os artigos 46 e 50 dos Estatutos.

O número de sócios em condições de votar e serem votados na presente data é de 263 sócios ATIVOS e 3 sócios HONORÁRIOS.

a) Conselho Consultivo

CALENDÁRIO ELEITORAL

Nas eleições do corrente ano, em obediência ao Estatuto e ao Regulamento da Comissão Eleitoral, será observado o seguinte calendário básico.

1. Até 20 de abril : Registro das chapas dos candidatos aos cargos da Diretoria Executiva, do Conselho Fiscal e Conselho Consultivo;
2. Até 15 de maio: Pedidos de impugnação de candidaturas apresentadas;
3. Até 31 de maio: Substituições de membros das chapas, desde que mediante pedidos fundamentados
4. O material destinado à votação deverá ser postado até o último dia útil do mês de junho(dia 30);
5. As cédulas eleitorais serão recebidas no endereço do Presidente da Comissão Eleitoral até o último dia 24 de julho;
6. A Assembléia Geral que presidirá a apuração será realizada no domingo, dia 26 de julho, em local e horário a serem divulgados em edital de convocação a ser publicado na RBXP de maio.

NOMEAÇÃO DA COMISSÃO ELEITORAL

O Conselho Consultivo do Clube de Xadrez Epistolar Brasileiro, no uso de suas atribuições estatutárias, em obediência ao artigo 44 do Estatuto do Clube e em consonância com o artigo 1º do Regulamento da Comissão Eleitoral, NOMEIA a comissão abaixo para dirigir os trabalhos das eleições a se realizarem no corrente ano, em observância aos artigos 46 a 51 do Estatuto e ao Regulamento da Comissão Eleitoral.

Mtr	5987	Luiz Molist Vilanova - Presidente
Mtr	2443	Milton Gonçalves Sanchez – Secretário
Mtr	1579	Torben Erik Carlsen - Secretário

Cidade de São Paulo, março de 2009

a) Conselho Consultivo

TORNEIO FIDE SALOMÃO ROVEDO 2008

ALBERTO MASCARENHAS CAMPEÃO!!



LISTA DOS PARTICIPANTES

Rank	Tit	Name	Rtg	FED	Fide-No.	Pts	BH.	BHs	Fide
1	FM	Mascarenhas Alberto	2225	BRA	2100363	5½	13½	182	24
2	FM	Rios Filho Hilton Carlos	2226	BRA	2102234	5	13	180½	18
3		Santos Celso Da Silva	2112	BRA	2111390	5	12½	183½	20
4		Rabelo David	1994	BRA	2108704	4½	12	174½	17
5		Horta Antonio Mauricio Rios	0	BRA	0	4½	12	163½	16
6		Fucs Paulo Moses	2173	BRA	2104776	3½	14½	179	18
7		Chauca Jose	2184	PER	3802795	3½	12½	177½	15
8		Ferreira Jose Carlos	2030	BRA	2108348	3½	11	171	14½
9		Santos Filho Tadeu Souza	2115	BRA	2105500	3½	11	164	12½
10		Chaves Jorge Antonio	2063	BRA	2102226	3½	10	157½	12
11		Machado Wallace Fernandes	1954	BRA	2108046	3	10½	152	11
12		Siqueira Allan de Sousa	1931	BRA	0	3	10	159½	10
13		Carvalho Beserra Juan Pablo	1964	BRA	2121247	2½	12	167½	14
14		Pacheco Fernando Lourenço	1901	BRA	2102498	2½	11	137½	13½
15		Rovedo Salomão	1818	BRA	2111381	1	10½	152	3
16		Pereira Marcos Luciano	1957	BRA	2112302	1	10	112½	4½

[Event "Torneio Salomao Rovedo 2008"]
 [Site "CXG/Rio de janeiro"]
 [Date "2008.06.14"]
 [Round "1"]
 [White "Alberto Pinheiro Mascarenhas"]
 [Black "Salomao Rovedo"]
 [Result "1-0"]
 [ECO "A00"]
 [WhiteElo "2263"]
 [BlackElo "?"]
 [WhiteCountry "BRS"]
 [BlackCountry "BRS"]
 [EventDate "2008.06.14"]

1.d4 1-0

[Event "Torneio Salomao Rovedo 2008"]
 [Site "CXG/Rio de janeiro"]
 [Date "2008.06.21"]
 [Round "2"]
 [White "Alberto Pinheiro Mascarenhas"]
 [Black "Celso da Silva Santos"]
 [Result "1-0"]
 [ECO "A36"]
 [WhiteElo "2263"]
 [BlackElo "2050"]
 [WhiteCountry "BRS"]
 [BlackCountry "BRS"]
 [EventDate "2008.06.21"]

1.c4 c5 2.Cc3 Cc6 3.g3 g6 4.Bg2 Bg7
 5.d3 Cf6 6.e4 d6 7.f4 a6 8.Cf3 Tb8 9.0-0
 b5 10.h3 bxc4 11.dxc4 Be6 12.Dd3 Ch5
 13.Rh2 f5 14.Cg5 Cb4 15.De2 Bd7
 16.exf5 Bxf5 17.g4 Bd3 18.Dxd3 Cxd3
 19.Bc6+ Dd7 20.Bxd7+ Rxd7 21.gxh5
 Cxb2 22.Cge4 Cxc4 23.Tb1 Rc6 24.Txb8
 Txb8 25.hxg6 hxg6 26.Tg1 Bd4 27.Txg6
 Cb2 28.h4 Cd3 29.Bd2 Tb2 30.Tg2 e6
 31.Ce2 d5 32.Cxd4+ cxd4 33.Cg5 Rd7
 34.h5 Cc5 35.h6 Tb8 36.Cf7 Re7 37.Ce5
 Rf6 38.Tg7 Th8 39.Tf7# 1-0

[Event "Torneio Salomao Rovedo 2008"]
 [Site "CXG/Rio de janeiro"]
 [Date "2008.06.28"]
 [Round "3"]
 [White "Juan Pablo Beserra Carvalho"]
 [Black "Alberto Pinheiro Mascarenhas"]
 [Result "0-1"]
 [ECO "D05"]
 [WhiteElo "?"]
 [BlackElo "2263"]
 [WhiteCountry "?"]
 [BlackCountry "BRS"]
 [EventDate "2008.06.28"]

1.d4 Cf6 2.Cf3 c5 3.e3 e6 4.Bd3 d5 5.b3
 Cc6 6.0-0 Bd6 7.Bb2 0-0 8.Cbd2 Cb4 9.Be2
 b6 10.a3 Cc6 11.Ce5 Bb7 12.f4 Ce4
 13.Cxe4 dxe4 14.De1 De7 15.Rh1 Tad8
 16.Dg3 f6 17.dxc5 Bxc5 18.Cxc6 Bxc6
 19.b4 Bd6 20.c4 Bb8 21.De1 Ba4 22.Tc1 e5
 23.f5 Dd7 24.Bc3 Bd6 25.Dd2 Rh8 26.Db2
 De7 27.Db1 Bc6 28.Db3 g6 29.fxg6 hxg6
 30.a4 Rg7 31.a5 Th8 32.axb6 axb6 33.b5
 Bb7 34.Ta1 Bc5 35.Ta7 Td7 36.Tfa1 f5
 37.Db2 Txb2+ 0-1

[Event "Torneio Salomao Rovedo 2008"]
 [Site "CXG/Rio de janeiro"]
 [Date "2008.07.05"]
 [Round "4"]
 [White "Paulo Moses Fucs"]
 [Black "Alberto Pinheiro Mascarenhas"]
 [Result "1/2-1/2"]
 [ECO "C01"]
 [WhiteElo "2173"]
 [BlackElo "2225"]
 [WhiteCountry "BRS"]
 [BlackCountry "BRS"]
 [EventDate "2008.05.07"]

1.e4 e6 2.d4 d5 3.exd5 exd5 4.Bd3 Cc6
5.c3 Bd6 6.Cf3 De7+ 7.Be3 Bf4 8.De2
Bxe3 9.fxe3 Cf6 10.Cbd2 0-0 11.0-0-0 Ce4
12.Bxe4 dxe4 13.Ce1 Te8 14.Cc2 a5
15.Tdf1 f5 16.g4 g6 17.gxf5 Bxf5 18.Tf4
Rh8 19.Thf1 De6 20.Rb1 Ce7 21.c4 c6
22.De1 g5 23.T4f2 Bg6 24.Dc1 Cf5 25.d5
De5 26.dxc6 bxc6 27.Cb3 c5 28.Td1 Bf7
29.Tg1 h6 30.Tgf1 Be6 31.Dd2 Ch4
32.Ca3 Cf3 33.Dc2 Bf5 34.Ra1 g4 35.Dd1
a4 1/2-1/2

[Event "Torneio Salomao Rovedo 2008"]

[Site "CXG/Rio de janeiro"]

[Date "2008.07.12"]

[Round "5"]

[White"Alberto Pinheiro Mascarenhas"]

[Black "Hilton Carlos Rios Filho"]

[Result "1/2-1/2"]

[ECO"D85"]

[WhiteElo "2225"]

[BlackElo "2226"]

[WhiteCountry "BRS"]

[BlackCountry "BRS"]

[EventDate "2008.07.21"]

1.d4 Cf6 2.c4 g6 3.Cc3 d5 4.cxd5 Cxd5
5.e4 Cxc3 6.bxc3 Bg7 7.Cf3 c5 8.Tb1 0-0
9.Be2 cxd4 10.cxd4 Da5+ 11.Dd2 Dxd2+
12.Bxd2 b6 13.0-0 Td8 14.Tfd1 Bb7 15.d5
Cd7 16.Bb4 Rf8 17.Cd4 Tdc8 1/2-1/2

[Event "Torneio Salomao Rovedo 2008"]

[Site "CXG/Rio de janeiro"]

[Date "2008.07.19"]

[Round "1"]

[White"Alberto Pinheiro Mascarenhas"]

[Black "David Sousa Rabelo"]

[Result "1-0"]

[ECO "E87"]

[WhiteElo "2225"]

[BlackElo "1994"]

[WhiteCountry "BRS"]

[BlackCountry "BRS"]

[EventDate "2008.07.19"]

1.c4 Cf6 2.Cc3 g6 3.e4 d6 4.d4 Bg7 5.f3 0-0
6.Be3 Cbd7 7.Dd2 e5 8.d5 Ce8 9.g4 f5
10.Bg5 Cef6 11.h3 h6 12.Be3 fxe4 13.fxe4
Cc5 14.Bg2 a5 15.0-0-0 g5 16.Cge2 De8
17.Cg3 Bd7 18.Thf1 b5 19.Bxc5 dxc5
20.De3 b4 21.Cce2 De7 22.Cf5 Bxf5
23.Txf5 Cd7 24.Cg3 Cb6 25.Bf1 Cd7
26.Bd3 Cf6 27.Tf2 Tf7 28.Tdf1 Df8 29.Cf5
Td8 30.Dg3 Tdd7 31.h4 gxh4 32.Dxh4 Ch7
33.Bc2 Rh8 34.Ba4 Bf6 35.Dh2 Td8
36.Rb1 Bg5 37.Dxe5+ Bf6 38.Dh2 1-0

[Event "Torneio Salomao Rovedo 2008"]

[Site "CXG/Rio de janeiro"]

[Date "2008.07.19"]

[Round "7"]

[White "Antonio Mauricio Horta"]

[Black "Alberto Pinheiro Mascarenhas"]

[Result "1/2-1/2"]

[ECO "D02"]

[WhiteElo "2225"]

[BlackElo "2263"]

[WhiteCountry "BRS"]

[BlackCountry "BRS"]

[EventDate "2008.07.19"]

1.d4 Cf6 2.Cf3 d5 3.Bf4 Bf5 4.e3 e6 5.c4
c6 6.Cc3 Cbd7 7.Bd3 Bxd3 8.Dxd3 Be7
9.0-0 0-0 1/2-1/2

As partidas e artigos candidatas a publicação na RBXP, devem ser enviadas ao editor: **Jorge André Pregun** (Av. Benedito C. Andrade, 1007- Ap. 42 – Bloco 2 – Jundiaí – SP 13212-070) E-mail: revista@cxeb.org.br

CAMPEONATO CXG 2008 - IRT J.CARLOS FERREIRA TAÇA LUCIANO ANDRADE

nk	Name	Rtg	FED	1	2	3	4	5	6	7	8	9	10	Pts	SB.
1	Chauca Jose	2185	PER		½	1	0	1	½	1	1	1	1	7.0	26,75
2	Mascarenhas Alberto Pinheiro	2228	BRA	½		½	0	1	½	1	1	1	1	6.5	24,00
3	Rios Filho Hilton Carlos	2228	BRA	0	½		1	1	1	1	½	½	½	6.0	25,50
4	Maia Marco Aurelio Ferreira	2113	BRA	1	1	0		1	0	0	1	1	1	6.0	25,00
5	Bil Angelo	2218	BRA	0	0	0	0		1	1	1	1	1	5.0	14,50
6	Ferreira Jose Carlos	2015	BRA	½	½	0	1	0		0	0	1	1	4.0	15,75
7	Santos Filho Tadeu Sousa	2102	BRA	0	0	0	1	0	1		1	0	1	4.0	14,00
8	Chaves Jorge Antonio Torres	2053	BRA	0	0	½	0	0	1	0		1	1	3.5	10,00
9	Rabello David Sousa	2024	BRA	0	0	½	0	0	0	1	0		1	2.5	7,50
10	Dacal Jorge Alberto	1907	BRA	0	0	½	0	0	0	0	0	0		0.5	3,00

(4) Mascarenhas,Alberto Pinheiro (2228) – Ferreira,Jose Carlos (2015) [B80]

CAMPEONATO CXG 2008 Rio de Janeiro (1), 01.11.2008

1.e4 c5 2.♘c3 e6 3.♗f3 a6 4.d4 cxd4 5.♗xd4 b5 6.♙e3 ♙b7 7.f3 ♗f6 8.♔d2 d6 9.0-0-0 ♗bd7 10.g4 ♗e5 11.g5 ♗fd7 12.♙d3 ♗c5 13.♙b1 ♗exd3 14.cxd3 b4 15.♗ce2 a5 16.♗c1 ♔d7 17.♗de2 d5 18.♙xc5 ♙xc5 19.d4 ♙e7 20.e5 a4 21.h4 ♙a6 22.h5 0-0-0 23.f4 ♙b8 24.♙h3 ♙c8 25.♗d3 ♙b5 26.♙c1 ♙xc1+ 27.♗dxc1 ♙c8 ½-½

(6) Chaves,Jorge Antonio (2053) – Mascarenhas,Alberto Pinheiro (2228) [A30]

CAMPEONATO CXG 2008 Rio de Janeiro (2), 06.11.2008

1.♗f3 d5 2.c4 e6 3.g3 ♗f6 4.♙g2 c5 5.0-0 ♗c6 6.cxd5 exd5 7.d3 ♙e7 8.♗bd2 0-0 9.a3 h6 10.♔c2 ♙e6 11.h3 ♙c8 12.♙h2 ♙e8 13.b3 ♙f8 14.♙b2 d4 15.e4 dxe3 16.fxe3 ♗h5 17.♙h1 ♙c7 18.♗f1 ♙d6 19.♙f2 ♙xb3 20.e4 ♗e5 21.♗e1 ♙e6 22.♙f3 ♗f6 23.♙g2 ♗h7 24.♙d1 ♙d7 25.♗e3 ♙b8 26.♙e2 ♗g5 27.g4 ♗g6 28.♗f5 ♗f4+ 29.♙f1 ♙xf5 30.gxf5 c4 31.♙g4 cxd3 32.♙d4 ♙xd4 33.♙xd4 ♙cd8 34.♗xd3 ♗xd3 35.♙f2 ♗xe4 36.♙g2 0-1

(15) Mascarenhas,Alberto Pinheiro (2228) – Santos Filho,Tadeu Souza (2102) [A90]

CAMPEONATO CXG 2008 Rio de Janeiro (3), 08.11.2008

1.d4 e6 2.♘f3 f5 3.g3 d5 4.♙g2 ♘f6 5.c4 c6 6.0-0 ♙d6 7.♙f4 ♙xf4 8.gxf4 ♘bd7 9.♘e5 0-0 10.♘c3 ♘e4 11.♖c1

♘df6 12.e3 ♙d7 13.f3 ♘d6 14.b3 ♖c8 15.c5 ♘f7 16.b4 ♗e7 17.a4 ♔h8 18.♗e1 ♖g8 19.♗h4 ♘h6 20.♖f2 ♖c7 21.♖b2 b6 22.♔h1 ♖b8 23.♖cb1 ♖cb7 24.♘d3 ♘f7 25.♙f1 ♖g8 26.♘e5 ♘h6 27.♙a6 ♖c7 28.♖g2 ♙e8 29.♖bg1 ♗f8 30.♘d1 ♙h5 31.♘f2 g6 32.♘fd3 ♘d7 33.♘xd7 ♖xd7 34.♘e5 ♖c7 35.♖c2 ♘f7 36.♗f6+ ♗g7 37.♘xf7+ ♖xf7 38.♗xg7+ ♖fxg7 39.♙e2 ♖c7 40.♖gc1 b5 41.axb5 cxb5 42.♖a2 g5 43.fxg5 h6 44.gxh6 ♔h7 45.♖g1 ♖xg1+ 46.♔xg1 ♙e8 47.♖a6 ♙c6 48.♔f2 ♔xh6 49.♖a1 ♖g7 50.♙d3 ♖b7 51.♖a2 ♔g5 52.♔g3 ♖g7 53.♖a6 ♖c7 54.♙e2 ♔f6 55.♔f4 ♙d7 56.e4 dxe4 57.fxe4 ♙c6 58.♙f3 fxe4 59.♙xe4 ♙xe4 60.♔xe4 ♖h7 61.d5 ♖h4+ 62.♔f3 ♖xb4 63.♖xe6+ ♔f7 64.♖e4 ♖a4 65.c6 ♖a3+ 66.♖e3 1-0

(17) Maia,Marco Aurelio Ferre (2113) – Mascarenhas,Alberto Pinheiro (2228) [A57]

CAMPEONATO CXG 2008 Rio de Janeiro (4), 10.11.2008

1.d4 ♘f6 2.c4 c5 3.d5 b5 4.♘f3 bxc4 5.♘c3 g6 6.e4 d6 7.♙xc4 ♙g7 8.0-0 ♘bd7 9.h3 0-0 10.♙f4 h6 11.♗d2 g5 12.♙h2 ♘h7 13.g4 ♖b8

14.♖fe1 ♘b6 15.♙f1 ♙xc3 16.♗xc3 f6 17.b3 ♖f7 18.♖ab1 ♘f8 19.b4 ♘fd7 20.bxc5 ♘xc5 21.♘d4 ♙d7 22.♙b5 ♖f8 23.♙xd7 ♗xd7 24.♘f5 ♔h7 25.h4 ♖h8 26.hxg5 hxg5 27.♙xd6 exd6 28.♗xf6 ♖b7 29.♔g2 ♔g8 30.♖h1 ♖h7 31.♖xh7 ♗xh7 32.♖h1 1-0

(25) Mascarenhas,Alberto Pinheiro (2228) – Rios Filho,Hilton Carlos (2228) [A47]

CAMPEONATO CXG 2008 Rio de Janeiro (5), 24.11.2008

1.d4 ♘f6 2.♘f3 b6 3.g3 ♙b7 4.♙g2 c5 5.c4 cxd4 6.0-0 g6 7.♘xd4 ♙xg2 8.♔xg2 ♗c8 9.b3 ♙g7 10.♙b2 0-0 11.♘c3 ♖d8 12.e4 ♘c6 13.♖c1 ♗b7 14.♖e1 ♖ac8 15.♔g1 e6 16.e5 ♘e8 17.♘xc6 dxc6 18.♗c2 ♗b8 19.f4 ♖d7 ½-½

(27) Dacal,Jorge (1907) – Mascarenhas,Alberto Pinheiro (2228) [B37]

CAMPEONATO CXG 2008 Rio de Janeiro (6), 18.11.2008

1.c4 c5 2.♘c3 ♘c6 3.♘f3 g6 4.d4 cxd4 5.♘xd4 ♙g7 6.♘c2 ♘f6 7.e4 0-0 8.♙e2 d6 9.0-0 a5 10.♙e3 a4 11.f4 ♗a5 12.♔h1 ♘d7 13.♘d4 a3 14.♘b3 ♗d8 15.♗c2 axb2 16.♗xb2 ♘b6 17.♗d2 ♙e6 18.♙xb6 ♗xb6 19.♖ab1 ♘a5 20.♘a4 ♗c7 21.♘xa5 ♗xa5 22.♖b4 ♙d4 23.♗e1 ♖fc8 24.♗b1 ♖c7 25.♘b6 ♙xb6 26.♖xb6 ♗xa2 27.♖xb7 ♗xb1 28.♖bxb1 ♙xc4 29.♖fc1 ♖ac8 30.♙f3 ♙a2 31.♖xc7 ♖xc7 32.♖b8+ ♔g7 33.h4 h5 34.♖b2 ♙e6 35.♔g1 ♖a7 36.g3

♖a1+ 37.♔f2 ♖a2 38.♞xa2 ♞xa2
39.g4 hxg4 40.♞xg4 ♞b1 41.♔e3 e6
42.♞f3 f6 43.h5 g5 44.fxg5 fxg5
45.♞g4 e5 46.♞h3 ♞a2 47.♞d7 ♞f7
48.♔d3 ♞xh5 0-1

(34) Mascarenhas, Alberto Pinheiro
(2228) – Chauca, Jose (2185) [B43]
CAMPEONATO CXG 2008 Rio de
Janeiro (7), 22.11.2008

1.e4 c5 2.♞c3 a6 3.♞f3 e6 4.d4
cxd4 5.♞xd4 b5 6.♞d3 ♞b6 7.♞b3
♞c7 8.f4 d6 9.0-0 ♞f6 10.e5 b4
11.♞e4 ♞xe4 12.♞xe4 d5 13.♞d3
g6 14.♞e3 ♞d7 15.c3 ♞b7 16.♞c1
♞d8 17.cxb4 ♞xb4 18.a3 ♞e7
19.♞d2 a5 20.♞b5 ♞a6 21.♞d3
♞xb5 22.♞xb5 0-0 23.♞d4 ♞b8
24.♞e2 ♞a8 25.♞c6 ♞e8 26.♞b5 h5
27.♞c3 a4 28.♞fc1 ♔h7 29.♞xe7
♞xe7 30.♞c7 ♞fd8 31.♞b7 [31.♞a7
*Vigia a casa b8 com ganho material
decisivo. (Mascarenhas); Rybka 3*
32-bit: 31.♞a7 ♞e8 32.♞xa4 ♔g8
33.b4 d4 34.♞b3 d3 35.♞d1 g5
36.♞e3 gxf4 37.♞xf4 ♞f8 38.♞xd3
♞g6 39.♞g5 ♞xd3 40.♞xd3 ♞xe5
41.♞c3 ♞g6 42.♞h6 e5 43.♞f3
2.09/16] 31...♞ab8 32.♞cc7 ♞xb7
33.♞xb7 [Rybka 3 32-bit: 33.♞xb7
♞h4 34.♔h1 ♞b8 35.♞a7 ♞xb2
36.♞xd7 ♔g8 37.♞b7 ♞e2 38.f5 ♞e1+
39.♞g1 gxf5 40.♞b8+ ♔g7 41.♞c5
♔h7 1.31/16] 33...♞h4 34.g3 [Rybka
3 32-bit: 1) 34.♞a5 ♞a8 35.g3 ♞xa5
36.gxh4 d4 37.♞xd4 ♞d5 38.♞e3
♔g8 39.♞a7 ♞c5 40.♔f1 ♞d3
41.♞xa4 ♞xb2 42.♞b4 ♞d3 43.♞b8+
♔g7 44.a4 ♞c5 45.♞a8 ♞b3 46.♔e2
♞a5 47.♞a6 ♞c4 1.14/17 ; Rybka 3

32-bit: 2) 34.♞b4 ♞b8 35.♞xb8
♞xb8 36.♞f2 ♞d8 37.♞xa4 ♞c7
38.♞e3 ♞c6 39.h3 ♞d7 40.♞d4 ♞b7
41.♞f2 1.02/16] 34...♞g4 35.♞xd7
♞d1+ 36.♔g2 ♞xd7 37.♞xd7 ♞e2+
38.♞f2 ♞e4+ 39.♔g1 ♞b1+ 40.♔g2
♞e4+ 41.♔g1 ♞b1+ 42.♔g2 ♞e4+
43.♔f1 ♞b1+ 44.♞e1 ♞d3+ 45.♔f2
♞d4+ 46.♔e2 ♞e4+ 47.♔d2 ♞d4+
48.♔c1 ♞c4+ 49.♞c3 ♞f1+ 50.♔d2
♞f2+ 51.♔d3 ♞f3+ 52.♔d2 ♞f2+
53.♔d1 ♞f3+ 54.♔c1 ♞f1+ 55.♔c2
♞e2+ 56.♞d2 ♞c4+ 57.♔b1 ♞d3+
58.♔a1 ♞f1+ 59.♔a2 ♞c4+ O que
mais me chamou a atenção nessa
partida foi como o Chauca só
jogava de peão e de dama no início
da partida... Veja que nas 13
primeiras jogadas, ele jogou 9
vezes de peão e 2 de dama, sendo
que a única peça movimentada
nessas 13 jogadas (o cavalo do rei)
foi trocada... Não podia sobreviver...
É muito tempo desperdiçado.
Repare que eu coloco rapidamente
as peças em jogo e é questão
puramente de fazer os lances que
abrem a posição. É puro conceito,
nem precisa analisar a fundo. (vide
meu lance 10. e5 ! e o lance 15. c3 !,
ambos com essa finalidade. Mas
xadrez é isso aí mesmo... Pode-se
jogar super bem durante muitos
lances e num único lance por tudo a
perder. (Mascarenhas) 1/2-1/2

(36) Bil,Angelo (2218) – Mascarenhas,Alberto Pinheiro (2228) [B76]
CAMPEONATO CXG 2008 Rio de Janeiro (8), 27.11.2008

1.e4 c5 2.♘f3 d6 3.d4 cxd4
4.♗xd4 ♗f6 5.♗c3 g6 6.♙e3 ♙g7
7.f3 ♗c6 8.♖d2 0-0 9.0-0-0 d5
10.♖e1 e5 11.♗xc6 bxc6 12.exd5
♗xd5 13.♗e4 ♖c7 14.♙c5 ♙e6
15.g4 ♖fd8 16.♙c4 ♗f4 17.♙xe6
♖xd1+ 18.♖xd1 ♗xe6 19.♖d6
♖xd6 20.♙xd6 ♗d4 21.♖f1 f5
22.♗c3 ♗f7 23.a4 ♖d8 24.♙c5 a6
25.♗b1 ♙f6 26.♗d1 ♗xf3 27.♗a2
♗xh2 0-1

(44) Mascarenhas,Alberto Pinheiro (2228) – Rabello,David Souza (2024) [E74]
CAMPEONATO CXG 2008 Rio de Janeiro (9), 29.11.2008

1.c4 ♗f6 2.♗c3 g6 3.e4 d6 4.d4
♙g7 5.♙e2 0-0 6.♙g5 c5 7.d5 a6
8.a4 ♗bd7 9.♖d2 ♖e8 10.f4 ♖a5
11.♗f3 e5 12.fxe5 ♗xe5 13.♗xe5
♗xe4 14.♗xe4 ♖xd2+ 15.♗xd2
♖xe5 16.♗f3 ♖e4 17.♖a2 ♙g4
18.♗f2 ♖ae8 19.♙d3 ♙xf3 20.♗xf3
♖4e5 21.♙f4 ♖5e7 22.b3 ♙e5
23.♖e2 a5 24.♖he1 f6 25.g4 ♗f7
26.♙d2 b6 27.h4 ♖g8 28.♖h1 f5
29.gxf5 gxf5 30.♙g5 ♖ee8 31.♙xf5
♖ef8 32.♖xe5 dxe5 33.♗e4 ♗e8
34.d6 ♖xf5 35.♗xf5 ♗d7 36.♗xe5
♖f8 37.♖g1 ♖f2 38.♙f4 ♗c6 39.♖g7
♖e2+ 40.♗f5 1-0

Atenção: O valor da anuidade é de R\$72,00

Conta do CXEB: Banco do Brasil (001)

Agência 3559-9 (USP) - Conta: 5018-0

CNPJ: 73.558.959/0001-10

Cópia do comprovante de depósito bancário deverá ser remetido ao **Diretor Financeiro: NATALINO CONSTANCIO FERREIRA** – Rua Leopoldo de Passos Lima 72 São Paulo – SP – CEP 05271-000 - ou via e-mail - natalino@puma.com.br: e um aviso ao Setor de Cadastro:

Jorge André Pregun – (Av. Benedito Castilho de Andrade, 1007 bl. 2 apto. 42 – 13212-070 – Jundiaí-SP – e-mail: pregun@ig.com.br)

XXIII CAMPEONATO BRASILEIRO INDIVIDUAL - CBI

FASE PRELIMINAR - VERSÕES POSTAL, EMAIL E SERVIDOR

INSCRIÇÕES ABERTAS ATÉ 30/10/09.
INÍCIO PREVISTO A PARTIR DE 31/03/09.

INFORMAÇÕES DIVERSAS

- Podem se inscrever os associados que satisfaçam as seguintes condições:
 - a) Pertencerem às Categorias Especial e Superior, ou:
 - b) ter rating nacional igual ou superior a 1150, comprovado na última listagem de rating do CXEB, emitida até o encerramento das inscrições;
- Nesta fase cada sócio pode inscrever-se em até 03 (três) grupos;
- O torneio está previsto para ser realizado em 03 (três) fases, o número de classificados, dependerá do número de inscritos.
- A futura realização de uma fase semifinal das versões POSTAL ou POR EMAIL, condiciona-se à existência de um mínimo de 9 (nove) candidatos entre os que obtiveram direito nas preliminares cujas inscrições ora são abertas ou direitos de outras origens, mas que se manifestem favoravelmente em jogar a versão considerada. A FASE FINAL será jogada exclusivamente por SERVIDOR. Na hipótese de haver jogador classificado para a FASE FINAL que não tenha condições de adequar-se a esta norma a Diretoria do Clube estudará uma forma de superar essa dificuldade.
- O direito de inscrição nas Fases seguintes, fica limitado a 2(duas) na Fase Semifinal (desde que efetivamente obtidas na Fase Preliminar), ou adquirida na forma do Artigo 21 § 2º do RJO Regulamento de Jogos do CXEB, e apenas 1 (uma) na Fase Final.

MOTIVAÇÃO

- O CBI é o torneio de maior destaque do CXEB e destinado exclusivamente ao Corpo Social do clube;
- Os classificados para a Fase Semifinal integrarão, como bonificação o Categoria Especial do Clube;
- Dependendo do nível de força dos grupos formados, poderá ser possível a obtenção de 1/2 Norma do título de MBXP - Mestre Brasileiro de Xadrez Postal - o que se espera ocorrer a partir da Fase Semifinal;
- A partir da Fase Semifinal, todos os participantes terão seus resultados computados para o Rating ICCF;
- Ao Campeão do torneio, serão outorgados os títulos de Campeão Brasileiro de Xadrez Postal e Mestre Brasileiro de Xadrez Postal - MBXP - e receberá ainda Taça alusiva ao certame.

NÃO HÁ TAXAS DE INSCRIÇÃO - PARTICIPE - INSCREVA-SE

TAÇA BRASIL INDIVIDUAL - FASE PRELIMINAR - série 2009

FASE PRELIMINAR - VERSÕES POSTAL EMAIL E SERVIDOR

INSCRIÇÕES ABERTAS ATÉ 30/10/09.
INÍCIO PREVISTO A PARTIR DE 31/03/09.

CONDIÇÕES

A Taça Brasil é um torneio aberto, nele podendo se inscrever sócios de todas as categorias e não sócios.

Para jogar as fases semifinal e final é necessário ser associado ativo do CXEB.

Será permitida a inscrição em até 03 (três) grupos, numa mesma versão, ou na soma das versões (PO EM SD).

Os grupos serão formados para início a partir de 31/03/09, na medida em que as inscrições forem feitas, observada a conveniência de equilibrar as forças dos grupos.

Os grupos serão formados com 9 ou 11 jogadores, classificando-se 2 (dois) jogadores por grupo para a disputa de uma das Semifinais a serem jogadas no ano de 2010 e seguintes.

Os grupos de semifinal a serem formados a partir de meados de 2010 dependerão do número de classificados existentes naquela oportunidade e serão formados levando em consideração a origem dos classificados na preliminar, devendo na época ser publicado edital contendo as informações necessárias. Naquela oportunidade aqueles que tiverem direitos postergados, poderão se inscrever para as semifinais que mais lhe interessarem.

A futura realização de uma fase semifinal das versões POSTAL ou POR EMAIL, condiciona-se à existência de um mínimo de 9 (nove) candidatos entre os que obtiveram direito nas preliminares cujas inscrições ora são abertas ou direitos de outras origens, mas que se manifestem favoravelmente em jogar a versão considerada. A FASE FINAL será jogada exclusivamente por SERVIDOR. Na hipótese de haver jogador classificado para a FASE FINAL que não tenha condições de adequar-se a esta norma a Diretoria do Clube estudará uma forma de superar essa dificuldade.

Os grupos de Preliminar da Taça Brasil serão identificados seqüencialmente, pelo ano de inscrição dos jogadores, contendo a identificação da versão em disputa, da seguinte forma: TBI (SD) Prelim 01/09, ou TBI (PO) Prelim 01/09 ou TBI (EM) Prelim 01/09, devendo a futura identificação das Semifinais obedecer o mesmo critério. Somente as finais, terão numeração seqüencial com indicação da versão.

PRÊMIOS E DIREITOS

- Semifinalistas: ingresso na Categoria Especial para os sócios da Categoria Aberta;
- Finalistas: ingresso na Categoria Superior para os sócios da Categoria Especial, direito de participar da próxima Semifinal da Taça Brasil; direito de participar da próxima Semifinal CBI para os primeiros 5 (cinco) colocados;
- Campeão: direito de participar da próxima Final de CBI, da próxima Final de TBI e Taça alusiva;
- Em qualquer das fases, dependendo do nível de força dos grupos que se organizarem, o direito de disputar 1/2 norma de MBXP Mestre Brasileiro de Xadrez Postal (espera-se que atinja o nível mínimo necessário RM 1150 a partir da fase semifinal).

NÃO HÁ TAXA DE INSCRIÇÃO - PARTICIPE

TAÇA BRASIL INDIVIDUAL – série 2007 - FASE SEMIFINAL **Versão SERVIDOR (SD)**

INSCRIÇÕES ABERTAS ATÉ 30 de abril de 2009

INICIO PREVISTO: 30 de maio de 2009

CONDIÇÕES:

Encerrada a Fase Preliminar da TBI série 2007 (SD), estão convocados os seguintes associados para a Fase Semifinal, na forma do Art.29 do RJO:

- a. Todos os classificados na fase preliminar;
- b. Todos os finalistas da TBI anterior — XX TBI
- c. As três maiores pontuações do último TBE;
- d. Os portadores de títulos de mestre do CXEB, CADAP, ICCF e CBX;

PRÊMIOS E DIREITOS:

- Finalistas: Ingresso na Categoria Superior para os sócios da Categoria Especial; direito de participar da próxima semifinal de Taça Brasil; direito de participar da próxima semifinal de CBI para os 5 primeiros colocados;
- Campeão: Direito de participar da próxima final de CBI; da próxima final de Taça Brasil e uma linda taça;
- Dependendo do nível de força dos grupos que se organizarem, o direito de disputar 1/2 norma de Mestre Brasileiro de Xadrez Postal (A fase semifinal deverá atingir o nível de força mínimo necessário; Rating Médio de 1150).

NÃO HÁ TAXA DE INSCRIÇÃO

PARTICIPE! INSCREVA-SE JÁ! PARTICIPE! INSCREVA-SE JÁ!

Solucionismo (25)

Pedro Luiz de Oliveira Costa Neto - politeleia@uol.com.br
Rua Alves Guimarães, 408/104 – CEP 05410-000 – São Paulo - SP

A coluna recebeu mensagem de um leitor, dizendo que aprecia os problemas diretos, mas sente dificuldade em captar o espírito dos inversos e ajudados. É assim mesmo no início, lhe disse, mas depois, freqüentemente, esses problemas viram uma “cachaca”, conforme já me atestaram outros. Essa é a principal razão pela qual mantenho na coluna esse tipo de problemas, ao mesmo tempo em que evito incursionar pelos chamados “feéricos”, nos quais são impostas outras condições mais mirabolantes.

Além de um ajudado em que o rei negro está em cheque (qual é o problema?), a novidade de hoje é a retroanálise exigida no problema 6, a fim de reconstituir a partida jogada. Isso, que pode parecer extremamente difícil, se não impossível, fica, no caso deste extraordinário problema, facilitado se o solucionista atentar para três colocações: 1) As peças brancas, para chegarem onde estão, necessitaram precisamente 12 lances; 2) Logo, o peão branco em d2 só pode ter sido capturado por um cavalo negro; 3) Os movimentos de cavalo realizados pelas negras são únicos – e incorporam um fato surpreendente! Com isso, acredito que o solucionista curioso e aplicado chegará, se quiser, à solução.

Fica para o próximo número a seqüência rememorativa dos CBS – Campeonatos Brasileiros de Soluções.

Enunciado:

Mate direto: (# 2) – Jogam as brancas e dão mate no número indicado de lances, para qualquer defesa possível das pretas.

Mate inverso: (S # 2) - Brancas jogam e obrigam as negras a lhes darem mate no número de lances indicado. As negras, por outro lado, tentam de tudo para não dar mate.

Mate ajudado: (H # 3) – Jogam as pretas e ajudam as brancas a darem mate no número indicado de lances.

PROBLEMAS



1) ≠ 2

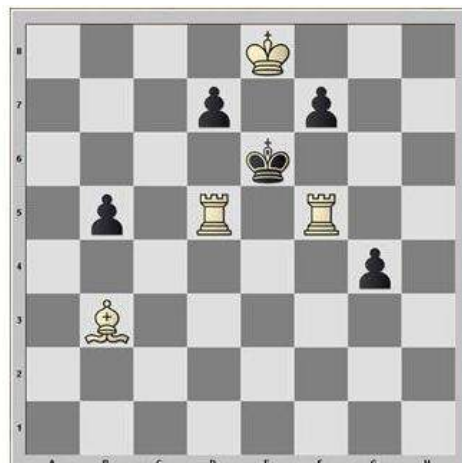

2) ≠ 3

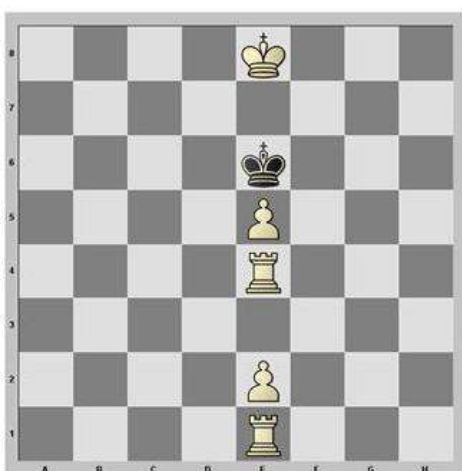

3) ≠ 4



4) S # 2

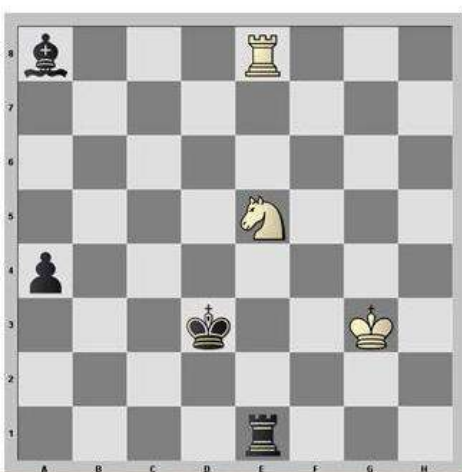

5) H ≠ 3
(2 soluções)



6) Posição após o 12º lance das pretas. Reconstituir os lances da partida.

Associados do CXEB titulados

Grande Mestre Internacional Postal (GM - ICCF)

#	ASSOCIADO	GM	SIM	IM	MLP	MBXP
1	Costa, Carlos Evanir da	2002	2002	2002	2002	2003
2	De Cresce, Salvador Homce	2003	1999	1997	1997	
3	Gonçalves, José Antônio	2003	2003	2001	1997	
4	Névio João	2005	2001	1999	1999	2005
5	Oliveira, Márcio Barbosa	2005	2001	2001	2001	2005

Grande Mestre Internacional Postal Feminino (LGM – ICCF)

#	ASSOCIADA	LGM	SIM	IM	LM	MLP	MBXP
1	Simonsen, Sra. Iluska P. Cunha	2000		1993	1996	1987	

Mestre Sênior Internacional Postal (SIM – ICCF)

#	ASSOCIADO	SIM	IM	MLP	MBXP
1	Alves, Lair Válio	2003	2000	2000	
2	Bernardino, Zélio	2003	2001	2001	
3	Chacon, Paulo Edson Terres	2004	2002	2002	2005
4	Cipolli, Antonio Carlos Rodrigues	2003	2001	2001	
5	Cerqueira Filho, Reginaldo	2002	2001	2001	
6	Dias, Sérgio Moreira Ferreira	2002	2001	2001	
7	Felício, Clairton	2002	1997	1992	
8	Ferreira, Natalino Constâncio	2003	2002	2002	2008
9	Fuzishawa, Richard Mitsuo	2003	2001	2001	
10	João, Névio	2001	1999	1999	
11	Mascarenhas, Alberto Pinheiro	2001	2000	1999	

12	Miraglia, Jorge	2003	2002	2002	
13	Nicolau, Luiz Fernando	2003	2002	2002	
14	Oliveira, Márcio Barbosa de	2001	2001	2001	2008
15	Piccoli, Fábio Bidart	2002	2001	2001	1998
16	Rain, Ricardo Ernesto	2004	2003	2003	
17	Silva, Flávio Arnaldo Braga da	2003	2001	2001	
18	Almiron, Luis	2005	2002	2002	2003

Mestre Internacional Postal (IM - ICCF)

#	ASSOCIADO	IM	MLP	MBXP
1	Abreu, Clorivaldo Fernandes de	2002	2002	
2	Almiron, Luis	2002	2002	2003
3	Alvarenga, Reynaldo Augusto Ferraz de	1996	1996	
4	Amorim Neto, José Joaquim de	2002	2002	2005
5	Amorim, Gladstone Sabóia	2003	2003	
6	Bastos, Paulo Rúbio Leite	2001	2001	2003
7	Biava, Mario Silas	1992	1983	
8	Carlsen, Torben Erik	2003	2003	2005
9	Chrestani, Gilson Luiz	2001	2001	
10	Cirello, Luiz Fernando	2002	1998	
11	Cleto Júnior, Dirceu	2000	2000	
12	Cunha, Gabriel Pereira da	1999	1988	
13	Galvão, Luiz Carlos dos Santos	1999	1999	
14	Jensen, James	2003	2003	2005
15	Leite, Paulo Bastos Rúbio	2001	2001	
16	Leone, Neville	2001	2001	

19	Maia Vinagre, Henrique Pereira	1999	1999	
17	Maia, José E. Bastos O.	2000	2000	
18	Maia, Marcos Aurelio Ferreira	2002	2002	
20	Mesquita Jr., Fausto Monteiro	2004	2003	2008
21	Morihama, Nicolau	2001	2001	
22	Nóbrega, Adauto Wanderley da	1980	1976	
23	Oliveira, João Carlos de	2004	2004	
24	Pacini, Antonio	1988	1976	
25	Portilho, Gilberto Fraga	1997	1997	
26	Porto, Francisco José Vaz	2003	2003	
27	Rain, Ricardo Ernesto	2003	2003	
28	Sá, Ermano Soares de	2003	2003	
32	Santos, Marco Antonio dos Santos	2006	2005	2005
29	Soares, Orlando Alcântara	1992	1987	
30	Tavares, Antonio Jose C. D.	1999	1999	
31	Zuchowski Filho, Edmundo	2004	2004	

Arbitro Internacional (AI - ICCF)

#	ASSOCIADO	AIP
1	Amorim Neto, José Joaquim de	2002
2	Cirello, Luiz Fernando	
3	Da Rocha, L.	
4	Bibas, Gratuliano J. Nunes	
5	Noronha, Luiz A. Marques	2004
6	Veloso, Elios	

Mestre Latinoamericano Postal (MLP - ICCF)

#	ASSOCIADO	MLP	MBXP
1	Carvalho, João de Deus	1976	
2	Paiva, José Pinto de	1987	
3	Santos, Marcos Antônio dos	2003	2003
4	Vasconcelos, Arnaldo	1976	
5	Mesquita, Ubirajara	2003	

Mestre Nacional Postal (MBXP - CXEB)

#	ASSOCIADO	matr	#	ASSOCIADO	matr
1	Almiron, Luis	7040	22	Jensen, James	1454
2	Amorim Neto, José Joaquim de	2324	23	Lizarzaburu, Odilo Blanco	5919
3	Asfora, Marco Antônio Hazin	2415	24	Maia, Vicente Majó da	7971
4	Assunção, José Ribamar Costa	5983	25	Medeiros, Marne	2520
5	Barata, Hemar Antônio Galvão	2493	26	Melo Filho, Abdias Neves de	1885
6	Bastos, Alberto Mourão Bastos	6739	27	Mesquita Jr, Fausto Monteiro	375
7	Bastos, Paulo Rubio Leite	4258	28	Oliveira, Márcio Barbosa de	66
8	Carlsen, Torben Eric	1579	32	Perocco Jr, Ércio	181
9	Cavalcante, Jorge de Sá	3038	29	Piccoli, Fábio Bidart	1640
10	Chacon, Paulo Edson Terres	671	30	Pinto, Alberto Costa Matos	200
11	Dillenburg, Alberto Francisco	4675	31	Reis, Cesar Roberto da Silva	383
12	Fagnoli, Rodrigo Veloso	6132	32	Sanchez, Milton Gonçalves	2443
13	Farias, Sérgio Roberto Alves	4956	33	Santos, Marcos Antonio dos	124
14	Ferreira, Natalino Constâncio	2580	34	Schadeck, Horst	63
15	Giannini, Enio	4226	35	Segalla, José Getúlio Martins	3360
16	Gonzalez, Bolivar Ribeiro	3799	36	Silva, Marcus Antonio Rolim	723
19	Guedes Junior, Dorgival Olavo	5467	37	Silva, Ruy Castro Monteiro	1033
17	Guimarães, Luiz Cláudio	1898	38	Sormani, Célio	413
18	Guimarães, Mário Sérgio Souza	870	39	Souza, Airton Ferreira de	6478
20	Holanda, Cleber Moreira de	4128	40	Souza, Ornélio de	793
21	Hube, Alejandro	1718	41	Souza, Sérgio Luiz de Souza	4170
			42	Weyrich, Milton	3278

SOLUÇÕES

1. S. Dittrich – Sächsische Zeitung, 1983 – 1º prêmio

1. Cc4!

2. O. Wurzburg – The Problem, 1914

1. Bd1! Zugzwang

1. ----	b4	2. Ba4	----	3. Bxd7≠
1. ----	g3	2. Bh5	----	3. Bxf7≠
1. ----	d6	2. Bb3	----	3. Tde5≠
1. ----	f6	2. Bxg4	----	3. Tfe5≠

3. W. Pauly, Deutsches Wochenschach, 1904

1. Ta4! Rd5

2. Rd7 Rc5

3. Tb1 Rd5 4. Tb5≠

	Rxe5	
Rxe5	2. Re7 etc.	
Rf5	2. Rf7 etc.	

3. Tf1 Rd5 4. Td5≠

4. Vladan Vukovic, 1996

1. Dg5! Ameaça	2. Dc5 + Rxc5≠
C joga	2. De3 + Rxe3≠
Rc3	2. Dd2 + Rxd2≠

5. P.L.O. Costa Neto e S. Milward, Brasil

a) 1. Rd2 Tb8	2. Te2 Cc4+	3. Re1 Tb1≠
b) 1. Re3 Txa8	2. Td1 Cf3	3. Td3 Te8≠

6. U. Heinonen – The Problemist, 1991

1. c4 Cf6	2. Da4 Ce4	3. Dc6 Cxd2	4. e4 Cb3
5. Bh6 Ca6!!	6. Cd2 Cb4	7. Tc1 Cd5	8. Tc3 Cf6
9. Tf3 Cg8	10. Tf6 Cc5	11. f4 Ca6	12. Cgf3 Cb8

Match: Capablanca x Corzo – Havana (1901) (2ª parte)

(colaboração e tradução: Vidal Silva Junior)

Match Havana (5), 24.11.1901

[D05] - Abertura do peão da dama

1.d4 d5 2.e3 ♘f6 3.♙d3 c5 4.b3 ♘c6
5.♙b2 e6 6.♘f3 ♚b6 7.♘bd2 c4 8.♙e2
cxb3 9.axb3 ♙d6 10.0-0 0-0 11.c4 ♙b4
12.♙d3 ♙d7 13.♚c2 ♜ac8 (Capablanca
jogou a abertura com muito pouca
energia, e seu adversário não tem
maiores problemas. A jogada que se
segue é um claro erro) 14.♘e5?

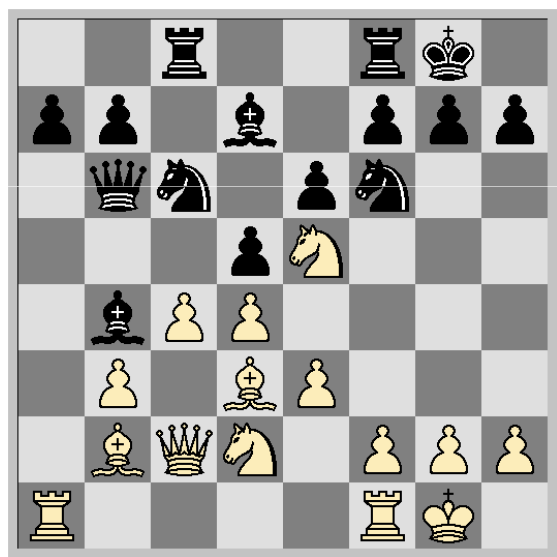

♙xd2! 15.♚xd2 ♚xb3 16.c5 (Pretende
cortar toda retirada da dama negra, mas
Corzo calculou muito bem as
complicações) 16...♜fd8 17.♙c2 ♘e4!
(Solucionando todos os problemas. Não
era possível 17...♚xb2 18.♙xh7+
ganhando a dama, nem 17...♚b4 18.♙c3
♚b5 19.♜fb1 com similar resultado.
Agora as brancas ficam com um peão a
menos, sem nenhuma compensação
por esta perda)

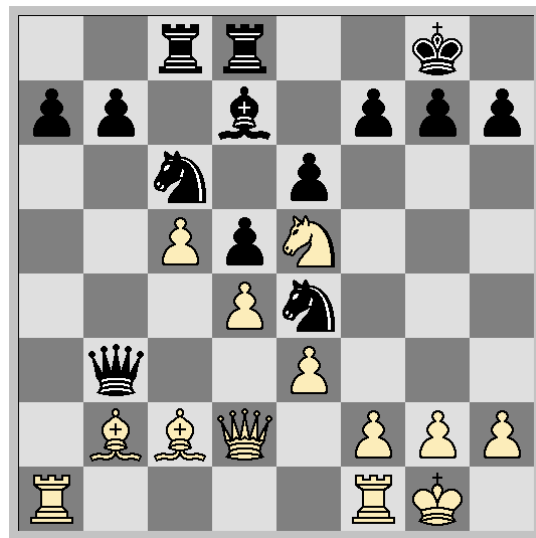

18.♚c1 ♚b4 19.f3 ♘xe5 20.♙a3 ♚d2!
21.fxe4 ♚xc1 22.♙xc1 ♘c6 23.exd5
exd5 24.♙a4 a6 25.♙b2 ♘b8 26.♜fb1
♙xa4 27.♜xa4 ♜d7 28.♜b4 ♜cc7
29.♜b6 ♘c6 30.♙f2 f5 31.h4 ♜f7
32.♙f3 f4!

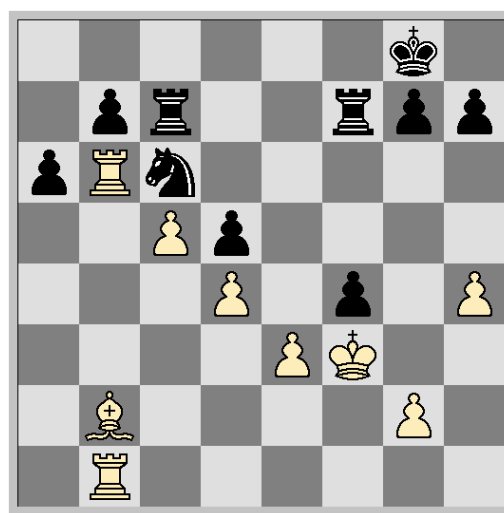

33.♙c3 (se 33.exf4 ♜ce7, com a
ameaça ♜e4, que desencadearia um
perigoso ataque sobre o rei branco)
33...fxe3+ 34.♙xe3 ♘e7 35.♙a5 (Não
se podia 35. ♜xb7 ♘f5+ ganhando a
torre)

35...♟f5+ 36.♔d3 ♟xh4 37.♞xa6!
(diagrama) ♞c8 (O peão "c" branco
 ficaria muito perigoso se 37...bxa6
 38.♞b8+ ♞f8 39.♞xc7 etc.)

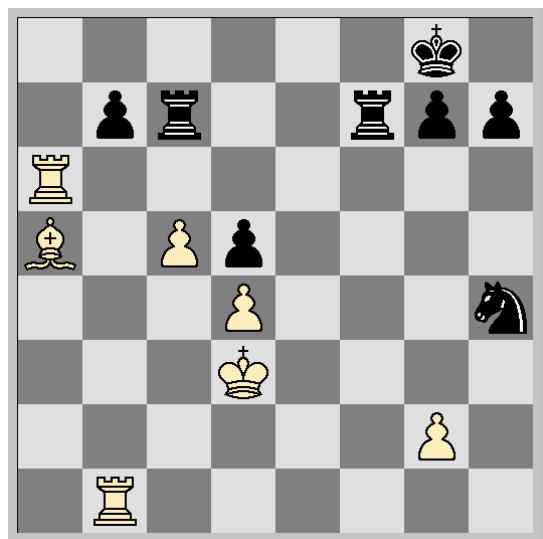

38.♞a7 ♟xg2 39.♞bxb7 ♟f4+ 40.♔e3
♞e8+ 41.♔f3 ♞xb7 42.♞xb7 ♟e6
43.♞c3 ♞c8 44.♞d7 ♞d8 45.♞e7 ♟g5+
46.♔g4 ♔f8 (A atividade da torre
 branca permite a Capablanca obter o
 empate, apesar do peão a menos)
47.♞b7 ♟e4 48.♞b4 ♞c8 49.c6+ ½-½

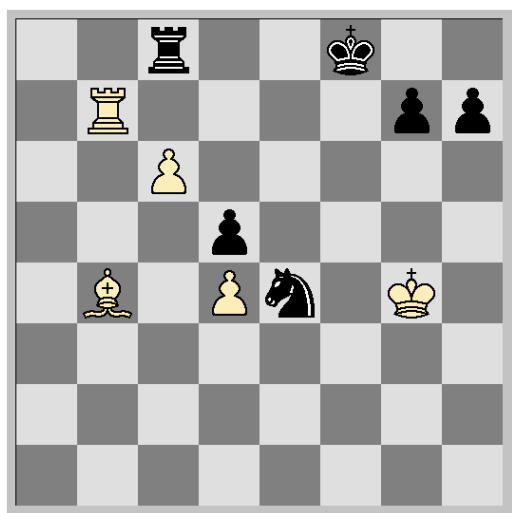

Pois se tem que jogar 49...♔e8 50.♞xg7
 ♞xc6 51.♔f5 com um fácil empate, se
 49...♔g8 50.♔f5 seria muito perigoso

para as negras, pois se 50...♞xc6
 51.♞b8+ e mate a seguir.

Corzo y Prinzipe, Juan –
Capablanca, José Raul
 Match Havana (6), 11.1901
[C25] - Abertura Vienense

1.e4 e5 2.♟c3 ♟c6 3.f4 exf4 4.♟f3 g5
 (Capablanca aceita o desafio de Corzo
 e escolhe a linha mais azarosa)

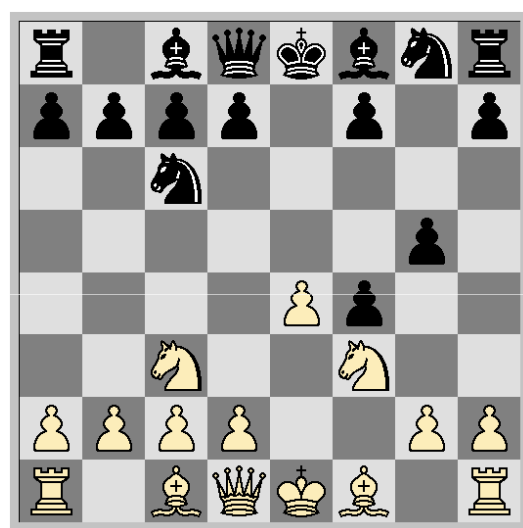

5.h4 g4 6.♟g5 h6 7.♟xf7 ♔xf7 8.d4

(E se chegou ao famoso gambito
 Allgaier, inventado pelo jogador de
 mesmo nome, oficial do exército
 austríaco, onde se diz, jogou com
 Napoleão. A entrega da peça é muito
 duvidosa, mas exige uma cuidadosa
 defesa por parte das negras)

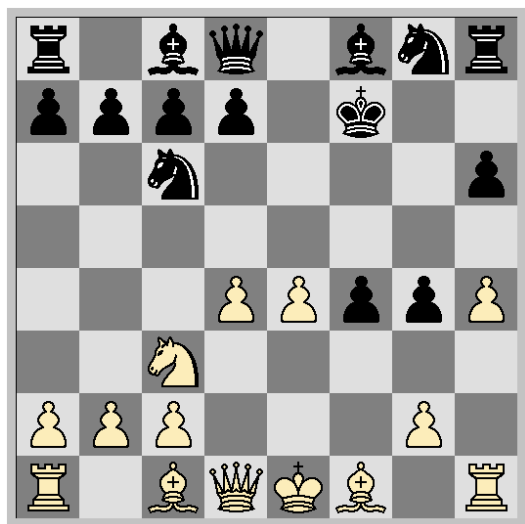

8...d5 9.exd5 ♔e7+ 10.♙e2 f3 11.gxf3 gxf3 12.0-0 ♔xh4 13.♙xf3 (A situação das negras é ainda muito delicada. O pequeno Capablanca encontrará a melhor defesa) 13...♘f6! (Nada se consegue com 13...♔xd4+ 14.♔xd4 ♘xd4 15.♙h5+ ♔e7 (não 15...♔g7 16.♙f7#) 16.♙f7+ recuperando a peça com ataque decisivo)

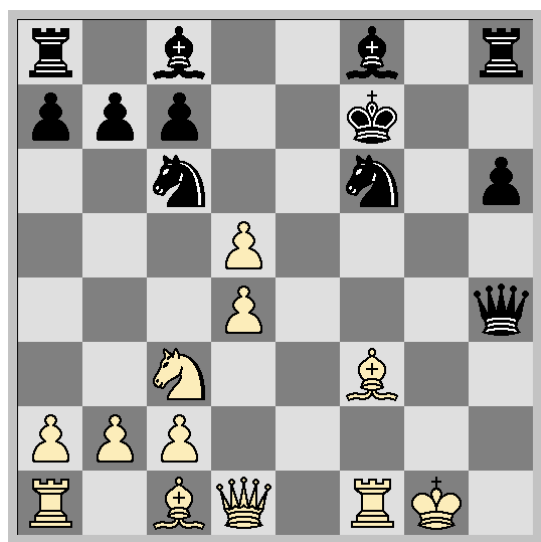

14.♙h5+ ♔e7? (Aqui cremos que Capablanca perde sua oportunidade de vencer. A defesa exata era 14...♔g7 e não se vê como continuar o ataque, pois 15.♔f3 ♘xd4 16.♔g2+ ♘g4! excelente defesa, já que 17.♙f7+ ♔g8

18.♘e4 ♙g7! e o ataque branco não progride)

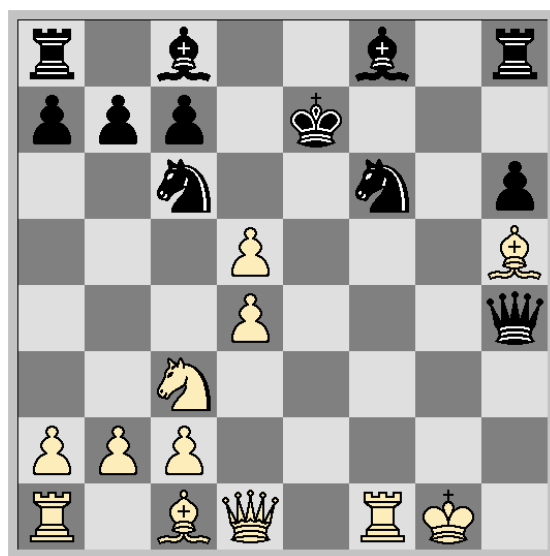

15.♔e2+ ♔d8 16.♙xf6! ♙g8+! [16...♔xf6 17.♔e8#] 17.♙g6 ♙xg6+ 18.♙xg6 ♔g3+ 19.♔g2 ♔e1+ 20.♔f1 1/2-1/2

Uma emocionante partida apesar de sua brevidade e resultado!

Capablanca, José Raul – Corzo y Prinzipe, Juan

Match Havana (7), 11.1901

[A83] - Defesa Holandesa - Gambito Stanton

1.d4 f5 2.e4 (Chama a atenção que, em tão pouca idade, Capablanca escolha a linha mais agressiva contra a holandesa. A estas alturas do match, seguramente já havia recobrado a moral perdida com as primeiras partidas e se encontrava disposto a levantar o resultado desfavorável) 2...fxe4 3.♘c3 ♘f6 4.♙g5 c6 5.♙xf6 (Hoje em dia, 5.f3! se considera a melhor jogada nesta posição. A do texto permite ao segundo jogador, igualar com facilidade) 5...exf6 6.♘xe4 d5 7.♘g3 ♙d6 8.♙d3 ♙e6 9.♔e2 ♔d7

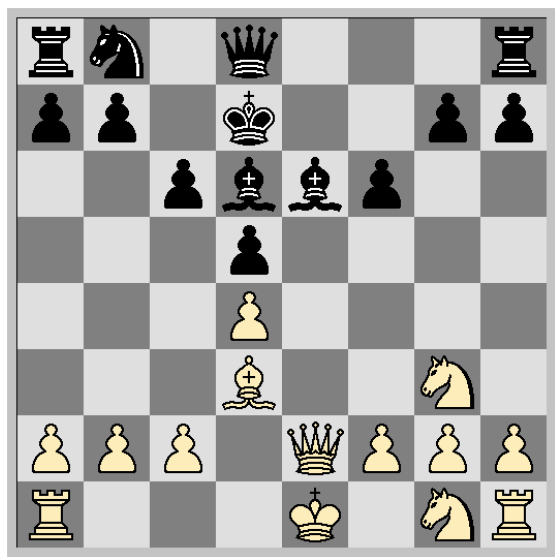

(Uma jogada estranha, mas que sem dúvida é superior a 9...♔f7 já que o flanco do rei seria mais vulnerável ao monarca negro. E enquanto a 9...♕e7 10.0-0-0 e a dama não está bem situada diante do rei, devido a ameaça ♖e1 do branco) 10.0-0-0 g6 11.h4 f5 12.h5 f4 13.♖e1 fxe3

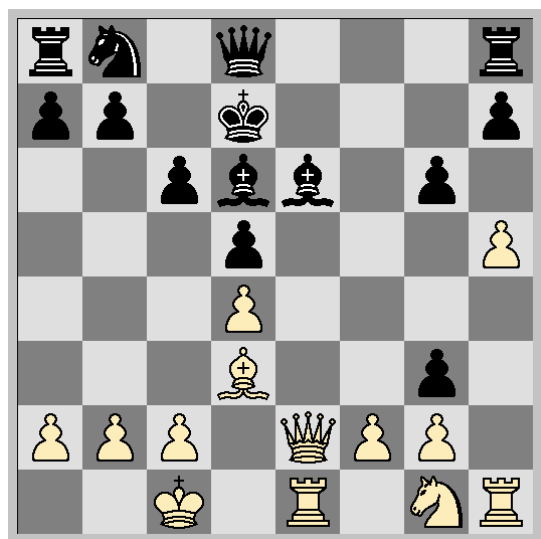

(Sumamente perigoso, era 13...♖e8 14.hxg6 fxe3 15.gxh7 gxf2 16.♕xf2 e se agora 16...♘a6 17.♖xe6! ♔xe6

(não soluciona 17...♖xe6 18.h8♕) 18.♕f5+ ♔e7 19.♘f3 etc. Ou 16...♖h8 17.♖xe6! ♔xe6 18.♕f5+ ♔e7 19.♘f3! com similar resultado) 14.♕xe6+ ♔c7 15.fxe3 ♘d7 16.hxg6 hxg6 17.♖xh8 ♕g5+ 18.♕e3 ♕xe3+ 19.♖xe3 ♖xh8

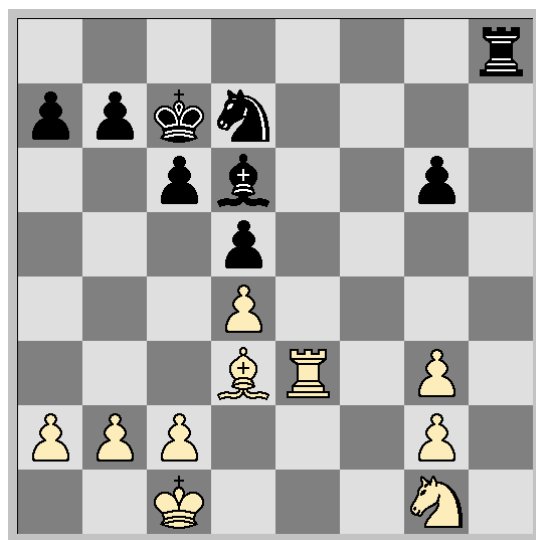

(E Capablanca ganhou um peão, mas está dobrado e não tem maior importância) 20.♘h3 (Não 20.♘xg6 ♖h1 21.♖e1 ♘xg3 22.♖d1 ♘f2 23.♘f3 ♘e3+ 24.♘d2 ♖xd1+ 25.♔xd1 ♘xd4) 20...♘f8 21.♔d2 ♖g8 22.♘g5 ♔d7 23.♔e2 ♖g7 24.♖f3 ♘e6 25.♘xe6 ♔xe6 26.g4 ♘e7 27.♖e3+ ♔d6 28.♖f3 1/2-1/2

Corzo y Prinzipe, Juan -
Capablanca, José Raul
Match Havana (8), 11.1901
[C25] - Abertura Vienense

1.e4 e5 2.♘c3 ♘c6 3.f4 exf4 4.♘f3 g5 5.h4 g4 6.♘g5 h6 7.♘xf7 ♔xf7 8.d4 d5 9.exd5 ♕e7+ 10.♔f2 (até aqui o jogo se desenvolveu igual a sexta partida, mas naquela ocasião, Corzo jogou 10.♘e2

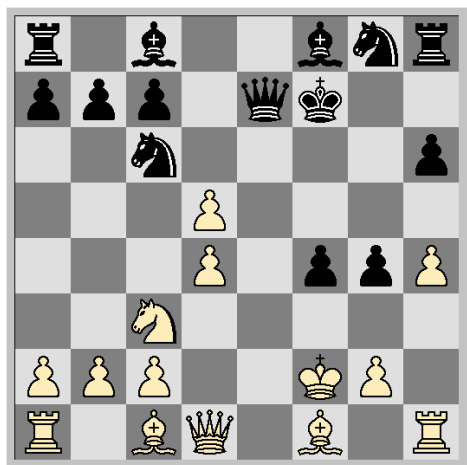

10...g3+ 11.♔g1 (O rei está aparentemente muito seguro, mas Capablanca vai demonstrar o contrário)
11...♟xd4!!

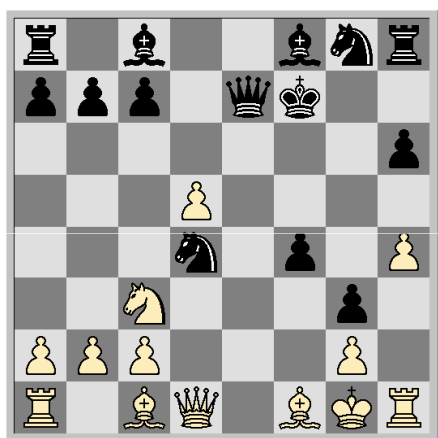

12.♞xd4 ♞c5! (Eis aqui a famosa e difícil sutileza que fez imortal Capablanca)



13.♞e2 ♞b6! (Com a mortal ameaça
14. ... ♟c5) 14.♞xb6 axb6 15.♞d4 ♟c5
16.c3 ♞a4!

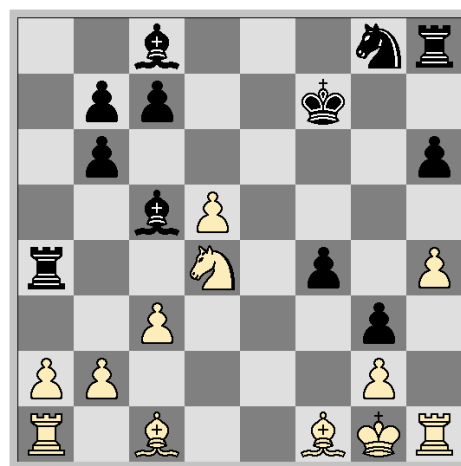

(É surpreendente o veneno que encerra o jogo das negras com tão simples movimentos) **17.♟e2** (Tem que se resignar a perder peão) **17...♟xd4+**
18.cxd4 ♞xd4 19.b3 ♞f6 20.♟b2 ♞d2!
[20...♞xd5 21.♟c4] 21.♟h5+ ♞xh5!!

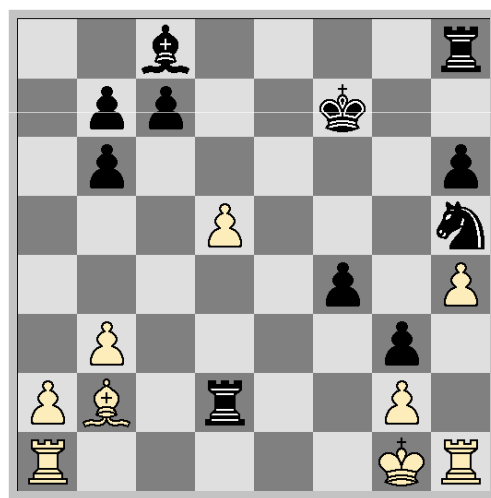

(O menino não solta sua presa. Contra **21...♟g7 22.♟c3** permitiria certas possibilidades das brancas) **22.♟xh8 f3! 23.gxf3** (Não há outro remédio, pois se **23.♟c3 f2+ 24.♟f1 ♟f5!** decide)
23...♞f4! 24.♟e5 [24.♞e1 ♞g2+ 25.♟f1 ♞f2+ 26.♟g1 ♟h3 decide a partida)]
24...♞g2+ 25.♟f1 ♞f2+ 26.♟e1 ♞d3+ 0-1

Uma partida sensacional, de um menino e de um campeão mundial!

Palestra: Max Euwe

FM Bolívar Gonzalez (bolivar@xadrez.pro.br)



Machgielis Euwe – 1901 - 1981 Biografia

Dr. Max Euwe nasceu em Watergraafsmeer, perto de Amsterdã. Formado em Matemática pela Universidade de Amsterdã, ensinou matemática, primeiro em Rotterdam, depois ao Lyceum às jovens de Amsterdã

Procurou associar seu conhecimento matemático às dimensões infinitas do xadrez.

Escreveu muitos livros de xadrez, o mais famoso é Julgamento e Planejamento em Xadrez.

Os pais de Max Euwe são Elisabeth e Cornelius Euwe. Ambos eram admiradores do xadrez e praticavam em momentos de lazer. Em 1911, quando ele tinha dez anos, Max entrou no primeiro torneio de xadrez dele e ganhou todas as partidas. Ele se tornou sócio do Amsterdã Xadrez Clube quando tinha doze anos e até quatorze anos seguia jogando os torneios da Federação de Xadrez Holandesa. Ganhou todos os campeonatos holandeses de xadrez que participou de 1921 até 1955. No dia 15 de dezembro de 1935 depois de 30 partidas jogadas em 13 cidades, numa disputa que durou 80 dias, Euwe derrotou o então campeão mundial Alexander Alekhine, tornando-se o 5º Campeão Mundial de Xadrez. Esse título deu grande dinamismo ao estudo do xadrez nos Países Baixos.

Campeonato Mundial - Match 1935

Sobrenome	1	2	3	4	5	6	7	8	9	0	1	2	3	4	5	6	7	8	9	0	1	2	3	4	5	6	7	8	9	0	P
Euwe	0	1	0	0	$\frac{1}{2}$	$\frac{1}{2}$	0	1	0	1	$\frac{1}{2}$	1	$\frac{1}{2}$	1	$\frac{1}{2}$	$\frac{1}{2}$	$\frac{1}{2}$	0	1	1	$\frac{1}{2}$	$\frac{1}{2}$	$\frac{1}{2}$	1	1	0	$\frac{1}{2}$	$\frac{1}{2}$	$\frac{1}{2}$	$\frac{1}{2}$	15.5
Alekhine	1	0	1	1	$\frac{1}{2}$	$\frac{1}{2}$	1	0	1	0	$\frac{1}{2}$	0	$\frac{1}{2}$	0	$\frac{1}{2}$	$\frac{1}{2}$	$\frac{1}{2}$	1	0	0	$\frac{1}{2}$	$\frac{1}{2}$	$\frac{1}{2}$	0	0	1	$\frac{1}{2}$	$\frac{1}{2}$	$\frac{1}{2}$	$\frac{1}{2}$	14.5

Euwe teve bons resultados em torneios fortes da época, chegando a ter score positivo com a maioria dos principais jogadores. Uma grande característica de Euwe é a economia de força. Ele é considerado a personificação da lógica, genial na organização e metódico. Seu estilo é preciso e agressivo. Euwe jogou

Nottingham 1936 enquanto Campeão Mundial. E em 1938 participou do fortíssimo Torneio de AVRO 1938. Seus deveres pedagógicos tomavam seu tempo e interesse, seguindo a profissão do pai. Em 1937 perde o match de revanche para Alekhine.

Campeonato Mundial – Match 1937

Sobrenome, Nome	1	2	3	4	5	6	7	8	9	0	1	2	3	4	5	6	7	8	9	0	1	2	3	4	5	P
Alekhine, Alexander	1	$\frac{1}{2}$	$\frac{1}{2}$	$\frac{1}{2}$	1	0	1	1	$\frac{1}{2}$	1	$\frac{1}{2}$	$\frac{1}{2}$	0	0	$\frac{1}{2}$	$\frac{1}{2}$	1	$\frac{1}{2}$	$\frac{1}{2}$	1	$\frac{1}{2}$	1	1	$\frac{1}{2}$	$\frac{1}{2}$	15.5
Euwe, Machgielis	0	$\frac{1}{2}$	$\frac{1}{2}$	$\frac{1}{2}$	0	1	0	0	$\frac{1}{2}$	0	$\frac{1}{2}$	$\frac{1}{2}$	1	1	$\frac{1}{2}$	$\frac{1}{2}$	0	$\frac{1}{2}$	$\frac{1}{2}$	0	$\frac{1}{2}$	0	0	$\frac{1}{2}$	$\frac{1}{2}$	9.5

AVRO 1938

N	Sobrenome, Nome	1	2	3	4	5	6	7	8	P	SB
1	Keres, Paul	$\frac{1}{2}$	$1\frac{1}{2}$	$\frac{1}{2}\frac{1}{2}$	$\frac{1}{2}\frac{1}{2}$	$1\frac{1}{2}$	$\frac{1}{2}\frac{1}{2}$	$1\frac{1}{2}$	$\frac{1}{2}\frac{1}{2}$	8.5	58.25
2	Fine, Reuben	$0\frac{1}{2}$	$\frac{1}{2}$	$1\frac{1}{2}$	10	10	11	$\frac{1}{2}\frac{1}{2}$	$1\frac{1}{2}$	8.5	56.25
3	Botvinnik, Mikhail	$\frac{1}{2}\frac{1}{2}$	$0\frac{1}{2}$	$\frac{1}{2}$	$\frac{1}{2}0$	$1\frac{1}{2}$	$1\frac{1}{2}$	$\frac{1}{2}1$	$\frac{1}{2}\frac{1}{2}$	7.5	
4	Euwe, Max	$\frac{1}{2}\frac{1}{2}$	01	$\frac{1}{2}1$	$\frac{1}{2}$	$0\frac{1}{2}$	$0\frac{1}{2}$	01	$1\frac{1}{2}$	7.0	48.00
5	Reshevsky, Samuel Herman	$0\frac{1}{2}$	01	$0\frac{1}{2}$	$1\frac{1}{2}$	$\frac{1}{2}$	$\frac{1}{2}\frac{1}{2}$	$\frac{1}{2}\frac{1}{2}$	$1\frac{1}{2}$	7.0	46.75
6	Alekhine, Alexander	$\frac{1}{2}\frac{1}{2}$	00	$0\frac{1}{2}$	$1\frac{1}{2}$	$\frac{1}{2}\frac{1}{2}$	$\frac{1}{2}$	$\frac{1}{2}1$	$\frac{1}{2}1$	7.0	45.50
7	Capablanca, Jose Raul	$0\frac{1}{2}$	$\frac{1}{2}\frac{1}{2}$	$\frac{1}{2}0$	10	$\frac{1}{2}\frac{1}{2}$	$\frac{1}{2}0$	$\frac{1}{2}$	$\frac{1}{2}1$	6.0	

Venceu o Torneio de Londres 1946. Euwe se interessou por processamento de dados e foi designado como Professor de Cibernéticas em 1954. Em 1957 ele visitou os Estados Unidos para estudar tecnologia de computador. Lá ele jogou uma partida com o menino prodígio americano Bobby Fischer, em New York, ganhando uma e empatando outra.

Na Holanda foi designado como diretor de Dados Automáticos do Centro de Processamento e Pesquisa em 1959. Então, em 1964, ele foi designado a uma cadeira em processamento de informação automático na Universidade de Rotterdam e, seguindo depois na Universidade de Tilburg. Ele se aposentou como professor em 1971 na cidade de Tilburg. De 1970 (quando ele tinha 69 anos) até 1978, foi o presidente da FIDE, e fez um papel importante na organização do match entre Spassky e Fischer. Esteve triste por não poder organizar o match entre Fischer e Karpov. Euwe fez esforços enormes

para assegurar este match e apesar de todo o esforço Karpov foi considerado Campeão Mundial sem match.

O surgimento dos computadores chamou a atenção de Euwe e voltou suas energias ao estudo dessa novidade.

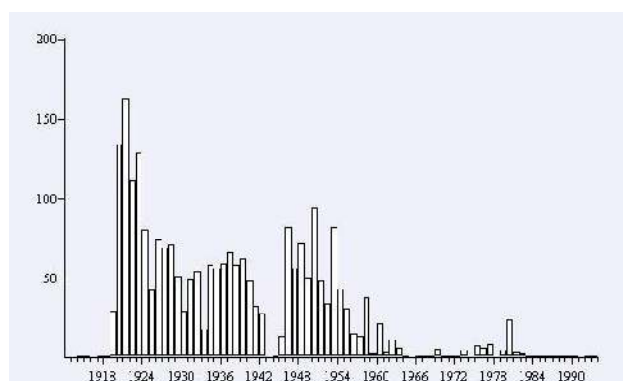
1. Participação anual

Partidas jogadas de 1912 a 1981
(total=2359)

2. Frases:

"Estratégia requer pensamento; táticas requerem observação." - Max Euwe

"Quando Euwe tem a iniciativa em uma posição tática seu cálculo é impecável."
-Alexander Alekhine

"Se Euwe descansasse não seriam Euwe. A estrela dele é o trabalho, trabalho, e mais trabalho" - Hans Knoch

"Há algo errado com Euwe, ele é muito normal." - Bobby Fischer

3. Confrontos diretos

Nome completo	Pontuação	(+/-)	Partidas Jogadas
A. Alekhine	45.5	-7	98
Efim Bogoljubow	23	+1	45
Paul Keres	16	-4	36
Salo Landau	22.5	+13	32
Salo Flohr	16	+1	31
J. Van den Bosch	21.5	+13	30
Edgar Colle	18	+6	30
Aije Kramer	22.5	+18	27
Adolf Georg Olland	16.5	+7	26
Jacques Davidson	17	+10	24
Geza Maroczy	11.5	+0	23
Jan Hein Donner	14	+7	21
Gerard Kroone	13	+5	21
Jose Capablanca	8.5	-2	19
T. van Scheltinga	14	+10	18
S. Tartakower	9	+0	18
Vasja Pirc	9	+1	17
Richard Reti	5.5	-6	17
Max Marchand	10.5	+5	16
Rudolf Spielmann	9.5	+3	16

Aproveitamento: Max Euwe = 2362 Partidas			
	Vitórias	Empates	Derrotas
Com Brancas (1201 - 71%)	672 (56%)	358 (30%)	170 (14%)
Com Pretas (1158 - 63%)	538 (47%)	374 (32%)	243 (21%)
Total	1212	734	416

4. Partidas

Euwe, Max - Najdorf, Miguel [E61]
Candidates Tournament Zuerich (9),
1953

1.d4 Cf6 2.c4 g6 3.g3 Bg7 4.Bg2 0-0
5.Cc3 c5 6.d5 e5 7.Bg5 h6 8.Bxf6 Dxf6
9.d6 Cc6 10.e3 b6 11.Bd5 Rh8 12.Ce4
Dd8 13.h4 f5 14.Cg5 Bb7 15.g4 e4
16.Ce2 Bxb2 17.Cf4 Df6 18.gxf5 Bxa1

19.Cxg6+ Rg7 20.Cxe4 Bc3+ 21.Rf1
Dxf5 22.Cf4 Rh8 23.Cxc3 Tae8 24.Cce2
Tg8 25.h5 Tg5 26.Cg3 Txc3 27.fxc3
Txe3 28.Rf2 Te8 29.Te1 Txe1 30.Dxe1
Rg7 31.De8 Dc2+ 32.Rg1 Dd1+ 33.Rh2
Dc2+ 34.Cg2 Df5 35.Dg8+ Rf6 36.Dh8+
Rg5 37.Dg7+ 1-0

Euwe, Max - Alekhine, Alexander [D82] World Championship 16th Netherlands (14), 1935

1.d4 Cf6 2.c4 g6 3.Cc3 d5 4.Bf4 Ch5 5.Be5 f6 6.Bg3 Cxg3 7.hxg3 c6 8.e3 Bg7 9.Bd3 0-0 10.Txh7 f5 11.Th1 e5 12.dxe5 Bxe5 13.Cf3 Bxc3+ 14.bxc3 Df6 15.cxd5 Dxc3+ 16.Rf1 Df6 17.Tc1 cxd5 18.Tc7 Cd7 19.Bb5 Dd6 20.Tc4 Cf6 21.Tch4 Dc5 22.Ba4 Dc3 23.Cg5 Rg7 24.Ch7 Td8 25.Cxf6 Rxf6 26.Th7 Be6 27.T1h6 Bf7 28.Rg1 Tg8 29.g4 Tg7 30.gxf5 Txh7 31.Txh7 gxf5 32.Bb3 De5 33.Df3 Tc8 34.g4 Bg6 35.Txb7 Da1+ 36.Rg2 Th8 37.g5+ Rxg5 38.Df4+ Rf6 39.Dd6+ Rg5 40.f4+ Rh6 41.De7 1-0

Euwe, Max - Alekhine, Alexander [D81] World Championship 16th Netherlands (2), 1935

1.d4 Cf6 2.c4 g6 3.Cc3 d5 4.Db3 dxc4 5.Dxc4 Be6 6.Db5+ Cc6 7.Cf3 Tb8 8.Ce5 Bd7 9.Cxd7 Dxd7 10.d5 Cd4 11.Dd3 e5 12.e3 Cf5 13.e4 Cd6 14.f4 De7 15.Be3 Cg4 16.Bxa7 Ta8 17.h3 Txa7 18.hxg4 Bg7 19.De3 Ta5 20.f5 Bf6 21.a4 Bh4+ 22.g3 Bg5 23.Df3 0-0 24.b4 Taa8 25.Ta2 Ce8 26.Tb2 Cf6 27.Be2 c6 28.dxc6 bxc6 29.0-0 Tad8 30.Rg2 Td4 31.b5 cxb5 32.axb5 Tb8 33.fxg6 fxg6 34.b6 Db7 35.Rh3 Td6 36.Cd5 Rg7 37.Tc2 Cxd5 38.exd5 Txb6 39.Tc6 Txc6 40.dxc6 De7

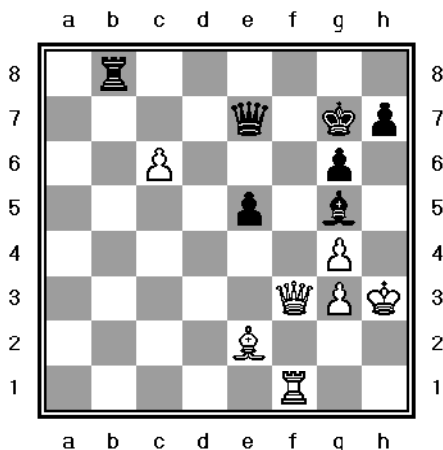

41.Bc4 Rh6 42.Dh1 Tb2 43.Tf7 De8 44.c7 Tc2 45.Db7 1-0

Euwe, Max - Fischer, Robert James [E30] New York m3 New York (1), 1957

1.d4 Cf6 2.c4 e6 3.Cc3 d5 4.cxd5 exd5 5.Bg5 Bb4 6.e3 h6 7.Bh4 c5 8.Bd3 Cc6 9.Cge2 cxd4 10.exd4 0-0 11.0-0 Be6 12.Bc2 Be7 13.Cf4 Db6 14.Bxf6 Bxf6 15.Dd3 Tfd8 16.Tae1 Cb4 17.Dh7+ Rf8 18.a3 Cxc2 19.Ccxd5 Txd5 20.Cxd5 1-0

Alekhine, Alexander - Euwe, Max [D52] World Championship 16th Netherlands (25), 1935

1.d4 d5 2.c4 c6 3.Cf3 Cf6 4.Cc3 e6 5.Bg5 Cbd7 6.e3 Da5 7.cxd5 Cxd5 8.Dd2 C7b6 9.Bd3 Cxc3 10.bxc3 Cd5 11.Tc1 Cxc3 12.0-0 Bb4 13.a3 Dxa3 14.Ta1 Db3 15.Bc2 Dd5 16.e4 Cxe4 17.Dxb4 Cxg5 18.Ce5 a5 19.Da3 f6 20.Bg6+ hxg6 21.Cxg6 Cf3+ 22.Dxf3 Dxf3 23.gxf3 Th5 24.Cf4 Tf5 25.Cd3 Txf3 26.Cc5 b6 27.Rg2 Tf4 28.Cb3 e5 29.dxe5 Be6 30.Cc1 0-0 31.exf6 Tg4+ 32.Rf3 Tf8 33.Re3 Txf6 34.f4 g5 35.Cd3 Bc4 36.f5 Th4 37.Tad1 Txh2 38.Re4 Te2+ 39.Rf3 Te8 40.Rg4 Td8 41.Ce5 Txd1 42.Txd1 Be2+ 43.Rxg5 Txf5+ 44.Rxf5 Bxd1 45.Cxc6 a4 0-1

Keres, Paul - Euwe, Max [D28] Netherlands (14), 1940

1.d4 d5 2.c4 dxc4 3.Cf3 a6 4.e3 Cf6 5.Bxc4 e6 6.0-0 c5 7.De2 Cc6 8.Td1 b5 9.Bb3 c4 10.Bc2 Cb4 11.Cc3 Cxc2 12.Dxc2 Cd5 13.b3 cxb3 14.Dxb3 Bb7 15.Ce5 Cxc3 16.Dxc3 Tc8 17.De1 Bd6 18.Cd3 Dh4 19.h3 0-0 20.a4 b4 21.Cxb4?! (21.f3)

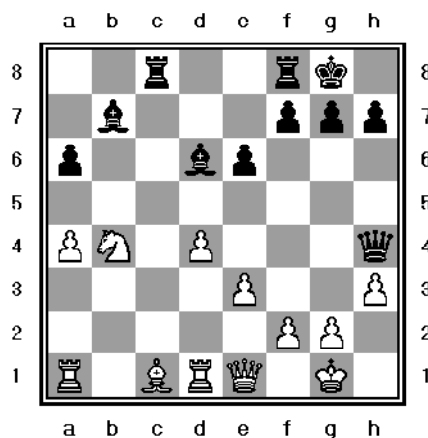

21...Bf3!! 22.Cxa6 f5 (22...Dg5 !?) 23.Ba3 Bxa3 24.Txa3 Bxd1 25.Dxd1 f4 26.e4 De7 27.Tb3 Dd6 28.Dd3 Tfd8 29.Cb4 Dxd4 30.Dxd4 Txd4 31.Cd3 g5 32.h4 Txa4 33.f3 h6 34.hxg5 hxg5 35.Tb5 Rf7 36.Tb7+ Rf6 37.Cf2 Rg6 38.Tb5 Tc1+ 39.Rh2 Taa1 40.Tb2 Tf1 41.Tc2 Rh5 42.Tb2 g4 43.fxg4+ Rg5 44.Tc2 Rf6 45.Tb2 Re5 46.g5 Ta3 47.Ch3 Rxe4 48.g6 Taa1 49.Cf2+ Rf5 50.g7 Ta8 51.Tb7 Tg8 52.Cd3 Rf6 53.Cc5 Txg7 54.Txg7 Rxg7 55.Cxe6+ Rf6 56.Cc5 Re5 57.Rh3 Rf5 58.g4+ Re5 59.Cd3+ Re4 60.Rg2 Tb1 61.Cc5+ Re3 0-1

21º Campeonato Brasileiro (Seniors)

07 JULHO a 11 JULHO/2008

C	Jogador	UF	1	2	3	4	5	Pts
1	Segal, Alexandru	SP	07+	06+	02+	03+	05=	4.5
2	Rolim, Carlos	RJ	03+	05+	01-	04+	06>	4.0
3	Rios Horta, Antonio M.	RJ	02-	by+	05+	01-	07+	3.0
4	Schwab, Francisco	RJ	05=	07+	06-	02-	by+	2.5
5	Rovedo, Salomao	RJ	04=	02-	03-	by+	01=	2.0
6	Mendlewicz, Mendel	RJ	by+	01-	04+	07-	02<	2.0
7	Cabral, Ronaldo	RJ	01-	04-	by+	06+	03-	2.0

(1) Rolim, Carlos – Rios Horta, Antonio M [A71]

BRA sen Rio de Janeiro (1), 07.2008

1.d4 e6 2.c4 c5 3.d5 exd5 4.cxd5 d6
5.e4 g6 6.♘c3 ♗g7 7.♘f3 ♘f6 8.♗g5
♗g4 9.h3 ♗d7 10.♗d3 0-0 11.0-0 ♘a6
12.♗xa6 bxa6 13.♖e2 ♖b6 14.a4 ♖ab8
15.♖ab1 ♖fe8 16.♘d2 a5 17.f3 ♘h5
18.♘h2 h6 19.♗e3 f5 20.g4 fxe4 21.hxe4
♘f6 22.♗f4 ♖c7 23.♘c4 ♗f8 24.♖h1 ♖b4
25.b3 g5 26.♗g3 a6 27.♗g2 ♗c8
28.♘d2 ♗g7 29.♗e1 ♖b8 1-0

(2) Schwab, Francisco – Rovedo, Salomao [D12]

BRA sen Rio de Janeiro (1), 07.2008

1.d4 ♘f6 2.c4 c6 3.♘c3 d5 4.e3 ♗f5
5.♘f3 e6 6.♗d3 ♗xd3 7.♖xd3 ♗e7 8.0-0
0-0 9.e4 dxc4 10.♖xc4 ♘bd7 11.♖d1
♖c8 12.♗f4 ♘h5 13.♗e3 ♖c7 14.♖ac1
♘hf6 15.♖e2 ♖d8 16.e5 ♘g4 17.♗f4 f5
18.exf6 ♖xf6 19.♗g5 ♖g6 20.♗xe7 ♖xe7
21.♘e5 ♘gxe5 22.dxe5 ½-½

(3) Segal, Alexandru – Cabral, Ronaldo [B40]

BRA sen Rio de Janeiro (1), 07.2008

1.e4 c5 2.♘f3 e6 3.b3 a6 4.♗b2 ♘c6
5.d3 d5 6.♘bd2 ♘f6 7.g3 ♗e7 8.♗g2 d4
9.0-0 e5 10.h3 h5 11.♗c1 ♘h7 12.♘c4
♗f6 13.a4 g5 14.♘h2 ♘f8 15.f4 gxf4
16.gxf4 ♘g6 17.f5 ♘h4 18.♘f3 ♘xg2
19.♗xg2 a5 20.♘h2 b6 21.♖g1 ♗a6
22.♘a3 ♘d7 23.♖e2 ♖e7 24.♖g2 ♘c7
25.♗d2 ♘b4 26.♖ag1 ♖af8 27.♗g5 ♘a2
28.c4 ♘b4 29.♘c2 ♘xc2 30.♖xc2 ♗b7
31.♖e2 ♗c6 32.♖e1 ♗e8 33.♖h4 ♗xg5
34.♖xg5 f6 35.♖g7 ♖f7 36.♖7g2 ♖f8
37.♘h1 ♖h6 38.♖g3 ♖e3 39.♘h4 ♖xg3
40.♖xg3 ♖hh7 41.♖g8 ♘d8 42.♖1g6
♗e7 43.♗g2 ♘d7 44.♗g3 ♗e7 45.♘f3
♘d7 46.♘h4 ♗e7 47.♘xe5 ♖f8 48.♖xf8
fxe5 49.♖ff6 ♗xg6 50.♖xg6 1-0

(4) Cabral, Ronaldo – Schwab, Francisco [C05]

BRA sen Rio de Janeiro (2), 07.2008

1.e4 e6 2.d4 d5 3.♘d2 ♘f6 4.e5 ♘fd7

5.f4 c5 6.c3 cxd4 7.cxd4 ♖c6 8.♗df3 ♜b6 9.♗e2 f6 10.exf6 ♗xf6 11.♗c3 ♕d7 12.a3 ♜c8 13.♕d3 ♗xd4 14.♗xd4 ♗e4 15.♕xe4 dxe4 16.♗ce2 a5 17.♜b3 ♜a6 18.0-0 ♕c5 19.♗h1 ♕xd4 20.♜d1 ♕b6 21.f5 ♕b5 22.♞e1 ♞d8 23.♜c2 ♕d3 0-1

(5) Mendlewicz,Mendel – Segal,Alexandru [D94]

BRA sen Rio de Janeiro (2), 07.2008

1.d4 ♗f6 2.e3 d6 3.♕d3 e5 4.♗d2 ♗c6 5.c3 d5 6.dxe5 ♗xe5 7.♕e2 ♕d6 8.♗gf3 0-0 9.♗xe5 ♕xe5 10.♗f3 ♕d6 11.0-0 c6 12.h3 ♜e7 13.♞e1 ♕f5 14.♕d3 ♕e4 15.♗h2 ♞ad8 16.♗f1 ♞fe8 17.♜c2 ♜e5 18.f3 ♕xd3 19.♜xd3 ♕c5 20.♕d2 h5 21.♞ad1 b5 22.a4 a6 23.♗f2 h4 24.♞e2 ♗d7 25.♕e1 ♜g5 26.♗g1 ♗e5 27.♜c2 ♗xf3+ 28.♗h1 ♗xe1 29.♞dxe1 f5 30.axb5 axb5 31.b3 ♞e4 32.♗d2 ♜g3 33.♗f1 ♜e5 34.♜c1 ♕d6 35.♞f2 ♞f8 36.♞f3 f4 37.♜d2 ♜e7 38.♗h2 b4 39.c4 d4 40.c5 ♕xc5 41.♞c1 fxe3 42.♞xf8+ ♜xf8 43.♜c2 ♜e7 44.♜c4+ ♗h8 45.♗f3 e2 46.♜d3 0-1

(6) Rovedo,Salomao – Rolim,Carlos [D04]

BRA sen Rio de Janeiro (2), 07.2008

1.d4 d5 2.♗f3 ♗f6 3.e3 ♕g4 4.♗bd2 e6 5.♕e2 ♗bd7 6.h3 ♕h5 7.0-0 ♕d6 8.c4 c6 9.c5 ♕c7 10.b3 0-0 11.♕b2 h6 12.♗e5 ♕xe2 13.♜xe2 ♞c8 14.♗d3 ♕b8 15.♞ad1 ♜c7 16.♗e5 ♗xe5 17.dxe5 ♗d7 18.f4 ♗xc5 19.♕a3 b6 20.♞c1 a5 21.♕xc5 bxc5 22.♞xc5 ♕a7 23.♞c2 ♜b6 24.♞e1 ♜b4 25.♗f1 a4 26.♞ec1 c5 27.♜a6 axb3 28.axb3 ♞a8 29.♜d3 ♕b6 30.♜c3 ♜b5+ 31.♗e1 ♞a3 32.♞a1 ♞xa1+ 33.♜xa1 ♕a5 34.♜b2 ♞b8 35.♗f2 c4 36.♗f3 ♜xb3 37.♜c1 ♜b1 38.♗d4 ♜xc1 39.♞xc1 ♞b2+ 40.♞c2 ♞xc2+ 41.♗xc2 ♗f8 42.♗e2 ♗e7 43.♗d1 ♗d7 44.♗d4 ♕b6 45.♗c2 ♗c6 46.♗d2 ♗b5 47.g4 ♗a4 48.♗d4 ♕xd4 49.exd4 ♗b3 0-1

(7) Rios Horta,Antonio M – Rovedo,Salomao [C29]

BRA sen Rio de Janeiro (3), 07.2008

1.e4 e5 2.♗c3 ♗f6 3.f4 ♕c5 4.fxe5 ♗xe4 5.♗xe4 ♜h4+ 6.♗g3 ♜d4 7.♜e2 d5 8.c3 ♜a4 9.d4 ♕e7 10.♜b5+ ♜xb5 11.♕xb5+ c6 12.♕e2 ♕e6 13.♗f3 ♗d7 14.♗g5 ♗f8 15.♗xe6 ♗xe6 16.0-0 0-0 17.♗f5 ♞fe8 18.♗xe7+ ♗xe7 19.b3 ♞f8 20.♕g4 ♞fe8 21.h4 g6 22.♞f6 h5 23.♕xe6 ♞xe6 1-0

(8) Schwab,Francisco – Mendlewicz,Mendel [A50]

BRA sen Rio de Janeiro (3), 07.2008

1.d4 ♗f6 2.c4 b6 3.♗c3 ♕b7 4.f3 d6 5.e4 ♗bd7 6.♕e3 g6 7.♗ge2 e5 8.d5 ♕g7 9.♜d2 h6 10.0-0-0 a5 11.♗b1 ♗b8 12.h4 ♗a6 13.h5 g5 14.g3 ♜e7 15.g4 ♕c8 16.♗g3 ♕d7 17.♕d3 ♗g8 18.♕c2 ♗b4 19.♕a4 ♕xa4 20.♗xa4 ♜d7 21.♗c3 ♗e7 22.b3 ♕f6 23.a3 ♗a6 24.♗c2 ♗f8 25.♞a1 ♗g7 26.♞hf1 ♗c5 27.b4 ♗a4 28.♗d1 ♗xc3+ 29.♜xc3 axb4 30.axb4 ♞a4 31.b5 ♞ha8 32.♗d2 ♞xa1 33.♞xa1 ♞xa1 34.♜xa1 ♜c8 35.♜a7 ♗f8 36.♗e2 ♗g7 37.♗d3 ♜d8 38.♕f2 ♗h7 39.♗f1 ♗g8 40.♗e3 ♕e7 41.♗f5 ♕f8 42.♜b7 ♗f6 43.♗e3 ♗d7 44.♗c2 ♜b8 45.♜xb8 ♗xb8 46.♗b4 ♕e7 47.♗a6 ♗d7 48.♗xc7 ♕d8 49.♗a8 ♗g7 50.♗c3 ♗f8 51.♗b4 ♗c5 52.♕e3 f6 53.♗c3 ♗e8 0-1

(9) Segal,Alexandru – Rolim,Carlos [D05]

BRA sen Rio de Janeiro (3), 07.2008

1.d4 d5 2.e3 ♗f6 3.♕d3 c6 4.♗d2 ♜c7 5.f4 ♕g4 6.♗gf3 e6 7.c3 ♗bd7 8.♜c2 ♕h5 9.♗e5 c5 10.♗df3 c4 11.♕e2 ♗xe5 12.♗xe5 ♕xe2 13.♜a4+ ♗d7 14.♗xe2 ♕d6 15.♕d2 ♕xe5 16.fxe5 0-0 17.♞af1 a6 18.♕e1 b5 19.♜a3 ♗b6 20.♕h4 ♗c8 21.♞f3 a5 22.♞hf1 ♞b8 23.♗f2 b4 24.♜a4 ♜b6 25.♗g1 ♜b5 26.♜d1 bxc3 27.bxc3 ♜b2 28.♞g3 g6 29.♕f6 ♜xc3 30.♜h5 ♗e7 31.♜xh7+ 1-0

(10) Mendlewicz,Mendel - Cabral,Ronaldo [B42]

BRA sen Rio de Janeiro (4), 07.2008

1.♖c3 c5 2.e4 e6 3.♗f3 a6 4.d4 cxd4
5.♗xd4 ♖c7 6.♙d3 ♗f6 7.0-0 ♗c6
8.♗f3 b5 9.♗e2 ♙b7 10.♙f4 d6 11.c4
bxc4 12.♙xc4 ♗xe4 13.♖c1 ♗d7
14.♗d3 ♗f6 15.♙g5 ♙e7 16.a3 0-0
17.♙a2 ♖fd8 18.♙b1 h6 19.♙e3 ♖ac8
20.♙b6 ♖e8 21.♗c3 d5 22.♖cd1 ♗d6
23.b4 ♗xb4 0-1

(11) Rios Horta,Antonio M - Segal,Alexandru [B02]

BRA sen Rio de Janeiro (4), 07.2008

1.e4 ♗f6 2.♙c4 e6 3.e5 ♗d5 4.d4 d6
5.♗f3 ♗b6 6.♙d3 ♗c6 7.0-0 ♙e7 8.a3
♗d7 9.♗e2 ♗f8 10.♗c3 d5 11.b4 ♙d7
12.♙d2 b6 13.♗d1 ♗g6 14.c3 a5 15.b5
♗a7 16.a4 c6 17.bxc6 ♙xc6 18.♗e1
♗d7 19.♗b2 0-0 20.f4 f5 21.exf6 ♖xf6
22.♗h5 ♗e8 23.♗f3 ♙d6 24.g3 ♗f8
25.♗g4 ♙d7 26.♗e5 ♖c8 27.h4 ♗c6
28.♖ae1 ♗e7 29.♗h3 ♙xa4 30.f5 exf5
31.♙g5 ♙xe5 32.♖xe5 ♙d7 33.♙xf6
gxf6 34.♖ee1 ♗f7 35.♖c1 a4 36.♗d1
♗e6 37.♗g2 b5 38.♗f2 b4 39.♖e1 ♗d6
40.♗e3 ♗f7 41.♙e2 b3 42.c4 f4 43.gxf4
dxc4 44.♙xc4+ ♙e6 45.♙xe6+ ♗xe6
46.d5 ♖g8+ 47.♗f1 ♗xd5 48.♗e4 ♗xe4
49.♖xe4 a3 50.♖a4 b2 51.♖b1 ♖c8
52.♗xb2 axb2 53.♖xb2 f5 54.♖e2 ♖c6
55.h5 ♗f6 56.♖a7 h6 57.♖d7 ♗g8
58.♖f2 ♖c4 59.♖d6 ♗e7 60.♖d5 ♗f6
61.♖d6 ♖e4 62.♖a6 ♗e7 63.♗g2 ♗d5
64.♗g3 ♗dxf4 65.♖h2 ♖e3+ 66.♗f2
♖e2+ 67.♗g1 ♖xh2 68.♗xh2 ♗xh5
69.♗h3 ♗hf4+ 70.♗g3 h5 71.♗h4 ♗g6
72.♖b6 ♗h6 73.♖a6 ♗g6+ 74.♗h3 ♗g5
75.♖a4 ♗ef4+ 76.♗h2 ♗g4 77.♖c4
♗e5 78.♖c8 ♗f3+ 79.♗h1 ♗g5 80.♖e8
♗d5 81.♖d8 ♗e3 82.♖d2 ♗f3 83.♖a2
h4 84.♖b2 h3 85.♖a2 ♗g3 86.♖b2 ♗g4
87.♗g1 h2+ 88.♗h1 ♗f2+ 89.♖xf2
♗xf2 90.♗xh2 f4 0-1

(12) Rolim,Carlos - Schwab,Francisco [E30]

BRA sen Rio de Janeiro (4), 07.2008

1.d4 ♗f6 2.c4 e6 3.♗c3 ♙b4 4.♙g5 c5
5.d5 exd5 6.cxd5 d6 7.♗f3 ♗bd7
8.♗c2 0-0 9.e3 ♗a5 10.♙d3 ♗xd5 11.0-0
♙xc3 12.bxc3 h6 13.e4 hxg5 14.exd5
♗d8 15.h3 ♗f6 16.♗xg5 ♗xd5 17.h4
♗f6 18.♗h7 ♗xc3 19.♗xf8 ♗xc2
20.♙xc2 ♗xf8 21.♖fd1 ♗b4 22.♙e4
♗e7 23.a3 ♗c6 24.♙xc6 bxc6 25.♖d2
♖b8 26.♖e1+ ♙e6 27.♖ee2 ♖b6 28.♖e3
♖b1+ 29.♗h2 d5 30.f4 ♗d6 31.♖f2 ♙f5
32.♖e5 g6 33.h5 ♖b8 34.hxg6 fvg6
35.♗g3 c4 36.♖e3 d4 37.♖e5 c3
38.♖e1 ♖b2 39.♖ff1 c2 40.♖c1 ♗d5
41.♗f3 c5 42.g4 ♙e4+ 43.♗e2 c4 44.f5
gxf5 45.gxf5 c3 46.f6 d3+ 47.♗e3 1-0

(13) Cabral,Ronaldo - Rios Horta,Antonio M [B02]

BRA sen Rio de Janeiro (5), 07.2008

1.e4 ♗f6 2.e5 ♗d5 3.♗f3 d6 4.c4 ♗b6
5.♙e2 g6 6.d4 ♙g7 7.♙f4 ♗c6 8.exd6
cxd6 9.♙e3 0-0 10.h3 e5 11.dxe5 dxe5
12.♗c3 ♙e6 13.♗xd8 ♖fxd8 14.♗g5
♙d7 15.♖d1 h6 16.♗f3 ♙e6 17.♖xd8+
♖xd8 18.b3 f5 19.♗a4 e4 20.♗d2 ♗b4
21.♗b1 ♗c2+ 22.♗f1 ♙d4 23.♙d1 ♗b4
24.♗bc3 ♙xc3 25.♗xc3 ♖d3 0-1

(14) Rovedo,Salomao - Segal,Alexandru [D00]

BRA sen Rio de Janeiro (5), 07.2008

1.d4 ♗f6 2.♙g5 d5 3.♗d2 ♗bd7
4.♗gf3 h6 5.♙xf6 ♗xf6 6.e3 ♙g4 ½-½

<< CAMPEONATO BRASILEIRO INDIVIDUAL >>

Campeões do CBI

I CBI - Henrique Pereira Maia Vinagre	X CBI - Zélio Bernardino
II CBI - Aducto Wanderley da Nóbrega	XI CBI - Carlos Evanir Costa
III CBI - Antônio Pacini	XII CBI - Zélio Bernardino
IV CBI - Gilberto Fraga Portilho	XIII CBI - João Carlos de Oliveira
V CBI - Orlando de Alcântara Soares	XIV CBI - Ailton Ferreira de Souza
VI CBI - Marco Antônio Hazin Asfora	XV CBI - Ércio Perocco Junior
VII CBI - Hemar Antônio Galvão Barata	XVI CBI - Marcio Barbosa de Oliveira
VIII CBI - Antônio José C. Domingos Tavares	XVII CBI - Rodrigo Veloso Fagnoli
IX CBI - Gilson Luis Chrestani	XIX CBI(A) Jose Arnaldo de Bello Vieira
	XIX CBI(B) Milton Gonçalves Sanchez

<<TORNEIOS ESTADUAIS>>

DIRETOR DA DIVISÃO: Paulo Afonso Borba Rolim**Rua Prof. Pedro V. Parigot de Souza, 2511 Ap.171-A – Curitiba-PR – 81200-100****E-mail: parolim@yahoo.com.br****IX CEI SUL (SD) F**

Início: 20/07/2008 Término: 20/07/2009

Diretor: **Sergio Gonçalves Barbosa**
ssbarbo@pop.com.br**IX CEI RJ (SD) Final**Diretor: Paulo Marczykoski
paulo.rt.marczykoski@gmail.com

Irajá 1 Celso e Celso 0 Silva Lima.

Grupo encerrado : campeão 0137
MBXP RAMIRO DA COSTA ALMEIDA

Atualizado até: 04/02/2009

IX CEI RJ (SD) FINAL			Rating	1	2	3	4	5	6	7	8	9	10	11	12	13	14	Pts	SB
1	Ramiro da Costa Almeida	0137	1277	●	1	½	1	½	½	1	1	1	1	1	1	1	1	11.5	65.25
2	Rodrigo Veloso Fagnoli	6132	1317	0	●	½	1	1	1	1	1	1	½	1	1	1	1	11.0	61.25
3	Jorge de Sa Cavalcanti	3038	1349	½	½	●	½	½	½	½	1	1	1	1	1	1	1	10.0	52.00
4	Marcus Vinicius Rolim Silva	0723	1204	0	0	½	●	1	½	1	1	1	1	1	1	1	1	10.0	49.00
5	Luiz do Prado	3162	1214	½	0	½	0	●	½	1	1	1	1	1	1	1	1	9.5	45.25
6	Eduardo Arruda Cunha	8319	1055	½	0	½	½	½	●	½	1	1	½	1	1	1	1	9.0	44.75
7	Paulo Bechara Dutra	2200	1143	0	0	½	0	0	½	●	0	1	1	1	1	1	1	7.0	26.50
8	Afonso Ricardo de Oliveira	7099	1045	0	0	0	0	0	0	1	●	1	½	½	1	1	1	6.0	20.00
9	Jorge Jeronimo F. dos Santos	6678	1136	0	0	0	0	0	0	0	●	1	1	1	1	1	1	5.0	12.00
10	Antonio Cordeiro Filho	0771	0979	0	½	0	0	0	½	0	½	0	●	1	0	1	1	4.5	17.50
11	Carlos Alberto Madeira Silva	3291	0979	0	0	0	0	0	0	0	½	0	0	●	1	1	1	3.5	7.00
12	Lauro Maurino de Paula Mendes	3399	1149	0	0	0	0	0	0	0	0	0	1	●	1	1	1	3.0	5.50
13	Nelio Jose Lentini Almeida	3473	1016	0	0	0	0	0	0	0	0	0	0	0	●	1	1	1.0	0.00
14	Carlos Roberto Duarte Towkan	4217	1084	0	0	0	0	0	0	0	0	0	0	0	0	●	0	0.0	0.00

Diretor: Paulo Roberto T Marczykoski
Rating medio 1125

Período: 21.07.2008 a 21.09.2009

<<< TAÇA BRASIL >>>

Diretor da Divisão: Celso Luiz da Silva
Rua Antônio Siqueira, 241-E - Chapecó - SC - 89803-670
E-mail: cl-silva@brturbo.com.br

Campeões da TB

I TB - Adauto Wanderley da Nóbrega
II TB - Célio Sormani
III TB - Mário Silas Biava
IV TB - Salvador Homce de Cresce
V TB - Marco Antônio Hazin Asfora
VI TB - Marco Polo Rios Simões
VII TB - Gilson Luiz Chrestani
VIII TB - Rolf Dieter Bückmann
IX TB - João Maria Machado Filho
X TB - Ermano Soares de Sá

XI TB - José Antônio S Gonçalves
XII TB - Carlos Evanir Costa
XIII TB - Edmundo Zuchowski Filho
XIV TB - Zelio Bernardino
XV TB - Fábio Bidart Piccoli
XVI TB - Alberto Mourao Bastos
XVII TB - Luiz Claudio Guimarães
XVIII TB - Alfredo Dutra
XIX TB - Jose Arnaldo Bello Vieira
XX TB - Bolivar Ribeiro Gonzalez

DIRETOR: João Baptista de Carvalho
carvalho_baptista@yahoo.com.br

TBI (PO) 01-07 - 01.09.07 A 01.03.09

Acary 0,5 Angel Portal

Mangini 0,5 Normando - Mangini 0,5
Acary - Segalla 1 Castro Silva -
Normando 1 Heraclides

TBI (PO) 02-07 - 01.09.08 A 01.03.09

TBI (PO) 03-07 - 20.11.07 A 20.05.09

Sem alterações

<<< TORNEIOS ESPECIAIS >>>

Diretor Divisão: Bianor de Oliveira Neves
Rua Lauro Muller, 76 apto. 1203
22290-160 - Rio de Janeiro - RJ E-mail: boneves@ig.com.br

Diretor: Rafael Antonio Chedid
rachedid@yahoo.com.br

XII CBV F (PO) - Martinho 0 Melo -
 Melo 0 Kaupert.

XIII CBV F (PO) - Weyrich 0,5 Guedes
 Jr.

CBV XIV (PO) Pr-Gr. 01: Leite 0
 Magalhães - Leite 0 Costa - Leite 0
 Magalhães 0,5 Brião.

CBV XIV (PO) Pr-Gr. 02: Martinho 1
 Lopres - Martinho 0 Melo - Brião 0,5
 Neto - Brião 0,5 Coltro.

CBV XIV (PO) Pr-Gr. 03: Lopes 0
 Rowies - Lopes 0 Melo - Silva 0 Castor
 - Silva 0 Melo - Silva 0,5 Lopes.

Diretor: Jorge André Pregun
pregun@iq.com.br

Angel 1 Vidal – Vidal 1 Rodrigues - Rodrigues 0,5 Pregun – Angel 0,5 Rodrigues –
 Pregun 0,5 Vidal – Pregun 0 Angel - Ubirajara de Oliveira Barroso: abandonou sem
 aviso

Encerrado: campeão: **Angel Portal**

TSCIII(PO)01-07	Matr.		1	2	3	4	5	Pts	SB
Angel Portal	8175	1		1	=	1	1	3,5	6,00
Vidal Silva Junior	5850	2	0		1	=	1	2,5	3,00
Marcelo Bruno Rodrigues	7753	3	=	0		=	1	2,0	2,75
Jorge Andre Pregun	5012	4	0	=	=		1	2,0	2,25
Ubirajara de Oliveira Barroso	12	5	0	0	0	0		0,0	0,00

<<< TORNEIOS DE CLASSIFICAÇÃO >>>

Diretor da Divisão:

Jaime Luís Henkes. Rua Eng. José Leal Filho, 159.
Ap. 402. Maravilha – SC – 89874-000 jaimehenkes@mhnet.com.br

CATEGORIA SUPERIOR - TC/S

O primeiro colocado poderá participar diretamente da próxima Semifinal do CBI.

Diretor: Sergio Gonçalves Barbosa
ssbarbo@pop.com.br

Grupo (SD) 16: Baena 1 Batista;

Grupo (SD) 17: Lauro 0 Fagnoli – Lauro 0 Kaupert - Jaldemar 1 Lauro –
 Jaldemar 0 Fagnoli – Kaupert 0 Alcindo – Tórtora 1 Lauro – Lauro 0 Baena -
 Éboli 0 Tórtora - Brião 1 Lauro e Jaldemar 0,5 Éboli.

DIRETOR: João Baptista de Carvalho
carvalho_baptista@yahoo.com.br

TC/S (SD) 018 - 15.02.09 A 15.02.10

Participantes: Paulo Roberto P.Fonseca, Ivan Marques da Silva, Flavio Arnaldo Braga Silva, Vanildo João Kaupert, Jadelmar Rodrigues De Souza, Bolivar Ribeiro Gonzalez, Aroldo Teixeira De Oliveira, Romeu Edgard Mundstock, Angel Portal, Marcos Antonio Natal Gomes E Carlos Alberto J. Eboli.

Braga 1 Bolivar - Bolivar 0,5 Aroldo

CATEGORIA ESPECIAL - TC/E

Os dois primeiros colocados, desde que obtenham 3/4 dos pontos em disputa, serão promovidos à Categoria Superior. Quem obtiver menos de 1/3 dos pontos possíveis, voltará à Categoria Aberta. Os demais permanecerão na Categoria Especial.

Diretor: Sergio Gonçalves Barbosa
ssbarbo@pop.com.br

Grupo (SD) 9: Jerônimo 0 Angel. Encerrado: 1º. Alexandro Brandão Hudson – 7,5; 2º. Marcos Antonio Natal Gomes – 6,5; 3º. José Severino de Magalhães – 5,5; 4º. Angel Portal – 4,5; 5º. Evandro Moreira Nunes – 4,0 (SB: 12,25); 6º. Jorge Jerônimo F. dos Santos – 4,0 (SB: 9,25) 7º. Carlos Rodrigues de Moraes – 2,0 (SB: 4,0); 8º. Marcelo Moura de Souza – 2,0 (SB: 2,0); 9º. Elomar Gerhardt – 0,0. Movimentação no grupo: a- art. 9º, capítulo e parágrafo 2º, do RJO: Alexandro D. Brandão Hudson e Marcos Antonio Natal Gomes b- art. 9º, parágrafo 1º, do RJO: Carlos Rodrigues de Moraes; Marcelo Moura de Souza e Elomar Gerhardt

N Mat.	Nome	Rating	1	2	3	4	5	6	7	8	9	PT	SB
1 5487	Alexsandro D. Brandão Hudson	1028	C	1	1	1	=	1	1	1	1	7,5	26,50
2 276	Marcos Antonio Natal Gomes	839	0	X	1	1	1	=	1	1	1	6,5	20,00
3 547	José Severino de Magalhães	962	0	0	E	=	1	1	1	1	1	5,5	14,25
4 8175	Angel Portal	1172	0	0	=	B	0	1	1	1	1	4,5	10,75
5 5718	Evandro Moreira Nunes	1019	0	=	0	1	*	=	0	1	1	4,0	12,25
6 6678	Jorge Jerônimo F. dos Santos	1086	0	=	0	0	=	C	1	1	1	4,0	9,25
7 6946	Carlos Rodrigues de Moraes	967	0	0	0	0	1	0	X	0	1	2,0	4,00
8 5212	Marcelo Moura de Souza	963	0	0	0	0	0	0	1	E	1	2,0	2,00
9 457	Elomar Gerhardt	1048	0	0	0	0	0	0	0	0	B	0,0	0,00

Início: 13.04.2008

Término: 13.04.2009

Grupo (SD) 10: Zeomax 0,5 Angel;

Grupo (SD) 11: Natal 1 Zeomax – Mendonça 0 Zeomax – Jerônimo 1 Moura – Natal 1 Moura – Arruda 1 Evandro – Evandro 0 Nájila – Moura 1 Evandro – Moura 1 Mendonça – Evandro 0 Jerônimo – Jerônimo 0,5 Nájila – Moraes 1 Mendonça Nájila 0 Arruda e Mendonça 0 Jerônimo.

DIRETOR: João Baptista de Carvalho
carvalho_baptista@yahoo.com.br

TC/E (SD) 012 - 23.11.08 A 23.11.09

Participantes: Agenor Bezerra Leite Andrade, Bruno Oliveira Maroneze, Eduardo Almeida Cunha, Jorge Jeronimo F. Santos, Angel Portal, Carlos Rodrigues De Moraes, Elomar Gerhardt, Antonio Cordeiro Filho E Elizeu Maciel Da Silva.

Agenor 1 Maroneze - Bjota 1 Agenor - Angel 1 Agenor - Agenor 1 Carlos - Maroneze 1 Carlos - Maroneze 1 Iacordf - Maroneze 1 Elizeu - Eduardo 1 Bjota - Eduardo 1 Carlos - Eduardo 1 Iacordf - Eduardo 1 Elizeu - Angel 1 Bjota - Iacordf 1 Bjota - Angel 1 Carlos - Angel 1 Iacordf - Angel 1 Elizeu - Elizeu 1 Carlos - Elizeu 1 Iacordf.

CATEGORIA ABERTA - TC/A

Os dois primeiros colocados, desde que obtenham 3/4 dos pontos em disputa, serão promovidos à Categoria Especial. Os demais permanecerão na Categoria Aberta.

Diretor: Sergio Gonçalves Barbosa
ssbarbo@pop.com.br

Grupo (SD) 18: Venâncio 0,5 Valmari - Scarabeli 1 Venâncio e Campos 1 Venâncio;

TC/A [SD] Grupo 0018

N Mat.	Nome	Rating	1	2	3	4	5	6	7	PT	SB	RJO
1 8009	Nájila Medeiros Bezerra	1015	C	=	1	1	1	1	1	1	5,5	12,75 19,0
8370	Luciano Krause Cenci	1000	=	X	1	1	1	1	1	1	5,5	12,75 19,0
3 7001	Cléber Lhotellier Bezerra	959	0	0	E	1	1	1	1	1	4,0	6,00
4 2478	José Eduardo Campos Nascimento	876	0	0	0	B	1	1	1	1	3,0	3,00
5 8372	Reginaldo Scarabeli Cândido	1000	0	0	0	0	C	=	1	1	1,5	1,00
6 2660	Valmari Matos	890	0	0	0	0	=	X	=	1	1,0	1,00
7 6418	José Venâncio da Silva Filho	905	0	0	0	0	0	=	E	0,5	0,50	

Início: 16.06.2008

Término: 16.06.2009

RM: 949

Grupo (SD) 19: Adnan 1 Scarabeli - Damigo 1 Moore - Elizeu 1 Afonso - Regis 0 Elizeu e Elizeu 0 Damigo.

Grupo (SD) 20: Maronezi 1 Scarabeli;

Grupo (SD) 21: Rodolpho 0,5 Scarabeli.

Participantes: Helder Otavio Rodrigues Borges, Paulo Adriano Matozo, Cleber Lhotellier Bezerra, Valmari Matos, Paulo Henrique Dartibale, Wagner Velasques e Reginaldo Scarabeli Candido.

Pmatozo 1 Helder - Helder 1 Bezerra - Valmari 1 Helder - Paulov 1 Helder - Wagner 1 Helder - Regis 1 Helder - Pmatoso 1 Bezerra - Pmatoso 1 Valmari - Pmatoso 1 Paulov - Pmatoso 1 Wagner - Bezerra 1 Valmari - Bezerra 1 Paulov

DIRETOR: João Baptista de Carvalho
carvalho_baptista@yahoo.com.br

Bezerra 1 Regis - Valmari 1 Paulov - Wagner 1 Valmari - Regis 1 Valmari -
Wagner 1 Paulov - Regis 1 Paulov.

< < < TORNEIOS TEMÁTICOS > > >

Diretor de Divisão: Valdir Tavares Dourado
Caixa Postal 05 - Frederico Westphalen - RS - 98400-000 –
E-mail: valdirdourado@terra.com.br

SÉRIE T T / I

Diretor: Valdir Tavares Dourado
E-mail: valdirdourado@terra.com.br

TT/I.01 (SD) 006: Toni 0 Marcelo.

TT/I.01 (SD) 008: Brião 1 Luciano –
Luciano 0 Evandro e Rodolpho 0 Brião.

TT/I.01 (SD) 009: Rodolpho 0 Éboli –
Éboli 1 Bezerra - Benigno 1 Manoel –
Pedro 0 Éboli - Benigno 1 Pedro -
Manoel 1 Pedro - Pedro 0 Antonio –
Manoel 0 Antonio – Rodolpho 0 Antonio
– Antonio 0 Bezerra e Antonio 1 Éboli.

TT/I.01 (PO) 020: Portal 1 Alaor.

TT/I.02 (SD) 006: Jorge 0 Morato.
Encerrado.

TT/I.02 (SD) 008: Evandro 1 Rodolpho
- Evandro 0 Antonio.

TT/I.02 (SD) 009: Benigno 0 Almeida –
Eduardo 0,5 Antonio – Almeida 0,5
Rodolpho – Almeida 0 Antonio e
Almeida 1 Manoel - Éboli 1 Almeida -
Antonio 1 Rodolpho - Eduardo1
Almeida – Éboli 0 Antonio – Rodolpho
1 Benigno e Antonio 1 Benigno.
Encerrado.

TT/I.02 (SD) 010: Éboli 0,5 Rodolpho.

TT/I.03 (SD) 008: Morato 1 Evandro e
Eduardo 1 Evandro - Evandro 0
Bezerra e Evandro 0,5 Agenor.
Encerrado.

TT/I.03 (SD) 009: Benigno 0 Brião e
Brião 1 Eduardo.

TT/I.03 (SD) 010: Rodolpho 0 Carlos –
Eduardo 0 Antonio e Wagner 0 Antonio
- Bezerra 0,5 Éboli e Éboli 0 Antonio.
Encerrado.

TT/I.04 (SD) 006: Agenor 1 Elomar.

TT/I.04 (SD) 009: Valmari 0 Eric -
Valmari 0 Benigno - Wagner 0,5
Valmari - Valmari 0 Rodolpho e Manoel
1 Valmari.

TT/I.04 (SD) 010: Wagner 1 Rodolpho
– Bezerra 1 Rodolpho – Éboli 1
Rodolpho – Wagner 1 Manoel –
Rodolpho 1 Manoel e Bezerra 1
Wagner.

SÉRIE T T / J

Diretor: **Valdir Tavares Dourado**
E-mail: valdirdourado@terra.com.br

TT/J.01 (SD) 001: Manoel 0 Rodolpho – Aroldo 1 Manoel – Rodolpho 0 Aroldo e Rodolpho 0 Bezerra.

TT/J.02 (SD) 001: Rodolpho 0 Bezerra – Eduardo 1 Rodolpho – Rodolpho 0 Aroldo e Aroldo 0,5 Morato.

TT/J.02 (SD) 002: Manoel 0 Wagner e Cordeiro 0,5 Wagner.

SALA DE XADREZ DO CXEB

Jogue na sala de xadrez do CXEB: <http://www.interajedrez.com/CXEB/sp4.htm>

Principais vantagens:

- **Não há extravios de cartas e emails;**
- **Não é necessário se preocupar com o controle de tempo. O provedor envia um email com todas informações necessárias para você e seu adversário.**

Obs.: É necessário guardar sempre o último email enviado ou recebido, para caso de algum imprevisto;



TORNEIOS POSTAIS

Com o sucesso dos torneios por servidor, está demorando muito tempo para conseguir o número mínimo para emparecear um torneio postal. Solicitamos aos sócios que desejam jogar torneios postais, que incentivem os amigos que gostem desta modalidade a se inscreverem nos torneios.

TORNEIOS TEMÁTICOS

POSTAL, E-MAIL ou SALA DO CXEB (A escolha é sua!)

Os torneios temáticos podem ser inscritos e jogados pela Sala:
CXEB: <http://www.interajedrez.com/CXEB/sp4.htm>, pela HP:
<http://www.cxeb.org.br/ins-onli.asp> ou pela Ficha Única de
Inscrição que se encontra no encarte desta revista

TEMAS EM VIGOR A PARTIR DE JANEIRO DE 2009:

a) TT/J.01 (C42) DEFESA PETROF

1.e4 e5 2.♘f3 ♘f6 3. jogam brancas



b) TT/J.02 (D34) GAMBITO DAMA RECUSADO - VARIANTE TARRASCH

1.d4 d5 2.c4 e6 3.♘c3 c5 4.cxd5 exd5
5.♘f3 ♘c6 6.g3 ♘f6 7.♙g2 ♙e7 8.
jogam brancas



c) TT/J.03 (E03) ABERTURA CATALÃ

1.d4 ♘f6 2.c4 e6 3.g3 d5 4.♙g2 dxc4
5.♙a4+ ♘bd7 6.♙xc4 jogam negras



d) TT/J.04 (E20) NIMZO-INDIA

1.d4 ♘f6 2.c4 e6 3.♘c3 ♙b4 4. jogam
brancas



Informações para Pagamento de Anuidade do CXEB

Valor da Anuidade: R\$ 72,00

Formas de Pagamento:

1. CHEQUE NOMINAL ao “Clube de Xadrez Epistolar Brasileiro”;
2. DEPÓSITO EM CONTA CORRENTE:
Banco do Brasil – 001
Agência: 3559-9 (USP)
Conta Corrente: 5018-0
3. DOC (DOC D – Documento de crédito), com os dados acima mais o CNPJ 73.558.959/0001-10
4. TRANSFERÊNCIA BANCÁRIA, para clientes do Banco do Brasil (com os dados da letra b)

Esclarecimentos:

- 1) Colabore com o seu Clube e pague a sua anuidade em dia. Não espere pela cobrança;
- 2) Você pode pagar valor maior que uma anuidade e receber as seguintes distinções:
 - * valores maiores que R\$ 108,00, Sócio Colaborador;
 - * valores maiores que R\$ 216,00, Sócio contribuinte;
 - * valores maiores que R\$ 720,00, Sócio Benemérito Vitalício.
- 3) Você pode pagar a sua anuidade em parcelas (R\$ 36,00 para 1 semestre e R\$ 18,00 para 1 trimestre);
- 4) Se você é maior de 65 anos ou menor de 19 anos o pagamento de sua anuidade pode ser feito pela metade do valor da anuidade normal;
- 5) Não será mais aceito o pagamento da anuidade em selos postais.
- 6) Caso você use as formas DEPÓSITO EM CONTA, TRANSFERÊNCIA BANCÁRIA ou DOC, é fundamental que você envie xerox do comprovante para o Diretor Financeiro: NATALINO CONSTÂNCIO FERREIRA – Rua Leopoldo de Passos Lima, 72 – São Paulo – SP – 05271-000, ou via email para natalino@puma.com.br.
- 7) Qualquer que seja a forma de pagamento usada habitue-se a enviar cópia de sua informação (neste caso dispensado o comprovante) para o Setor de Alteração de Cadastro: JORGE ANDRÉ PREGUN – Av Benedito Castilho de Andrade, 1007, Bloco 2, Ap 42 – Jundiaí – SP – 13212-070. email: pregun@ig.com.br. Essa providência facilita e abrevia o processo de atualização do cadastro.

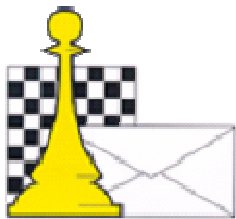

FICHA ÚNICA DE INSCRIÇÃO EM TORNEIO

MATRÍCULA CATEGORIA RATING.....
NOME.....
E-MAIL.....
ENDEREÇO
CEP CIDADEUF.....
TELEFONE

Solicito minha inscrição emgrupos do Torneio

Versão: ☐ POSTAL ☐ E-MAIL ☐ SERVIDOR

Onde foi obtido o direito à disputa desta fase ou torneio?

ATENÇÃO: Não há taxa de inscrição nos torneios nacionais.

ASSINATURA

Anexo cheque nº

Do banco

No valor de

Referente à taxa de inscrição em torneios internacionais e para o pagamento de:

Remeter esta ficha para:

CXEB Setor de Inscrições: Jorge André Pregun

Av. Benedito Castilho de Andrade, 1007 bl. 2 apto. 42

E-mail: pregun@ig.com.br

INSCREVA-SE TAMBÉM PELA SALA CXEB: <http://www.interajedrez.com/CXEB/sp4.htm>

OU PELA PÁGUINA NA INTERNET: <http://www.cxeb.org.br/ins-onli.htm>

INSTRUÇÕES PARA INSCRIÇÃO EM TORNEIOS

Para participar dos torneios do CXEB, os jogadores devem preencher esta Ficha de Inscrição Única. **É indispensável o associado indicar o número da Matrícula. Os não-associados devem preencher esse campo com “N”.**

INFORMAÇÕES SOBRE TORNEIOS

Torneios de Classificação, Temáticos e Internacionais

Vide informação pertinente na contra-capa da Revista. Os jogadores que se inscreverem nos Torneios de Classificação devem anexar a **Ficha de Habilitação (xeb-55)** fornecida pelo Diretor do Torneio, para os casos de direito adquirido antes da oficialização do resultado final do evento em que se obteve acesso para disputar a categoria subsequente.

Campeonato Brasileiro Individual - CBI

Torneio anual restrito aos associados do Clube, com acesso na Fase Preliminar unicamente a jogadores sócios do CXEB.

Na Fase Semifinal, há acesso direto a jogadores classificados em outras competições do próprio CXEB, da CADAP e da ICCF. As Fases Semifinal e Final, são computáveis também para rating da ICCF. Este torneio é disputado na versão postal, nos anos pares; e por meio eletrônico, na versão por E-mail, nos ímpares. Na Fase Preliminar, é permitida a inscrição em até 3 grupos e, na fase semifinal, em até 2 grupos, desde que adquirido tal direito.

Taça Brasil - TB

Torneio acessível, na Fase Preliminar, a associados de qualquer categoria e a não-associados. A participação nas demais fases - semifinal e final - exige a filiação ao CXEB dos não-sócios. **Na fase preliminar, é permitida a inscrição em até 3 grupos** e, na fase semifinal, em até 2 grupos, desde que adquirido tal direito.

Campeonato Brasileiro por Equipes – CBE e Taça Brasil por Equipes - TBE

As informações referentes a estes torneios serão publicadas na Revista, antes do início das respectivas fases preliminares.

Campeonatos Estaduais Individuais - CEI

Torneio acessível, na Fase Preliminar, a associados de qualquer categoria e a não-associados. A participação nas fases subsequentes exige a filiação ao CXEB. **Na fase preliminar, é permitida a inscrição em até 3 grupos** e, na fase semifinal, se houver, em até 2 grupos, desde que adquirido tal direito. A vinculação do participante com o Estado será feita pelo seu endereço **no ato da inscrição**, podendo ele continuar a disputar todas as fases subsequentes do evento se mudar de domicílio, no país, durante a realização do torneio. O número mínimo de inscritos para viabilizar um CEI é o de nove jogadores. Não sendo atingido esse número mínimo de participantes, o evento será cancelado.

Torneios Especiais: Veteranos, Feminino, Juventude

Torneios acessíveis, na Fase Preliminar, a associados de qualquer categoria e a não-associados. A participação nas fases subsequentes exige a filiação ao CXEB. **Na fase preliminar, é permitida a inscrição em até 3 grupos** e, na fase semifinal, se houver, em até 2 grupos, desde que adquirido tal direito. O torneio de Veteranos, a sua vez, é destinado a todos os que tenham completado 50 anos até a data do início da fase preliminar do torneio. O torneio Feminino é oferecido a enxadristas de qualquer idade. O torneio Juventude é dedicado aos jovens em geral que não tenham completado 19 anos até a data do início da fase preliminar do torneio.

PRÉ-QUALIFICAÇÃO

A inscrição em alguns Torneios/Fases de Torneios pode ser condicionada à pré-qualificação. Por exemplo: classificação em fase anterior, pontuação mínima em fase anterior etc; para esses casos, é necessário informar as condições da qualificação no campo “Onde foi obtido o direito à disputa desta Fase ou Torneio?” ou, simplesmente, juntar ao envio a ficha xeb-55.

TAXAS DE INSCRIÇÃO

Torneios nacionais: não há taxa de inscrição;

Torneios internacionais: consultar tabela inserida na revista.

(LEVA O XADREZ, TRAZ O AMIGO)

PROPOSTA DE SÓCIO

Nº					
----	--	--	--	--	--

1 – Nome

2 – Endereço para correspondência

CEP					Cidade																		
Estado																							

Telephone:

[illegible]

E-mail: _____

3 – Profissão _____ Estado Civil _____

Nascido em _____ Data do nascimento _____

(Cidade, Estado e País)

4 – Residência _____

5 – Nome e endereço do Clube onde joga Xadrez _____

6 – Jogou ou joga Xadrez Postal? _____ Desde quando? _____

7 – Como tomou conhecimento do CXEB?_____

Local e Data

Assinatura

INSTRUÇÕES PARA PREENCHIMENTO DESTA PROPOSTA

- Preencha à máquina ou em letra de forma;
- Junte à proposta um cheque nominativo ao Clube de Xadrez Epistolar Brasileiro, correspondente à sua 1ª anuidade;
- A proposta deverá ser enviada ao Presidente: Dorgival Olavo Guedes Júnior – Rua Júlia de Freitas Coutinho, 255 - CEP 30860-120 – Belo Horizonte-MG
- Solicitamos-lhe indicar abaixo os nomes e endereços de alguns dos seus amigos que poderiam jogar xadrez por correspondência, para prévio contato.

Todos os dados constantes nesta proposta serão de uso confidencial e restrito ao CXEB.

XEB 98/2004 **45**



CLUBE DE XADREZ EPISTOLAR BRASILEIRO (LEVA O XADREZ, TRAZ O AMIGO)

O QUE É O XADREZ POSTAL? - É a prática do xadrez por correspondência.

COMO PRATICÁ-LO? - Os jogadores enviam seus lances por carta, aerograma, cartão postal, fax ou por E-mail, provedor ou ainda por outro meio a ser criado ou referendado pelo Clube, usando os mesmos sistemas usuais de anotação do *xadrez ao vivo*:

Descritivo – 1.P4R P4R 2.C3BR C3BD, **Algébrico** – 1.e4 e5 2.Cf3 Cc6 ou **Numérico** – 1. 5254 5755 2. 7163 2836. O Sistema Numérico é muito usado nas competições internacionais. Nos torneios nacionais, a sua vez, recomenda-se o uso do Sistema Algébrico. Os torneios são regidos por regulamentos e regras próprias que estabelecem, entre outras condições, o Tempo de Reflexão (total dos dias que são permitidos para refletir e responder o lance do adversário, a cada série de 10 lances), e a duração dos torneios, em geral de um ano e meio, se por carta; um ano, se por E-mail. O jogador enfrentará, simultaneamente, todos os parceiros do seu grupo.

COMO FAZER PARA PRATICÁ-LO? - No Brasil, o xadrez postal é dirigido pelo Clube de Xadrez Epistolar Brasileiro - **CXEB**, reconhecido pela Confederação Brasileira de Xadrez (**CBX**), filiado à Internacional Correspondence Chess Federation (**ICCF**), entidade internacional do xadrez postal, e à Confederación Americana de Ajedrez Postal (**CADAP**), que representa a ICCF na América Latina.

COMO ASSOCIAR-SE AO CXEB? - Basta preencher a proposta de sócio, no verso, e remetê-la ao CXEB-Escritório, com o pagamento da primeira anuidade.

PAGA ALGUMA TAXA? - Sim, uma contribuição anual de R\$72,00. O pagamento pode ser feito por meio de cheque comum, cruzado, nominativo ao CXEB, ou de depósito em conta-corrente do Clube, com o posterior envio da cópia do depósito à Tesouraria, para identificação do crédito.

O QUE OFERECE O CXEB? - Torneios! Amigos! Diversão de Primeira Qualidade! Veja:

a) TORNEIOS DE CLASSIFICAÇÃO – TC - Torneio no qual o associado define a sua categoria no Clube: Torneio de Classificação da Categoria Aberta (TC/A), Torneio de Classificação da Categoria Especial (TC/E) ou Torneio de Classificação da Categoria Superior (TC/S). O primeiro torneio é formado com grupos de 7 participantes e o segundo e o terceiro são torneios formados com grupos de 11 jogadores. Os dois primeiros colocados de cada grupo são promovidos à categoria seguinte (exceto na Superior), desde que atinjam no mínimo 3/4 dos pontos possíveis; os que não obtiverem 1/3 dos pontos possíveis voltam à categoria imediatamente anterior (não há rebaixamento no TC/A). Ao inscrever-se em um TC pela primeira vez, o associado deverá disputar um TC/A. É permitido jogar, simultaneamente, até 3 grupos da mesma categoria, desde que a inscrição seja realizada no máximo em até 6 meses após o início do primeiro grupo.

b) TORNEIOS TEMÁTICOS - Grupos com 7 participantes, estes torneios têm início sempre que se completa um grupo de uma determinada Abertura e não há limite de inscrição em grupos de mesmo tema ou de temas distintos. Os temas disponíveis são divulgados na Revista Brasileira de Xadrez Postal - RBXP, e são renovados anualmente.

c) CAMPEONATO BRASILEIRO INDIVIDUAL - Torneio anual restrito aos associados do Clube, com acesso na Fase Preliminar unicamente a jogadores sócios do CXEB. Na Fase Semifinal, há acesso direto a jogadores classificados em outras competições do próprio CXEB, da CADAP e da ICCF. As Fases Semifinal e Final, são computáveis também para rating da ICCF. Este torneio é disputado na versão postal, nos anos pares; e por meio eletrônico, na versão por E-mail, nos ímpares.

d) TAÇA BRASIL - Torneio anual acessível aos não-associados e aos associados do Clube, independentemente da categoria a que pertençam. É disputado na versão postal, nos anos ímpares; e por meio eletrônico, na versão por E-mail, nos pares. Uma das maiores competições do xadrez postal mundial!

e) XADREZ EPISTOLAR RÁPIDO - Torneios de 10 meses de duração, com regras próprias. Uma novidade mundial, exclusiva do CXEB! Vale a pena experimentar.

f) OUTROS TORNEIOS - Realizamos ainda: Torneios por Equipes, Torneios para Veteranos, para Jovens (em geral) e para Mulheres, Campeonatos Estaduais e Competições Internacionais. Veja o calendário dos Torneios na Revista.

g) TORNEIOS ELETRÔNICOS – Têm a duração de 12 meses (os torneios postais, como já informado, 18 meses). Há ainda a possibilidade de jogar-se os torneios específicos da Categoria Postal utilizando-se o E-mail, desde que haja mútuo acordo entre os jogadores. **Atenção:** a recíproca, no entanto, é proibida.

COMO PARTICIPAR DOS TORNEIOS? - Consulte a seção *Serviços - Informações – Inscrições*, na Revista. Os inscritos em qualquer torneio recebem o emparceiramento com nome e endereço de seus adversários, datas do início e término da competição e outras informações pertinentes.

MAIS ALGUMA COISA? - Sim, a cada dois meses os associados recebem, gratuitamente, uma revista contendo os resultados dos torneios, partidas, artigos e muitas informações úteis. Também o clube disponibiliza um endereço exclusivo na Grande Rede, sem restrições de acessibilidade. *Visite-nos.*

Home-page: <http://www.cxeb.org.br>

E-mail: contato@cxeb.org.br