

REVISTA BRASILEIRA DE XADREZ POSTAL

Fundado em 14/02/69

ANO XXV - Nº 151 Janeiro - 2009



Inscrições abertas:

XXIII CAMPEONATO BRASILEIRO INDIVIDUAL - CBI
FASE PRELIMINAR - VERSÕES POSTAL E SERVIDOR

TAÇA BRASIL INDIVIDUAL - FASE PRELIMINAR - série 2009
FASE PRELIMINAR - VERSÕES POSTAL EMAIL E SERVIDOR

TAÇA BRASIL INDIVIDUAL – série 2007 - FASE SEMIFINAL
Versão SERVIDOR (SD)

SERVIÇOS - INFORMAÇÕES - INSCRIÇÕES

CXEB: www.cxeb.org.br

e-mail: contato@cxeb.org.br

Inscrições: Devem ser efetuadas por meio da **FICHA ÚNICA DE INSCRIÇÃO EM TORNEIO** ou pelo link <http://www.cxeb.org.br/pficinsc.htm> ou ainda na sala do CXEB <http://www.interajedrez.com/CXEB/sp4.htm>.

Torneios de Classificação: É permitida a participação simultânea em até três grupos, desde que as inscrições sejam solicitadas dentro do prazo de seis meses, contados do início do primeiro grupo. Após esse prazo, o associado precisará definir sua categoria no(s) grupo(s) ainda em andamento, antes de solicitar novas inscrições. Entretanto, se a inscrição baseia-se em um direito adquirido recentemente, recomenda-se anexar ao pedido cópia da Ficha de Habilitação (XEB - 55), a ser solicitada ao DT, relativo ao grupo em que se obteve o direito.

Torneios Temáticos: Não há limite à participação simultânea em vários grupos de mesmo tema ou de temas diferentes.

Torneios Internacionais: Consultar o Delegado do Brasil junto à ICCF – Márcio Barbosa de Oliveira – marbol@attglobal.net - Rua Cândido Gaffree 135 – Rio de Janeiro – RJ – 22291-080 - para obter informações sobre os torneios disponíveis. A taxa de inscrição é informada em outra parte desta edição.

Alterações de Endereços: As mudanças, acertos de endereços e de nomes devem ser comunicados, de imediato, ao DT, a seus adversários e ao setor de cadastro: **Jorge André Pregun** <pregun@iq.com.br> Av. Benedito Castilho de Andrade, 1007, bl.2 apto. 42 – 13212-070 – Jundiaí-SP

Indicação da Matrícula: A aposição da matrícula dos associados em todas as correspondências dirigidas ao Clube e aos DT facilita e agiliza no tratamento dos assuntos.

Acionamento das Comissões: de Ética e de Recursos: Os processos, acompanhados da taxa de **R\$6,00**, por recurso, devem ser encaminhados a **Márcio Barbosa de Oliveira** (Rua Candido Gaffree, 135 – Rio de Janeiro – RJ – 22291-080. E-mail: marbol@attglobal.net), observados os regulamentos próprios de cada Comissão, principalmente quanto a prazos (15 dias para a Comissão de Recursos e 30 dias para a Comissão de Ética, contados da recepção da decisão de que se quer recorrer) e quanto ao nº de vias (6 vias em ambos os casos). Os Recursos contra as decisões dos Diretores de Torneios **devem ser encaminhados** ao DGT **Paulo Roberto T. Marczykoski** – Rua Dr. Nascimento, 261 – apto. 403 – Rio Grande-RS – 96200-300 E-mail: paulo.rt.marczykoski@gmail.com, no prazo de 15 dias, contados da recepção da decisão de que se quer recorrer (neste caso, apenas com o envio de 1 cópia da decisão de que se recorre).

Setor de Rating: As consultas sobre rating deverão ser dirigidas a **Sérgio Luiz de Souza** (Av. Rio Doce, 2449 – Ilha – Governador Valadares – MG – 35020-500. E-mail: <serjaols@gmail.com>) O rating é calculado três vezes ao ano (janeiro, maio e setembro).

Setor Adjudicação (SETADJ): Este setor é coordenado pelo Diretor: **Sérgio Gonçalves Barbosa** (Caixa Postal 323 – Rio de Janeiro – RJ - CEP 20010-974 – E-mail: ssbarbo@pop.com.br), a quem deverão ser endereçadas **unicamente pelos diretores dos torneios**, as partidas destinadas à adjudicação. A taxa de adjudicação (por partida e por jogador) é de **R\$ 3,60** e deve ser remetida **pelo jogador ao Diretor do Torneio**, juntamente com as análises e o diagrama da posição no momento em que a partida foi suspensa. **O DT**, a sua vez, **somente enviará ao SETADJ** o formulário com as análises dos jogadores e o cheque ou cópia do respectivo depósito.

Diretor Financeiro: Os contatos e as comunicações com a Tesouraria devem ser feitos com o Diretor Financeiro: **Natalino Constâncio Ferreira** - Rua Leopoldo de Passos Lima, 72 - 05271-000 - São Paulo – SP – E-mail: natalino@puma.com.br

R B X P - nº 151**ÍNDICE****INFORMES**

Presidência	4
Diretoria Financeira	13
Torneios com Inscrições abertas	15
Rating	20

SEÇÕES E ARTIGOS

Solucionismo	18
Coluna do Iniciante	23
Soluções do "Solucionismo"	25
Xadrez à beira da falência	26
Match Havana	28
Torneios temáticos	44

TORNEIOS

Campeonato Brasileiro Individual	34
Campeonato Estadual	36
Taça Brasil	37
Torneios Especiais	38
Classificação	39
Temáticos	40

CXEB**Clube de Xadrez Epistolar Brasileiro**

Presidente de Honra:
Ubirajara de Oliveira Barroso

Diretoria 2007/2009:

Presidente:
Dorgival Olavo Guedes Júnior

Vice-Presidente:
Márcio Barbosa de Oliveira

Diretor Administrativo:
Valdir Tavares Dourado

Diretor Financeiro:
Natalino Constâncio Ferreira

Diretor Geral de Torneios:
Paulo Roberto T. Marczykoski

Diretor da Área Internacional:
Paulo Cezar Oliveira Tortora

Diretor de Publicações:
Jorge André Pregun

Diretor de Divulgação:
Marcos Antônio dos Santos

Conselho Consultivo:
Presidente: Ubirajara de Oliveira Barroso.

Membros Natos: Antônio Carlos Raposo, João Alberto Correia da Silva, José Joaquim de Amorim Neto, Milton Gonçalves Sanchez, Nelson Lopes da Silva, Pedro Luiz de Oliveira Costa Neto, Torben Erik Carlsen, Lair Válio Alves, Alberto Pinheiro Mascarenhas, Romeu Edgar Mundstock, Dieter Hans Bruno Koll e Jorge André Pregun

Membros Eleitos: João de Deus Carvalho, João E P Abramides, Abdias Neves de Melo Filho

Conselho Fiscal:
Titulares: Ailton José de Faria, Alberto Francisco Dillenburg, Paulo Roberto P. Fonseca.

CAPA: Bonito jogo de xadrez de luxo em estilo medieval e tabuleiro em ônix, confeccionado na Irlanda

RBXP - REVISTA BRASILEIRA DE XADREZ POSTAL

EDITADA BIMESTRALMENTE PELO CLUBE DE XADREZ EPISTOLAR BRASILEIRO

E-mail: contato@cxeb.org.br

Home-page: <http://www.cxeb.org.br>

Redator: Jorge André Pregun (Av. Benedito Castilho de Andrade, 1007 Bloco.2 apto. 42 – Jundiaí-SP – 13212-070 – e-mail:: revista@cxeb.org.br)

Colaboradores: Sérgio Gonçalves Barbosa e Marcelo Bruno Rodrigues

Todo material destinado à publicação na RBXP deve ser enviado ao Redator.

Tiragem desta edição: 160 exemplares eletrônico e 160 impressos

<< INFORME DA PRESIDÊNCIA >>

Presidente: Dorgival Olavo Guedes Júnior email dorgival@terra.com.br
Rua Júlia de Freitas Coutinho 255 –CEP 30860-120 – Belo Horizonte – MG

No final do mês de julho passado, concluído o Relatório de 2007, eu tinha o desejo de dar divulgação imediata dele, ainda na Revista de Julho, que estava sendo terminada. Por algumas razões que me foram apresentadas pelos companheiros de Diretoria, entre as quais eu me lembro ponderava-se pela inconveniência de divulgar relatório que ainda seria submetido à Assembléia no final do mês e ele poderia até não ser aprovado, decidi que faríamos o que o CXEB sempre fizera, ou seja, publicaríamos o relatório na Revista de Setembro. Por simples esquecimento meu, acabei também por não divulgá-lo na RBXP de setembro nem na de novembro. Com meu pedido de desculpas, faço-o agora.

Relatório Anual da Diretoria Executiva, Ano Base 2007.**1. Considerações Preliminares**

Em cumprimento de preceito estatutário este relatório aborda fatos relativos ao exercício de 2007. A inclusão de notícias referentes ao corrente exercício tem o objetivo de manter o Corpo Social sempre bem informado.

Na abertura deste relatório acho importante registrar os seguintes dados

Sócios ativos em maio de 2007	227
Sócios ativos em julho de 2007	261
Sócios ativos em maio de 2008	277
Sócios ativos em 12 de julho de 2008	281

Pela primeira vez desde 1990, o CXEB registra crescimento do seu quadro social em anos consecutivos. (As informações existentes nos anos anteriores não têm o grau de precisão das informações do CADMAT a partir de 2007 razão pela qual não as citamos.

2. Administração

Ao apresentar o relatório anterior (Relatório de 2007 base ano de 2006) centramos nossa análise em observações referentes ao funcionamento do CXEB dentro da então nova realidade, sem o “escritório”, mais adequada ao momento atual, considerados o tamanho de seu Corpo Social e as possibilidades da utilização da informatização na administração. No presente relatório, o que temos a dizer é que o clube já não se recente, em nada, da falta de um “escritório”. O fato novo em relação ao relatório anterior, e que nele já fora previsto, é que o “depósito”, que era usado para guardar móveis e equipamentos do antigo escritório e que custava R\$250,00 mensais de aluguel, não existe mais. E, mais

importante, sua falta nem é sentida. Ainda guardamos alguma coisa velha e de pouco ou nenhum interesse atual, mas isto não representa ônus para o CXEB, na medida em que esse material se encontra depositado num dos galpões da empresa “Armação Trelçada Puma”, de propriedade do Diretor Financeiro, Natalino Constâncio Ferreira.

3. Diretoria Geral de Torneios - Torneios Nacionais

Na área dos torneios nacionais, sob a direção segura do DGT Paulo Roberto T. Marczykoski, o fato a ser destacado é a importância que tem tido a Sala CXEB no desenvolvimento dos torneios e, mais que isto, na captação de novos sócios e no resgate de antigos companheiros. Pela primeira vez em muitos anos pudemos registrar um crescimento no número de sócios ativos (ver item 1.)

a) Participação do Corpo Social nos Torneios:

Distribuição de associados por torneios e por grupos em 2007

TORNEIOS	NOME	FASE	GRUPOS	INSCRIÇÕES
DIVISÃO CBI	CBI XXI EM	PR	5	58
Campeonato Brasileiro Individual				
		TOTAL	5	58
DIVISÃO TBI	TBI SD	PR 07	8	88
Taça Brasil Individual	TBI EM	PR 07	3	33
	TBI PO	PR 07	3	33
	TBI XXI PO	FINAL	1	15
		TOTAL	15	169
DIVISÃO TC	TC/A	ÚNICA	10	60
Torneios de Classificação	TC/E		3	27
	TC/S		2	22
		TOTAL	15	109
DIVISÃO TT				
Torneios Temáticos	TT/G -H	ÚNICA	30	184
		TOTAL	30	184
DITES	TSC III PO 1	ÚNICA	1	5
Torneios Especiais	CBV 14 SD	PREL	4	52
	CBV 14 PO	PREL	3	33
	CBV 13 PO	FINAL	1	11
	CBV 12 PO	FINAL	1	11
		TOTAL	10	112
DIVISÃO CEI	nenhum			
DIV XER	XER SD	ÚNICO	12	60
		TOTAL	12	60
		GERAL	87	692

O quadro mostra que tivemos 87 grupos e 692 inscrições, números superiores aos de 2006, e que podem ser explicados: a) pelo ligeiro aumento do quadro social; b) pelo interesse despertado pelos torneios temáticos e de classificação na Sala CXEB e também c) por ter sido “ano da Taça Brasil”, que tradicionalmente significa aumento de participação em torneios. Veja o quadro comparativo: acréscimo de 60% no número de grupos formados e de 40% no número de inscritos.

Grupos formados e Inscritos – quadro comparativo últimos anos

ANO	GRUPOS	INSCRITOS
2004	53	553
2005	88	769
2006	53	489
2007	87	692

b) Campeões de Titulados

Respeitada a máxima atribuída ao Barão de Coubertin, de que o “importante é competir”, sabemos que sem a comemoração das vitórias os torneios não sobreviveriam. Nos quadros seguintes homenageamos os vencedores de nossos principais torneios e os que, ao longo de 2007, conseguiram o almejado título de Mestre Brasileiro de Xadrez Postal, por terem alcançado as metas estabelecidas no Regulamento de Jogos.

VENCEDORES

TORNEIO

JOSE ARNALDO DE BELLO VIEIRA	XIX TBI (PO) FINAL
MARILIA RAEDER AUAR OLIVEIRA	VII CBF
ABDIAS NEVES MELO FILHO	XI CBV FINAL
CESAR ROBERTO SILVA REIS	X CBV FINAL
MARIO SOARES	TC/A (PO) 17
LUIZ BARBOSA SINEIRO	TC/A (PO) 16
LUIZ BARBOSA SINEIRO	TC/A (PO) 15
MARCELO MOURA DE SOUZA	TC/A (SD) 08
MARCELO MOURA DE SOUZA	TC/A (EM) 07
JOSE SEVERINO MAGALHAES	TC/A (EM) 06
ANTOINE RENE S. ROWIES	TC/E (EM) 06
MARCO AURELIO FERREIRA MAIA	TC/S (EM) 11
IVAN MARQUES DA SILVA	TT/G1 EM 01
CARLOS ROBERTO TOWKAN	TT/G1 EM 04
IVAN MARQUES DA SILVA	TT/G1 EM 04
ERIC KRIEGER VON BOROWSKI	TT/G2 EM 01
ERIC KRIEGER VON BOROWSKI	TT/G3 EM 01
JOAO EDUARDO ABRAMIDES	TT/G4 EM 01
JORGE JERONIMO F. SANTOS	TT/G4 SD 04
CELSO LUIZ DA SILVA	TT/F1 EM 03
ROBERTO GONÇALO DA SILVA	TT/F1 EM 02
CELSO LUIZ DA SILVA	TT/F1 EM 03
ROBERTO GONÇALO DA SILVA	TT/F1 EM 02

MESTRES CXEB - MBXP

ABDIAS NEVES MELO FILHO
ALBERTO FRANCISCO DILLENBURG
ALEJANDRO HUBE
ENIIO GIANNINI
FABIO BIDART PICCOLI
FAUSTO MONTEIRO MESQUITA JR
MILTON GONÇALVES SANCHEZ
SERGIO LUIZ DE SOUZA
VICENTE MAJÓ DA MAIA

c) Diretores de Torneios

Nossos torneios não se realizariam não fosse o trabalho a que se dedicam vários de nossos associados com o objetivo de proporcionar, a nós todos, uma diversão sadia e agradável. No período deste relatório colaboraram no desempenho da tarefa sempre árdua de DT os seguintes associados aos quais deixamos registrados os nossos agradecimentos:

DIRETORES DE TORNEIOS

ALBERTO DILLENBURG
CELSO LUIZ DA SILVA
IVAN MARQUES DA SILVA
JAIME LUIZ HENKIES
JOAO BAPTISTA CARVALHO
JOAO EDUARDO ABRAMIDES
PAULO MARCZYKOSKI
RAFAEL CHEDID
ROGERIO EINLOFF DO AMARAL
SALVADOR MANGINI FILHO
SERGIO GONÇALVES BARBOSA
VALDIR TAVARES DOURADO
WAGNER FERRARO COSTA

4. Diretoria da Área Internacional - Torneios Internacionais

A Área Internacional esteve sob os cuidados do Vice Presidente Márcio Barbosa de Oliveira, que é o Delegado do Brasil junto à ICCF e que a partir de julho/07 passou a contar com a colaboração do diretor eleito Paulo Cezar Tortora.

a) IX Panamericano de Equipes.

No IX Panamericano por equipes estamos representados por 2 equipes com bons resultados. Uma está na liderança, seguida de perto por vários países. Louve-se o espírito esportivo, de competir em equipe, que vem melhorando entre nós.

b) Finais de Zonais da CADAP:

Encerrada a Final 16 por email, com a participação de 9 brasileiros. Foi vencida pelo saudoso Zelio Bernardino em desempate pelo SB com Márcio B.Oliveira.

Prosseguem as Finais 17, com 5 brasileiros, estando em 1º lugar o Luis Almiron, que já garantiu pelo menos o 2º lugar, mas ainda pode vencer esta Final! Em andamento também a Final 18, com a participação de 4 brasileiros.

c) Outros torneios da CADAP 2007:

Estão em andamento:

- Fase Semifinal 2007, disputada por 14 brasileiros;
- Fase Preliminar 2007 disputada por 10 e
- Torneio de Candidatos com participação de 13 associados do CXEB..

d) Torneios Internacionais promovidos pelo CXEB

Estão em andamento, sob a direção de Márcio B.Oliveira: Memoriais Dr. Maia Vinagre; Gold e Silver, com 17 jogadores de 9 países, 7 brasileiros em cada grupo, estando em 1º lugar no Gold Paulo Edison Terres Chacon, que alcançou seu título de GM. Outros brasileiros ainda podem alcançar normas.

e) Amistosos Internacionais:

Argentina - Brasil em 21 tabuleiros vamos vencendo por 16,5 a 10,5.

Brasil - Spain 21 tabuleiros estamos perdendo por 15 a 22, restando 5 partidas

BCCA(Inglaterra)-Brasil em 31 tabuleiros estamos vencendo por 37 a 15.

f) Olimpíadas ICCF:

Estamos disputando a Final 13 e estamos em 4º lugar seguido de perto por outros 4 países. Nas preliminares 16-1 e 17-1 estamos em 4º lugar seguido de perto por 2 países. Infelizmente as chances de classificação para uma Final são remotas.

g) Finais do Mundial ICCF:

Luis Almiron e Marcio B.Oliveira jogam as Finais 22 e 23 iniciadas no final de 2007.

h) Inscrições para Diversos Torneios ICCF em 2007:

O Delegado do Brasil junto à ICCF coordena e acompanha as inscrições em todos os torneios da ICCF e CADAP. Em ambos os níveis há registro de uma boa participação de brasileiros.

i) Congresso da ICCF na Espanha

O CXEB esteve representado no Congresso da ICCF na Espanha, pelo nosso Vice Presidente e delegado junto a aquela entidade, Márcio Barbosa de Oliveira, com ônus exclusivo seu. Na oportunidade efetuou o pagamento de anuidade e taxas de inscrições referentes a 2006. As taxas de 2007 serão pagas no corrente ano.

5. Publicações

Com uma tiragem hoje de 150 exemplares, a RBXP, na forma impressa (em papel), é distribuída a 140 sócios. Outros 145 a recebem no formato eletrônico. A qualidade a cada momento se aperfeiçoa. Jorge André Pregun é o diretor responsável pela edição da revista, tarefa que desempenha com muito carinho. A questão que nos preocupa hoje em relação à Revista é a que passamos a expor.

O custo de impressão de uma revista (base RBXP 147) é de R\$7,15. O custo de postagem é de R\$1,35. Custo total R\$ 8,50. O custo das 6 edições que o sócio recebe em 1 ano é de R\$51,00. Ora, alguns sócios, por serem maiores de 65 anos ou menores de 19 anos, pagam apenas R\$ 36,00 de anuidade, ficando claro que, além de não contribuírem com outros custos do Clube, ainda são subsidiados em R\$15,00 cada um só para terem a revista.

Temos atualmente 51 sócios maiores de 65 anos e 13 menores de 19 anos, que recebem a revista impressa. Se todos pagarem a anuidade de R\$ 36,00, teremos um prejuízo anual de R\$ 960,00, somente com a revista. Os jovens são um investimento, e não justificariam esse comentário. Como a maioria de nós é de idosos, o grupo dos maiores de 65 tende a aumentar e isto pode, a curto prazo, gerar um problema de caixa. Por outro lado não parece ser justo que alguns sócios subsidiem outros. A despeito das tentativas de conseguirmos anunciantes para a Revista isto continua difícil, por falta de uma estrutura profissional para esse fim e por termos uma tiragem pequena e não centrada em nenhum segmento econômico significativo. Algumas sugestões estão em discussão e terão que ser avaliadas. Uma delas é que o sócio maior de 65 anos que optar pela revista impressa deveria pagar a anuidade integral. Apenas os menores de 19 anos continuariam a ser subsidiados.

Ao divulgar essas informações pretendemos: primeiro, levar os sócios maiores de 65 anos a optarem pela revista eletrônica ou, voluntariamente, desistirem do desconto a que têm direito, pagando a anuidade integral. Se esses objetivos não forem alcançados talvez tenhamos que fazer isto compulsoriamente

6. Home Page – Divulgação Eletrônica.

A Home Page do CXEB, mantida pelo associado Rogério Einloft do Amaral, tem sido um importante instrumento não apenas para a divulgação mas também para a administração do Clube. Agora ela incorpora mais uma ferramenta importantíssima na preservação da história do nosso clube. Refiro-me à Coleção Luiz Fernando Cirello que coloca à nossa disposição a coleção completa da RBXP editada em papel, do número 1 (maio de 1983) ao número 130 (as revistas a partir do número 131 já foram editadas em formato eletrônico e estão também na HP) e completa o trabalho com a coleção, também integral, das Folhas de Resultado (FR) que antecederam a RBXP, de 1973 até Dezembro de 1982. O projeto estará completo nos próximos dias. Além de resgatar a história do CXEB a Coleção Luiz Fernando Cirello, junto com as revistas mais recentes, facilita sobremaneira a atividade

consulta a normas e regulamentos, a resultados, a fatos históricos e todo tipo de informação sobre a vida do CXEB que possa ser objeto de pesquisa.

7 . Serviços Auxiliares

a) Setor de Adjudicação - SETADJ

Continua a cargo do dedicado e competente Diretor: Sergio Gonçalves Barbosa .

No exercício de 2007 foram realizadas apenas 3 adjudicações

Adjudicadores: Alberto Mascarenhas, Fábio Bidart Piccoli, João de Deus Carvalho, Luis Almiron, Márcio B. de Oliveira, Milton G. Sanchez, Névio João, Pedro Luiz de Oliveira Costa Neto, Warner Bruce Kover

b) Setor de Rating - SERAT

O setor de rating funcionou em 2007 sob a direção do Sérgio Luiz de Souza, com os relatórios de rating publicados em janeiro, maio e setembro, conforme cronograma. Foram calculados 78 novos torneios.

c) Setor de Cadastro (CADMAT)

O responsável pelo setor é Jorge André Pregun.

No relatório do ano anterior já informávamos que só a partir de então começávamos a ter uma visão precisa do Corpo Social. Hoje pode-se obter , mediante pesquisa bem elaborada, radiografias bastante precisas do quadro de associados. Os dados abaixo são de uma pesquisa feita no dia **15 de junho do corrente ano**.

Sócios: 285 Sendo 3 Honorários, 5 Assinantes e 277 Ativos

Recebem a Revista eletrônica 145 sócios ou 49% e a impressa 145 sócios ou 51% deles. Por ocasião da última AGO o número de sócios era 268 e hoje estamos com 285, com **um aumento do quadro de 6,3%**. Uma constatação decorrente do quadro abaixo é de que o CXEB é, verdadeiramente, uma organização de **âmbito nacional** já que o seu Corpo Social está presente em 22 estados da federação.

Distribuição Territorial dos Associados

UF	Quant	Porcent		UF	Quant	Porcent
Fora Brasil	3	1,1%		PB	7	2,5%
AL	1	0,4%		PE	3	1,1%
AM	2	0,7%		PI	5	1,8%
BA	7	2,5%		PR	14	4,9%
CE	4	1,4%		RJ	79	27,7%
DF	8	2,8%		RN	3	1,1%
ES	2	0,7%		RR	2	0,7%
GO	7	2,5%		RS	23	8,1%
MA	1	0,4%		SC	7	2,5%
MG	15	5,3%		SE	4	1,4%
MS	2	0,7%		SP	84	29,5%
MT	2	0,7%				
TOTAL				285	100%	

d) Setor de Inscrições

Esteve entregue ao companheiro João Eduardo P Abramides e prestou eficiente colaboração à DAI e à DGT.

e) Comissão de Recursos

Na atual estrutura, não dispondo de um escritório, as comissões (de recursos e de ética) são coordenadas pelo Vice Presidente, Márcio Barbosa de Oliveira. No exercício de 2007 apenas a Comissão de Recursos foi acionada (uma vez).

8. Torneios via Servidor

De outubro de 2006 até junho de 2008 foram jogados 511 torneios, iniciadas 3235 partidas. Foram 200 jogadores, entre sócios e não sócios.

Está demonstrado que o servidor alocado à SALA CXEB transformou-se na melhor ferramenta para revitalização do Clube. Fica até difícil hoje programarem-se torneios postais ou por email pois a grande maioria prefere os torneios jogados diretamente nos servidores (a opção está também disponível em servidor da ICCF). Até a presente data o sistema vem funcionando ininterruptamente, sem solução de continuidade e sem que tenha havido qualquer tipo de problema. As raríssimas reclamações foram de associados ainda não experientes, que tiveram problemas de acesso, de natureza local, principalmente com o uso dos navegadores e instalação da máquina Java, problemas esses que foram prontamente solucionadas com as orientações que lhes foram dadas. As partidas transcorrem sem que tenha havido nenhum tipo de conflito entre jogadores ou deles com diretores de torneios. Tivemos total apoio e assistência técnica por parte do proprietário de InterAjedrez (Alberto Bañon Serrano) e do companheiro Elias Cardozo Muniz (Torre 21), ex-sócio do CXEB, que fez a nossa ligação com o site InterAjedrez. A partir de agora vamos estudar oportunidade e conveniência de uma solução que nos assegure mais independência nessa área. Todavia alguns entendem que essa preocupação é desnecessária pela excelência do serviço prestado e pela economia de recursos financeiros.

9. Finanças

Ao que tudo indica, também do ponto de vista financeiro, o Clube encontrou o seu rumo. A “Demonstração de Resultados” referente ao exercício de 2007 explicita que nossas receitas, de R\$ 22.193,74, superaram as despesas, de R\$ 13.880,99, deixando um “resultado operacional positivo” de R\$ 8.312,75. O Balanço Patrimonial por sua vez, mostra um patrimônio negativo de R\$ 52.777,79, fruto, principalmente do débito que foi contraído com o ex-Presidente Amorim e que em 31 de dezembro de 2007 era de R\$ 75.253,45. Vale dizer: não fosse o débito, inscrito como compromisso de longo prazo, o patrimônio seria positivo e no valor da diferença entre esses valores que é de R\$ 22.475,66. Por outro lado a “dívida para com o Amorim” é perfeitamente administrável. Neste ano de 2008 já fizemos a

amortização prevista no “Plano de Pagamento ao Amorim”, aprovado em Assembléia Geral, no valor de R\$ 6.280,05.

Para quem quer ter informações mais atuais, aí vão:

No dia 30/06/08 nossa situação financeira era a seguinte:

Saldo em conta corrente: R\$ 2.652,66;

Saldo de Aplicações: R\$ 21.278,40

10. Conclusão

Não parece mais cabível a discussão a respeito da viabilidade do CXEB. Está provado que a sua viabilidade não é função de “grandes números”. Desde que haja uma massa crítica que se disponha a doar um pouco de seu tempo e de sua criatividade em favor dos demais, é perfeitamente possível organizar e administrar torneios, resolver as pendências por eles geradas, administrar os registros deles decorrentes, manter em funcionamento um bom sistema de informações e divulgação, administrar os modestos recursos financeiros envolvidos. O CXEB tem uma equipe que faz isto tudo e muito bem. Precisa apenas que haja um eficiente sistema de trocas de energias entre os que gostam do xadrez à distância e gostam de praticá-lo via CXEB e os que no momento considerado o dirigem. Agora mesmo, atingida a primeira metade do mandato dos atuais dirigentes, que na sua maioria participaram da gestão no biênio anterior, é hora de nos movimentarmos para injetar sangue novo na equipe dirigente. Falando apenas em meu nome declaro que entendo cumprida a minha missão à frente do CXEB e não pleiteio ser reconduzido ao cargo de Presidente. É hora de outras forças se apresentarem, renovando as energias que mantêm viva a nossa instituição.

Belo Horizonte. 27 de julho de 2008.

Dorgival Olavo Guedes Junior
Presidente do CXEB

INFORMAÇÕES GERAIS

Ao alterar seu email, endereço ou ao pagar anuidade, informe ao Setor de Cadastro.

Setor de cadastro: O novo responsável é: **Jorge André Pregun** – Av. Benedito Castilho de Andrade, 1007 bloco 2 apto. 42 – 13212-070 - Jundiaí-SP – e-mail: pregun@iq.com.br

Ao pagar a anuidade, informe também ao setor de cadastro.

Sala de xadrez do CXEB: <http://www.interajedrez.com/cxeb/sp4.htm>

<< INFORME DA DIRETORIA FINANCEIRA >>

Diretor: NATALINO CONSTÂNCIO FERREIRA – Rua Leopoldo de Passos Lima,
72 – São Paulo – SP – 05271-000, E-mail: natalino@puma.com.br

BALANÇO PATRIMONIAL	
CLUBE DE XADREZ EPISTOLAR BRASILEIRO	CNPJ: 73.558.959/0001-10
Período: 01/01/2007 a 31/12/2007	
<u>ATIVO</u>	
ATIVO	27.561,42
CIRCULANTE	23.661,94
DISPONIBILIDADES	22.430,58
CAIXA	59,35
CAIXA	59,35
BANCOS CONTA MOVIMENTO	1.832,03
BANCO DO BRASIL S/A	1.832,03
APLICACÕES DE CURTO PRAZO	20.539,20
BANCO DO BRASIL S/A	20.539,20
DIREITOS REALIZÁVEIS A CURTO PRAZO	1.231,36
ADIANTAMENTOS	1.231,36
LIVRO 50 ANOS ICCF	1.231,36
ATIVO PERMANENTE	3.899,48
ATIVO IMOBILIZADO	3.899,48
BENS E DIREITOS EM USO	3.899,48
MOVEIS E UTENSÍLIOS	3.863,48
DIREITO DE USO DE LINHA TELEFÔNICA	36,00
<u>PASSIVO</u>	
PASSIVO	27.561,42
PASSIVO CIRCULANTE	5.085,76
EMPRESTIMO E FINANCIAMENTOS	5.085,76
EMPREST E FINANCIAMENTOS BANCÁRIOS	5.085,76
DORGIVAL OLAVO GUEDES JUNIOR	300,00
WAGNER BRUCE KOVER	870,00
ICCF	3.915,76
PASSIVO EXIGÍVEL A LONGO PRAZO	75.253,45
COMPROMISSOS A LONGO PRAZO	75.253,45
COMPROMISSOS A LONGO PRAZO	75.253,45
JOSE JOAQUIM AMORIM	75.253,45
PATRIMÔNIO LÍQUIDO	(52.777,79)
SUPERÁVIT OU DÉFICIT	(52.777,79)
SUPERÁVIT OU DÉFICIT	(52.777,79)
SUPERÁVIT OU DÉFICIT	(52.777,79)
Reconhecemos a exatidão do presente Balanço Patrimonial, cujos valores do Ativo e Passivo importam em R\$ 27.561,42 (vinte e sete mil, quinhentos e sessenta e um Reais e quarenta e dois Centavos)	
SAO PAULO, 31 de Dezembro de 2007.	
-----	-----
DIRETOR FINANCEIRO	PRESIDENTE
NATALINO CONSTANCIO FERREIRA	DORGIVAL OLAVO GUEDES JUNIOR
CPF: 491.814.168-49	CPF: 011.490.166-04

DEMONSTRACAO DE RESULTADO DO EXERCICIO

CLUBE DE XADREZ EPISTOLAR BRASILEIRO
Período: 01/01/2007 a 31/12/2007

CNPJ: 73.558.959/0001-10

<u>RECEITAS</u>	22.193,74C
RECEITAS	21.654,54 C
RECEITAS DE ANUIDADES	19.065,84 C
RENTA DE ADJUDICACOES	1.003,38 C
RECEITAS DE DOACOES	1.585,32 C
GANHOS COM APLICACOES FINANCEIRAS C	539,20
GANHOS COM APLICACOES FINANCEIRAS	539,20 C
<u>CUSTO E DESPESAS</u>	13.880,99C
DESPESAS GERAIS	13.467,65 D
ALUGUEIS	1.900,00 D
MATERIAS DE ESCRITORIO	67,09 D
CONDUCAO DE FUNCIONARIOS	145,10 D
CORREIOS E TELEGRAFOS	2.004,24 D
SERVICOS PRESTADOS POR TERCEIROS P.J.	640,57 D
TELEFONE	245,12 D
IMPRESSÃO DA RBXP	8.176,00 D
DESPESAS DIVERSAS	289,53 D
IMPOSTOS TAXAS E CONTRIBUICOES	151,84 D
C.P.M.F.	107,62 D
TAXAS DIVERSAS	44,22 D
DESPESAS COM ATUALIZACOES	261,50 D
DESPESAS BANCARIAS	261,50 D
<u>RECEITAS(DESPESAS)</u>	8.312,75 C

SAO PAULO, 31 de Dezembro de 2007.

DIRETOR FINANCEIRO
NATALINO CONSTANCIO FERREIRA
CPF: 491.814.168-49

PRESIDENTE
DORGIVAL OLAVO GUEDES JUNIOR
CPF: 011.490.166-04

ANUNCIE SEU PRODUTO OU SERVIÇO NA RBXP

1 página - R\$ 150,00 1/2 página - R\$ 90,00 1/3 página - R\$ 60,00

Desconto de 10 %, para publicação em 03 edições consecutivas

XXIII CAMPEONATO BRASILEIRO INDIVIDUAL - CBI

FASE PRELIMINAR - VERSÕES POSTAL, EMAIL E SERVIDOR

INSCRIÇÕES ABERTAS ATÉ 30/10/09.
INÍCIO PREVISTO A PARTIR DE 31/03/09.

INFORMAÇÕES DIVERSAS

- Podem se inscrever os associados que satisfaçam as seguintes condições:
 - a) Pertencerem às Categorias Especial e Superior, ou:
 - b) ter rating nacional igual ou superior a 1150, comprovado na última listagem de rating do CXEB, emitida até o encerramento das inscrições;
- Nesta fase cada sócio pode inscrever-se em até 03 (três) grupos;
- O torneio está previsto para ser realizado em 03 (três) fases, o número de classificados, dependerá do número de inscritos.
- A futura realização de uma fase semifinal das versões POSTAL ou POR EMAIL, condiciona-se à existência de um mínimo de 9 (nove) candidatos entre os que obtiveram direito nas preliminares cujas inscrições ora são abertas ou direitos de outras origens, mas que se manifestem favoravelmente em jogar a versão considerada. A FASE FINAL será jogada exclusivamente por SERVIDOR. Na hipótese de haver jogador classificado para a FASE FINAL que não tenha condições de adequar-se a esta norma a Diretoria do Clube estudará uma forma de superar essa dificuldade.
- O direito de inscrição nas Fases seguintes, fica limitado a 2(duas) na Fase Semifinal (desde que efetivamente obtidas na Fase Preliminar), ou adquirida na forma do Artigo 21 § 2º do RJO Regulamento de Jogos do CXEB, e apenas 1 (uma) na Fase Final.

MOTIVAÇÃO

- O CBI é o torneio de maior destaque do CXEB e destinado exclusivamente ao Corpo Social do clube;
- Os classificados para a Fase Semifinal integrarão, como bonificação o Categoria Especial do Clube;
- Dependendo do nível de força dos grupos formados, poderá ser possível a obtenção de 1/2 Norma do título de MBXP - Mestre Brasileiro de Xadrez Postal - o que se espera ocorrer a partir da Fase Semifinal;
- A partir da Fase Semifinal, todos os participantes terão seus resultados computados para o Rating ICCF;
- Ao Campeão do torneio, serão outorgados os títulos de Campeão Brasileiro de Xadrez Postal e Mestre Brasileiro de Xadrez Postal - MBXP - e receberá ainda Taça alusiva ao certame.

NÃO HÁ TAXAS DE INSCRIÇÃO - PARTICIPE - INSCREVA-SE

TAÇA BRASIL INDIVIDUAL - FASE PRELIMINAR - série 2009

FASE PRELIMINAR - VERSÕES POSTAL EMAIL E SERVIDOR

INSCRIÇÕES ABERTAS ATÉ 30/10/09.
INÍCIO PREVISTO A PARTIR DE 31/03/09.

CONDIÇÕES

A Taça Brasil é um torneio aberto, nele podendo se inscrever sócios de todas as categorias e não sócios.

Para jogar as fases semifinal e final é necessário ser associado ativo do CXEB.

Será permitida a inscrição em até 03 (três) grupos, numa mesma versão, ou na soma das versões (PO EM SD).

Os grupos serão formados para início a partir de 31/03/09, na medida em que as inscrições forem feitas, observada a conveniência de equilibrar as forças dos grupos.

Os grupos serão formados com 9 ou 11 jogadores, classificando-se 2 (dois) jogadores por grupo para a disputa de uma das Semifinais a serem jogadas no ano de 2010 e seguintes.

Os grupos de semifinal a serem formados a partir de meados de 2010 dependerão do número de classificados existentes naquela oportunidade e serão formados levando em consideração a origem dos classificados na preliminar, devendo na época ser publicado edital contendo as informações necessárias. Naquela oportunidade aqueles que tiverem direitos postergados, poderão se inscrever para as semifinais que mais lhe interessarem.

A futura realização de uma fase semifinal das versões POSTAL ou POR EMAIL, condiciona-se à existência de um mínimo de 9 (nove) candidatos entre os que obtiveram direito nas preliminares cujas inscrições ora são abertas ou direitos de outras origens, mas que se manifestem favoravelmente em jogar a versão considerada. A FASE FINAL será jogada exclusivamente por SERVIDOR. Na hipótese de haver jogador classificado para a FASE FINAL que não tenha condições de adequar-se a esta norma a Diretoria do Clube estudará uma forma de superar essa dificuldade.

Os grupos de Preliminar da Taça Brasil serão identificados seqüencialmente, pelo ano de inscrição dos jogadores, contendo a identificação da versão em disputa, da seguinte forma: TBI (SD) Prelim 01/09, ou TBI (PO) Prelim 01/09 ou TBI (EM) Prelim 01/09, devendo a futura identificação das Semifinais obedecer o mesmo critério. Somente as finais, terão numeração seqüencial com indicação da versão.

PRÊMIOS E DIREITOS

- Semifinalistas: ingresso na Categoria Especial para os sócios da Categoria Aberta;
- Finalistas: ingresso na Categoria Superior para os sócios da Categoria Especial, direito de participar da próxima Semifinal da Taça Brasil; direito de participar da próxima Semifinal CBI para os primeiros 5 (cinco) colocados;
- Campeão: direito de participar da próxima Final de CBI, da próxima Final de TBI e Taça alusiva;
- Em qualquer das fases, dependendo do nível de força dos grupos que se organizarem, o direito de disputar 1/2 norma de MBXP Mestre Brasileiro de Xadrez Postal (espera-se que atinja o nível mínimo necessário RM 1150 a partir da fase semifinal).

NÃO HÁ TAXA DE INSCRIÇÃO - PARTICIPE

TAÇA BRASIL INDIVIDUAL – série 2007 - FASE SEMIFINAL **Versão SERVIDOR (SD)**

INSCRIÇÕES ABERTAS ATÉ 30 de abril de 2009

INICIO PREVISTO: 30 de maio de 2009

CONDIÇÕES:

Encerrada a Fase Preliminar da TBI série 2007 (SD), estão convocados os seguintes associados para a Fase Semifinal, na forma do Art.29 do RJO:

- a. Todos os classificados na fase preliminar;
- b. Todos os finalistas da TBI anterior — XX TBI
- c. As três maiores pontuações do último TBE;
- d. Os portadores de títulos de mestre do CXEB, CADAP, ICCF e CBX;

PRÊMIOS E DIREITOS:

- Finalistas: Ingresso na Categoria Superior para os sócios da Categoria Especial; direito de participar da próxima semifinal de Taça Brasil; direito de participar da próxima semifinal de CBI para os 5 primeiros colocados;
- Campeão: Direito de participar da próxima final de CBI; da próxima final de Taça Brasil e uma linda taça;
- Dependendo do nível de força dos grupos que se organizarem, o direito de disputar 1/2 norma de Mestre Brasileiro de Xadrez Postal (A fase semifinal deverá atingir o nível de força mínimo necessário; Rating Médio de 1150).

NÃO HÁ TAXA DE INSCRIÇÃO

PARTICIPE! INSCREVA-SE JÁ! PARTICIPE! INSCREVA-SE JÁ!

Solucionismo (24)

Pedro Luiz de Oliveira Costa Neto - politeleia@uol.com.br
Rua Alves Guimarães, 408/104 – CEP 05410-000 – São Paulo - SP

A coluna completa seu quarto ano de existência ainda padecendo de um maior retorno por parte dos leitores, o que leva seu redator a se indagar se de fato estes existem. Caso na verdade não existam, o esforço por sua confecção talvez não se justifique. Alguma palavra a este respeito?

Nesta versão, conforme exposto na anterior, o sexto problema, de nossa autoria, completa o binômio denominado, em face das semelhanças e diferenças dos problemas, de “Esaú e Jacó”.

O XIII CBS – Campeonato Brasileiro de Soluções estendeu-se de dezembro de 1997 a julho de 1998, coordenado por Oswaldo Faria, Gerd Giebel e Luiz do Prado, sob organização da UBP – União Brasileira de Problemistas. Teve 32 participantes na fase preliminar, 27 na semifinal, com 8 classificados para a fase final ao vivo no Rio de Janeiro, à qual compareceram 4 participantes. Os três primeiros colocados foram, pela ordem: J. Maffei Filho (RJ), Sergio Milward (RJ) e E. A. Lira (PB). Este redator compartilhou um honroso 7º lugar com mais 5 companheiros.



SALA DE XADREZ DO CXEB

Jogue na sala de xadrez do CXEB: <http://www.interajedrez.com/CXEB/sp4.htm>

Principais vantagens:

- Não há extravios de cartas e emails;
- Não é necessário se preocupar com o controle de tempo. O provedor envia um email com todas informações necessárias para você e seu adversário.

Obs.: É necessário guardar sempre o último email enviado ou recebido, para caso de algum imprevisto;

PROBLEMAS



1) ≠ 2

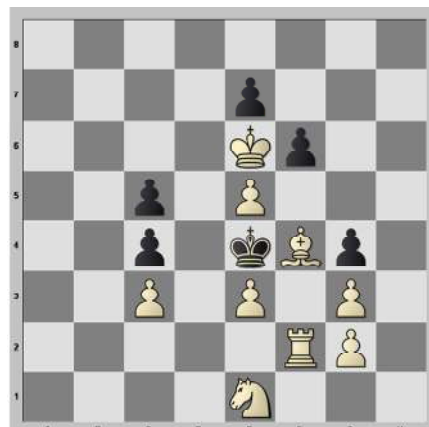

2) ≠ 3

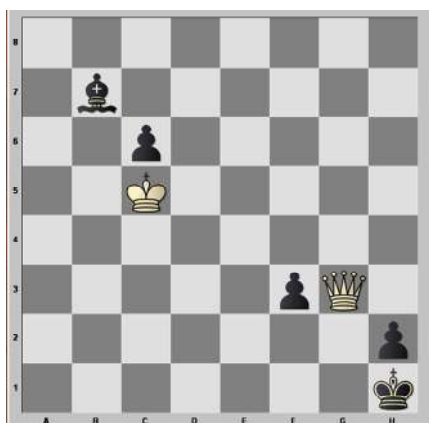

3) ≠ 5

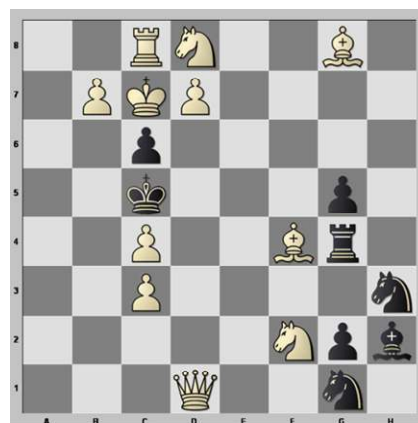

4) S # 2



5) H ≠ 3

a) Diagrama

b) Bb3 → c2

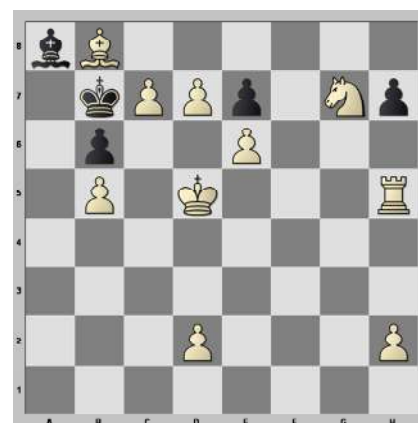

6) S # 10

C.X.E.B. - RATING DOS ASSOCIADOS ATIVOS

Torneios Calculados:

XX CBI Pr 03; XXIII TB SF 03; TB Série 2007 Preliminar Grupos 01, 02, 03 e 08; XIV CBV Pr Grupos 01 a 03; TC/S 12 e 13; TC/E 07; TC/A Grupos 04, 17, 18 e 19; Torneios Temáticos: Série G Grupos 01.02, 01.03 e 02.02; Série H Grupos 01.01 a 01.04, Grupos 02.02 a 02.05, Grupos 03.01 a 03.05 e Grupos 04.01 a 04.05; Série I Grupos 01.01, 01.03, 01.04 e 01.05, Grupos 02.01, 02.03, 02.04, 02.05 e 02.06; Grupos 03.02 a 03.07; Grupos 04.01, 04.02, 04.04 e 04.05.

CXEB - 50 Maiores Pontuações em Janeiro/2009

POS	RATING	NOME DO ASSOCIADO	POS	RATING	NOME DO ASSOCIADO
1	1440	LUIS ALMIRON	26	1325	NATALINO CONSTANCIO FERREIRA
2	1435	CARLOS EVANIR COSTA	27	1323	MILTON GONCALVES SANCHEZ
3	1431	PAULO EDISON TERRES CHACON	28	1321	RAMIRO DA COSTA ALMEIDA
4	1407	PAULO CEZAR OLIVEIRA TORTORA	29	1313	TELMO SEBASTIAO BUENO
5	1406	JOAO CARLOS DE OLIVEIRA	30	1311	DENIS MOREIRA LEITE
6	1395	ALBERTO MOURAO BASTOS	31	1311	SERGIO LUIZ DE SOUZA
7	1383	LUIZ CLAUDIO GUIMARAES	32	1309	RICARDO ERNESTO RAIN
8	1381	ANTONIO CARLOS R CIPOLLI	33	1309	ROMEU EDGAR MUNDSTOCK
9	1379	CESAR ROBERTO DA SILVA REIS	34	1306	WARNER BRUCE KOVER
10	1366	JORGE DE SA CAVALCANTI	35	1306	RODRIGO VELOSO FARGNOLI
11	1365	MÁRCIO BARBOSA DE OLIVEIRA	36	1302	FAUSTO MONTEIRO MESQUITA JR
12	1358	REYNALDO AUGUSTO F ALVARENGA	37	1302	MARIO SERGIO SOUZA GUIMARAES
13	1353	NEVIO JOAO	38	1302	UBIRAJARA MARTINS MESQUITA
14	1351	BOLIVAR RIBEIRO GONZALEZ	39	1300	ORNELIO DE SOUZA
15	1351	EDUARDO ALMEIDA DINIZ	40	1299	JUAREZ LEAL DE SOUZA
16	1346	AIRTON FERREIRA DE SOUZA	41	1299	MARCO AURELIO FERREIRA MAIA
17	1345	JOSE JOAQUIM DE AMORIM NETO	42	1298	RUY CASTRO MONTEIRO DA SILVA
18	1343	ALFREDO DUTRA	43	1295	BERTO JOSE COSTA
19	1340	VICENTE MAJO DA MAIA	44	1295	MILTON WEYRICH
20	1335	GILSON LUIS CHRESTANI	45	1294	MARCOS ANTONIO DOS SANTOS
21	1334	ALBERTO FRANCISCO DILLENBURG	46	1293	FABIO BIDART PICCOLI
22	1332	ABDIAS NEVES DE MELO FILHO	47	1290	FLAVIO ARNALDO BRAGA SILVA
23	1330	CLORIVALDO FERNANDES DE ABREU	48	1287	ROLF DIETER BUCKMANN
24	1328	DORGIVAL OLAVO GUEDES JUNIOR	49	1285	JOSE ANTONIO S GONCALVES
25	1327	JOSE REITOR RIZZARDI	50	1285	JOAO ALBERTO CORREIA DA SILVA

ANUNCIE SEU PRODUTO OU SERVIÇO NA RBXP

1 página - R\$ 150,00 1/2 página - R\$ 90,00 1/3 página - R\$ 60,00

Desconto de 10 %, para publicação em 03 edições consecutivas

CXEB – Ordem alfabética

POS	Rating	Nome do associado	POS	Rating	Nome do associado
22	1332	ABDIAS NEVES DE MELO FILHO	203	1000	DANILO NAMO
83	1212	ACARY BARBOSA	30	1311	DENIS MOREIRA LEITE
242	969	ADALBERTO JOAO F DE OLIVEIRA	216	1000	DENNIS LUCAS GONÇALVES
156	1067	ADILSON MARTINS COELHO	124	1126	DIONISIO KISS
189	1011	ADNAN MEDEIROS BEZERRA	249	952	DJALMA DOS REIS
188	1012	ADRIANO ALBIANI BARATA	24	1328	DORGIVAL OLAVO GUEDES JUNIOR
184	1019	AFONSO RICARDO DE OLIVEIRA	230	989	EDILTON FERREIRA DIAS ARAUJO
192	1008	AGENOR TEIXEIRA LEITE ANDRADE	86	1197	EDMUNDO DE LACERDA FILHO
16	1346	AIRTON FERREIRA DE SOUZA	190	1010	EDSON SYLVIO GUIMARAES
180	1021	ALAOR FRANCO MARTINS	232	982	EDSON TAFNER
21	1334	ALBERTO FRANCISCO DILLENBURG	15	1351	EDUARDO ALMEIDA DINIZ
6	1395	ALBERTO MOURAO BASTOS	114	1141	EDUARDO ARRUDA CUNHA
57	1271	ALCINDO LUZ BASTOS SILVA FILHO	217	1000	EDUARDO BATISTA QUEIROZ DA SILVA
166	1049	ALEXANDRE ADAM	58	1268	EDUARDO LAVIERI MARTINS
234	982	ALEXANDRE COSTA DE ALMEIDA	205	1000	EDUARDO LUIZ DA SILVA
173	1034	ALEXANDRE DOS R G PASSAES	219	1000	EDUARDO SANTOS BENAZZI
111	1148	ALEXSANDRO D BRANDAO HUDSON	235	980	ELIZEU MACIEL DA SILVA
18	1343	ALFREDO DUTRA	256	941	ELOMAR GERHARDT
119	1132	ALTAMIR PENHA MORATO	136	1106	EMILIANO CARLOS B.CASTOR
237	978	ALUISIO JOSE LOBO MAIA	56	1275	ERCIO PEROCCHO JUNIOR
139	1096	ANDRE CARLOS SALZANO MASINI	60	1265	ERIC KRIEGER VON BOROWSKI
208	1000	ANDRE FABRICIO DA SILVA	82	1213	ERMANO SOARES DE SA
204	1000	ANDRÉ HENRIQUES DE LIRA	80	1216	ESTEVAO TAVARES NETO
158	1062	ANDRE LOPES NETTO	153	1069	EVANDRO MOREIRA NUNES
123	1127	ANGEL PORTAL	168	1041	EVERALDO DE ASSIS BORGES
253	949	ÂNGELO GONÇALO DA SILVA	46	1293	FABIO BIDART PICCOLI
214	1000	ANSELMO F. MOREIRA RICKER	212	1000	FABIO LUIZ
68	1251	ANTOINE RENE S.ROWIES	36	1302	FAUSTO MONTEIRO MESQUITA JR
8	1381	ANTONIO CARLOS R CIPOLLI	269	895	FERNANDO A MEDEIROS DO O
129	1122	ANTONIO CARLOS RAPOSO	89	1192	FERNANDO CEZAR POZZA
157	1063	ANTONIO CARVALHO NUNES JR	138	1102	FERNANDO MARTINHO
221	997	ANTONIO CORDEIRO FILHO	47	1290	FLAVIO ARNALDO BRAGA SILVA
145	1080	ANTONIO FERNANDO M B RUPOLO	211	1000	FLAVIO FREITAS
174	1033	ANTONIO FERNANDO P. DA SILVA	116	1133	FLAVIO JUAREZ FEIJO
227	993	ANTONIO MARIO BATISTA LIMA	254	946	FRANCISCO ARIVANIO DE MELO
76	1231	AROLDI TEIXEIRA DE ALMEIDA	178	1025	FRANCISCO DE CASTRO SILVA
272	886	ATOS PEIXOTO FALKENBACH	69	1249	FRANCISCO JOSE BAENA DE MORAES
183	1019	AURELIO HAUSEN MELO	104	1153	FRANCISCO JOSE VAZ PORTO
43	1295	BERTO JOSE COSTA	213	1000	GABRIEL ARAUJO MEDEIROS
118	1132	BIANOR DE OLIVEIRA NEVES	185	1017	GERARDO AVELLAN
14	1351	BOLIVAR RIBEIRO GONZALEZ	133	1113	GERSON DE SOUZA BAPTISTA
197	1001	BRUNO OLIVEIRA MARONEZE	20	1335	GILSON LUIS CHRESTANI
63	1262	CARLOS ALBERTO JORIO EBOLI	210	1000	GUSTAVO FREITAS
267	900	CARLOS ALBERTO SOUZA CARDOSO	229	992	HAROLDO DE BARROS SALLES
252	949	CARLOS ALCINO VALADAO LOPES	137	1103	HEDERY VIDIGAL
2	1435	CARLOS EVANIR COSTA	102	1156	HELICIO TADEU NERY DE CASTRO
239	975	CARLOS IGUTI	201	1000	HELDER OCTAVIO RODRIGUES BORGES
74	1236	CARLOS LINS ROSAS	100	1157	HELOISA STANGE AMORIM
97	1171	CARLOS ROBERTO DUARTE TOWKAN	182	1020	HERACLIDES ABREU LOPES
179	1024	CARLOS RODRIGUES DE MORAIS	92	1187	IRAJA LEONARDO DA FONSECA
142	1083	CELIO FERRAZ RIBEIRO	251	949	IRINEU VIEIRA DA PAIXAO
94	1182	CELSO DE RUI BEISIEGEL	59	1265	ITALO GERMANO BRASIL TRAVI
132	1117	CELSO LUIZ DA SILVA	105	1150	IVAN MARQUES DA SILVA
9	1379	CESAR ROBERTO DA SILVA REIS	93	1182	IVO IAHN
198	1000	CHARLES MANN DE TOLEDO	130	1122	JAIDER FRANCISCO ALBERGARIA
125	1125	CHRISTIAN ALFRED CARLSEN	250	950	JAIME CERQUEIRA DE OLIVEIRA
171	1036	CLAUDIO ROBERTO VIGNA	147	1077	JAIME LUIS HENKES
263	927	CLEBER LHOTELLIER BEZERRA	91	1189	JALDEMAR RODRIGUES DE SOUZA
23	1330	CLORIVALDO FERNANDES DE ABREU	280	820	JANDIR GOYHENEIX MADUREIRA
244	964	DALTRO ALVES PEREIRA	50	1285	JOAO ALBERTO CORREIA DA SILVA

POS	Rating	Nome do associado	POS	Rating	Nome do associado
196	1001	JOAO APARECIDO DE CAMARGO	11	1365	MÁRCIO BARBOSA DE OLIVEIRA
271	888	JOAO BAPTISTA DE CARVALHO	131	1120	MARCO ANTONIO SALLES DE BARROS
5	1406	JOAO CARLOS DE OLIVEIRA	41	1299	MARCO AURELIO FERREIRA MAIA
95	1177	JOAO DE DEUS CARVALHO	228	993	MARCO AURELIO LYRIO REIS
78	1222	JOAO EDUARDO P ABRAMIDES	45	1294	MARCOS ANTONIO DOS SANTOS
246	959	JOAO FRANCISCO DOS SANTOS	279	830	MARCOS ANTONIO FERREIRA BUENO
109	1148	JOAO JOSE ARAUJO MOURA FILHO	268	897	MARCOS ANTONIO NATAL GOMES
117	1133	JOAO LOPES COELHO	122	1127	MARCOS SALLES NAVARRO
155	1067	JOAO VICTOR DA SILVA	52	1282	MARCUS ANTONIO ROLIM SILVA
281	783	JORGE ALBERTO DACAL MENDES	202	1000	MARILIA RAEDER AUAR OLIVEIRA
113	1142	JORGE ANDRE PREGUN	167	1044	MARIO ALEXANDRE C.NORMANDO
10	1366	JORGE DE SA CAVALCANTI	88	1196	MARIO FAINI
163	1054	JORGE JERONIMO F.DOS SANTOS	37	1302	MARIO SERGIO SOUZA GUIMARAES
238	978	JORGE LUIZ DE MORAES TOURINHO	266	914	MARIO SOARES
51	1283	JORGE PEREIRA GONCALVES FILHO	126	1125	MARIO VALENTIM DOS SANTOS JR
49	1285	JOSE ANTONIO S GONCALVES	159	1062	MATHEUS BACILA DE MESQUITA
262	929	JOSE ANTONIO SANCHEZ	165	1049	METRY BACILA
54	1279	JOSE CARLOS MESQUITA FARIAS	209	1000	MICHEL DE OLIVEIRA COSTA
121	1130	JOSE CELIO COLTRO	27	1323	MILTON GONCALVES SANCHEZ
175	1031	JOSE DOS SANTOS BRASIL LEITE	44	1295	MILTON WEYRICH
265	916	JOSE EDUARDO CAMPOS NASCIMENTO	164	1050	NAJILA MEDEIROS BEZERRA
84	1211	JOSE GETULIO MARTINS SEGALLA	26	1325	NATALINO CONSTANCIO FERREIRA
17	1345	JOSE JOAQUIM DE AMORIM NETO	195	1002	NELSON LOPES
200	1000	JOSE MARINHO ALVES FILHO	13	1353	NEVIO JOAO
162	1056	JOSE RAIMUNDO PEREIRA GOMES	240	971	NURIA MENDES SANCHES
25	1327	JOSE REITOR RIZZARDI	64	1262	ODILO BLANCO LIZARZABURU
72	1242	JOSE RIBAMAR DA COSTA ASSUNCAO	39	1300	ORNELIO DE SOUZA
141	1087	JOSE ROMAIN T. COSTA SILVA	151	1071	OSVALDO MAKOTO YASUDA
152	1069	JOSE SEVERINO DE MAGALHAES	223	996	OSWALDO CABRAL FRANCO
146	1077	JOSE SFIRRI	231	988	PAUL ANDERSON TONON
40	1299	JUAREZ LEAL DE SOUZA	248	953	PAULO ADRIANO MATOZO
193	1007	JUAREZ RODRIGUES BELEM JR	96	1173	PAULO AMILCAR GOENEZ BRIAO
224	996	JULIO CESAR ALBERTO MOORE	73	1241	PAULO BECHARA DUTRA
273	875	KASSIO RODRIGO BARBOSA	140	1091	PAULO CAETANO BRACCO
61	1263	LAIR VALIO ALVES	236	979	PAULO CESAR FERREIRA
108	1149	LAURO M. DE PAULA MENDES SOBRINHO	261	929	PAULO CESAR SILVEIRA FERREIRA
274	870	LEONARDO DAMIGO	4	1407	PAULO CEZAR OLIVEIRA TORTORA
143	1082	LEONARDO GUEDES DE MAGALHAES	3	1431	PAULO EDISON TERRES CHACON
215	1000	LUCIANO KRAUSE CENCI	62	1263	PAULO FALCONI
257	941	LUIS ALBERTO DE LIMA PIRES E BARROS	101	1156	PAULO FERRAZ AYROSA
1	1440	LUIS ALMIRON	107	1150	PAULO FRANCISCO NUNES
120	1132	LUIS MOLIST VILANOVA	247	957	PAULO HENRIQUE DARTIBALE
225	996	LUIZ ADELAR GUELF	148	1076	PAULO KLINGER MONTEIRO
75	1236	LUIZ ANGELO MARQUES NORONHA	134	1111	PAULO ROBERTO BRAGAGNOLLO
144	1082	LUIZ BARBOSA SINEIRO	149	1075	PAULO ROBERTO FERREIRA BRITO
259	935	LUIZ CARLOS DE ARRUDA BOTELHO	181	1020	PAULO ROBERTO MENDONCA
264	920	LUIZ CARLOS RIBEIRO DE CAMARGO	85	1204	PAULO ROBERTO P.FONSECA
7	1383	LUIZ CLAUDIO GUIMARAES	67	1255	PAULO ROBERTO T MARCZYKOSKI
55	1276	LUIZ DE MAGALHAES CARVALHO	161	1056	PAULO SERGIO E SILVA
81	1215	LUIZ DO PRADO	128	1122	PEDRO LUIZ DE O COSTA NETO
278	831	LUIZ FERNANDO DO CARMO	199	1000	RAFAEL DUALIBE LEITAO
106	1150	LUIZ FRANCISCO SILVA BARBOSA	28	1321	RAMIRO DA COSTA ALMEIDA
233	982	LUIZ GONZAGA RAMALHO	66	1258	REGINALDO DE C. CERQUEIRA FILHO
169	1038	LUIZ MAZZAROLO NETO	103	1156	REGINALDO DE CASTRO CERQUEIRA
276	858	MARCELO ACHKAR CURY	258	941	REGINALDO SCARABELI CANDIDO
154	1069	MARCELO BRUNO RODRIGUES	218	1000	RENATO GAIA PREGUN
226	994	MARCELO CLAUDIO FAUSTO MAIA	12	1358	REYNALDO AUGUSTO F ALVARENGA
170	1038	MARCELO GUSMAO ARNOSTI	32	1309	RICARDO ERNESTO RAIN
186	1016	MARCELO MOURA DE SOUZA	194	1006	RICARDO RIZZO CORREA GALVAO
112	1148	MARCIO ANTONIO ALMEIDA	65	1258	RICHARD MITSUO FUZISHAWA

POS	Rating	Nome do associado	POS	Rating	Nome do associado
87	1197	ROBERTO BENTES MONTEIRO	222	996	TIBOR RABOCZKAY
241	970	ROBERTO DANTAS	77	1228	TOMAZ DE AQUINO PETRAGLIA
98	1170	ROBERTO GONCALO DA SILVA	53	1280	TORBEN ERIK CARLSEN
255	943	ROBERTO JOSE M.SONDERMANN	260	930	TORQUATO DE GODOY
206	1000	RODRIGO FREITAS	275	860	UBIRAJARA DE OLIVEIRA BARROSO
35	1306	RODRIGO VELOSO FARGNOLI	38	1302	UBIRAJARA MARTINS MESQUITA
79	1219	ROGERIO EINLOFT DO AMARAL	90	1190	UILDE ENICO MONTEIRO
48	1287	ROLF DIETER BUCKMANN	243	969	URI ELIAT HORPACZKY
33	1309	ROMEU EDGAR MUNDSTOCK	135	1107	VALDIR TAVARES DOURADO
177	1027	ROSICLER SIMOES	150	1073	VALDIVINO CARLOS FRIACA
42	1298	RUY CASTRO MONTEIRO DA SILVA	277	857	VALMARI MATOS
70	1247	SALVADOR HOMCE DE CRESCE	71	1246	VANILDO JOAO KAUPERT
207	1000	SELTON DA COSTA SIQUEIRA	110	1148	VICENTE DE PAULA A DE BRITO
176	1028	SERGEI DE ALMEIDA	19	1340	VICENTE MAJO DA MAIA
127	1124	SERGIO GONCALVES BARBOSA	99	1165	VIDAL SILVA JUNIOR
191	1009	SERGIO LUIS BADOLATI RODRIGUES	115	1136	WAGNER DE MELO FRANCO SILVA
31	1311	SERGIO LUIZ DE SOUZA	160	1057	WAGNER FERRARO DA COSTA
220	1000	SERGIO MAIA	270	894	WAGNER KERN VELASQUES
172	1034	SERGIO VIEIRA MILWARD AZEVEDO	34	1306	WARNER BRUCE KOVER
29	1313	TELMO SEBASTIAO BUENO	245	964	WELTON LUIZ ALVES
			187	1015	ZEOMAX BEZERRA

COLUNA DO INICIANTE

Marcos Antônio dos Santos - cxebeano@yahoo.com.br
AN - Árbitro Nacional Confederação Brasileira de Xadrez

O MR. DEC é um sistema simples, para que o iniciante possa analisar qualquer posição e saber quem está melhor e onde ele deve melhorar. Um sistema simples e efetivo.

MR. DEC:

M (MATERIAL)

R (REI)

D (DESENVOLVIMENTO)

E (ESTRUTURA DE PEÕES)

C (CENTRO)

M (Material):

Devemos lembrar o valor das peças: Rei (vale a partida), Dama (10), Torre (5), Bispo (3), Cavalo (3) e peão (1). Basta contar qual jogador tem mais pontos que o adversário.

R (Rei):

“O Rei no centro é um Rei morto!!” Devemos rocar tão logo seja possível. Cada vez que avançamos um dos peões que defenda o Rei, criamos debilidade.

D (Desenvolvimento):

Desenvolvimento é quando uma peça é movida de sua casa original. Quanto maior o número de peças movidas, tanto maior é o desenvolvimento.

E (Estrutura de Peões):

Devemos contar o número de “ilhas” de peões (peões unidos). Quanto menor o número de “ilhas”, maior será a vantagem. Também devemos contar qual jogador possui menos debilidades na estrutura de peões (peão isolado, peão atrasado e peão dobrado).

C (Centro)

O Centro é formado pelas casas d4, d5, e4, e5. Quem domina o maior número de casas tem vantagem. Você domina uma casa quando tem 1 (um) ataque a mais que as defesas. Por exemplo: você ataca a casa 2 (duas) vezes e o adversário só defende 1 (uma) vez.

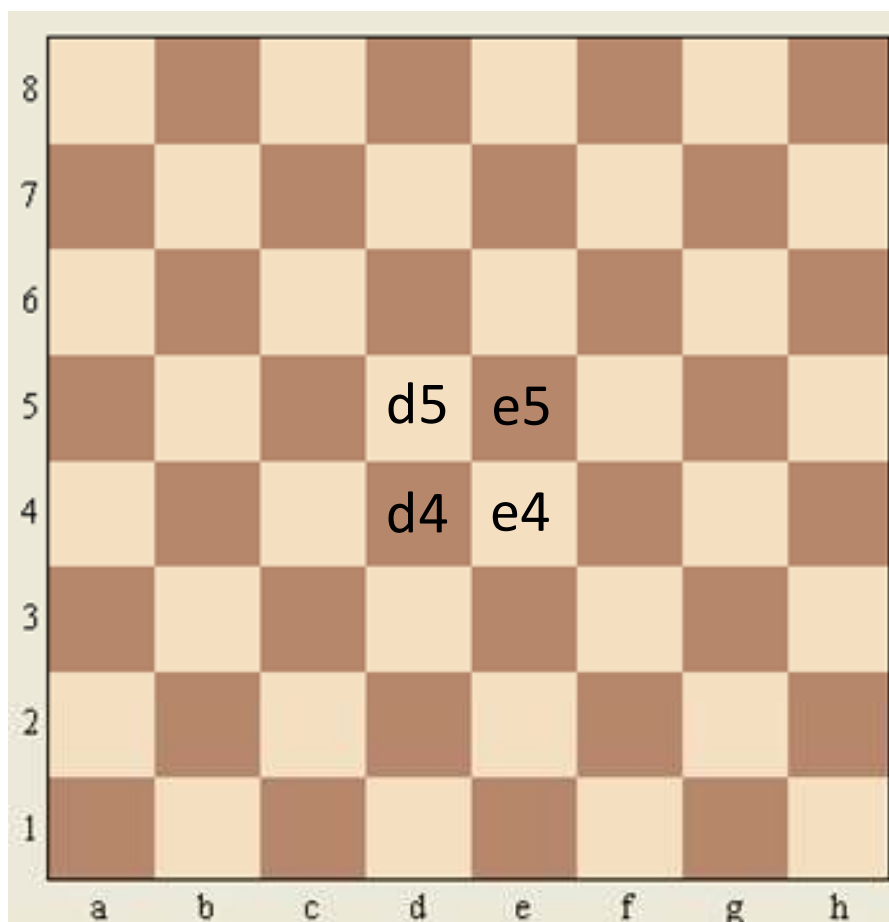

Soluções

1. B. Preciosi, Problemlad, 1957 – 1º prêmio

1. Dc5! (Zugzwang)

2. M. Milliniemy, Suomen Skakki, 1952 – 1º prêmio

1. Bh6!	fxe5	2. Tf3	gxf3	3. gxf3#
	f5	2. Te2	f4	3. exf4#

3. E.M.H. Guttmann, Spingaren, 1959

1. Rb6 Bc8 2. Df2 Bh3 3. Rc5 Bg2 4. De1 + Bf1 5. Dxf1#

4. Vladan Vuckovic, 1995

1. De2! Ameaça	2. Bd6 +	Bxd6#
Txf4	2. Ce4 +	Txe4#
Cxf4	2. Ce6 +	Cxe6#
gxf4	2. De3 +	fxe3#
Bxf4 +	2. De5 +	Bxe5#
Tg3	2. Be3 +	Txe3#

5. Macislovas Rimkus, Lituânia, 2008

a) 1. b5	Rd2	2. b4	Tc4	3. Da3	Cc3#
b) 1. Da3	Cxa3	2. b5	Cxc2	3. Bb6	Ta3#

6. P.L.O. Costa Neto, 2007 (Jacó)

1. Ce8 h6	2. Cf6 exf6	3. Re4 f5 +	4. Rf3 f4	5. Te5 h5
6. Te1 h4	7. Rg2 h3 + (por exemplo)			8. Rh1 f3
9. Tf1 f2	10. c8 (C)! Rxb8#			

As partidas e artigos candidatas a publicação na RBXP, devem ser enviadas ao editor: **Jorge André Pregun** (Av. Benedito C. Andrade, 1007- Ap. 42 – Bloco 2 – Jundiaí – SP 13212-070) E-mail: revista@cxeb.org.br

Internet leva clubes de xadrez na capital paulista à falência

Carolina Araújo

Da Folhapress - Em São Paulo (SP)

Na noite do dia 13 de dezembro, sábado, o jogador de xadrez Panayote Meidanis lia um jornal no Clube de Xadrez de São Paulo. Sozinho no salão com mais de 50 mesas quadriculadas, aguardava a chegada de um potencial adversário para jogar uma partida.

PORTEIRO RELEMBRA ANOS BONS

O xadrez já foi popular em São Paulo. Testemunha ocular disso, Virgílio Agostinho Oliveira, de 78 anos, porteiro do Clube de Xadrez de São Paulo desde 1953, lamenta a falta de interesse atual. "Há alguns anos, aqui era animado até de madrugada. Hoje, me dá tristeza ver o salão tão vazio."

Após 55 anos de trabalho no local e já aposentado, "seu Virgílio", como é conhecido, segue trabalhando no clube todos os dias, mesmo que, devido aos problemas financeiros, seus salários estejam atrasados há vários meses.

O ambiente vazio no terceiro andar do prédio na rua Araújo, na região da República, traz poucas evidências de que aquele tenha sido o palco dos principais torneios de xadrez do Brasil nos últimos anos.

Ou de que, na década de 60, 800 sócios freqüentassem o espaço, contra os pouco mais de 40 que, atualmente, ainda pagam a mensalidade de R\$ 40.

Nem a tradição salva da decadência o Clube de Xadrez de São Paulo (CXSP), o mais importante do país e, fundado há 106 anos, o mais antigo do continente americano.

A dívida atual ultrapassa R\$ 20 mil, diz o presidente da entidade, Celso Freitas. A receita com mensalidades está longe do valor das despesas fixas, de cerca de R\$ 4.000 por mês.

Para reduzir custos, o clube restringiu dias e horários de funcionamento e tirou seu site do ar. Na semana passada, ficou dias sem água por falta de pagamento. "O xadrez é vítima da internet", afirma Freitas, que crê que a popularização dos jogos on-line tornou os enxadristas pouco interessados em encarar rivais de carne e osso.

"A qualquer hora e em qualquer lugar, achamos na internet um parceiro para um jogo. Não é preciso um clube", diz.

Por falta de quorum, os torneios internos são semanalmente cancelados. Já os campeonatos profissionais, por falta de patrocínio, são realizados em outros locais. E os sócios que ainda aparecem podem esperar horas por um oponente.

O número de sócios é tão reduzido que o Conselho Deliberativo, que elege o presidente, não preenche as 27 vagas. Hoje são 12 membros, diz o conselheiro Marius Van Riemsdijk.

Além das mensalidades, a fonte fixa de renda era o aluguel de parte do prédio de que o clube é dono. Mas a igreja evangélica que ocupava um dos andares e irritava os enxadristas com o barulho deixou o local.

O Banco Itaú, parceiro histórico, retirou patrocínio desde que Sérgio Freitas, diretor do banco e presidente da Confederação Brasileira de Xadrez, rompeu com a diretoria em 2007. A Copa Itaú, maior torneio aberto do país, não ocorreu no ano passado.

O clube ficava com a renda das inscrições do evento, que reunia cerca de 200 enxadristas e distribuía em média R\$ 20 mil em prêmios, números altos para o esporte no país.

Contudo, Sérgio Freitas diz que é um erro relacionar a crise ao fim da Copa Itaú. Segundo o ex-mecenas, erros administrativos levaram o clube à falência. "Faltou realismo. As diretorias não viram as mudanças entre as gerações e continuaram com hábitos dispendiosos antigos."

Eduardo Passos, sócio desde os anos 60, concorda. Diz que os dirigentes abandonaram os sócios para priorizar torneios profissionais, que dão prejuízo devido a cachês e prêmios altos.

"Hoje não temos jogadores formados no clube e os grandes mestres nem aparecem aqui. Fica difícil sobreviver", disse.

Apesar do cenário desanimador, o presidente atual acha que as dívidas diminuirão em 2009. Foi fechada parceria com a Semp Toshiba, que poderá render cerca de R\$ 60 mil.

A federação paulista diz também ajudar. "Fazemos eventos na sede e pagamos o aluguel do espaço", afirmou Horácio Prol Medeiros, presidente da entidade, que faz ressalvas. "O CXSP é apenas um entre nossos 40 filiados. Nossa ajuda é voluntária, e não obrigatória."

Para Freitas, as iniciativas são bem-vindas. "Será uma perda significativa se o clube deixar de existir. Não há espaço melhor para jogar xadrez."

As partidas e artigos candidatas a publicação na RBXP, devem ser enviadas ao editor: **Jorge André Pregun** (Av. Benedito C. Andrade, 1007- Ap. 42 – Bloco 2 – Jundiaí – SP 13212-070) E-mail: **revista@cxeb.org.br**

Match: Capablanca x Corzo – Havana (1901) - I

(colaboração e tradução: Vidal Silva Junior)

Capablanca, Jose Raul (12 anos) – Corzo y Prinzipe, Juan (28 anos)

Match Havana (1), 17.11.1901

[C47] Abertura Escocesa

1.e4 e5 2.♘f3 ♘c6 3.d4 exd4 4.♘xd4 ♗f6 5.♘c3 ♖b4 6.♘xc6 bxc6 7.♔d3?



(nesta época, Capablanca, como afirma em seu livro "Mi Carrera de Ajedrez", desconhecia completamente as aberturas. Que pudesse vencer sem preparação teórica a um jogador tão experimentado como Juan Corzo, e em um match, é a melhor demonstração de seu gênio, que muito em breve seria reconhecido por todo o mundo. Tem-se que fazer constar, também, que na época em que se jogou a presente partida, a abertura escocesa se praticava com

muita frequência e que um dos mestres do futuro campeão mundial, Celso Golayo (Logroño, 1820 – Havana, 1898) era um grande conhecedor desta linha, com a qual obteve triunfos esplêndidos frente a Steinitz e Blackburne. A jogada correta é **7. ♖d3**, com um jogo rico em possibilidades para os jogadores de estilo combinativo) **7...0-0 8.♖d2 ♖xc3 9.♖xc3 ♗xe4 10.♔xe4 ♖e8 11.♖e5 f6**

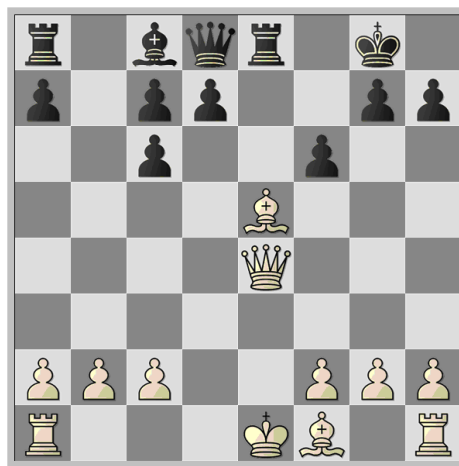

(As negras ganharam um peão e tem a iniciativa. Não há temor **12. ♔c4+ ♗h8**, e o bispo sempre se recupera com excelente jogo) **12.0-0-0 fxe5 13.♖d3 ♗g5+ 14.♗b1 ♔h6 15.c4 ♖b7 16.♔f5 d5 17.g4**

(



A única possibilidade das brancas é um ataque sobre o rei adversário, mas as negras afastam o perigo sem dificuldade) 17...♗c8



(acabando com as esperanças do pequeno Capablanca. Agora resultará forçado trocar as damas, pois 18. ♔f3 e4 ganha uma peça) 18. ♔h5 ♔xh5 19.gxh5 ♗g4 20. ♖c1 e4 21. ♗f1 d4 22.h6 g6

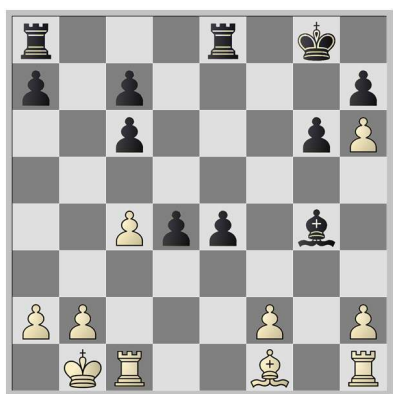

(Não 22. ... gxh6 23. ♖g1 h5 24.h3, ganhando o bispo) 23. ♖g1 ♗h5 24. ♗c2 ♖f8 25. ♖g2 ♖f5 26. ♗e1 ♖af8 27. ♖xe4 ♗f3 (Outra forma de ganhar era 27..... ♖xf2+) 28. ♗d3 (nem melhor, nem pior que outras jogadas quaisquer, pois as brancas já não tem salvação) 28... ♗xe4+ 29. ♗xe4 ♖f4+ 0-1

Corzo y Prinzipe, Juan (28 anos) – Capablanca, José Raul (13 anos)
Match Havana (2), 19.11.1901
[C52] Gambito Evans

O dia em que se jogou esta partida, Capablanca fazia 13 anos. 1.e4 e5 2.♗f3 ♗c6 3.♗c4 ♗c5 4.b4



(O Gambito Evans foi uma das aberturas mais populares do século XIX, e sem dúvida Corzo possuía grandes conhecimentos sobre a mesma, pois o genial jogador russo Tchigorin a empregara com êxito em numerosas vezes frente a Steinitzn nos dois encontros celebrados em Havana, nos quais se disputou o Campeonato do Mundo)

4...♙xb4 (Capablanca, igual ao seu grande rival Alekhine, sempre opinou que a melhor forma de lutar contra um gambito era aceitá-lo) **5.c3 ♖a5 6.d4 exd4 7.0-0 d6 8.♚b3**

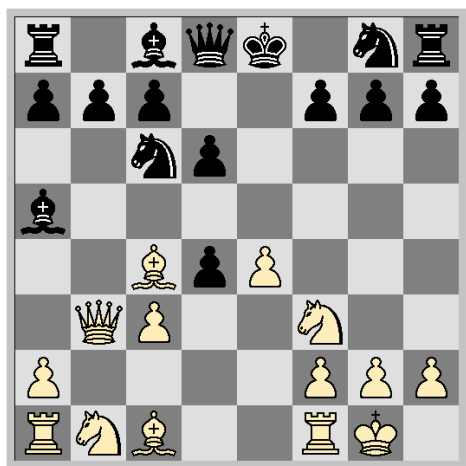

(Corzo trata de complicar a partida desde as primeiras jogadas, já que conhece melhor que nada a inexperiência de seu adversário. Superior a jogada do texto é 7.cxd4 ♖b6 8. ♘c3!, com que chega ao que os mestres do passado século XIX denominavam "posição normal" do Gambito Evans) **8...♚e7 9.e5!** (abrindo linhas no centro) **9...dxe5 10.♙a3 ♚f6 11.♘bd2 ♙b6 12.♖ae1 ♘ge7 13.♘e4 ♚g6 14.♙xe7 ♙xe7** (Se 14. Cxe7 15.Cxe5 com ataque sobre a dama e o peão "f") **15.♘eg5 f6 16.♚a3+ ♘b4** (A causa das negras já não tem solução, pois se 16. ... Rd7 **17.Be6+ Rd8 18.Cf7+ decide)** **17.♙xb4+ c5 18.♙b3 h6**

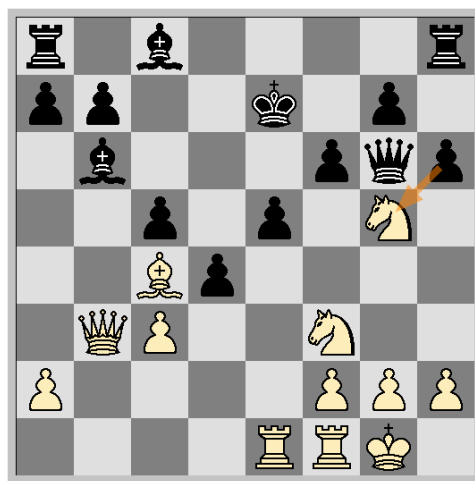

(Não se pode 18. ... fxg5 19.Cxe5, com forte ataque ao desamparado rei negro) **19.♘f7 ♙h3 20.g3 ♙xf1 21.♘h8 ♖xh8 22.♙xf1** (Ainda que Capablanca tenha conseguido três peões pela peça, sua posição não está compensada pela precária situação do rei no centro do tabuleiro, onde se encontra ameaçado por todas as peças brancas) **22...♚f7 23.♘xe5!** (O mais enérgico e rápido para rematar a luta) **23...fxe5** (A nada conduziria 12. ... Dxb3 Cg6+! etc.) **24.♖xe5+ ♙f8** (forçado, pois se 24.Rf6 25.Tf5+! ganha a dama) **25.♙c4 ♚c7 26.cxd4 cxd4 27.♚f3+ 1-0**

Com duas derrotas seguidas, muito mal se presenteava o encontro para Capablanca.

Capablanca, José Raul – Corzo y Prinzipe, Juan

Match Havana (3), 20.11.1901

[A80] Defesa Holandesa

O notável comentarista inglês David Hooper, escreveu em um interessante artigo, referindo-se a esta partida:

"Faz uns trinta anos que li: "My chess Career", livro escrito por Capablanca. No começo do mesmo, trata do presente match, e eu fiquei intrigado por seu comentário: "As duas primeiras partidas foram ganhas por ele, mas houve algo na terceira partida, a qual finalizou em empate, que me mostrou que ele também tinha suas debilidades, isto me deu a necessária coragem e confiança". Em que consistiu este "algo"? Capablanca não revelou seu segredo. Durante muitos anos mantive minha curiosidade e ao fim descobri o que havia sucedido nesta terceira partida. Vejamos o "mistério" desta luta, respeitando os comentários de david Hooper.

1.d4 f5 2.e3 ♘f6 3.♘f3 e6 4.♙d3 b6
5.b3 ♙b7 6.♘bd2 ♙b4 7.♙b2 ♘e4
8.♙xe4 fxe4 9.♘e5 0-0 10.c3 ♙e7
11.♙g4 ♙f5 12.f3 exf3 13.gxf3 ♙h4+
14.♔e2 ♙f6 15.♙h3 d6 16.♘g4 ♙e7
17.♙hg1 ♔h8 18.d5!

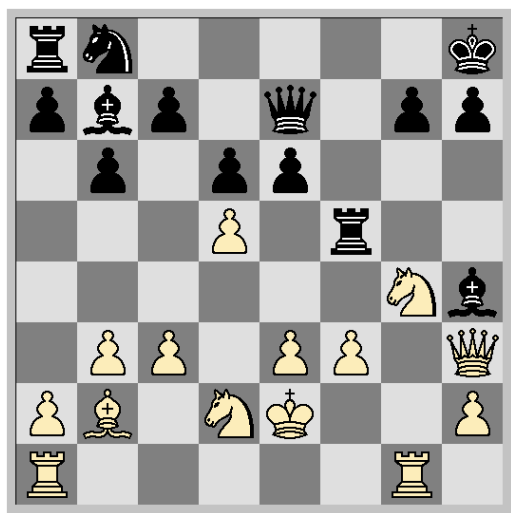

(agora as brancas, inteligentemente, forçam uma série de trocas que as deixam com um promissor final. As negras poderiam jogar 18...♙xd5 19.c4 ♙h5 20.♘f1 ♙f7 (20...♙e8 21.♘g3 ♙xg3 22.♙xg3 ♙e7 23.♘h6!!) 21.♘h6 ♙xh6 22.♙xg7+ ♙xg7 23.♙xg7 ♔xg7 24.♙g4+ ♔h8 25.♙f4 ♔g7 e as brancas tem somente empate) 18...e5 19.♘h6! ♙h5 20.♘f5 ♙c8 21.♙xh4! ♙xh4 22.♘xh4 ♙xh4 23.♙g2 ♙h3 24.♙f2 ♘d7 25.c4 a5 26.♘e4 h6 27.♘c3 ♘c5 28.♘b5 ♙c8 29.♙a3 e4 30.♙xc5 exf3+ 31.♙xf3?

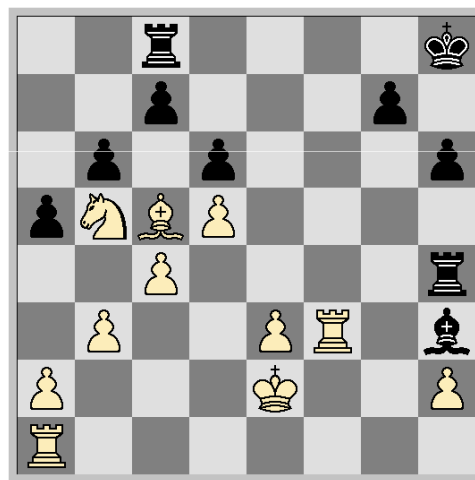

(Um erro com o qual podia ter perdido. Capablanca não suspeita, com sua inocência juvenil, a astúcia de seu oponente) 31...♙g4! 32.♔f2 ♙xf3 33.♔xf3 bxc5 (Corzo com a qualidade de vantagem, tem agora a partida ganha) 34.♔g3 ♙e4 35.♙e1 ♙e7 36.e4 ♙f8 37.♘a7 g5 38.♘c6 ♙ee8 39.e5!

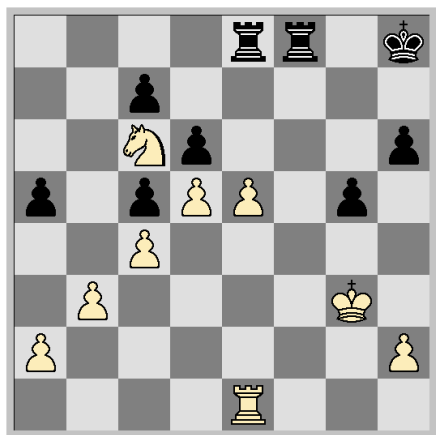

(Capablanca percebe que deve ativar seu rei, e para este fim prepara as trocas de torre) 39...dxe5 40.♖xe5 ♖xe5 41.♘xe5 ♖e8 42.♘d7 ♖e2 43.a4 ♖e3+! 44.♔g4 ♖xb3 45.♔f5! ♖b4 46.♘e5! ♖xa4 47.♔e6 ♖b4 48.♔d7 ♖b7 49.♘d3 a4 50.♔c8! (Capablanca, em posição perdida, joga melhor e é de notar que durante treze jogadas o rei negro não foi movido, ao contrário o rei branco realizou uma longa jornada) 50...♖b1?

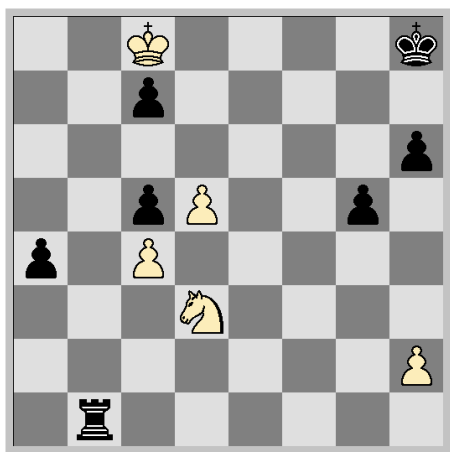

(com 50.a3! as negras ganhavam facilmente, pois seguiria 50...a3 51.♘c1 ♖b1 52.♘a2 ♖b2 53.♘c3 a2 54.♘xa2 ♖xa2 55.♔xc7 ♖xh2 etc.) 51.♔xc7 ♖d1 52.♘xc5 a3 53.d6 a2??

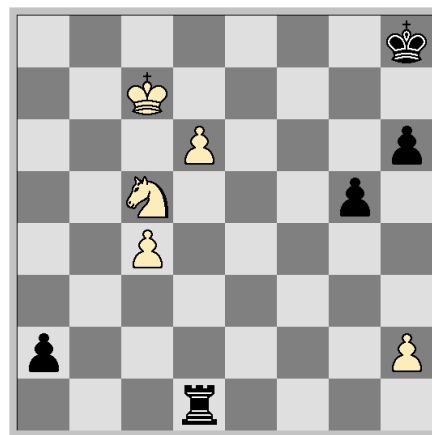

(As negras perdem de novo a possibilidade de ganhar com rapidez. A forma era 53...g4! 54.d7 h5 55.d8♖+ ♖xd8 56.♔xd8 h4 etc.) 54.♘b3 g4 55.d7 h5 56.d8♖+ ♖xd8 57.♔xd8 h4 58.c5 g3 59.hxg3 hxg3 60.c6 g2 61.c7 1/2-1/2

Está demonstrado que Corzo é fraco nos finais. Pelo contrário, seu meio jogo é forte. Naturalmente, depois desta partida, o jovem Capablanca decidiu fazer todo o possível para chegar a jogar finais, e em todas as partidas trocou peças para chegar a eles.

Corzo y Prinzipe, Juan – Capablanca, José Raul

Match Havana (4), 23.11.1901

[C49] - abertura dos quatro cavalos

1.e4 e5 2.♘f3 ♘c6 3.♘c3 ♘f6 4.♙b5 ♙b4 5.0-0 0-0 6.d3 d6 7.♙g5 ♘e7 8.♘e2 ♘g6 9.c3 ♙a5 10.♘g3 h6 11.♙xf6 ♖xf6 12.♘h5 ♖e7 13.h3 c6 14.♙c4 ♙e6 15.♘d2 ♖g5 16.♙xe6 fxe6 17.♖g4 ♖xg4 18.hxg4 ♙c7 19.♘f3 ♖ae8 20.g5 hxg5 21.♘g5 ♘f4 22.♘xf4 exf4 (e já temos Capablanca jogando outro final, ainda que temos

que reconhecer que Corzo facilitou bastante, seguramente sem se dar conta dos desejos do seu adversário)

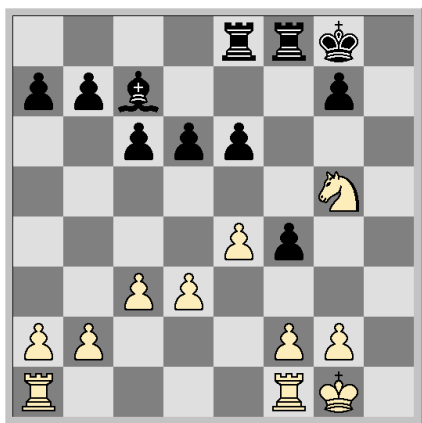

23.f3 e5 24.♖fd1 c5 25.♔f2 ♕d8
26.♘h3 b5 27.♔e2 ♕b6 28.♖h1 ♖f6
29.♖h2 ♖h6 30.♖ah1 ♖ee6 31.♘f2
♖xh2 32.♖xh2 ♖h6 33.♖xh6 gxh6 (a
vantagem de Capablanca no presente
final é muito duvidosa, já que tem vários
peões situados nas casas da mesma
cor do bispo, mas também é verdade
que existe uma via de penetração em h4
e g3. Será suficiente?)

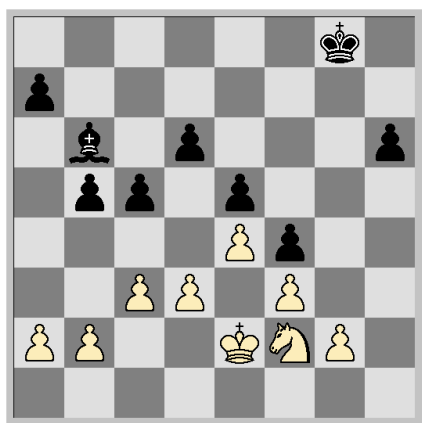

34.♘h3 ♔g7 35.c4 bxc4 36.dxc4 ♔g6
37.♔f2 ♕a5 38.♔e2 ♔h5 39.♘f2 ♔g5
40.a3 h5 41.♘d3 ♔h4 42.b4 ♕b6
43.♘b2? (E chegou o erro de Corzo no
final! Com 43.b5! o empate estava

assegurado com toda a comodidade,
como facilmente se pode comprovar)

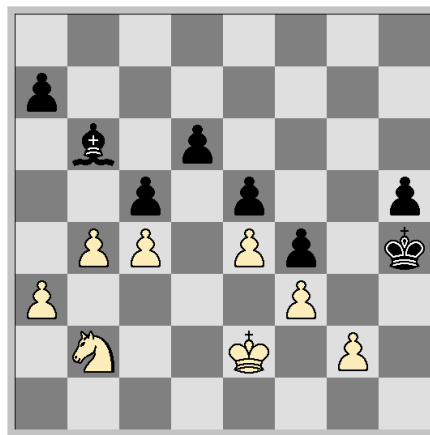

43...♔g3 44.♔f1 h4 45.♘a4 (Agora o
cavalo já não chegará a tempo de
defender o flanco do rei) 45...cxb4
46.axb4 h3! 47.gxh3 ♔xf3! 48.c5
dxc5 49.♘xc5 ♔g3 50.♘d3 ♕d4
(Agora o triunfo já é fácil para
Capablanca, seu bispo "mau" está
convertido em "bom", tem uma
excelente posição de rei e vai contar
seu peão de vantagem)

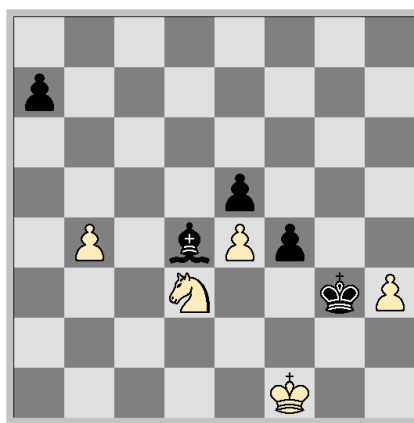

51.b5 ♔xh3 52.♔e2 ♔g3 53.♘e1 ♕a1
54.♘f3 ♕c3 55.♘g5 f3+ 56.♘xf3 ♔f4
57.♔f2 ♔xe4 58.♘g5+ ♔d3 59.♔f3
♔c4 60.♘e4 ♕d4 61.♘d6+ ♔c5
62.♘c8 ♔xb5 63.♔e4 a5 64.♘d6+
♔b4 0-1

E jogando finais, Capablanca anotou
sua primeira vitória no match.

<< CAMPEONATO BRASILEIRO INDIVIDUAL >>

Campeões do CBI

I CBI - Henrique Pereira Maia Vinagre	X CBI - Zélio Bernardino
II CBI - Aducto Wanderley da Nóbrega	XI CBI - Carlos Evanir Costa
III CBI - Antônio Pacini	XII CBI - Zélio Bernardino
IV CBI - Gilberto Fraga Portilho	XIII CBI - João Carlos de Oliveira
V CBI - Orlando de Alcântara Soares	XIV CBI - Airton Ferreira da Silva
VI CBI - Marco Antônio Hazin Asfora	XV CBI - Ércio Perocco Junior
VII CBI - Hemar Antônio Galvão Barata	XVI CBI - Marcio Barbosa de Oliveira
VIII CBI - Antônio José C. Domingos Tavares	XVII CBI - Rodrigo Veloso Fagnoli
IX CBI - Gilson Luis Chrestani	XIX CBI(A) Jose Arnaldo de Bello Vieira
	XIX CBI(B) Milton Gonçalves Sanchez

Diretor: **Valdir Tavares Dourado**
E-mail: valdirdourado@terra.com.br

CBI XVIII (PO) Final: Marcos Antonio dos Santos, Jorge de Sá Cavalcanti, Rodrigo Veloso Fagnoli e César Roberto da Silva Reis – inscrições canceladas.

Diretor: **Celso Luiz da Silva**
E-mail: cl-silva@brturbo.com.br

XXI CBI (EM) Final – Inicio 17/11/2008
Final 17/11/2009.

Participantes: Fausto Monteiro Mesquita Jr – Eric Krieger Von Borowski – Torben Erik Carlsen – Milton Gonçalves Sanchez – Bolivar Ribeiro Gonzalez – Richard Mitsuo Fuzishava – Denis Moreira Leite – Marcus Antonio Rolim Silva – Ramiro da Costa Almeida – Juarez Leal de Souza – Fabio Bidart Piccoli – Paulo Roberto T. Marczykoski – Rodrigo Veloso Fagnoli – Marcos Antonio dos Santos – Cesar Roberto da Silva Reis – Luiz do Prado – Antoine Rene S. Rowies – José Ribamar da Costa Assunção.

Partidas encerradas: Milton ½ Bolivar – Ramiro ½ Bolivar - Rodrigo ½ Bolivar – Bolivar ½ Marcos – Rowies ½ Bolivar - Rodrigo ½ Ramiro – Rowies ½ Ramiro – Juarez ½ Rodrigo – Rowies ½ Rodrigo.

Obs. Por comum acordo, as partidas estão sendo disputadas no Servidor.

Diretor: **Celso Luiz da Silva**
E-mail: cl-silva@brturbo.com.br

XXII CBI (SD) Preliminar – Inicio 13/09/2008 Final 13/09/2009.

Grupo 1: Altamir Penha Morato – Fernando Cezar Pozza – Aroldo Teixeira de Almeida – José Severino de Magalhães – Denis Moreira Leite – Rogerio Einloft do Amaral – Paulo Falconi – Rodrigo Veloso Fagnoli – Eduardo Arruda Cunha – Juarez Rodrigues Belem Jr – Romeu Edgar Mundstock – Antonio Mario Batista Lima. Inscrição cancelada: Juarez Rodrigues Belem Jr. Resultados: Morato 0 Pozza – Aroldo 1 Morato – Morato 1 Magalhaes – Falconi 1 Morato – Morato 0 Rodrigo – Eduardo 1 Morato

– Morato 1 Toni – Pozza 1 Aroldo – Rodrigo 1 Pozza – Pozza ½ Eduardo – Toni 0 Pozza – Aroldo ½ Magalhaes – Aroldo ½ Rogerio – Falconi ½ Aroldo – Aroldo 0 Rodrigo – Eduardo 1 Aroldo – Aroldo 1 Toni – Rogerio 1 Magalhaes – Magalhaes 0 Falconi – Rodrigo 1 Magalhaes – Magalhaes 0 Eduardo – Magalhaes 0 Romeu – Toni ½ Magalhaes – Rodrigo ½ Rogerio – Rogerio 0 Eduardo – Toni 0 Rogerio – Falconi 0 Rodrigo – Romeu 0 Falconi – Falconi 1 Toni – Rodrigo ½ Eduardo – Toni 0 Rodrigo – Eduardo 1 Toni – Romeu 1 Toni.

Grupo 2: Romeu Edgar Mundstock – Antonio Mario Batista Lima – Paulo Falconi – Rogerio Einloft do Amaral – Paulo Roberto T. Marczykoski – Fernando Cezar Pozza – Altamir Penha Morato – Alcindo Luz Bastos Silva Filho – Rodrigo Veloso Fagnoli – Jose Severino de Magalhaes – Eduardo Arruda Cunha – João Baptista de Carvalho . Resultados: Romeu 1 Toni – Morato 0 Romeu – Romeu 1 Alcindo – Rodrigo 1 Romeu – Romeu 1 João – Toni 0 Falconi – Rogerio 1 Toni – Pozza 1 Toni – Toni 0 Morato – Alcindo 1 Toni – Toni 0 Rodrigo – Magalhaes 1 Toni – Toni 0 Eduardo – João 0 Toni – Paulo 0 Falconi – Falconi ½ Alcindo – Rodrigo ½ Falconi – Falconi 1 Magalhaes – Eduardo 1 Falconi – Falconi 1 João – Pozza 1 Rogerio – Rogerio 1 Morato – Rogerio 0 Rodrigo – Magalhaes – 0 Rogerio – Roregio ½ Eduardo – João 0 Rogerio – Paulo 1 Magalhaes – Paulo 1 João – Pozza ½ Rodrigo – João 0 Pozza – Morato 0 Alcindo – Rodrigo 1 Morato – Morato ½ Magalhaes – Eduardo 1 Morato – Morato 1 João – Alcindo ½ Rodrigo – Magalhaes 0 Alcindo – Alcindo ½ Eduardo – João 0 Alcindo – Rodrigo 1 Magalhaes – Eduardo ½ Rodrigo – Rodrigo 1 João – Magalhaes 0 Eduardo – João 0 Magalhaes – Eduardo 1 João.

Grupo 3: Paulo Roberto T. Marczykoski – Roberto Gonçalves da Silva – Romeu Edgar Mundstock – Irajá Leonardo da Fonseca –

Alcindo Luz Bastos Silva Filho – Jorge Jeronimo F. dos Santos – Eduardo Arruda Cunha – Alfredo Dutra – Torben Erik Carlsen – João Baptista de Carvalho – Luiz Adelar Guelfi – Antonio Mario Batista Lima. Resultados: Paulo 1 Gonçalves – Alcindo ½ Paulo – Paulo 1 João – Adelar 0 Paulo – Paulo 1 Toni – Gonçalves 0 Romeu – Fonseca 1 Gonçalves – Gonçalves 0 Alcindo – Jota 1 Gonçalves – Gonçalves 0 Eduardo – Dutra 1 Gonçalves – Gonçalves 0 Carlsen – João 1 Gonçalves – Gonçalves 0 Adelar – Toni 1 Gonçalves – Romeu 1 Jota – Eduardo 1 Romeu – Romeu 1 João – Adelar 0 Romeu – Romeu 1 Toni – Fonseca 1 Adelar – Toni 0 Fonseca – Alcindo 1 Jota – Eduardo ½ Alcindo – Alcindo 0 Dutra – Alcindo 1 João – Adelar 0 Alcindo – Alcindo 1 Toni – Jota 0 Eduardo – Jota 1 Adelar – Eduardo ½ Dutra – Eduardo 1 João – Adelar 0 Eduardo – Eduardo 1 Toni – João 0 Dutra – Dutra 1 Adelar – Adelar 0 Carlsen – João 1 Adelar – Adelar 0 Toni.

Grupo 4: Roberto Gonçalves da Silva – Telmo Sebastião Bueno – Berto José da Costa – Luiz de Magalhaes Carvalho – Evandro Moreira Nunes – Alcindo Luz Bastos Silva Filho – Jorge Jeronimo F. dos Santos – Paulo Bechara Dutra – João Baptista de Carvalho – Luiz Adelar Guelfi – Sergio Gonçalves Barbosa – Torben Erik Calsen. Inscrição cancelada: Berto Jose Costa. Resultados: Gonçalves 0 Telmo – Gonçalves 0 Luiz – Evandro 1 Gonçalves – Gonçalves 0 Alcindo – Jota 1 Gonçalves – Gonçalves 0 Bechara – João 1 Gonçalves – Gonçalves 0 Adelar – Serjão 1 Gonçalves – Gonçalves 0 Carlsen – Telmo 1 Evandro – Alcindo ½ Telmo – Bechara ½ Telmo – Telmo 1 João – Adelar 0 Telmo – Adelar 0 Luiz – Evandro 0 Alcindo – Evandro 0 Bechara – João 0 Evandro – Evandro 1 Adelar – Alcindo 1 Jota – Bechara ½ Alcindo – Alcindo 1 João – Adelar 0 Alcindo – Jota 0 Bechara – Jota 1 Adelar – Bechara 1 João – Adelar 0 Bechara – Bechara ½ Serjão – Carlsen ½ Bechara –

João 1 Adelar – Serjão 1 João – Adelar 0
João – Carlsen 1 Adelar .

Grupo 5: Paulo Bechara Dutra – Ramiro da Costa Almeida – Marcus Antonio Rolim Silva – Luiz Adelar Guelfi – Evandro Moreira Nunes – Sergio Gonçalves Barbosa – Luiz de Magalhaes Carvalho – Jose Andre Pregun – Torben Erik Carlsen – Telmo Sebastião Bueno – Roberto Gonçalves da Silva. Resultados: Bechara ½ Ramiro – Marcus 1 Bechara – Bechara 1 Adelar – Evandro 0 Bechara – Luiz 1 Bechara – Bechara 1 Pregun – Bechara ½ Telmo – Gonçalves 0 Bechara – Adelar 0 Ramiro – Ramiro 1 Evandro – Ramiro ½ Luiz – Telmo 0 Ramiro – Ramiro 1 Gonçalves – Marcus 1 Adelar – Gonçalves 0 Marcus – Adelar 0 Evandro – Serjão 1 Adelar – Adelar 0 Luiz – Pregun 1 Adelar – Adelar 0 Carlsen – Telmo 1 Adelar – Adelar 0 Gonçalves – Evandro 0 Telmo – Gonçalves 0 Evandro – Serjão 1 Gonçalves – Gonçalves 0 Luiz – Pregun 1 Gonçalves – Gonçalves 0 Carlsen – Telmo 1 Gonçalves .

Grupo 6: Antoine Rene S. Rowies – João Edardo P. Abramides – Evandro Moreira Nunes – Paulo Falconi – Juarez Rodrigues Belem Jr – Paulo Bechara Dutra – Telmo Sebastião Bueno – Marcus Antonio Rolim Silva – Mario Valentim dos Santos Jr – Aroldo Teixeira de Almeida – José Celio Coltro – Celio Ferraz Ribeiro. Inscrição cancelada: Juarez Rodrigues Belem Jr. Resultados: Rowies 1 Abramides – Evandro 0 Rowies – Rowies ½ Bechara – Telmo ½ Rowies – Rowies ½ Marcus – Mario 0 Rowies – Rowies 1 Aroldo – Celio 0 Rowies – Abramides 1 Mario – Aroldo 1 Abramides – Evandro 0 Bechara – Telmo 1 Evandro – Mario 0 Evandro – Evandro 0 Aroldo – Celio 1 Evandro – Bechara ½ Falconi – Falconi ½ Telmo – Falconi 1 Mario – Aroldo ½ Falconi – Falconi 1 Celio – Bechara 1 Telmo – Marcus 1 Bechara – Bechara 1 Mario – Aroldo ½ Bechara – Bechara 1 Celio – Telmo ½ Marcus – Mario 0 Telmo – Telmo ½ Aroldo – Celio ½ Telmo – Marcus 1 Mario – Aroldo 0 Marcus – Marcus 1 Celio – Mario 0 Aroldo – Celio 1 Mario – Mario 0 Ferraz – Aroldo 1 Celio.

<<TORNEIOS ESTADUAIS>>

DIRETOR DA DIVISÃO: Paulo Afonso Borba Rolim
Rua Prof. Pedro V. Parigot de Souza, 2511 Ap.171-A – Curitiba-PR – 81200-100
E-mail: parolim@yahoo.com.br

Diretor: Sergio Gonçalves Barbosa
E-mail: ssbarbo@pop.com.br

IX CEI SUL (SD) F: Início: 20/07/2008 Término: 20/07/2009

Ribas 0 Irajá – Marczykoski 0,5 Einloft – Silva Lima 0,5 Irajá – Silva Lima 0,5 Einloft – Celso 1 Gerhard – Irajá 0,5 Pozza – Einloft 0,5 Pozza – Dillenburg 1 Einloft – Ribas 0 Marczykoski – Marczykoski 1 Alcindo – Celso 0 Marczykoski e Alcindo 1 Irajá.

<<< TAÇA BRASIL >>>

Diretor da Divisão: Celso Luiz da Silva
Rua Antônio Siqueira, 241-E - Chapecó - SC - 89803-670
E-mail: cl-silva@brturbo.com.br

Campeões da TB

I TB - Aducto Wanderley da Nóbrega
 II TB - Célio Sormani
 III TB - Mário Silas Biava
 IV TB - Salvador Homce de Cresce
 V TB - Marco Antônio Hazin Asfora
 VI TB - Marco Polo Rios Simões
 VII TB - Gilson Luiz Chrestani
 VIII TB - Rolf Dieter Bückmann
 IX TB - João Maria Machado Filho
 X TB - Ermano Soares de Sá

XI TB - José Antônio S Gonçalves
 XII TB - Carlos Evanir Costa
 XIII TB - Edmundo Zuchowski Filho
 XIV TB - Zelio Bernardino
 XV TB - Fábio Bidart Piccoli
 XVI TB - Alberto Mourao Bastos
 XVII TB - Luiz Claudio Guimarães
 XVIII TB - Alfredo Dutra
 XIX TB - Jose Arnaldo Bello Vieira
 XX TB - Bolivar Ribeiro Gonzalez

Diretor: **Celso Luiz da Silva**
 E-mail: cl-silva@brturbo.com.br

XXI TBI (PO) Final – Início: 01/09/2007
 Final: prorrogado para 01/08/2009

Aroldo ½ Ailton – Ornélio ½ Aroldo – Irajá 0 Aroldo – Eric ½ Aroldo – Ailton ½ Irajá – Ornélio 0 Romeu – Ailton 0 Ornélio – Irajá 0 Romeu – Vicente 0 Romeu – Aroldo 0 Vicente – Vicente ½ Ornélio – Romeu 1 Ailton – Ornélio ½ Irajá – Fausto ½ Ornélio – Abdias ½ Ailton – Ornélio 1 Abdias – Romeu 1 Aroldo – Alberto ½ Ailton – Aroldo 0 Fausto – Romeu 1 José Carlos – Fausto 1 Ailton – Vicente 1 Irajá – Alberto 0 Vicente – Irajá 0 José Carlos – Irajá 0 Alberto – Romeu ½ Fausto – Aroldo ½ Abdias – Alberto 0 Romeu – Eric ½ Romeu – Abdias ½ Fausto – Fausto 1 Eric – Eric 0 Ornélio – Aroldo ½ Fabio – Irajá 0 Abdias – Irajá 0 Fausto – Fausto

1 Fabio – Eric 0 Vicente – Abdias 1 Eric – Alberto ½ Fausto – Ornélio 1 José Carlos – Milton 0 Vicente – Abdias ½ Vicente – Fausto 1 Vicente – Romeu ½ Abdias – Ailton ½ Milton – Ailton ½ Eric – Fabio ½ Irajá – Alberto ½ Milton – Milton 1 Eric – José Carlos 1 Eric – Aroldo ½ Alberto – José Carlos ½ Ailton – Alberto ½ Abdias – Alberto 1 Eric – Fabio 0 Ornélio. Inscrição cancelada: Sergio Luiz de Souza. Abandonou com aviso: Adolpho Quixadá Neto.

Diretor: **João Baptista de Carvalho**
 E-mail: carvalho_baptista@yahoo.com.br

TBI (EM) 02-07 - 26.11.07 A 26.11.08:
 Jeronimo 0,5 Marcos Natal - Dionísio Kiss 0x0 Marcos Natal e Vidal 0x0 Marcos Natal - (Art. 41 das Regras dos Jogos)

Encerrado – Classificado: Antoine Rene S. Rowes

MATR	TBI (EM) Prel. G 02-07	Nº	1	2	3	4	5	6	7	8	9	10	11	PTS.	CLAS.
7360	ANTOINE RENE S.ROWES	1		1	1	1	1	1	1	1	*	*	*	7,0	1
6678	JORGE JERONIMO FSANTO	2	0		0	1	=	1	1	1	*	*	*	4,5	2
6850	LUIZ ADELAR GUELF	3	0	1		=	0	0	1	1	*	*	*	3,5	3
865	DALTRO ALVES PEREIRA	4	0	0	=		0	1	1	1	*	*	*	3,5	4
276	MARCOS A NATAL GOMES	5	0	=	1	0		0	1	1	*	*	*	3,5	5
5850	VIDAL SILVA JUNIOR	6	0	0	1	0	0		1	1	*	*	*	3,0	6
1127	MARCELO ACHKAR CURY	7	0	0	0	0	0	0		0	*	*	*	0,0	7
8277	ADRIZUS FIGUEIREDO	8	0	0	0	0	0	0	0		*	*	*	0,0	8
7558	ROBERTO GONÇ. SILVA	9	*	*	*	*	*	*	*	*		*	*	IC	
8351	ANGELO GONC.DA SILVA	10	*	*	*	*	*	*	*	*	*		*	IC	
4381	AROLDO T.DE ALMEIDA	11	*	*	*	*	*	*	*	*	*	*		IC	

TBI (PO) 03-07 - 20.11.07 A 20.05.09: Brião 1 Castro – Dionísio 1 Mendonça

TBI (EM) 01-07 - 18.09.07 A 18.09.08: Vidal 1 Jjeronimo

Encerrado – Classificados: Mario Valentim dos Santos Jr. E Vidal Silva Junior

MATR	TBI (EM) Prel. G 01-07	Nº	1	2	3	4	5	6	7	8	9	10	11	PTS.	CLAS.
7491	MARIO V. SANTOS JR	1		1	1	1	1	1	0	1	1	1	1	9,0	1
5850	VIDAL SILVA JUNIOR	2	0		=	0	1	1	1	1	1	1	1	7,5	2
4381	AROLDO T.DE ALMEIDA	3	0	=		0	1	0	1	1	=	1	1	6,0	3
276	MARCOS A.NATAL GOMES	4	0	0	1		1	=	1	0	0	0	1	4,5	4 sb
136	AGENOR T.L. ANDRADE	5	0	0	0	0		0	1	1	=	1	1	4,5	5 sb
5927	ALTAMIR PENHA MORATO	6	0	0	1	=	0	0	0	0	0	1	1	3,5	6
6678	JORGE J.F. DOS SANTOS	7	0	0	0	0	0	0	0	0	1	1	1	3,0	7
8293	ELIZEU MACIEL DA SILVA	8	0	0	0	0	=	0	0	0	0	1	1	2,5	8 sb
8252	IVANILDO CLETO TRETIN	9	0	0	=	0	0	0	0	0		1	1	2,5	9 sb
1127	MARCELO ACHKAR CURY	10	0	0	0	0	0	0	0	0	1		1	2,0	10
300	RENATO CARVALHO	11	0	0	0	0	0	0	0	0	0	0		0,0	11

TBI (PO) 02-07 - 01.09.07 A 01.03.09: Brião 1 Castro - Acary 1 Mario Normando - Salvador 1 Segalla

TBI (PO) 01-07 - 01.09.07 A 01-03-09: Coltro 0,5 Normando - **Correção:** Acary 1 Coltro

XXIII TBI (EM) SF

Na forma do Art. 62º , § 1º do Regulamento de Jogos do CXEB - RJ - concedo uma prorrogação de 06 (seis) meses , passando o seu encerramento para 31.07.2007.

<<< TORNEIOS ESPECIAIS >>>

Diretor Divisão: Bianor de Oliveira Neves

Rua Lauro Muller, 76 apto. 1203

22290-160 - Rio de Janeiro - RJ E-mail: boneves@iq.com.br

Diretor: **Rafael Antonio Chedid**
E-mail: rachedid@yahoo.com.br

XII CBV F (PO) - Kaupert 0 Martinho -
Melo 1 Morato - Mundstock 1 Morato.

XIII CBV F (PO) - Barbosa 0,5 Weyrich -
Cavalcanti 0 Barbosa - Mundstock 0,5
Barbosa.

CBV XIV PO Pr – Grupo 01 - Falconi 1
Barbosa - Kaupert 1 Barbosa - Leite 0
Barbosa 0 Costa - Barbosa 1 Sanchez -
Morato 0 Barbosa - Costa 1 Morato -
Sanchez 0 Martinho - Falconi 1 Sanchez
- Costa 1 Sanchez - Costa 1 Magalhães

Martinho 0 Costa - Hécio Ezequiel
Rigolom abandona com aviso.
Magalhães 1 Sanchez - Magalhães 1
Martinho - Magalhães 1 Morato -
Barbosa 0 Magalhães - Brião 0,5 Leite.

CBV XIV PO Pr – Grupo 02 - Bacila 0
Martinho - Melo 1 Sanchez - Kaupert 0,5
Martinho - Sanchez 0 Barbosa - Leite 0
Martinho - Coltro 1 Sanchez - Kaupert
0,5 Barbosa - Brião 0,5 Leite - Martinho
0 Barbosa - Neto 1 Martinho - Neto 1
Sanchez.

CBV XIV PO Pr – Grupo 03: Morato 0
Silva - Melo 0,5 Kaupert - Rowies 0,5
Barbosa - Morato 0 Melo - Barbosa 1
Morato - Brião 1 Silva.

<<< TORNEIOS DE CLASSIFICAÇÃO >>>

Diretor da Divisão:

Jaime Luís Henkes. Rua Eng. José Leal Filho, 159.

Ap. 402. Maravilha – SC – 89874-000 jaimehenkes@mhnet.com.br

CATEGORIA SUPERIOR - TC/S

**O primeiro colocado poderá
participar diretamente da próxima
Semifinal do CBI.**

Diretor: **Sergio Gonçalves Barbosa**
E-mail: ssbarbo@pop.com.br

Grupo (SD) 14: Éboli 1 Baena – Pregun 0
Rowies - Pregun 0,5 Baena – Baena 0
Alcindo – M. Santos 0,5 Baena – Baena
0,5 Rolim – Pregun 0,5 Baena e Einloft 1
Baena;

Grupo (SD) 15: Rowies 1 Irajá – Alcindo 0
Rowies - Lauro 0,5 Irajá – Lauro 0,5
Rowies - Irajá 1 Batista – Marczykoski 0
Alcindo – Telmo 1 Lauro – Marczykoski 0,5
Rowies – Bechara 0 Marczykoski e Einloft
0 Rowies;

Grupo (SD) 16: Pregun 1 Batista – Pregun
0 Ramiro – Batista 0 Fagnoli – Valentim

0 Aroldo – Valentim 0 Éboli – Valentim 0
Bechara - M. Santos 1 Valentim – M.
Santos 1 Aroldo – Éboli 0,5 Pregun – M.
Santos 1 Éboli – Bechara 1 Pregun – Éboli
1 Aroldo – Fagnoli 1 Pregun – Pregun 0 M.
Santos – Bechara 0 M. Santos e Aroldo 0,5
Pregun;

Grupo (SD) 17: Jaldemar 0,5 Kaupert –
Éboli 0,5 Alcindo – Braga 1 Éboli – Fagnoli
1 Éboli – Fagnoli 1 Alcindo – Valentim 0
Lauro – Valentim 0 Jaldemar – Alcindo 1
Valentim – Valentim 0 Braga – Valentim 0
Fagnoli – Valentim 0 Kaupert – Tórtora 1
Valentim – Baena 1 Valentim – Éboli 1
Valentim – Kaupert 0 Fagnoli – Alcindo 0
Braga – Brião 1 Valentim – Lauro 0 Alcindo
– Braga 1 Lauro – Braga 1 Jaldemar –
Braga 0,5 Fagnoli – Lauro 0 Éboli –
Kaupert 0,5 Éboli e Braga 1 Kaupert

CATEGORIA ESPECIAL - TC/E

Os dois primeiros colocados, desde que obtenham 3/4 dos pontos em disputa, serão promovidos à Categoria Superior. Quem obtiver menos de 1/3 dos pontos possíveis, voltará à Categoria Aberta. Os demais permanecerão na Categoria Especial.

Diretor: **Sergio Gonçalves Barbosa**
E-mail: ssbarbo@pop.com.br

Angel 1 Mendonça – Arruda 1 Zeomax e Morais 0 Kern;

Grupo (SD) 9: Angel 0 Nunes - Natal 1 Angel - Angel 1 Morais e Moura 0 Angel;

Grupo (SD) 11: Natal 0 Arruda - Arruda 1 Morais – Morais 0 Jerônimo – Evandro 1 Morais – Morais 0 Natal – Jerônimo 0 Natal – Natal 1 Evandro – Zeomax 1 Morais – Arruda 1 Jerônimo – Moura 0 Arruda – Zeomax 0 Arruda – Jerônimo 1 Zeomax – Moura 1 Morais e Mendonça 0 Natal;

Grupo (SD) 10: Angel 0,5 Natal - Angel 1 Arruda - Kern 0 Angel – Morais 0 Angel –

CATEGORIA ABERTA - TC/A

Os dois primeiros colocados, desde que obtenham 3/4 dos pontos em disputa, serão promovidos à Categoria Especial. Os demais permanecerão na Categoria Aberta.

Diretor: **Sergio Gonçalves Barbosa**
E-mail: ssbarbo@pop.com.br

Scarabeli – Hélder 0 Cordeiro – Lhotellier 1 Hélder – Adnan 1 Hélder – Damigo 1 Hélder e Scarabeli 0 Lhotellier;

Grupo (SD) 18: Venâncio 0,5 Valmari - Scarabeli 1 Venâncio e Campos 1 Venâncio;

Grupo (SD) 21: Maroneze 1 Rodolpho - Rodolpho 0 Krause - Rodolpho 0 Lhotellier - Krause 1 Lhotellier - Lhotellier 0,5 Maroneze – Maroneze 1 Scarabeli – Lhotellier 1 Hélder – Krause 1 Hélder – Hélder 0 Maroneze – Hélder 0 Scarabeli – Hélder 0 Rodolpho – Damigo 1 Hélder e Scarabeli 0 Krause.

Grupo (SD) 19: Afonso 0 Adnan – Elizeu 1 Moore – Lhotellier 1 Afonso – Scarabeli 0 Damigo – Moore 1 Scarabeli – Afonso 0 Moore – Scarabeli 0 Afonso e Elizeu 1 Moore;

Grupo (SD) 20: Cordeiro 0 Adnan – Cordeiro 1 Scarabeli – Hélder 0

<<< TORNEIOS TEMÁTICOS >>>

Diretor de Divisão: Valdir Tavares Dourado
Caixa Postal 05 - Frederico Westphalen - RS - 98400-000 –
E-mail: valdirdourado@terra.com.br

SÉRIE T T / I

Diretor: Valdir Tavares Dourado
E-mail: valdirdourado@terra.com.br

TT/I.01 (SD) 005 – 544 – 3416 a 3436:

Carlos 1 Regis – Bezerra 1 Carlos – Carlos 0 Maroneze – Morato 0 Carlos – Carlos 1 Toni – Regis 0 Bezerra – Maroneze 1 Regis – Regis 0 Morato – Toni 1 Regis – Regis 0 Jorge – Bezerra 0 Maroneze – Morato 1 Bezerra – Bezerra 1 Toni – Jorge 0 Bezerra – Maroneze 1 Morato – Toni 0 Maroneze – Maroneze 1 Jorge – Morato 1 Toni – Toni 0,5 Jorge - Jorge 0,5 Morato e Jorge 0 Carlos. Encerrado

TT/I.01 (SD) 006 – 575 – 3946 a 3966:

Ângelo 0 Antonio – Toni 1 Ângelo – Ângelo 1 Gonçalves – Tortora 1 Ângelo – Ângelo 0 Marcelo – Carlos 1 Ângelo – Antonio 1 Toni – Gonçalves 0 Antonio – Antonio 1 Carlos – Toni 1 Gonçalves – Tortora 1 Toni – Carlos 0,5 Toni – Gonçalves 0 Tortora – Marcelo 1 Gonçalves – Gonçalves 0 Carlos – Tortora 1 Marcelo – Carlos 0 Tortora - Marcelo 0 Antonio e Marcelo 1 Carlos

TT/I.01 (SD) 007 – 576 – 3967 a 3987:

Regis 0 Bezerra – Manoel 1 Regis – Regis 0 Adam – Ângelo 0 Regis – Regis 0 Rodolpho – Gonçalves 0 Regis – Bezerra 1 Manoel – Bezerra 1 Ângelo – Rodolpho 0 Bezerra – Bezerra 1 Gonçalves – Manoel 0 Adam – Manoel 0 Rodolpho – Gonçalves 0 Manoel – Rodolpho 0 Adam – Adam 1 Gonçalves – Ângelo 0 Rodolpho – Gonçalves 1 Ângelo – Rodolpho 1 Gonçalves.

TT/I.01 (SD) 008 – 605 – 4534 a 4554:

Evandro 1 Rodolpho – Evandro 1 Eduardo – Manoel 0 Evandro – Evandro 0 Antonio – Rodolpho 0 Luciano – Eduardo 0 Rodolpho – Rodolpho 1 Manoel – Antonio 1 Rodolpho – Luciano 1 Eduardo – Luciano 0 Antonio –

Eduardo 0 Manoel – Antonio 1 Eduardo – Eduardo 0 Brião e Manoel 0 Antonio.

TT/I.01 (SD) 009 – 642 – 5009 a 5029:

Benigno 1 Rodolpho – Bezerra 1 Rodolpho – Éboli 1 Manoel – Éboli 1 Benigno – Bezerra 1 Manoel e Bezerra 1 Benigno - Manoel 1 Rodolpho

TT/I.02 (SD) 003 – 480 – 2916 a 2936:

Morais 0 Marcos – Eduardo 0 Moraes – Moraes 1 Bezerra – Natalino 0,5 Moraes – Moraes 0 Rogério – Éboli 0,5 Moraes – Marcos 1 Eduardo – Bezerra 0 Marcos – Marcos 1 Natalino – Rogério 1 – Marcos – Marcos 0,5 Éboli – Eduardo 1 Bezerra – Natalino 1 Eduardo – Éboli 1 Eduardo – Bezerra 0 Natalino – Rogério 1 Bezerra – Bezerra 0 Éboli – Natalino 1 Rogério – Rogério 0,5 Éboli – Éboli 0,5 Natalino e Eduardo 0 Rogério. Encerrado. Campeão: Rogério Einloft do Amaral.

TT/I.02 (SD) 004 – 493 – 3006 a 3026:

Toni 1 Carlos – Bezerra 0 Toni – Toni 1 Primo – Agenor 0,5 Toni – Toni 1 Almeida – Alves 1 Toni – Carlos 1 Bezerra – Primo 0 Carlos – Carlos 1 Agenor – Almeida 0 Carlos – Carlos 0 Alves – Bezerra 0,5 Primo – Agenor 1 Bezerra – Bezerra 1 Almeida – Primo 0 Agenor – Primo 0 Alves – Agenor 1 Almeida – Alves 1 Agenor e Almeida 0 Alves - Alves 1 Bezerra e Almeida 0 Primo. Encerrado

TT/I.02 (SD) 005 – 546 – 3458 a 3478:

Carlos 0,5 Adam – Bezerra 1 Carlos – Carlos 0,5 Maroneze – Toni 0 Carlos – Carlos 0 Jaldemar – Regis 0 Carlos – Adam 1 Bezerra – Adam 1 Toni – Jaldemar 0 Adam – Adam 1 Regis – Bezerra 0 Maroneze – Toni 0 Bezerra – Bezerra 0 Jaldemar – Régis 0 Bezerra – Maroneze 1 Toni – Jaldemar 0 Maroneze – Maroneze 1 Regis – Toni 0 Jaldemar – Regis 0 Toni e Jaldemar 1 Regis.

TT/I.02 (SD) 006 – 572 – 3904 a 3924:

Carlos 0 Bezerra – Jorge 1 Carlos – Carlos 0 Agenor – Tortora 1 Carlos – Carlos 0 Morato – Maroneze 1 Carlos – Bezerra 0,5 Jorge – Agenor 0 Bezerra – Bezerra 0 Tortora – Morato 0,5 Bezerra – Bezerra 0 Maroneze – Tortora 1 Jorge – Agenor 0 Tortora – Morato 1 Agenor – Agenor 0 Maroneze – Tortora 1 Morato – Maroneze 0,5 Tortora e Morato 0 Maroneze – Maroneze 1 Jorge e Jorge 0 Agenor

TT/I.02 (SD) 007: Alves 1 Trentin – Carlos 0

Alves – Alves 1 Rodolpho – Ângelo 0 Alves – Alves 1 Toni – Gonçalo 0 Alves – Trentin 0 Carlos – Rodolpho 1 Trentin – Trentin 1 Ângelo – Toni 1 Trentin – Trentin 1 Gonçalo – Carlos 1 Rodolpho – Ângelo 0 Carlos – Carlos 0,5 Toni – Gonçalo 0 Carlos – Rodolpho 1 Ângelo – Toni 1 Rodolpho – Rodolpho 1 Gonçalo – Ângelo 0 Toni – Gonçalo 0 Ângelo e Toni 1 Gonçalo. Encerrado.

TT/I.02 (SD) 008 – 607 – 4555 a 4575:

Evandro 1 Ângelo – Rodolpho 0 Uilde – Antonio 1 Rodolpho – Ângelo 0 Rodolpho – Rodolpho 0 Alcindo – Uilde 0,5 Antonio – Uilde 1 Ângelo – Alcindo 1 Uilde – Ângelo 0 Antonio – Antonio 1 Alcindo – Brião 1 Ângelo e Ângelo 0 Alcindo – Uilde 1 Evandro.

TT/I.02 (SD) 009 – 633 – 4944 a 4964:

Manoel 1 Rodolpho – Éboli 1 Manoel – Eduardo 1 Éboli – Benigno 0 Éboli – Manoel 0 Eduardo – Antonio 1 Manoel – Manoel 0,5 Benigno e Benigno 0 Eduardo – Rodolpho 0 Eduardo.

TT/I.03 (SD) 003 – 486 – 2943 a 2963: sem movimentação no período

TT/I.03 (SD) 005 – 545 – 3437 a 3457:

Carlos 1 Ivan – Eduardo 1 Carlos – Carlos 0 Jorge – Bezerra 0,5 Carlos – Carlos 1 Manoel – Regis 0 Carlos – Ivan 0 Eduardo – Jorge 1 Ivan – Ivan 0 Bezerra – Manoel 1 Ivan – Ivan 0 Regis – Eduardo 1 Jorge –

Bezerra 0 Eduardo – Regis 0 Eduardo – Jorge 1 Regis – Bezerra 1 Manoel – Regis 0 Bezerra e Manoel 1 Regis – Eduardo 1 Manoel – Jorge 0 Bezerra e Manoel 0 Jorge. Encerrado.

TT/I.03 (SD) 006 – 578 – 3988 a 4008:

Tortora 1 Bezerra – Bezerra 1 Agenor – Elomar 0 Bezerra – Bezerra 1 Ângelo – Juarez 1 Bezerra – Jorge 0 Tortora – Agenor 0 Jorge – Jorge 1 Elomar – Ângelo 0 Jorge – Tortora 1 Agenor – Elomar 0 Tortora – Tortora 1 Ângelo – Juarez 0 Tortora – Agenor 0 Elomar – Ângelo 0 Agenor – Agenor 0 Juarez – Elomar 1 Ângelo – Juarez 1 Elomar e Ângelo 0 Juarez – Jorge 0 Alcindo e Bezerra 1 Jorge. Encerrado.

TT/I.03 (SD) 007 – 579 – 4009 a 4029:

Juarez 0 Éboli – Éboli 1 Carvalho – Moraes 0 Éboli – Éboli 1 Rodolpho – Elomar 1 Juarez – Carvalho 0 Elomar – Rodolpho 0 Elomar – Juarez 0 Carvalho – Moraes 1 Juarez – Juarez 0 Rodolpho – Carvalho 0 Moraes – Rodolpho 0 Carvalho – Moraes 1 Rodolpho. Encerrado.

TT/I.03 (SD) 008 – 603 – 4513 a 4533:

Evandro 1 Rodolpho – Carlos 0 Evandro – Rodolpho 0 Morato – Bezerra 1 Rodolpho – Rodolpho 0 Carlos – Agenor 1 Rodolpho – Rodolpho 0 Eduardo – Morato 0 Bezerra – Carlos 0 Morato – Morato 1 Agenor – Eduardo 1 Morato – Bezerra 1 Carlos – Agenor 0 Bezerra – Bezerra 0 Eduardo – Carlos 0 Agenor – Eduardo 1 Carlos e Agenor 0 Eduardo.

TT/I.03 (SD) 009 – 619 – 4725 a 4745:

Brião 1 Eduardo – Bezerra 1 Benigno – Cunha 0,5 Bezerra – Bezerra 1 Rodolpho – Eduardo 0 Bezerra – Bezerra 0 Alcindo – Benigno 0 Cunha – Rodolpho 0 Benigno – Benigno 1 Eduardo – Alcindo 1 Benigno – Cunha 1 Rodolpho – Eduardo 0 Cunha – Cunha 1 Alcindo – Rodolpho 1 Eduardo e Alcindo 1 Rodolpho.

TT/I.03 (SD) 010 – 631 – 4923 a 4943:
 Carlos 0 Eduardo – Antonio 1 Carlos –
 Carlos 0 Bezerra – Wagner 0 Carlos –
 Eduardo 1 Rodolpho – Bezerra 0 Eduardo –
 Eduardo 1 Wagner – Rodolpho 0 Éboli –
 Antonio 1 Rodolpho – Rodolpho 0 Bezerra –
 Wagner 1 Rodolpho – Éboli 1 Wagner e
 Bezerra 1 Wagner.

TT/I.04 (SD) 004 – 508 – 3158 a 3178:
 Maroneze 1 Almeida – Bezerra 0 Maroneze
 – Maroneze 1 Antonio – Éboli 1 Maroneze –
 Maroneze 1 Primo – Dutra 1 Maroneze –
 Almeida 0 Bezerra – Antonio 1 Almeida –
 Almeida 0 Éboli – Primo 1 Almeida –
 Almeida 0 Dutra – Bezerra 0 Antonio – Éboli
 1 Bezerra – Bezerra 1 Primo – Dutra 1
 Bezerra – Antonio 0,5 Éboli – Primo 0
 Antonio – Antonio 1 Dutra – Éboli 1 Primo –
 Dutra 1 Éboli e Primo 0 Dutra. Encerrado.

TT/I.04 (SD) 005 – 581 – 4030 a 4050:
 Carlos 0 Bezerra – Jorge 1 Carlos – Carlos
 1 Regis – Carlos 1 Ângelo – Alcindo 1
 Carlos – Bezerra 1 Jorge – Regis 0 Bezerra
 – Bezerra 1 Eduardo – Ângelo 0 Bezerra –
 Bezerra 0 Alcindo – Jorge 1 Regis – Jorge 1
 Ângelo – Alcindo 1 Jorge – Regis 0
 Eduardo – Ângelo 0 Regis – Regis 0
 Alcindo – Eduardo 1 Ângelo – Alcindo 1
 Eduardo e Ângelo 0 Alcindo - Eduardo 0
 Carlos e Eduardo 0 Jorge. Encerrado.

TT/I.04 (SD) 006 – 582 – 4051 a 4071:
 Tortora 1 Elomar – Morato 0 Tortora –
 Ângelo 0 Tortora – Tortora 0,5 Antonio –

Wagner 0 Tortora – Elomar 0 Morato –
 Elomar 1 Ângelo – Antonio 1 Elomar –
 Morato 1 Agenor – Ângelo 0 Morato –
 Morato 0 Antonio – Agenor 1 Ângelo –
 Antonio 1 Agenor – Ângelo 0 Antonio –
 Wagner 1 Ângelo e Antonio 1 Wagner.

TT/I.04 (SD) 007 – 587 – 4084 a 4104:
 Trentin 0 Bezerra – Bezerra 1 Carlos –
 Rodolpho 0 Bezerra – Bezerra 1 Evandro –
 Uilde 1 Bezerra – Marcelo 1 Trentin –
 Trentin 0 Carlos – Rodolpho 1 Trentin –
 Trentin 0 Evandro – Uilde 1 Trentin – Carlos
 1 Rodolpho – Evandro 1 Carlos – Carlos 0
 Uilde – Uilde 1 Rodolpho e Evandro 1 Uilde
 - Bezerra 1 Marcelo – Carlos 0 Marcelo –
 Marcelo 1 Rodolpho e Marcelo 0 Uilde.

TT/I.04 (SD) 008 – 601 – 4492 a 4512:
 Rodolpho 0 Bezerra – Almeida 0 Rodolpho
 – Eduardo 0 Rodolpho – Natal 1 Rodolpho
 – Bezerra 1 Almeida – Carlos 0 Bezerra –
 Bezerra 1 Eduardo – Bezerra 0 Natal –
 Almeida 0,5 Carlos – Eduardo 0 Almeida –
 Natal 1 Almeida – Carlos 1 Eduardo –
 Carlos 0 Natal – Eduardo 0 Brião e Natal 1
 Eduardo - Rodolpho 1 Carlos..

TT/I.04 (SD) 009 – 636 – 4965 a 4985:
 Bezerra 1 Rodolpho – Manoel 0 Bezerra –
 Wagner 0 Bezerra – Benigno 0 Bezerra –
 Rodolpho 1 Manoel – Eric 1 Rodolpho –
 Rodolpho 0 Wagner – Manoel 0 Eric –
 Wagner 1 Manoel – Benigno 1 Manoel –
 Eric 1 Wagner – Eric 1 Benigno e Benigno 0
 Wagner.

Atenção: O valor da anuidade é de R\$72,00

Cópia do comprovante de depósito bancário deverá ser remetido ao **Diretor Financeiro: NATALINO CONSTANCIO FERREIRA** – Rua Leopoldo de Passos Lima 72 São Paulo – SP – CEP 05271-000 - ou via e-mail - natalino@puma.com.br; e um aviso ao Setor de Cadastro: **Jorge André Pregun** – (Av. Benedito Castilho de Andrade, 1007 bl. 2 apto. 42 – 13212-070 – Jundiaí-SP – e-mail: pregun@iq.com.br)

TORNEIOS TEMÁTICOS

POSTAL, E-MAIL ou SALA DO CXEB (A escolha é sua!)

Os torneios temáticos podem ser inscritos e jogados pela Sala: CXEB: <http://www.interajedrez.com/CXEB/sp4.htm>, pela HP: <http://www.cxeb.org.br/ins-onli.asp> ou pela Ficha Única de Inscrição que se encontra no encarte desta revista

TEMAS EM VIGOR A PARTIR DE JANEIRO DE 2009:

a) TT/J.01 (C42) DEFESA PETROF

1.e4 e5 2.♘f3 ♘f6 3. jogam brancas



b) TT/J.02 (D34) GAMBITO DAMA RECUSADO - VARIANTE TARRASCH

1.d4 d5 2.c4 e6 3.♘c3 c5 4.cxd5 exd5
5.♘f3 ♘c6 6.g3 ♘f6 7.♙g2 ♙e7 8. jogam brancas



c) TT/J.03 (E03) ABERTURA CATALÃ

1.d4 ♘f6 2.c4 e6 3.g3 d5 4.♙g2 dxc4
5.♙a4+ ♘bd7 6.♙xc4 jogam negras



d) TT/J.04 (E20) NIMZO-INDIA

1.d4 ♘f6 2.c4 e6 3.♘c3 ♙b4 4. jogam brancas



Informações para Pagamento de Anuidade do CXEB

Valor da Anuidade: R\$ 72,00

Formas de Pagamento:

1. CHEQUE NOMINAL ao “Clube de Xadrez Epistolar Brasileiro”;
2. DEPÓSITO EM CONTA CORRENTE:
Banco do Brasil – 001
Agência: 3559-9 (USP)
Conta Corrente: 5018-0
3. DOC (DOC D – Documento de crédito), com os dados acima mais o CNPJ 73.558.959/0001-10
4. TRANSFERÊNCIA BANCÁRIA, para clientes do Banco do Brasil (com os dados da letra b)

Esclarecimentos:

- 1) Colabore com o seu Clube e pague a sua anuidade em dia. Não espere pela cobrança;
- 2) Você pode pagar valor maior que uma anuidade e receber as seguintes distinções:
 - * valores maiores que R\$ 108,00, Sócio Colaborador;
 - * valores maiores que R\$ 216,00, Sócio contribuinte;
 - * valores maiores que R\$ 720,00, Sócio Benemérito Vitalício.
- 3) Você pode pagar a sua anuidade em parcelas (R\$ 36,00 para 1 semestre e R\$ 18,00 para 1 trimestre);
- 4) Se você é maior de 65 anos ou menor de 19 anos o pagamento de sua anuidade pode ser feito pela metade do valor da anuidade normal;
- 5) Não será mais aceito o pagamento da anuidade em selos postais.
- 6) Caso você use as formas DEPÓSITO EM CONTA, TRANSFERÊNCIA BANCÁRIA ou DOC, é fundamental que você envie xerox do comprovante para o Diretor Financeiro: NATALINO CONSTÂNCIO FERREIRA – Rua Leopoldo de Passos Lima, 72 – São Paulo – SP – 05271-000, ou via email para natalino@puma.com.br.
- 7) Qualquer que seja a forma de pagamento usada habitue-se a enviar cópia de sua informação (neste caso dispensado o comprovante) para o Setor de Alteração de Cadastro: JORGE ANDRÉ PREGUN – Av Benedito Castilho de Andrade, 1007, Bloco 2, Ap 42 – Jundiaí – SP – 13212-070. email: pregun@ig.com.br. Essa providência facilita e abrevia o processo de atualização do cadastro.

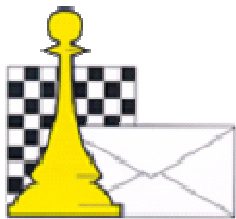

FICHA ÚNICA DE INSCRIÇÃO EM TORNEIO

MATRÍCULA CATEGORIA RATING.....
NOME.....
E-MAIL.....
ENDEREÇO
CEP CIDADEUF.....
TELEFONE

Solicito minha inscrição emgrupos do Torneio

Versão: ☐ POSTAL ☐ E-MAIL ☐ SERVIDOR

Onde foi obtido o direito à disputa desta fase ou torneio?

ATENÇÃO: Não há taxa de inscrição nos torneios nacionais.

ASSINATURA

Anexo cheque nº

Do banco

No valor de

Referente à taxa de inscrição em torneios internacionais e para o pagamento de:

Remeter esta ficha para:

CXEB Setor de Inscrições: Jorge André Pregun

Av. Benedito Castilho de Andrade, 1007 bl. 2 apto. 42

E-mail: pregun@ig.com.br

INSCREVA-SE TAMBÉM PELA SALA CXEB: <http://www.interajedrez.com/CXEB/sp4.htm>

OU PELA PÁGUINA NA INTERNET: <http://www.cxeb.org.br/ins-onli.htm>

INSTRUÇÕES PARA INSCRIÇÃO EM TORNEIOS

Para participar dos torneios do CXEB, os jogadores devem preencher esta Ficha de Inscrição Única. **É indispensável o associado indicar o número da Matrícula. Os não-associados devem preencher esse campo com “N”.**

INFORMAÇÕES SOBRE TORNEIOS

Torneios de Classificação, Temáticos e Internacionais

Vide informação pertinente na contra-capa da Revista. Os jogadores que se inscreverem nos Torneios de Classificação devem anexar a **Ficha de Habilitação (xeb-55)** fornecida pelo Diretor do Torneio, para os casos de direito adquirido antes da oficialização do resultado final do evento em que se obteve acesso para disputar a categoria subsequente.

Campeonato Brasileiro Individual - CBI

Torneio anual restrito aos associados do Clube, com acesso na Fase Preliminar unicamente a jogadores sócios do CXEB.

Na Fase Semifinal, há acesso direto a jogadores classificados em outras competições do próprio CXEB, da CADAP e da ICCF. As Fases Semifinal e Final, são computáveis também para rating da ICCF. Este torneio é disputado na versão postal, nos anos pares; e por meio eletrônico, na versão por E-mail, nos ímpares. Na Fase Preliminar, é permitida a inscrição em até 3 grupos e, na fase semifinal, em até 2 grupos, desde que adquirido tal direito.

Taça Brasil - TB

Torneio acessível, na Fase Preliminar, a associados de qualquer categoria e a não-associados. A participação nas demais fases - semifinal e final - exige a filiação ao CXEB dos não-sócios. **Na fase preliminar, é permitida a inscrição em até 3 grupos** e, na fase semifinal, em até 2 grupos, desde que adquirido tal direito.

Campeonato Brasileiro por Equipes – CBE e Taça Brasil por Equipes - TBE

As informações referentes a estes torneios serão publicadas na Revista, antes do início das respectivas fases preliminares.

Campeonatos Estaduais Individuais - CEI

Torneio acessível, na Fase Preliminar, a associados de qualquer categoria e a não-associados. A participação nas fases subsequentes exige a filiação ao CXEB. **Na fase preliminar, é permitida a inscrição em até 3 grupos** e, na fase semifinal, se houver, em até 2 grupos, desde que adquirido tal direito. A vinculação do participante com o Estado será feita pelo seu endereço **no ato da inscrição**, podendo ele continuar a disputar todas as fases subsequentes do evento se mudar de domicílio, no país, durante a realização do torneio. O número mínimo de inscritos para viabilizar um CEI é o de nove jogadores. Não sendo atingido esse número mínimo de participantes, o evento será cancelado.

Torneios Especiais: Veteranos, Feminino, Juventude

Torneios acessíveis, na Fase Preliminar, a associados de qualquer categoria e a não-associados. A participação nas fases subsequentes exige a filiação ao CXEB. **Na fase preliminar, é permitida a inscrição em até 3 grupos** e, na fase semifinal, se houver, em até 2 grupos, desde que adquirido tal direito. O torneio de Veteranos, a sua vez, é destinado a todos os que tenham completado 50 anos até a data do início da fase preliminar do torneio. O torneio Feminino é oferecido a enxadristas de qualquer idade. O torneio Juventude é dedicado aos jovens em geral que não tenham completado 19 anos até a data do início da fase preliminar do torneio.

PRÉ-QUALIFICAÇÃO

A inscrição em alguns Torneios/Fases de Torneios pode ser condicionada à pré-qualificação. Por exemplo: classificação em fase anterior, pontuação mínima em fase anterior etc; para esses casos, é necessário informar as condições da qualificação no campo “Onde foi obtido o direito à disputa desta Fase ou Torneio?” ou, simplesmente, juntar ao envio a ficha xeb-55.

TAXAS DE INSCRIÇÃO

Torneios nacionais: não há taxa de inscrição;

Torneios internacionais: consultar tabela inserida na revista.

(LEVA O XADREZ, TRAZ O AMIGO)

PROPOSTA DE SÓCIO

Nº					
----	--	--	--	--	--

1 – Nome

2 – Endereço para correspondência

CEP

Estado

Cidade

Telephone:

[illegible]

E-mail: _____

3 – Profissão _____ Estado Civil _____

Nascido em _____ Data do nascimento _____

(Cidade, Estado e País)

4 – Residência _____

5 – Nome e endereço do Clube onde joga Xadrez _____

6 – Jogou ou joga Xadrez Postal? _____ Desde quando? _____

7 – Como tomou conhecimento do CXEB?_____

Local e Data

Assinatura

INSTRUÇÕES PARA PREENCHIMENTO DESTA PROPOSTA

- Preencha à máquina ou em letra de forma;
- Junte à proposta um cheque nominativo ao Clube de Xadrez Epistolar Brasileiro, correspondente à sua 1ª anuidade;
- A proposta deverá ser enviada ao Presidente: Dorgival Olavo Guedes Júnior – Rua Júlia de Freitas Coutinho, 255 - CEP 30860-120 – Belo Horizonte-MG
- Solicitamos-lhe indicar abaixo os nomes e endereços de alguns dos seus amigos que poderiam jogar xadrez por correspondência, para prévio contato.

Todos os dados constantes nesta proposta serão de uso confidencial e restrito ao CXEB.

XEB 98/200448



CLUBE DE XADREZ EPISTOLAR BRASILEIRO (LEVA O XADREZ, TRAZ O AMIGO)

O QUE É O XADREZ POSTAL? - É a prática do xadrez por correspondência.

COMO PRATICÁ-LO? - Os jogadores enviam seus lances por carta, aerograma, cartão postal, fax ou por E-mail, provedor ou ainda por outro meio a ser criado ou referendado pelo Clube, usando os mesmos sistemas usuais de anotação do *xadrez ao vivo*:

Descritivo – 1.P4R P4R 2.C3BR C3BD, **Algébrico** – 1.e4 e5 2.Cf3 Cc6 ou **Numérico** – 1. 5254 5755 2. 7163 2836. O Sistema Numérico é muito usado nas competições internacionais. Nos torneios nacionais, a sua vez, recomenda-se o uso do Sistema Algébrico. Os torneios são regidos por regulamentos e regras próprias que estabelecem, entre outras condições, o Tempo de Reflexão (total dos dias que são permitidos para refletir e responder o lance do adversário, a cada série de 10 lances), e a duração dos torneios, em geral de um ano e meio, se por carta; um ano, se por E-mail. O jogador enfrentará, simultaneamente, todos os parceiros do seu grupo.

COMO FAZER PARA PRATICÁ-LO? - No Brasil, o xadrez postal é dirigido pelo Clube de Xadrez Epistolar Brasileiro - **CXEB**, reconhecido pela Confederação Brasileira de Xadrez (**CBX**), filiado à Internacional Correspondence Chess Federation (**ICCF**), entidade internacional do xadrez postal, e à Confederación Americana de Ajedrez Postal (**CADAP**), que representa a ICCF na América Latina.

COMO ASSOCIAR-SE AO CXEB? - Basta preencher a proposta de sócio, no verso, e remetê-la ao CXEB-Escritório, com o pagamento da primeira anuidade.

PAGA ALGUMA TAXA? - Sim, uma contribuição anual de R\$72,00. O pagamento pode ser feito por meio de cheque comum, cruzado, nominativo ao CXEB, ou de depósito em conta-corrente do Clube, com o posterior envio da cópia do depósito à Tesouraria, para identificação do crédito.

O QUE OFERECE O CXEB? - Torneios! Amigos! Diversão de Primeira Qualidade! Veja:

a) TORNEIOS DE CLASSIFICAÇÃO – TC - Torneio no qual o associado define a sua categoria no Clube: Torneio de Classificação da Categoria Aberta (TC/A), Torneio de Classificação da Categoria Especial (TC/E) ou Torneio de Classificação da Categoria Superior (TC/S). O primeiro torneio é formado com grupos de 7 participantes e o segundo e o terceiro são torneios formados com grupos de 11 jogadores. Os dois primeiros colocados de cada grupo são promovidos à categoria seguinte (exceto na Superior), desde que atinjam no mínimo 3/4 dos pontos possíveis; os que não obtiverem 1/3 dos pontos possíveis voltam à categoria imediatamente anterior (não há rebaixamento no TC/A). Ao inscrever-se em um TC pela primeira vez, o associado deverá disputar um TC/A. É permitido jogar, simultaneamente, até 3 grupos da mesma categoria, desde que a inscrição seja realizada no máximo em até 6 meses após o início do primeiro grupo.

b) TORNEIOS TEMÁTICOS - Grupos com 7 participantes, estes torneios têm início sempre que se completa um grupo de uma determinada Abertura e não há limite de inscrição em grupos de mesmo tema ou de temas distintos. Os temas disponíveis são divulgados na Revista Brasileira de Xadrez Postal - RBXP, e são renovados anualmente.

c) CAMPEONATO BRASILEIRO INDIVIDUAL - Torneio anual restrito aos associados do Clube, com acesso na Fase Preliminar unicamente a jogadores sócios do CXEB. Na Fase Semifinal, há acesso direto a jogadores classificados em outras competições do próprio CXEB, da CADAP e da ICCF. As Fases Semifinal e Final, são computáveis também para rating da ICCF. Este torneio é disputado na versão postal, nos anos pares; e por meio eletrônico, na versão por E-mail, nos ímpares.

d) TAÇA BRASIL - Torneio anual acessível aos não-associados e aos associados do Clube, independentemente da categoria a que pertençam. É disputado na versão postal, nos anos ímpares; e por meio eletrônico, na versão por E-mail, nos pares. Uma das maiores competições do xadrez postal mundial!

e) XADREZ EPISTOLAR RÁPIDO - Torneios de 10 meses de duração, com regras próprias. Uma novidade mundial, exclusiva do CXEB! Vale a pena experimentar.

f) OUTROS TORNEIOS - Realizamos ainda: Torneios por Equipes, Torneios para Veteranos, para Jovens (em geral) e para Mulheres, Campeonatos Estaduais e Competições Internacionais. Veja o calendário dos Torneios na Revista.

g) TORNEIOS ELETRÔNICOS – Têm a duração de 12 meses (os torneios postais, como já informado, 18 meses). Há ainda a possibilidade de jogar-se os torneios específicos da Categoria Postal utilizando-se o E-mail, desde que haja mútuo acordo entre os jogadores. **Atenção:** a recíproca, no entanto, é proibida.

COMO PARTICIPAR DOS TORNEIOS? - Consulte a seção *Serviços - Informações – Inscrições*, na Revista. Os inscritos em qualquer torneio recebem o emparceiramento com nome e endereço de seus adversários, datas do início e término da competição e outras informações pertinentes.

MAIS ALGUMA COISA? - Sim, a cada dois meses os associados recebem, gratuitamente, uma revista contendo os resultados dos torneios, partidas, artigos e muitas informações úteis. Também o clube disponibiliza um endereço exclusivo na Grande Rede, sem restrições de acessibilidade. *Visite-nos.*

Home-page: <http://www.cxeb.org.br>

E-mail: contato@cxeb.org.br