

# **REVISTA BRASILEIRA DE XADREZ POSTAL**

Fundado em 14/02/69

ANO XXIV - Nº 149 Setembro - 2008



**XXI CAMPEONATO BRASILEIRO INDIVIDUAL - CBI - VERSÃO EMAIL - FASE  
FINAL**

**INSCRIÇÕES ABERTAS ATÉ 10 DE OUTUBRO DE 2008  
INÍCIO PREVISTO ATÉ 20 DE OUTUBRO DE 2008.**

**XX CAMPEONATO BRASILEIRO INDIVIDUAL - CBI - VERSÃO POSTAL - FASE  
FINAL**

**INSCRIÇÕES ABERTAS ATÉ 10 DE OUTUBRO DE 2008  
INÍCIO PREVISTO ATÉ 20 DE OUTUBRO DE 2008.**

## SERVIÇOS - INFORMAÇÕES - INSCRIÇÕES

CXEB: [www.cxeb.org.br](http://www.cxeb.org.br) e-mail: [contato@cxeb.org.br](mailto:contato@cxeb.org.br)

**Inscrições:** Devem ser efetuadas por meio da **FICHA ÚNICA DE INSCRIÇÃO EM TORNEIO** ou pelo link <http://www.cxeb.org.br/pficinsc.htm> ou ainda na sala do CXEB <http://www.interajedrez.com/CXEB/sp4.htm>.

**Torneios de Classificação:** É permitida a participação simultânea em até três grupos, desde que as inscrições sejam solicitadas dentro do prazo de seis meses, contados do início do primeiro grupo. Após esse prazo, o associado precisará definir sua categoria no(s) grupo(s) ainda em andamento, antes de solicitar novas inscrições. Entretanto, se a inscrição baseia-se em um direito adquirido recentemente, recomenda-se anexar ao pedido cópia da Ficha de Habilitação (XEB - 55), a ser solicitada ao DT, relativo ao grupo em que se obteve o direito.

**Torneios Temáticos:** Não há limite à participação simultânea em vários grupos de mesmo tema ou de temas diferentes.

**Torneios Internacionais:** Consultar o Delegado do Brasil junto à ICCF – Márcio Barbosa de Oliveira – [marbol@attglobal.net](mailto:marbol@attglobal.net) - Rua Cândido Gaffree 135 – Rio de Janeiro – RJ – 22291-080 - para obter informações sobre os torneios disponíveis. A taxa de inscrição é informada em outra parte desta edição.

**Alterações de Endereços:** As mudanças, acertos de endereços e de nomes devem ser comunicados, de imediato, ao DT, a seus adversários e ao setor de cadastro: **Jorge André Pregun** <[pregun@ig.com.br](mailto:pregun@ig.com.br)> Av. Benedito Castilho de Andrade, 1007, bl.2 apto. 42 – 13212-070 – Jundiaí-SP

**Indicação da Matrícula:** A aposição da matrícula dos associados em todas as correspondências dirigidas ao Clube e aos DT facilita e agiliza no tratamento dos assuntos.

**Acionamento das Comissões: de Ética e de Recursos:** Os processos, acompanhados da taxa de **R\$6,00**, por recurso, devem ser encaminhados a **Márcio Barbosa de Oliveira** (Rua Candido Gaffree, 135 – Rio de Janeiro – RJ – 22291-080. E-mail: [marbol@attglobal.net](mailto:marbol@attglobal.net)), observados os regulamentos próprios de cada Comissão, principalmente quanto a prazos (15 dias para a Comissão de Recursos e 30 dias para a Comissão de Ética, contados da recepção da decisão de que se quer recorrer) e quanto ao nº de vias (6 vias em ambos os casos). Os Recursos contra as decisões dos Diretores de Torneios **devem ser encaminhados** ao DGT **Paulo Roberto T. Marczykoski** – Rua Dr. Nascimento, 261 – apto. 403 – Rio Grande-RS – 96200-300 E-mail: [paulo.rt.marczykoski@gmail.com](mailto:paulo.rt.marczykoski@gmail.com), no prazo de 15 dias, contados da recepção da decisão de que se quer recorrer (neste caso, apenas com o envio de 1 cópia da decisão de que se recorre).

**Setor de Rating:** As consultas sobre rating deverão ser dirigidas a **Sérgio Luiz de Souza** (Av. Rio Doce, 2449 – Ilha – Governador Valadares – MG – 35020-500. E-mail: <[serjaols@gmail.com](mailto:serjaols@gmail.com)>) O rating é calculado três vezes ao ano (janeiro, maio e setembro).

**Setor Adjudicação (SETADJ):** Este setor é coordenado pelo Diretor: **Sérgio Gonçalves Barbosa** (Caixa Postal 323 – Rio de Janeiro – RJ - CEP 20010-974 – E-mail: [ssbarbo@pop.com.br](mailto:ssbarbo@pop.com.br)), a quem deverão ser endereçadas **unicamente pelos diretores dos torneios**, as partidas destinadas à adjudicação. A taxa de adjudicação (por partida e por jogador) é de **R\$ 3,60** e deve ser remetida **pelo jogador ao Diretor do Torneio**, juntamente com as análises e o diagrama da posição no momento em que a partida foi suspensa. **O DT**, a sua vez, **somente enviará ao SETADJ** o formulário com as análises dos jogadores e o cheque ou cópia do respectivo depósito.

**Diretor Financeiro:** Os contatos e as comunicações com a Tesouraria devem ser feitos com o Diretor Financeiro: **Natalino Constâncio Ferreira** - Rua Leopoldo de Passos Lima, 72 - 05271-000 - São Paulo – SP – E-mail: [natalino@puma.com.br](mailto:natalino@puma.com.br)

---

**R B X P - nº 149****ÍNDICE****INFORMES**

<b>Ata da reunião de Diretoria</b>	<b>03</b>
<b>Ata da AGO - RJ</b>	<b>06</b>
<b>Torneios da CADAP</b>	<b>10</b>
<b>Torneios CBI</b>	<b>12</b>
<b>Mestres Brasileiros</b>	<b>14</b>

**SEÇÕES E ARTIGOS**

<b>Solucionismo</b>	<b>15</b>
<b>Rating</b>	<b>17</b>
<b>Coluna do Iniciante</b>	<b>21</b>
<b>Soluções do "Solucionismo"</b>	<b>23</b>
<b>Partidas comentadas</b>	<b>24</b>
<b>Curiosidades do xadrez</b>	<b>30</b>
<b>Torneios temáticos</b>	<b>40</b>

**TORNEIOS**

<b>Campeonato Brasileiro Individual</b>	<b>31</b>
<b>Taça Brasil</b>	<b>33</b>
<b>Torneios Especiais</b>	<b>34</b>
<b>Classificação</b>	<b>35</b>
<b>Temáticos</b>	<b>37</b>

**CXEB****Clube de Xadrez Epistolar Brasileiro****Presidente de Honra:**

Ubirajara de Oliveira Barroso

**Diretoria 2007/2009:****Presidente:**

Dorgival Olavo Guedes Júnior

**Vice-Presidente:**

Márcio Barbosa de Oliveira

**Diretor Administrativo:**

Valdir Tavares Dourado

**Diretor Financeiro:**

Natalino Constâncio Ferreira

**Diretor Geral de Torneios:**

Paulo Roberto T. Marczykoski

**Diretor da Área Internacional:**

Paulo Cezar Oliveira Tortora

**Diretor de Publicações:**

Jorge André Pregun

**Diretor de Divulgação:**

Marcos Antônio dos Santos

**Conselho Consultivo:****Presidente:** Ubirajara de Oliveira Barroso.

**Membros Natos:** Antônio Carlos Raposo, João Alberto Correia da Silva, José Joaquim de Amorim Neto, Milton Gonçalves Sanchez, Nelson Lopes da Silva, Pedro Luiz de Oliveira Costa Neto, Torben Erik Carlsen, Lair Válio Alves, Alberto Pinheiro Mascarenhas, Romeu Edgar Mundstock, Dieter Hans Bruno Koll e Jorge André Pregun

**Membros Eleitos:** João de Deus Carvalho, João E P Abramides, Abdias Neves de Melo Filho

**Conselho Fiscal:**

Titulares: Ailton José de Faria, Alberto Francisco Dillenburg, Paulo Roberto P. Fonseca.

**CAPA:** Foto tirada em 26/06/2008, no início das competições de xadrez da Olimpíada Universitária Brasileira - JUBs 2008. É o encontro de 3 cxebeanos com muitos anos de clube: João Eduardo Pereira Abramides (Maceió-AL); Gilson Luís Chrestani (Florianópolis-SC) e Estevão Tavares Neto (São Bernardo do Campo-SP).

**RBXP - REVISTA BRASILEIRA DE XADREZ POSTAL**

EDITADA BIMESTRALMENTE PELO CLUBE DE XADREZ EPISTOLAR BRASILEIRO

E-mail: [contato@cxeb.org.br](mailto:contato@cxeb.org.br)Home-page: <http://www.cxeb.org.br>

**Redator:** Jorge André Pregun (Av. Benedito Castilho de Andrade, 1007 Bloco.2 apto. 42 – Jundiaí-SP – 13212-070 – e-mail: [revista@cxeb.org.br](mailto:revista@cxeb.org.br) )

**Colaboradores:** Sérgio Gonçalves Barbosa e Marcelo Bruno Rodrigues**Todo material destinado à publicação na RBXP deve ser enviado ao Redator.**

Tiragem desta edição: 150 exemplares eletrônico e 160 impressos

## **ATA da Reunião da Diretoria Executiva do CXEB Realizada no Rio de Janeiro em 27jul 08**

Aos vinte e sete dias do mês de julho do ano de dois mil e oito, às 8h30min, nas dependências da AABB Tijuca - na Rua Haddock Lobo, 227 - Tijuca - na cidade do Rio de Janeiro - RJ, especialmente cedidas para este fim, reuniu-se a Diretoria Executiva do CXEB, em cumprimento ao artigo 29, letra "e", do Estatuto do CXEB, presentes os diretores efetivos Dorgival Olavo Guedes Júnior, Presidente; Márcio Barbosa de Oliveira, Vice-Presidente; Marcos Antônio dos Santos, Diretor de Divulgação e Paulo Cezar de Oliveira Tórtora, Diretor da Área Internacional; e os demais associados cujos nomes constam da lista de presença que integra a presente ATA. No total, houve o comparecimento de 14 colegas. A Reunião foi dirigida pelo Presidente do Clube e Secretariada por mim, Sérgio Gonçalves Barbosa, sócio Matrícula 2851.

O Presidente agradeceu a gentileza de o companheiro Paulo Roberto Peixoto da Fonseca, Presidente da AABB-Tijuca, que nos cedeu o local, e deu as boas-vindas aos presentes, após o que esclareceu sobre o caráter estatutário desta reunião.

Passou-se ao primeiro item da pauta, uma breve exposição do Relatório da DE que será apresentado logo mais à AGO. Seguiram-se discussões sobre os principais itens do relatório, a saber: o crescimento (mesmo que discreto) do número de sócios, possivelmente relacionado com criação da Sala-CXEB; a questão da Revista impressa quando recepcionada por associados que pagam anuidade com desconto; e a situação financeira do CXEB; na atualidade, considerada regular.

O segundo item da pauta foi "O Processo Sucessório de 2009 - Sugestões e propostas", tendo o Presidente informado que, cumprido o segundo mandato, não encabeçaria uma nova chapa, concitando aos presentes a busca de soluções alternativas. Instado o associado e Vice-Presidente Márcio Barbosa, assumiu ele a responsabilidade por formar e encabeçar uma chapa, com a aprovação dos presentes.

O 3º item foi “Calendário Periódico (Torneios Permanentes e Torneios Periódicos; alternância ou concomitância de TB e CBI)”. O assunto foi amplamente discutido e os presentes optaram por indicar à DE (já que não havia quorum para deliberação) uma mudança nos atuais sistemas, principalmente em relação a TB e CBI, baseada nos seguintes critérios:

a) que esses torneios fossem sempre jogados em 3 fases (preliminar, semifinal e final), como forma de mantê-los tecnicamente mais fortes; no entanto, admitindo-se seja a TB um pouco mais “light” em nível de força;

b) que os grupos de Semifinal tivessem em princípio 11 jogadores e, os de Final, 13 jogadores;

c) que as inscrições estejam sempre abertas;

d) que as Finais de ambos torneios admitam o convite a jogadores de alto nível, independente de classificação em fase ou torneio anteriores;

e) que sejam criadas fases Preliminares sempre nas modalidades e-mail, postal e servidor, mas com a informação de que as Semifinais nas versões postal e nas de e-mail só se realizariam “se e quando” houver candidatos oriundos de Preliminares postais, garantido aos classificados na fase anterior o direito a mudança de versão;

f) que as Finais sejam jogadas apenas via servidor, exceto no caso de haver pelo menos 11 candidatos oriundos de Semifinais postais;

g) que não haja mais de uma Final de TB ou de CBI iniciados no mesmo ano civil;

Como quarto assunto de pauta discutiu-se sobre: “A questão do servidor e de programas que sustentem os torneios. Servidor próprio? Programas próprios? Parceria com o InterAjedrez?” O Presidente Dorgival manifestou o seu receio de que uma eventualidade qualquer venha a prejudicar os torneios jogados na Sala-CXEB, já que esse meio de disputa, como todos concordamos, tornou-se fundamental na volta de ex-colegas ao Clube. O Vice-Presidente Márcio fez um breve

histórico dos contatos que acabaram por permitir ao CXEB o uso do programa e parte do equipamento do site do InterAjedrez, destacando o excelente nível de relacionamento existente entre ele, Márcio Barbosa, e o espanhol Alberto Bañon Serrano e que não há a menor possibilidade de haver um desentendimento entre CXEB e InterAjedrez. E disse mais, o Alberto já declarou que na eventualidade de vir a desativar o seu site, comprometeu-se a repassar ao CXEB os programas que mantêm o sistema ativo, cabendo-nos tão-somente a obtenção de um computador necessário ao suporte dos softwares.

Como último item, “Assuntos Diversos”, dado ao adiantado da hora, e da necessidade de participarmos da Reunião da AGO, houve algumas manifestações outras, mas não de importância no sentido de serem registradas nesta ATA.

Nada mais havendo a se tratar, deu-se por encerrada a presente reunião, da qual lavrei a presente ATA, que vai assinada por mim, Sérgio Gonçalves Barbosa, que a redigi, e pelo Presidente do CXEB, Dorgival Olavo Guedes Júnior.

---

Sergio Gonçalves Barbosa, Secretário

---

Dorgival Olavo Guedes Júnior, Presidente do CXEB

## INFORMAÇÕES GERAIS

- ❖ **Setor de cadastro:** O responsável é: **Jorge André Pregun** – Av. Benedito Castilho de Andrade, 1007 bloco 2 apto. 42 – 13212-070 - Jundiaí-SP – e-mail: [pregun@iq.com.br](mailto:pregun@iq.com.br)
- ❖ **Ao pagar a anuidade, tiver mudança de endereço ou de e-mail, informe ao setor de cadastro.**
- ❖ **Sala de xadrez do CXEB:** <http://www.interajedrez.com/cxeb/sp4.htm>

## **ATA DA ASSEMBLÉIA GERAL ORDINÁRIA DO CLUBE DE XADREZ EPISTOLAR BRASILEIRO, CXEB, REALIZADA NO DIA 27 DE JULHO DE 2008**

Às 11 horas do dia vinte e sete do mês de julho do ano de dois mil e oito, nas dependências da AABB Tijuca - situada na Rua Haddock Lobo, 227, Tijuca, na cidade do Rio de Janeiro – RJ, especialmente cedidas para este fim pelo seu Presidente, sócio e membro do Conselho Fiscal do CXEB, Paulo Roberto Peixoto da Fonseca, reuniu-se, em segunda convocação, já que não havia o quorum mínimo às 10 horas, a Assembléia Geral Ordinária do Clube de Xadrez Epistolar Brasileiro – CXEB – regularmente convocada na forma do Estatuto da Entidade, em especial de seus artigos de 19 a 23. No momento da abertura estavam presentes 16 associados cujas presenças foram registradas em lista de presença que integra a presente ATA. A abertura dos trabalhos foi feita pelo Presidente do CXEB, Dorgival Olavo Guedes Júnior, que agradeceu a presença de todos, deu-lhes as boas vindas, e convidou-os para, publicamente se apresentarem, informando fatos que considerassem importantes de suas vidas (nome, profissão, idade, tempo de filiação ao CXEB, etc.). Na seqüência, o Presidente fez a leitura do Edital de Convocação, ressaltando que a AGO fora convocada para:

- a) julgar as contas, apreciar o relatório da Diretoria Executiva e o parecer do Conselho Fiscal referentes ao exercício de 2007;
- b) apreciar e discutir qualquer assunto de interesse do Clube que venha a ser apresentado pelos participantes e
- c) discutir e aprovar a ATA dessa reunião.

Enfatizou o Presidente Dorgival que achou de fundamental importância a colocação deste último item tendo em vista as dificuldades anteriores e solicitou aos presentes que ao final da

Assembléia permanecessem mais alguns minutos no local para a discussão da ATA desta reunião e prometeu que não haveria demora nessa operação. Em seguida, conforme a praxe em reuniões de prestação de contas da Diretoria, o Presidente Dorgival solicitou à Assembléia que escolhesse um dos sócios presentes para presidir os trabalhos e indicou o nome do associado Paulo Roberto Peixoto da Fonseca, Matrícula 5994, que foi eleito por aclamação para exercer essa missão. Para secretariar esta AGO foi indicado o meu nome, Sérgio Gonçalves Barbosa, sócio Matrícula 2851, também eleito por aclamação pelos presentes. Assumindo a direção dos trabalhos na Presidência da AGO, o confrade Paulo Roberto fez uma breve alocução e passou a palavra ao Presidente do CXEB para apresentar o Relatório da Diretoria Executiva e o parecer do Conselho Fiscal referente ao exercício de 2007. Após distribuir cópias do texto aos presentes, o Presidente Dorgival fez a leitura do relatório, chamando a atenção para os pontos mais importantes e feita a apreciação do Relatório solicitou à Presidência da AGO que o colocasse em discussão e votação, tendo havido manifestação do associado Amorim no sentido de conclamar os associados com direito ao desconto na anuidade a que abrissem mão dele, face ao que foi relatado sobre a RBXP postal. Foi dito pelo associado João Baptista de Carvalho a necessidade de se aumentar o valor irrisório da anuidade. Ao final, foi aprovado o relatório apresentado. Dando seqüência aos trabalhos, o colega Dorgival apresentou o Balanço Patrimonial e a Demonstração de Resultados do Exercício de 2007, destacando que o CXEB teve, no exercício, Receitas de R\$21.654,54 e Despesas de R\$13.467,65, com um saldo operacional de R\$ 8.312,75 e um Patrimônio Líquido negativo de R\$52.777,79, decorrente da dívida de longo prazo existente

com o ex-presidente José Joaquim do Amorim Neto. Destacou que apesar disto há uma evolução patrimonial significativa, pois o patrimônio líquido negativo em 2006 era de R\$61.130,54. Apresentou também o parecer do Conselho Fiscal opinando pela aprovação dos documentos referidos, por estarem exatos. Colocado em discussão, não houve manifestações. Colocado em votação o parecer do Conselho Fiscal foi aprovado, aprovadas assim as contas do exercício de 2007.

O item seguinte da Pauta foi a discussão de qualquer assunto de interesse do clube que venha a ser apresentado. Foi sugerido por João Baptista de Carvalho a atualização da “Ficha de Habilitação – XEB 55” e também discutida a questão do arredondamento dos pontos necessários ao acesso ou descenso de categorias. Por sua vez, o confrade Dorgival lançou o nome do companheiro Márcio Barbosa de Oliveira para organizar e encabeçar, como candidato à Presidente, uma chapa às eleições do CXEB em 2009.

Pelo mesmo Dorgival, falando na qualidade de Presidente do CXEB, foi dito que o Estatuto do Clube manda conferir diploma aos Mestres Brasileiros de Xadrez Postal e que, como não encontrou registro de que tais diplomas houvessem sido entregues aos Mestres do CXEB, achou apropriado convocar todos os titulados e outorgar-lhes os diplomas, o que, ato contínuo, passou a fazer. Presentes à Assembléia se encontravam os seguintes mestres, que receberam os seus diplomas: Carlos Evanir Costa, José Joaquim de Amorim Neto, Márcio Barbosa de Oliveira, Marcos Antônio dos Santos, Paulo Rúbio Leite Bastos e Ruy Castro Monteiro da Silva.

Por fim, declarou que na semana seguinte a esta AGO enviaria, via SEDEX, o diploma a todos os outros associados com direito

adquirido e que não puderam comparecer ao Conclave.

Por último, nada mais havendo a tratar, foi a reunião suspensa por alguns minutos para que fosse concluída a presente ATA, que lida e aprovada, vai assinada por mim, Sérgio Gonçalves Barbosa, Secretário desta Assembléia, que a redigi; pelo Presidente da AGO, associado Paulo Roberto Peixoto da Fonseca e pelo Presidente do CXEB, Dorgival Olavo Guedes Júnior.

---

Sérgio Gonçalves Barbosa, Secretário da AGO

---

Paulo Roberto Peixoto da Fonseca, Presidente da AGO

---

Dorgival Olavo Guedes Júnior, Presidente do CXEB

**Atenção: O valor da anuidade é de R\$72,00**

**Conta do CXEB: Banco do Brasil (001)**

**Agência 3559-9 (USP) - Conta: 5018-0**

**CNPJ: 73.558.959/0001-10**

**Cópia do comprovante** de depósito bancário deverá ser remetido ao **Diretor Financeiro: NATALINO CONSTANCIO FERREIRA** – Rua Leopoldo de Passos Lima 72 – São Paulo – SP – CEP 05271-000 – ou via e-mail – [natalino@puma.com.br](mailto:natalino@puma.com.br); e um aviso ao Setor de Cadastro: **Jorge André Pregun** – (Av. Benedito Castilho de Andrade, 1007 bl. 2 apto. 42 – 13212-070 – Jundiaí-SP – e-mail: [pregun@ig.com.br](mailto:pregun@ig.com.br))

# TORNEIOS DA CADAP

**Estão abertas até 01/12/2008 inscrições para os torneios da CADAP.**

Aproveitem para se inscrever diretamente comigo, pelo endereço de email [marbol@attglobal.net](mailto:marbol@attglobal.net) enviando-me a ficha de inscrição preenchida (ver matéria abaixo) e recolhendo a taxa de inscrição diretamente ao CXEB.

Favor informar o dia e valor depositado para nosso controle, se possível com cópia do recibo eletrônico do banco por email.

Formulários de Inscrição

ICCF Zona 2 (CADAP)

INSCRIPCION (ENTRY): **CADAP XXII Zonal Etapa PRELIMINAR**

Web-Server: [x] (a)

\*\*\*\*\*

ICCF Zona 2 (CADAP)

INSCRIPCION (ENTRY): **CADAP XXI Zonal Etapa SEMIFINAL**

Web-Server: [x] (a)

\*\*\*\*\*

ICCF Zona 2 (CADAP)

INSCRIPCION (ENTRY): **Candidatos MLP CADAP 2008-1 [ ]**

INSCRIPCION (ENTRY): **Candidatos MLP CADAP 2008-2 [ ]**

Web-Server: [x] (a)

\*\*\*\*\*

Informar para a inscrição:

CÓDIGO PAÍS (COUNTRY CODE): (b)

QUANTIDADE DE INSCRICÕES: (c)

ICCF ID: (d)

ICCF RATING: (e)

TÍTULO: (f)

NOME (NAME): (g)

EMAIL ADDRESS: (h)

\*\*\*\*\*

Referências:

- (a) [www.iccf-webchess.com](http://www.iccf-webchess.com)
- (b) Países de la Zona 2 de ICCF: 2. Brasil (BRA)
- (c) Quantidade de inscrições.
- (d) Completar com o Número de identificação da ICCF (se possuir)
- (e) Completar com ICCF (se possuir)
- (f) Completar com o Título: MLP, IM, SM, GM,
- (g) Completar com o Apelido e Nome completo
- (h) Completar com o E-Mail

\*\*\*\*\*

Data de inicio:

Preliminares XXIV Zonal Latinoamericano: 15 Dezembro de 2008

Semifinales XXIII Zonal Latinoamericano: 15 Dezembro de 2008

Torneo Candidatos 2009-01: 15 Dezembro de 2008 .

Torneo Candidatos 2009-02: 22 Dezembro de 2008 .

Taxa de inscrição:

Preliminares: USD 10.- por grupo +2 de envio=12 dólares (sócio) ou 22 dólares (não sócio)

Semifinais: USD 15.- por grupo +3 de envio= 15 dólares (sócio) ou 33 dólares (não sócio)

Candidatos MLP: USD 10.- por grupo +2 de envio=12 dólares (sócio) ou 22 dólares (não sócio)

\*\*\*\*\*

Cordialmente,

Dr. Marcio B.Oliveira

E-mail: [marbol@attglobal.net](mailto:marbol@attglobal.net)

Rio de Janeiro (Brazil)

As partidas e artigos candidatas a publicação na RBXP, devem ser enviadas ao editor: **Jorge André Pregun** (Av. Benedito C. Andrade,1007- Ap. 42 – Bloco 2 – Jundiaí – SP 13212-070) E-mail: [revista@cxeb.org.br](mailto:revista@cxeb.org.br)

# CONVITE XXI CBI (EM) FINAL

## XXI CAMPEONATO BRASILEIRO INDIVIDUAL - CBI - VERSÃO EMAIL - FASE FINAL

INSCRIÇÕES ABERTAS ATÉ 10 DE OUTUBRO DE 2008.

INÍCIO PREVISTO ATÉ 20 DE OUTUBRO DE 2008.

### INFORMAÇÕES DIVERSAS:

Estão abertas as inscrições para a Fase Final do XXI CBI (versão email).

Serão inscritos de ofício todos os classificados na Fase Preliminar;

Não haverá Fase Semifinal.

Os que não desejarem disputar essa fase do torneio, embora classificados, devem informar ao Diretor Geral de Torneios até 10 de outubro de 2008;

Além desses estão habilitados a se inscreverem, (desde que sejam sócios ativos):

- a) O Campeão e o Vice do último CBI;
- b) O Campeão de última TBI ;
- c) O último Campeão da Copa dos Campeões Estaduais; e demais constantes do RJO Art.21º § 4º .
- d) Os vencedores de TC/S Torneios da Categoria Superior, terminados após o final das inscrições da SF do CBI anterior;
- e) Os classificados do 2º ao 5º lugares da última TBI;
- f) Os finalistas do último CBI;
- g) Demais constantes do RJO Art. 21º § 2º.

CXEB /

DGT /

# CONVITE XX CBI (PO) FINAL

## XX CAMPEONATO BRASILEIRO INDIVIDUAL - CBI - VERSÃO POSTAL - FASE FINAL

INSCRIÇÕES ABERTAS ATÉ 10 DE OUTUBRO DE 2008.

INÍCIO PREVISTO ATÉ 20 DE OUTUBRO DE 2008.

### INFORMAÇÕES DIVERSAS:

Estão abertas as inscrições para a Fase Final do XX CBI (versão postal).

Serão inscritos de ofício todos os classificados na Fase Preliminar;

Não haverá Fase Semifinal.

Os que **não desejarem disputar** essa fase do torneio, embora classificados, devem **informar ao Diretor Geral de Torneios até 10 de outubro de 2008**;

Além desses estão habilitados a se inscreverem, (desde que sejam sócios ativos):

- a) O Campeão e o Vice do último CBI;
- b) O Campeão de última TBI ;
- c) o último Campeão da Copa dos Campeões Estaduais ;
- d) e demais constantes do RJO Art.21º § 4º .
- e) Os vencedores de TC/S Torneios da Categoria Superior, terminados após o final das inscrições da SF do CBI anterior;
- f) Os classificados do 2º ao 5º lugares da última TBI;
- g) Os finalistas do último CBI;
- h) Demais constantes do RJO Art. 21º § 2º.

CXEB /

DGT /

## Relação dos Mestres Brasileiros de Xadrez Postal

<b>MESTRES BRASILEIROS DE XADREZ POSTAL - MBXP</b>					
<b>NOMES</b>	<b>Até 2004</b>	<b>2005</b>	<b>2006</b>	<b>2007</b>	<b>2008</b>
Abdias Neves de Melo Filho			X		
Aberto Mourão Bastos			X		
Adauto Wanderley da Nóbrega	X				
Airton Ferreira de Souza			X		
Alberto Costa de Matos Pinto	X				
Alberto Francisco Dillenburg				X	
Alejandro Hube				X	
Antônio José C D Tavares	X				
Antônio Pacini	X				
Carlos Evanir da Costa	X				
Célio Sormani	X				
Cleber Moreira de Holanda	X				
Edmundo Zuchowski Filho	X				
Erno Giannini				X	
Ércio Perazzo Jr			X		
Fábio Bidart Piccoli	X				
Fausto Monteiro de Mesquita Júnior				X	
Gilberto Fraga Portilho	X				
Gilson Luiz Chrestani	X				
Gladstone Sabóia do Amorim	X				
Hemar Antônio Galvão Barata	X				
Henrique Pereira Maia Vinagre	X				
Horst Shadeck	X				
Iluska P Cunha Simonsen	X				
James Jansen		X			
João Carlos de Oliveira	X				
José Getúlio Martins Segalla			X		
José Joaquim do Amorim Neto		X			
Luís Almiron	X				
Luiz Carlos dos Santos Galvão	X				
Luiz Claudio Guimarães			X		
Márcio Barbosa Oliveira					X
Marcos Antônio Azin Asfora	X				
Marcos Antônio dos Santos		X			
Mário Sérgio Souza Guimarães			X		
Mário Silas Biava	X				
Marne Medeiros	X				
Milton Gonçalves Sanchez 2443				X	
Névio João	X				
Odilo Blanco Lizarzaburu			X		
Orlando Alcântara Soares	X				
Omélio de Souza			X		

## Solucionismo (21)

Pedro Luiz de Oliveira Costa Neto - [politeleia@uol.com.br](mailto:politeleia@uol.com.br)  
Rua Alves Guimarães, 408/104 – CEP 05410-000 – São Paulo - SP

Encerrou-se o XVII CBS – Campeonato Brasileiro de Soluções de Problemas de Xadrez, tendo à frente da organização o problemista Marcos Maldonado Roland, com a final ao vivo realizada em Belo Horizonte a 27/07 p.p. Compareceram sete solucionistas, terminando nas três primeiras colocações, respectivamente, Roberto Stelling, Ricardo Vilela e Eric Bacconi Gonçalves. A prova constou de 12 problemas, sendo 4  $\neq$  2, 2  $\neq$  3,  $\neq$  4,  $\neq$  6, 2 estudos, H  $\neq$  2 e S  $\neq$  3. Um *tour de force*, pelo visto.

Neste número, pela primeira vez, foi incluído um estudo, ou final artístico (problema 6). Embora a solução, em sua linha principal, conduza a um mate rápido, o problema não pode ser enquadrado na categoria  $\neq$  n, pois há outras linhas também ganhadores que demandariam mais lances, mas estes sem o brilho que em geral caracteriza os estudos.

Como, pela atualidade, reportamos acima o CBS do momento, deixamos para prosseguir com o retrospecto histórico desses eventos para o próximo número da coluna.

**Atenção: O valor da anuidade é de R\$72,00**  
**Conta do CXEB: Banco do Brasil (001)**  
**Agência 3559-9 (USP) - Conta: 5018-0**  
**CNPJ: 73.558.959/0001-10**

**Cópia do comprovante** de depósito bancário deverá ser remetido ao **Diretor Financeiro: NATALINO CONSTANCIO FERREIRA** – Rua Leopoldo de Passos Lima 72 São Paulo – SP – CEP 05271-000 - ou via e-mail - [natalino@puma.com.br](mailto:natalino@puma.com.br); e um aviso ao Setor de Cadastro: **Jorge André Pregun** – (Av. Benedito Castilho de Andrade, 1007 bl. 2 apto. 42 – 13212-070 – Jundiaí-SP – e-mail: [pregun@ig.com.br](mailto:pregun@ig.com.br) )

## PROBLEMAS



1) ≠ 2



2) ≠ 3

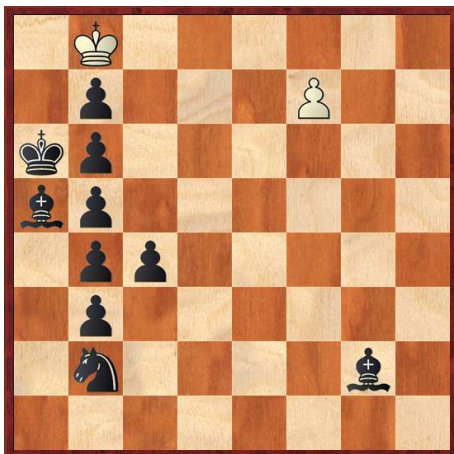

3) ≠ 4



4) H ≠ 2  
a) Diagrama      b) Bh3 → g2



5) S # 3



6) As brancas jogam e ganham

## RATING

### Posição em setembro/2008 com a inclusão de 32 novos torneios

#### Torneios Calculados:

- a) **Campeonato Brasileiro Individual: XVI CBI Final; Campeonato Brasileiro Individual: XVI CBI Final; XVIII CBI SF grupos 01, 02, 04 e 05; XIX CBI Finais A e B; XX CBI Pr Grupos 01, 02, 04 e 05; XXI CBI PR Grupos 01 a 05;**
- b) **Taça Brasil: TB (SD) Série 2007 Pr Grupos 05 e 06;**
- c) **Torneios de Classificação: TC/E Postal 0275 e TC/E (SD) 08; TC/A (SD) 14;**
- d) **Torneios Temáticos: TT/G 02 Grupos 03 a 05; TT/G 03 Grupos 02 a 04; TT/G 04 Grupos 02 a 04;**
- e) **Campeonato Brasileiro de Veteranos: XIV CBV Pr 04.**

### CXEB - 50 Maiores Pontuações

POS	Rating	Nome	POS	Rating	Nome
1	1440	LUIS ALMIRON	26	1323	MILTON GONCALVES SANCHEZ
2	1435	CARLOS EVANIR COSTA	27	1313	TELMO SEBASTIAO BUENO
3	1431	PAULO EDISON TERRES CHACON	28	1311	JOSE REITOR RIZZARDI
4	1406	JOAO CARLOS DE OLIVEIRA	29	1311	SERGIO LUIZ DE SOUZA
5	1395	ALBERTO MOURAO BASTOS	30	1309	RICARDO ERNESTO RAIN
6	1393	PAULO CEZAR OLIVEIRA TORTORA	31	1309	ROMEU EDGAR MUNDSTOCK
7	1383	LUIZ CLAUDIO GUIMARAES	32	1307	JUAREZ LEAL DE SOUZA
8	1381	ANTONIO CARLOS R CIPOLLI	33	1306	WARNER BRUCE KOVER
9	1379	CESAR ROBERTO DA SILVA REIS	34	1302	RAMIRO DA COSTA ALMEIDA
10	1373	JORGE DE SA CAVALCANTI	35	1302	FAUSTO MONTEIRO MESQUITA JR
11	1365	MÁRCIO BARBOSA DE OLIVEIRA	36	1302	MARIO SERGIO SOUZA GUIMARAES
12	1358	REYNALDO AUGUSTO F ALVARENGA	37	1302	UBIRAJARA MARTINS MESQUITA
13	1353	NEVIO JOAO	38	1301	DENIS MOREIRA LEITE
14	1351	BOLIVAR RIBEIRO GONZALEZ	39	1300	ORNELIO DE SOUZA
15	1351	EDUARDO ALMEIDA DINIZ	40	1300	RODRIGO VELOSO FARGNOLI
16	1346	AIRTON FERREIRA DE SOUZA	41	1299	MARCO AURELIO FERREIRA MAIA
17	1345	JOSE JOAQUIM DE AMORIM NETO	42	1298	RUY CASTRO MONTEIRO DA SILVA
18	1336	NATALINO CONSTANCIO FERREIRA	43	1295	BERTO JOSE COSTA
19	1335	GILSON LUIS CHRESTANI	44	1295	MILTON WEYRICH
20	1334	ALBERTO FRANCISCO DILLENBURG	45	1294	MARCOS ANTONIO DOS SANTOS
21	1332	ABDIAS NEVES DE MELO FILHO	46	1293	FABIO BIDART PICCOLI
22	1330	CLORIVALDO FERNANDES DE ABREU	47	1290	FLAVIO ARNALDO BRAGA SILVA
23	1325	VICENTE MAJO DA MAIA	48	1289	FRANCISCO JOSE BAENA DE MORAES
24	1324	ALFREDO DUTRA	49	1287	ROLF DIETER BUCKMANN
25	1324	DORGIVAL OLAVO GUEDES JUNIOR	50	1285	JOSE ANTONIO S GONCALVES

**CXEB - Rating por Ordem Alfabética**

<b>POS</b>	<b>Rating</b>	<b>Nome</b>	<b>POS</b>	<b>Rating</b>	<b>Nome</b>
<b>21</b>	<b>1552</b>	<b>ABDIAS NEVES DE MELO FILHO</b>	<b>193</b>	<b>1004</b>	<b>CARLOS RODRIGUES DE MORAIS</b>
<b>85</b>	<b>1212</b>	<b>ACARY BARBOSA</b>	<b>142</b>	<b>1063</b>	<b>CELIO FERRAZ RIBEIRO</b>
<b>241</b>	<b>969</b>	<b>ADALBERTO JOAO F DE OLIVEIRA</b>	<b>95</b>	<b>1162</b>	<b>CELSO DE RUI BEISIEGEL</b>
<b>153</b>	<b>1067</b>	<b>ADILSON MARTINS COELHO</b>	<b>113</b>	<b>1144</b>	<b>CELSO LUIZ DA SILVA</b>
<b>221</b>	<b>1000</b>	<b>ADNAN MEDEIROS BEZERRA</b>	<b>9</b>	<b>1579</b>	<b>CESAR ROBERTO DA SILVA REIS</b>
<b>190</b>	<b>1012</b>	<b>ADRIANO ALBIANI BARATA</b>	<b>198</b>	<b>1000</b>	<b>CHARLES MANN DE TOLEDO</b>
<b>168</b>	<b>1045</b>	<b>AFONSO RICARDO DE OLIVEIRA</b>	<b>125</b>	<b>1125</b>	<b>CHRISTIAN ALFRED CARLSEN</b>
<b>180</b>	<b>1030</b>	<b>AGENOR TEIXEIRA LEITE ANDRADE</b>	<b>175</b>	<b>1036</b>	<b>CLAUDIO ROBERTO VIGNA</b>
<b>53</b>	<b>1262</b>	<b>AILTON JOSE DE FARIA</b>	<b>247</b>	<b>959</b>	<b>CLEBER LHOTELLIER BEZERRA</b>
<b>16</b>	<b>1546</b>	<b>AIRTON FERREIRA DE SOUZA</b>	<b>22</b>	<b>1530</b>	<b>CLORIVALDO FERNANDES DE ABREU</b>
<b>185</b>	<b>1021</b>	<b>ALAOR FRANCO MARTINS</b>	<b>244</b>	<b>964</b>	<b>DALTRO ALVES PEREIRA</b>
<b>20</b>	<b>1534</b>	<b>ALBERTO FRANCISCO DILLENBURG</b>	<b>204</b>	<b>1000</b>	<b>DANILO NAMO</b>
<b>5</b>	<b>1595</b>	<b>ALBERTO MOURAO BASTOS</b>	<b>38</b>	<b>1501</b>	<b>DENIS MOREIRA LEITE</b>
<b>52</b>	<b>1264</b>	<b>ALBERTO PINHEIRO MASCARENHAS</b>	<b>218</b>	<b>1000</b>	<b>DENNIS LUCAS GONÇALVES</b>
<b>64</b>	<b>1253</b>	<b>ALCINDO LUZ BASTOS SILVA FILHO</b>	<b>124</b>	<b>1126</b>	<b>DIONISIO KISS</b>
<b>181</b>	<b>1030</b>	<b>ALEXANDRE ADAM</b>	<b>250</b>	<b>952</b>	<b>DJALMA DOS REIS</b>
<b>236</b>	<b>962</b>	<b>ALEXANDRE COSTA DE ALMEIDA</b>	<b>25</b>	<b>1524</b>	<b>DORGIVAL OLAVO GUEDES JUNIOR</b>
<b>178</b>	<b>1034</b>	<b>ALEXANDRE DOS R G PASSAES</b>	<b>232</b>	<b>969</b>	<b>EDILTON FERREIRA DIAS ARAUJO</b>
<b>273</b>	<b>823</b>	<b>ALEXANDRE MEYR</b>	<b>89</b>	<b>1197</b>	<b>EDMUNDO DE LACERDA FILHO</b>
<b>135</b>	<b>1107</b>	<b>ALEXSANDRO D BRANDAO HUDSON</b>	<b>191</b>	<b>1010</b>	<b>EDSON SYLVIO GUIMARAES</b>
<b>24</b>	<b>1524</b>	<b>ALFREDO DUTRA</b>	<b>15</b>	<b>1551</b>	<b>EDUARDO ALMEIDA DINIZ</b>
<b>106</b>	<b>1151</b>	<b>ALTAMIR PENHA MORATO</b>	<b>162</b>	<b>1035</b>	<b>EDUARDO ARRUDA CUNHA</b>
<b>238</b>	<b>978</b>	<b>ALUISIO JOSE LOBO MAIA</b>	<b>220</b>	<b>1000</b>	<b>EDUARDO BATISTA GUEIROZ DA SILVA</b>
<b>154</b>	<b>1064</b>	<b>ANDRE CARLOS SALZANO MASINI</b>	<b>57</b>	<b>1268</b>	<b>EDUARDO LAVIERI MARTINS</b>
<b>210</b>	<b>1000</b>	<b>ANDRE FABRICIO DA SILVA</b>	<b>207</b>	<b>1000</b>	<b>EDUARDO LUIZ DA SILVA</b>
<b>206</b>	<b>1000</b>	<b>André Henriques de Lira</b>	<b>223</b>	<b>1000</b>	<b>EDUARDO SANTOS BENAZZI</b>
<b>158</b>	<b>1062</b>	<b>ANDRE LOPES NETTO</b>	<b>243</b>	<b>968</b>	<b>ELIZEU MACIEL DA SILVA</b>
<b>114</b>	<b>1142</b>	<b>ANGEL PORTAL</b>	<b>229</b>	<b>992</b>	<b>ELOMAR GERHARDT</b>
<b>205</b>	<b>1000</b>	<b>ÂNGELO GONÇALO DA SILVA</b>	<b>136</b>	<b>1106</b>	<b>EMILIANO CARLOS B.CASTOR</b>
<b>216</b>	<b>1000</b>	<b>ANSELMO F. MOREIRA RICKER</b>	<b>56</b>	<b>1275</b>	<b>ERCIO PEROCCHIO JUNIOR</b>
<b>75</b>	<b>1236</b>	<b>ANTOINE RENE S.ROWIES</b>	<b>67</b>	<b>1248</b>	<b>ERIC KRIEGER VON BOROWSKI</b>
<b>8</b>	<b>1581</b>	<b>ANTONIO CARLOS R CIPOLLI</b>	<b>76</b>	<b>1233</b>	<b>ERMANO SOARES DE SA</b>
<b>127</b>	<b>1122</b>	<b>ANTONIO CARLOS RAPOSO</b>	<b>83</b>	<b>1216</b>	<b>ESTEVAO TAVARES NETO</b>
<b>155</b>	<b>1063</b>	<b>ANTONIO CARVALHO NUNES JR</b>	<b>176</b>	<b>1036</b>	<b>EVANDRO MOREIRA NUNES</b>
<b>237</b>	<b>979</b>	<b>ANTONIO CORDEIRO FILHO</b>	<b>170</b>	<b>1041</b>	<b>EVERALDO DE ASSIS BORGES</b>
<b>145</b>	<b>1080</b>	<b>ANTONIO FERNANDO M B RUPOLO</b>	<b>46</b>	<b>1293</b>	<b>FABIO BIDART PICCOLI</b>
<b>165</b>	<b>1048</b>	<b>ANTONIO MARIO BATISTA LIMA</b>	<b>214</b>	<b>1000</b>	<b>FABIO LUIZ</b>
<b>73</b>	<b>1240</b>	<b>AROLDI TEIXEIRA DE ALMEIDA</b>	<b>35</b>	<b>1502</b>	<b>FAUSTO MONTEIRO MESQUITA JR</b>
<b>266</b>	<b>886</b>	<b>ATOS PEIXOTO FALKENBACH</b>	<b>265</b>	<b>895</b>	<b>FERNANDO A MEDEIROS DO O</b>
<b>188</b>	<b>1019</b>	<b>AURELIO HAUSEN MELO</b>	<b>80</b>	<b>1234</b>	<b>FERNANDO CEZAR POZZA</b>
<b>43</b>	<b>1295</b>	<b>BERTO JOSE COSTA</b>	<b>138</b>	<b>1102</b>	<b>FERNANDO MARTINHO</b>
<b>120</b>	<b>1152</b>	<b>BIANOR DE OLIVEIRA NEVES</b>	<b>47</b>	<b>1290</b>	<b>FLAVIO ARNALDO BRAGA SILVA</b>
<b>14</b>	<b>1551</b>	<b>BOLIVAR RIBEIRO GONZALEZ</b>	<b>213</b>	<b>1000</b>	<b>FLAVIO FREITAS</b>
<b>276</b>	<b>810</b>	<b>BRUNO OLIVEIRA MARONEZE</b>	<b>118</b>	<b>1155</b>	<b>FLAVIO JUAREZ FEIJO</b>
<b>66</b>	<b>1251</b>	<b>CARLOS ALBERTO JORIO EBOLI</b>	<b>252</b>	<b>946</b>	<b>FRANCISCO ARIVANIO DE MELO</b>
<b>261</b>	<b>916</b>	<b>CARLOS ALBERTO SOUZA CARDOSO</b>	<b>184</b>	<b>1025</b>	<b>FRANCISCO DE CASTRO SILVA</b>
<b>242</b>	<b>968</b>	<b>CARLOS ALCINO VALADAO LOPES</b>	<b>48</b>	<b>1269</b>	<b>FRANCISCO JOSE BAENA DE MORAES</b>
<b>2</b>	<b>1435</b>	<b>CARLOS EVANIR COSTA</b>	<b>104</b>	<b>1153</b>	<b>FRANCISCO JOSE VAZ PORTO</b>
<b>240</b>	<b>975</b>	<b>CARLOS IGUTI</b>	<b>215</b>	<b>1000</b>	<b>GABRIEL ARAUJO MEDEIROS</b>
<b>86</b>	<b>1206</b>	<b>CARLOS LINS ROSAS</b>	<b>197</b>	<b>1001</b>	<b>GERARDO AVELLAN</b>
<b>132</b>	<b>1110</b>	<b>CARLOS ROBERTO DUARTE TOWKAN</b>	<b>167</b>	<b>1045</b>	<b>GERSON DE SOUZA BAPTISTA</b>

<b>POS</b>	<b>Rating</b>	<b>Nome</b>	<b>POS</b>	<b>Rating</b>	<b>Nome</b>
<b>19</b>	<b>1535</b>	GILSON LUIS CHRESTANI	<b>146</b>	<b>1077</b>	JOSE SFIRRI
<b>212</b>	<b>1000</b>	GUSTAVO FREITAS	<b>32</b>	<b>1307</b>	JUAREZ LEAL DE SOUZA
<b>230</b>	<b>552</b>	HAROLDO DE BARROS SALLES	<b>173</b>	<b>1038</b>	JUAREZ RODRIGUES BELEM JR
<b>137</b>	<b>1103</b>	HEDERY VIDIGAL	<b>172</b>	<b>1038</b>	JULIO CESAR ALBERTO MOORE
<b>102</b>	<b>1156</b>	HELICIO TADEU NERY DE CASTRO	<b>253</b>	<b>544</b>	KASSIO RODRIGO BARBOSA
<b>203</b>	<b>1000</b>	HELDER GIRÃO BARRETO	<b>60</b>	<b>1263</b>	LAIR VALIO ALVES
<b>201</b>	<b>1000</b>	HELDER OCTAVIO RODRIGUES BORGES	<b>108</b>	<b>1143</b>	LAURO MAURINO DE P. MENDES SOBRINHO
<b>101</b>	<b>1157</b>	HELOISA STANGE AMORIM	<b>268</b>	<b>870</b>	LEONARDO DAMIGO
<b>187</b>	<b>1020</b>	HERACLIDES ABREU LOPES	<b>143</b>	<b>1082</b>	LEONARDO GUEDES DE MAGALHAES
<b>105</b>	<b>1151</b>	IRAJA LEONARDO DA FONSECA	<b>217</b>	<b>1000</b>	LUCIANO KRAUSE CENCI
<b>234</b>	<b>367</b>	IRINEU VIEIRA DA PAIXAO	<b>1</b>	<b>1440</b>	LUIS ALMIRON
<b>58</b>	<b>1265</b>	ITALO GERMANO BRASIL TRAVI	<b>121</b>	<b>1132</b>	LUIS MOLIST VILANOVA
<b>82</b>	<b>1219</b>	IWAN MARQUES DA SILVA	<b>226</b>	<b>556</b>	LUIZ ADELAR GUELF
<b>94</b>	<b>1182</b>	IYO IAHN	<b>74</b>	<b>1236</b>	LUIZ ANGELO MARQUES NORONHA
<b>128</b>	<b>1122</b>	JAIDER FRANCISCO ALBERGARIA	<b>144</b>	<b>1082</b>	LUIZ BARBOSA SINEIRO
<b>249</b>	<b>553</b>	JAIME CERQUEIRA DE OLIVEIRA	<b>255</b>	<b>535</b>	LUIZ CARLOS DE ARRUDA BOTELHO
<b>147</b>	<b>1077</b>	JAIME LUIS HENKES	<b>260</b>	<b>520</b>	LUIZ CARLOS RIBEIRO DE CAMARGO
<b>33</b>	<b>1135</b>	JALDEMAR RODRIGUES DE SOUZA	<b>7</b>	<b>1383</b>	LUIZ CLAUDIO GUIMARAES
<b>274</b>	<b>820</b>	JANDIR GOYHENEIX MADUREIRA	<b>70</b>	<b>1244</b>	LUIZ DE MAGALHAES CARVALHO
<b>51</b>	<b>1285</b>	JOAO ALBERTO CORREIA DA SILVA	<b>87</b>	<b>1202</b>	LUIZ DO PRADO
<b>136</b>	<b>1001</b>	JOAO APARECIDO DE CAMARGO	<b>275</b>	<b>818</b>	LUIZ FERNANDO DO CARMO
<b>263</b>	<b>837</b>	JOAO BAPTISTA DE CARVALHO	<b>30</b>	<b>1157</b>	LUIZ FRANCISCO SILVA BARBOSA
<b>4</b>	<b>1406</b>	JOAO CARLOS DE OLIVEIRA	<b>235</b>	<b>562</b>	LUIZ GONZAGA RAMALHO
<b>36</b>	<b>1177</b>	JOAO DE DEUS CARVALHO	<b>171</b>	<b>1038</b>	LUIZ MAZZAROLO NETO
<b>78</b>	<b>1232</b>	JOAO EDUARDO P ABRAMIDES	<b>271</b>	<b>858</b>	MARCELO ACHKAR CURY
<b>246</b>	<b>559</b>	JOAO FRANCISCO DOS SANTOS	<b>141</b>	<b>1088</b>	MARCELO BRUNO RODRIGUES
<b>103</b>	<b>1143</b>	JOAO JOSE ARAUJO MOURA FILHO	<b>227</b>	<b>334</b>	MARCELO CLAUDIO FAUSTO MAIA
<b>113</b>	<b>1133</b>	JOAO LOPES COELHO	<b>174</b>	<b>1038</b>	MARCELO GUSMAO ARNOSTI
<b>278</b>	<b>721</b>	JOAO RODOLPHO FILHO	<b>183</b>	<b>1017</b>	MARCELO MOURA DE SOUZA
<b>152</b>	<b>1067</b>	JOAO VICTOR DA SILVA	<b>111</b>	<b>1148</b>	MARCIO ANTONIO ALMEIDA
<b>277</b>	<b>783</b>	JORGE ALBERTO DACAL MENDES	<b>11</b>	<b>1365</b>	MÁRCIO BARBOSA DE OLIVEIRA
<b>112</b>	<b>1147</b>	JORGE ANDRE PREGUN	<b>123</b>	<b>1120</b>	MARCO ANTONIO SALLES DE BARROS
<b>10</b>	<b>1373</b>	JORGE DE SA CAVALCANTI	<b>41</b>	<b>1233</b>	MARCO AURELIO FERREIRA MAIA
<b>126</b>	<b>1124</b>	JORGE JERONIMO F.DOS SANTOS	<b>228</b>	<b>333</b>	MARCO AURELIO LYRIO REIS
<b>233</b>	<b>578</b>	JORGE LUIZ DE MORAES TOURINHO	<b>45</b>	<b>1234</b>	MARCOS ANTONIO DOS SANTOS
<b>59</b>	<b>1263</b>	JORGE PEREIRA GONCALVES FILHO	<b>272</b>	<b>830</b>	MARCOS ANTONIO FERREIRA BUENO
<b>30</b>	<b>1285</b>	JOSE ANTONIO S GONCALVES	<b>264</b>	<b>836</b>	MARCOS ANTONIO NATAL GOMES
<b>259</b>	<b>529</b>	JOSE ANTONIO SANCHEZ	<b>123</b>	<b>1127</b>	MARCOS SALLES NAVARRO
<b>54</b>	<b>1273</b>	JOSE CARLOS MESQUITA FARIAS	<b>65</b>	<b>1252</b>	MARCUS ANTONIO ROLIM SILVA
<b>122</b>	<b>1130</b>	JOSE CELIO COLTRO	<b>202</b>	<b>1000</b>	MARILIA RAEDER AUAR OLIVEIRA
<b>173</b>	<b>1031</b>	JOSE DOS SANTOS BRASIL LEITE	<b>163</b>	<b>1044</b>	MARIO ALEXANDRE C.NORMANDO
<b>267</b>	<b>876</b>	JOSE EDUARDO CAMPOS NASCIMENTO	<b>32</b>	<b>1136</b>	MARIO FAINI
<b>84</b>	<b>1216</b>	JOSE GETULIO MARTINS SEGALLA	<b>36</b>	<b>1302</b>	MARIO SERGIO SOUZA GUIMARAES
<b>17</b>	<b>1345</b>	JOSE JOAQUIM DE AMORIM NETO	<b>262</b>	<b>312</b>	MARIO SOARES
<b>200</b>	<b>1000</b>	JOSE MARINHO ALVES FILHO	<b>130</b>	<b>1112</b>	MARIO VALENTIM DOS SANTOS JR
<b>161</b>	<b>1053</b>	JOSE RAIMUNDO PEREIRA GOMES	<b>153</b>	<b>1062</b>	MATHEUS BACILA DE MESQUITA
<b>28</b>	<b>1311</b>	JOSE REITOR RIZZARDI	<b>164</b>	<b>1043</b>	METRY BACILA
<b>71</b>	<b>1242</b>	JOSE RIBAMAR DA COSTA ASSUNCAO	<b>211</b>	<b>1000</b>	MICHEL DE OLIVEIRA COSTA
<b>157</b>	<b>1063</b>	JOSE ROMAIN T. COSTA SILVA	<b>26</b>	<b>1323</b>	MILTON GONCALVES SANCHEZ
<b>163</b>	<b>1052</b>	JOSE SEVERINO DE MAGALHAES	<b>44</b>	<b>1235</b>	MILTON WEYRICH

POS	Rating	Nome	POS	Rating	Nome
166	1048	NAJILA MEDEIROS BEZERRA	81	1221	ROBERTO GONCALO DA SILVA
18	1336	NATALINO CONSTANCIO FERREIRA	254	943	ROBERTO JOSE M. SONDERMANN
195	1002	NELSON LOPES	208	1000	RODRIGO FREITAS
13	1353	NEYJO JOAO	40	1300	RODRIGO VELOSO FARGNOLI
61	1262	ODILO BLANCO LIZARZABURU	98	1167	ROGERIO EINLOFT DO AMARAL
39	1300	ORNELIO DE SOUZA	49	1287	ROLF DIETER BUCKMANN
151	1071	OSVALDO MAKOTO YASUDA	31	1309	ROMEU EDGAR MUNDSTOCK
225	996	OSWALDO CABRAL FRANCO	183	1027	ROSICLER SIMOES
233	988	PAUL ANDERSON TONON	42	1298	RUY CASTRO MONTEIRO DA SILVA
115	1158	PAULO AMILCAR GOENEZ BRIAO	68	1247	SALVADOR HOMCE DE CRESCE
99	1163	PAULO BECHARA DUTRA	209	1000	SELTON DA COSTA SIQUEIRA
140	1091	PAULO CAETANO BRACCO	182	1028	SERGEI DE ALMEIDA
258	929	PAULO CESAR SILVEIRA FERREIRA	133	1107	SERGIO GONCALVES BARBOSA
6	1393	PAULO CEZAR OLIVEIRA TORTORA	192	1009	SERGIO LUIS BADOLATI RODRIGUES
3	1431	PAULO EDISON TERRES CHACON	29	1311	SERGIO LUIZ DE SOUZA
55	1276	PAULO FALCONI	177	1034	SERGIO VIEIRA MILWARD AZEVEDO
139	1000	PAULO FERRAZ AYROSA	27	1313	TELMO SEBASTIAO BUENO
107	1150	PAULO FRANCISCO NUNES	224	996	TIBOR RABOCZKAY
248	957	PAULO HENRIQUE DARTIBALE	79	1228	TOMAZ DE AQUINO PETRAGLIA
148	1076	PAULO KLINGER MONTEIRO	72	1241	TORBEN ERIK CARLSEN
131	1111	PAULO ROBERTO BRAGAGNOLLO	257	930	TORQUATO DE GODOY
149	1075	PAULO ROBERTO FERREIRA BRITO	270	860	UBIRAJARA DE OLIVEIRA BARROSO
186	1020	PAULO ROBERTO MENDONCA	37	1302	UBIRAJARA MARTINS MESQUITA
97	1174	PAULO ROBERTO P.FONSECA	88	1202	UILDE ENICO MONTEIRO
77	1233	PAULO ROBERTO T. MARCZYKOSKI	194	1003	URIELIAT HORPACZKY
160	1056	PAULO SERGIO E SILVA	134	1107	VALDIR TAVARES DOURADO
117	1153	PEDRO LUIZ DE O COSTA NETO	150	1073	VALDIVINO CARLOS FRIACA
139	1000	RAFAEL DUALIBE LEITAO	269	869	VALMARI MATOS
34	1302	RAMIRO DA COSTA ALMEIDA	63	1246	VANILDO JOAO KAUPERT
63	1258	REGINALDO DE CASTRO CERQUEIRA FILHO	110	1148	VICENTE DE PAULA A. DE BRITO
103	1156	REGINALDO DE CASTRO CERQUEIRA	23	1325	VICENTE MAJO DA MAIA
219	1000	REGINALDO SCARABELI CANDIDO	100	1161	VIDAL SILVA JUNIOR
222	1000	RENATO GAIA PREGUN	116	1156	WAGNER DE MELO FRANCO SILVA
12	1358	REYNALDO AUGUSTO F. ALVARENGA	156	1063	WAGNER FERRARO DA COSTA
30	1309	RICARDO ERNESTO RAIN	251	946	WAGNER KERN VELASQUES
62	1258	RICHARD MITSUO FUZISHAWA	33	1306	WARNER BRUCE KOVER
91	1197	ROBERTO BENTES MONTEIRO	245	964	WELTON LUIZ ALVES
256	932	ROBERTO DANTAS	231	982	ZEDMAX BEZERRA

### SALA DE XADREZ DO CXEB

Jogue na sala de xadrez do CXEB: <http://www.interajedrez.com/CXEB/sp4.htm>

Principais vantagens:

- I. **Não há extravios de cartas e emails;**
- II. **Não é necessário se preocupar com o controle de tempo. O provedor envia um email com todas as informações necessárias para você e seu adversário.**
- III. **Mais de 3.000 partidas jogadas sem discussão, recursos ou qualquer tipo de problema extra-tabuleiro.**

## COLUNA DO INICIANTE

Marcos Antônio dos Santos - [exebeano@yahoo.com.br](mailto:exebeano@yahoo.com.br)

### 30 Regras de OURO

#### ABERTURA (10 Regras)

1. **ABRA O JOGO com UM PEÃO CENTRAL.**
2. **DESENVOLVA com AMEAÇAS.**
3. **CAVALOS antes BISPOS.**
4. **NÃO** mova a mesma peça **DUAS VEZES.**
5. Faça **POUCOS LANCES DE PEÃO**, na **ABERTURA.**
6. **NÃO** saia com a Dama para o jogo muito cedo..
7. **ROQUE** tão logo seja possível, de preferência na ala do Rei.
8. **SEMPRE** procure dominar o centro do tabuleiro.
9. Tente manter pelo menos **UM PEÃO** no **CENTRO.**
10. **NUNCA SACRIFIQUE** sem uma clara e adequada razão..

Para um sacrifício de peão você deve:

- a. **GANHAR 3 TEMPOS.**
- b. **DESVIAR** a Dama adversária
- c. **IMPEDIR QUE O NOSSO ADVERSÁRIO FIZESSE O ROQUE,**
- d. **MONTAR UM FORTE ATAQUE.**

#### MEIO JOGO (10 Regras)

1. Todos os seus lances devem ser planejados.

#### Regras de Planejamento:

- I. Um plano **DEVE** ser sugerido por **ALGUMA CARACTERÍSTICA DA POSIÇÃO.**
- II. Um plano **DEVE** ser baseado em **PRINCÍPIOS ESTRATÉGICOS DEFINIDOS.**
- III. Um plano **DEVE** ser **FLEXÍVEL,**
- IV. **CONCRETO,** e
- V. **CURTO.**

**Avaliando uma posição: (M.R. D.E.C.)**

- **MATERIAL,**
- **REI – SEGURANÇA** do Rei
- **DESENVOLVIMENTO**
- **ESTRUTURA DE PEÕES**
- **CENTRO**

2. Quando você tiver **VANTAGEM** material, **TROQUE** todas as peças possíveis, especialmente as **DAMAS**.
3. **EVITE** sérias **DEBILIDADES** de peões.
4. Em **POSIÇÕES RESTRINGIDAS**, sob ataque, libere o seu jogo através de **TROCAS DE PEÇAS**.
5. **NÃO** exponha seu **REI**, se a **DAMA DE SEU Oponente** ainda estiver no tabuleiro.
6. **TODAS AS COMBINAÇÕES** são baseadas em **ATAQUE DUPLO**.
7. Caso seu oponente tenha **UMA** ou **MAIS** peças **EXPOSTAS**, tente uma **COMBINAÇÃO**.
8. **EM POSIÇÕES SUPERIORES**, para **ATACAR** o **REI DO Oponente**, você deve **ABRIR** uma coluna (ou uma diagonal) para suas **PEÇAS PESADAS (DAMA E TORRES)**.
9. **EM POSIÇÕES IGUALADAS**, procure **CENTRALIZAR** e **MELHORAR** a posição de **TODAS** as suas **PEÇAS**.
10. **EM POSIÇÕES INFERIORES**, a melhor **DEFESA** é o **CONTRA-ATAQUE**, se possível, é claro!

**FINAIS (10 Regras)**

1. Para ganhar **SEM OS PEÕES**, você deve ter, no mínimo, uma **DAMA** ou uma **TORRE** ou 2 **BISPOS** ou um **BISPO** e um **CAVALO (2 CAVALOS não bastam para ganhar)**.
2. O **REI** deve ser **ATIVADO E CENTRALIZADO** no **FINAL**.
3. **PEÕES PASSADOS DEVEM SER AVANÇADOS (PPDSA)**.
4. O final mais **FÁCIL** para se ganhar é o final de **PEÕES**.
5. Se você tem **APENAS UM PEÃO** de vantagem, **TROQUE PEÇAS**, não peões.
6. **NÃO** coloque **PEÕES** em **CASAS DA MESMA COR** do seu **BISPO**.
7. **BISPOS** são **MELHORES** que os **CAVALOS** sempre, menos em posições de peões **BLOQUEADOS**.
8. Colocar **UMA TORRE NA SÉTIMA LINHA** equivale a vantagem de um peão..
9. **AS TORRES DEVEM SER COLOCADAS ATRÁS DOS PEÕES PASSADOS**.
10. **O REI DEVE BLOQUEAR OS PEÕES PASSADOS**.

## Soluções

1) Nenad Petrovic, Volksgazet, 1953, 1º prêmio

**1. Dc2!**

2) Nenad Petrovic, Ligue d' Alsace, 1973, 1º prêmio

1. Rc8? Bh3

<b>1. Bb3!</b>	Ameaça	2. Ba4+
Tc4 joga		2. Dxf8+ Cxf8 3. Cg7≠
Tg4	2. Rc8	----- 3. Cc7≠

3) N. A. Bakke, Stella Polaris, 1969, 1º / 2º prêmio

1. f8 (C)? Bh3!

1. f8 (D)? Bc6!

<b>1. Ra8!</b>	Ameaça	2. f8 (D) -----	3. Db8
Bc6		2. f8 (C) etc.	

4) Jorma Paavilarinen, Rodos 2007

a) 1. Re6 Cfxe5 2. Dd5 Tg6≠

b) 1. Db1 Tg3 2. Rc4 Cd2≠

5) Zivko Janevski, Macedônia, 2008

<b>1. Db3!</b>	Ameaça	2. Ce4+	Bxe4	3. Dc2+ Bxc2≠
e4		2. Bxd4+	Dxd4	3. Dxb4+ Dxb4≠
Be4		2. Dc2+	Bxc2+	3. Cb3+ Bxb3≠

6) A. Toitzky, 1897

**1. Bc6!** Tb1+ 2. Re2 Txb1 3. Bg2+! Rxg2 4. Cf4+ Rg1 5. Re1 g2 6. Ce2 ≠

## PARTIDAS COMENTADAS

**Bernstein (72 anos) x Najdorf (44 anos)**

**Torneio de Montevideu, 1954**

**Defesa Índia do Rei (E61) (1º prêmio de beleza)**

**[Colaboração do sócio Vidal Silva Junior]**

1.d4 ♘f6 2.c4 d6 3.♘c3 ♘bd7 4.e4 e5 5.♘f3 g6 (Najdorf foi um dos profundos conhecedores dos segredos da Defesa Índia do Rei. Por isso não se estranha que Bernstein escolha uma das linhas mais tranquilas; no entanto, nunca se sabe onde se desencadeará uma tormenta no xadrez) 6.dxe5 dxe5 7.♙e2 c6 8.0-0 ♔c7 9.h3 ♘c5 10.♔c2 ♘h5 Najdorf quer obter a iniciativa com demasiada rapidez, talvez menosprezando o seu adversário, dada a sua avançada idade 11.♞e1 ♘e6 12.♙e3 ♙e7 havendo demorado no desenvolvimento do bispo, agora parece lógica esta jogada, já que em g7 estaria obstruído pelo seu próprio peão 13.♞ad1 0-0 14.♙f1 ♘hg7 15.a3 f5 começa a luta em flancos opostos 16.b4 f4 17.♙c1 ♙f6 18.c5 g5 19.♙c4 ♘h8 20.♙b2 h5 (Diagrama)

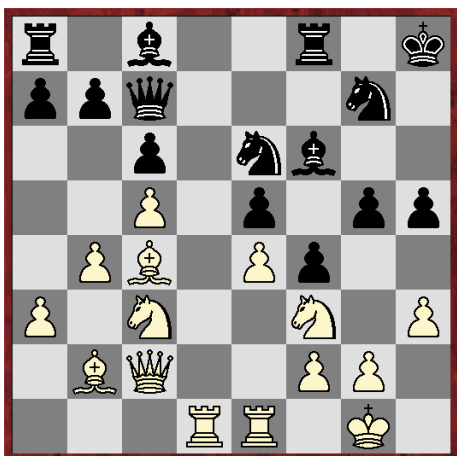

21.♘d5! Inesperadamente, Bernstein sacrifica um cavalo que não pode ser recusado, já que em caso de mover a dama se continuaria com 22. ♘f6 e .♙xe5 21...cxd5 22.exd5 ♘d4 23.♘xd4 exd4 24.d6! ♔d7 (Diagrama)

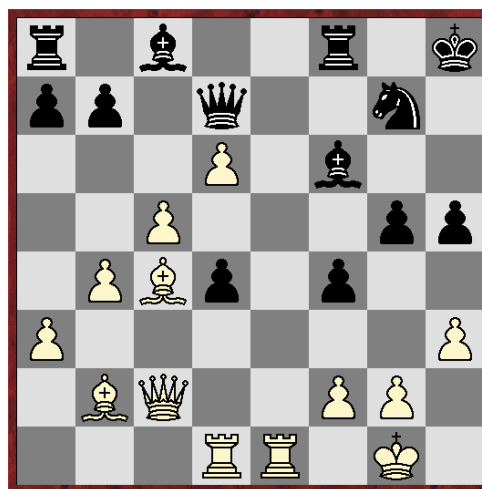

Como seguir agora? Vejamos a nova bomba que as brancas guardam em sua carteira 25.♞xd4!! f3 Não pode aceitar a torre, devido a entrada de outra torre na sétima, ameaçando a dama. Eis algumas variantes: 25...♙xd4 26.♞e7 ♔f5 27.♙xd4!! ♔xc2 forçado 28.♙xg7+ ♔h7 29.♙xf8+ ♔g6 30.♙f7+ ♔f6 31.♙g7+ ♔xg7 (31...♔f5 32.♞e5#) 32.♙b3+ Recuperando a dama e ganhando com facilidade. Tão pouco resolve 30...♔f5 31.♙g7! ♔e4 forçado 32.♞xe4 ♔xe4 33.b5 ganhando ou simplesmente 33.♙xh5 com evidente superioridade 26.♞de4 ♔f5 27.g4! hxg4 28.hxg4 ♔g6 (Diagrama)

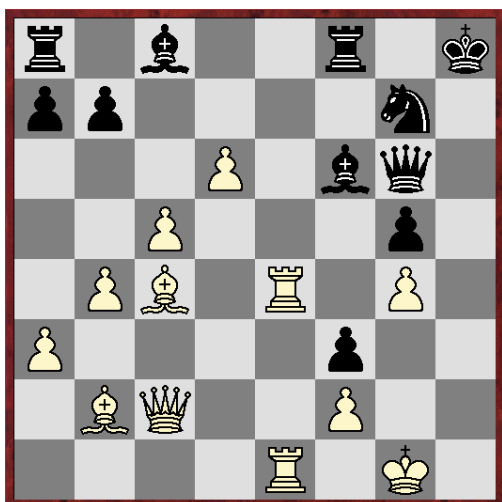

**29.♖e8!!** Uma das jogadas mais belas já efetuadas, se agora **29...♔xc2 30.♖xf8+ ♕h7 31.♙g8+ ♕h6 32.♖xf6+ ♗g6 33.♖xg6+;** ou se **29...♖xe8 30.♗xg6 ♖xe1+ 31.♕h2** e ganha; se **29...♗xe8 30.♖xe8 ♘xe8 31.♗g6** e não se pode evitar o mate **29...♙f5 30.♖xa8! ♖xa8** não se pode capturar a dama com **30...♙xc2 31.♖xf8+ ♕h7 32.♙g8+ ♕h6 33.♖xf6 31.gxf5 ♗h5** Está claro que perdia peça com **31...♗xf5** devido a **32.♗xf5 ♘xf5 33.♙xf6+ 32.♖e4! ♗h3 33.♙f1 ♗xf5** (Diagrama)

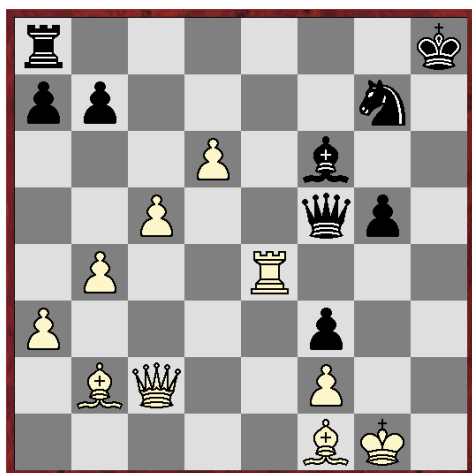

**34.♖h4+!!** O broche final! E nunca melhor que na presente ocasião, pois a partida é uma completa jóia **34...gxf4 35.♗xf5 ♘xf5 36.♙xf6+ ♕g8 37.d7 1-0**

"Jogar esta partida me compensou com folga as moléstias que minha idade produzem numa viagem tão grande de Paris a Montevideo" declarou pouco depois do torneio o doutor Bernstein.

Jogar uma partida assim, compensa tudo, cremos nós todos.

## Staunton x Brodie

Torneio Internacional de Londres, 1851

## Gambito Escocês (C44)

[Colaboração e comentários do sócio Marcelo Bruno Rodrigues]

**1.e4 e5 2.♘f3 ♘c6 3.d4 exd4 4.♙c4 ♙b4+ 5.c3 dxc3 6.O-O ♗f6 7.e5 ♗e7** (Diagrama)

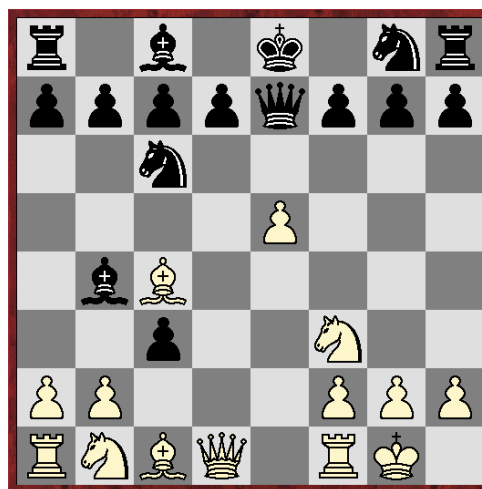

O lance correto é 7.... Dg6 (Staunton). Esta é a única nota do famoso mestre britânico nesta partida. Aqui as pretas parecem ter perdido o rumo da partida. **8.a3 cxb2 9.♙xb2 ♙c5 10.♘c3 d6 10.... Ch6** seguido de **1.... O-O** era prioritário **11.♘d5 ♗d8 12.exd6 ♙xd6 13.♙xg7** Tirando a casa de fuga do rei preto **13...♙g4** Desespero, mas não há mais nada o que fazer: as pretas podiam ter

abandonado logo. 14.♖e1+ ♜ge7  
15.♜f6# 1-0

**AVELLÁN, Gerardo – DANTAS, Roberto**

CADAP Torneo Candidatos a Maestro  
(1-200 ICCF, 20.06.2007)

[comentários: Jorge André Pregun]

1.e4 c5 2.♜f3 d6 3.d4 cxd4 4.♜xd4  
♜f6 5.♜c3 a6 6.♙g5 e6 7.f4 ♖b6  
8.♖d2 ♖xb2 9.♖b1 ♖a3 10.e5 dxe5  
11.fxe5 ♜fd7 12.♙c4 ♙b4 13.♖b3 ♖a5  
14.0-0 ♜xe5N Diagrama



[RR 14...0-0 15.♜xe6 (RR 15.♙f6  
♜xf6 (RR 15...gxf6 16.♖h6 ♖xe5  
17.♜f5 exf5 18.♜e4 ♙d2 19.♜xd2  
♖d4+ 20.♜h1 ♜e5 21.♖g3+ ♜g4  
22.h3 ♖e5 23.♖f4 ♖e1+ 24.♜f1 ♖xg3  
25.♖xg4+ ♖xg4 26.hxg4 ♜d7 27.♜g3  
♜h8 28.♙d3 ♖g8 29.♙xf5 ♖g6  
30.♙xg6 Byrne,R–Evans,L / New  
York 1965/ MCL/1-0 (36) RR  
30...fxg6 31.♜e4 b5 32.g5 ♙b7  
33.♜xf6 ♜f8 34.♖h2 ♙c8 35.♖e5  
♜e6 36.♜d7+ 1-0 Byrne,R–  
Evans,L/New York 1965/MCL (36))  
16.exf6 ♖d8 17.♖xb4 ♖xb4 18.♖g5  
g6 19.♖f4 (RR 19.♜xe6 ♙xe6  
20.♙xe6 ♖xc3 21.♙xf7+ ♜xf7 22.♖h6  
♜c6 23.♖xh7+ ♜e6 24.♖xg6 ♖d4+  
25.♜h1 ♖f8 26.♖e1+ ♜d6  
27.♖g3+ ♜c5 28.c3 ♖xf6 0-1

Ballester, A (2110) – Monteau, L  
(2170) /France 2002/EXT 2003)  
19...b6 20.♖h4 ♖f8 21.♜xe6 ♙xe6  
22.♙xe6 ♖c5+ 23.♖xc5 bxc5 24.♙c4  
♖d4 25.♖xd4 cxd4 26.♜d5 ♜d7  
27.♜c7 ♖c8 0-1 Terletsky,O–  
Pilipenko,A/Lvov 2003/EXT 2008)  
15...fxe6 (RR 15...♙c5+ 16.♜h1 fxe6  
17.♙xe6+ ♜h8 18.♖xf8+ ♙xf8 19.♖f4  
♖xe5 20.♖xe5 ♜xe5 21.♙xc8 b5  
22.♙e3 ♜bd7 23.♙b7 ♖e8 24.♙xa6  
♜g4 25.♜d5 ♜c5 26.♙xb5 ♖e5  
27.♖a3 ♖xd5 28.♙g1 ♜e4 29.♖f3 ♜gf6  
30.♙c6 Jensen,J (2255)–Tatari,E  
(2310)/Aarhus 1993/EXT 1999/0-1  
(32) RR 30...♖d1 31.♙xe4 ♙c5 32.h3  
♜xe4 0-1 Jensen,J (2255)– Tatari, E  
(2310) /Aarhus 1993/ EXT 1999 (32))  
16.♙xe6+ ♜h8 17.♖xf8+ ♙xf8 18.♖f4  
♜c6 19.♖f7 ♖c5+ 20.♜h1 ♜f6  
21.♙xc8 ♜xe5 22.♖e6 ♜eg4 0-1  
Tringov,G–Fischer,R/Havana  
1965/MCD] 15.♖xb4 ♖xb4 16.♜xe6  
♖b6+ 17.♙e3 ♜xc4 18.♜xg7+ ♜f8  
19.♖xf7+ ♜xf7 20.♖d5+ ♜xg7  
21.♙xb6 ♜xb6 22.♖d4+ ♜g8  
23.♖xb6 ♜c6 24.♜e4 ♜f8 25.♖f2+  
♜e8 26.♖f4 ♖f8 27.♜f6+ ♖xf6  
28.♖xf6 h5 29.h4 ♖b8 30.♖h8+ ♜e7  
31.♖xh5 ♙e6 32.♖g5+ ♜d6 33.♖f4+  
♜e5 34.♖b4+ ♜c6 35.h5 ♜f7  
Diagrama



[35...♖c4 36.♞e7 ♘d5 37.♞f6+ ♔d7  
38.♞d4 ♔e6 39.♞g4+ ♔e7 40.♞g5+  
♔e6 41.h6 ♘e5 42.h7 ♜h8 43.♞g7  
♘f7 44.♔f2 ♘xa2 45.g4 ♘d5 46.g5;

35...♙c4 36.h6 ♜h8 37.♞d2 ♘f7  
38.♞d4 b5 39.h7 ♘d5 40.♞c3+ ♔d6  
41.♞f6+ ♔c5 42.♞h4 ♘xa2 43.♞e7+  
♔c6 44.♞a7 ♘d5 45.♞xa6+ ♔c5  
46.♞a3+;

35...♜g8 36.♞e4+ ♔d6 37.♞xb7 ♘d5  
38.♞xa6+ ♔e7 39.♞a3+ ♔e6  
40.♞h3+ ♔f6 41.g3 ♘xa2 42.h6 ♜e8  
43.♞h5 ♘f7 44.♞h4+ ♔g6 45.♔f2]

36.h6 ♜g8 37.h7 ♜h8 Diagrama



[37...♜g4 38.♞c3+ ♜c4 39.♞d3 ♘d5  
40.♔f2 ♔d6 41.♔g3 ♔e5 42.♞g6  
♜c3+ 43.♔h4 ♜e3 44.♞xf7 ♘xf7  
45.h8♞+;

37...♜d8 38.g4 ♜d5 39.♔f2 b5 40.a4  
♔d7 41.axb5 ♜xb5 42.♞a4 ♔e7  
43.♞xa6 ♜g5 44.♞b7+;

37...♜b8 38.g4 b6 39.♞c3+ ♔d5  
40.♞f6 ♜h8 41.g5 ♜xh7 42.g6 ♜h8  
43.gxf7 ♜f8 44.♞f3+ ♔e5 45.♞e3+]

38.g4 ♘d5 39.♞c3+ ♔d7 40.♞d3  
♘d6 41.♞xd5 ♜xh7 42.♔g2 ♜f7  
43.g5 ♜f5 44.♞d2 ♜f8 45.♞d3 b5  
46.♞h7+ ♜f7 47.♞h3+ ♔d8 48.♞e6  
♜d7 49.♔g3 ♘e8 50.♞xa6 ♘c7  
51.♞f6+ ♜e7 52.g6 ♘e6

53.♞e5 b4 54.♞b8+ ♔d7 55.♞xb4  
♔e8 56.♞d6 ♘g7 57.♞d5 ♘e6 58.♔g4  
♔f8 59.♔f5 ♘g7+ 60.♔f6 ♘e8+  
61.♔g5 ♔g7 62.♞d4+ ♔g8 63.♔h6  
♘g7 64.♞f6 ♜d7 65.♞c6 ♜e7 66.♞f6  
♜d7 67.c3 ♜e7 68.c4 ♜d7 69.c5 ♜e7  
70.c6 ♘f5+ 71.♞xf5 ♜c7 72.♞d5+ 1-0

Diagrama

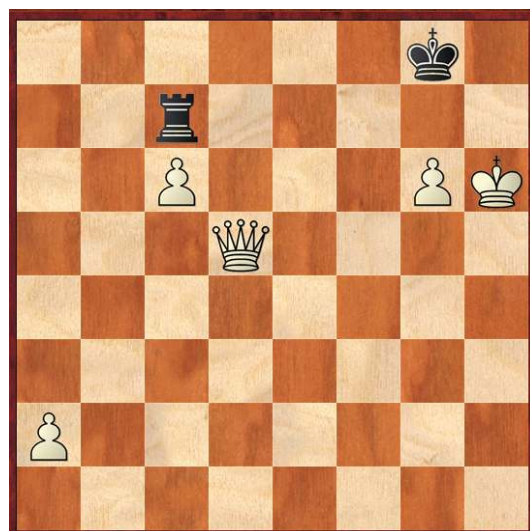

Baumbach, Dr. F - Valent, P  
XIII CC Olimpíada de Xadrez Postal  
da ICCF, em 29.04.2007

[Baumbach, F]

1.d4 Cf6 2.c4 e6 3.Cf3 b6 4.Cc3  
Bb7 5.a3 d5 6.cxd5 Nxd5 7.Dc2  
Cxc3 8.bxc3 Be7 9.e4 0-0 10.Bd3  
c5 11.0-0 Dc8 12.De2 Ba6 13.Td1  
Bxd3 14.Txd3 Cd7 15.e5 cxd4

[A primeira partida com esta posição  
foi Radjabov-Anand, Linares 2003  
15...Dc6 16.Bg5 Tfe8 17.Bxe7 Txe7  
18.Cg5 cxd4 19.cxd4 f6 20.exf6 Cxf6  
21.Te1 h6 22.Cf3 Tc8 23.Ce5 Dc2

24.Df3 Cd5 25.Dg3  $\frac{1}{2}$ – $\frac{1}{2}$   
 Radjabov,T (2624)-Anand,V  
 (2753)/Linares 2003]

#### **16.cxd4 Te8 17.Bg5 Da6**

Com este lance as pretas vão no seu próprio rumo. Nas partidas anteriores a dama não estava colocada tão cedo.

Habitualmente as pretas continuaram com 17. ... Cf8 ou 17. ... Bf8. 17. ... Da6 aparenta lógico, prepara a ocupação da coluna “c” com as torres, enquanto o peão em a3 está ao alcance. Se as pretas seguem trocando uma torre na coluna “c”, a sua posição é ligeiramente melhor. Além disto, 17. ... Da6 não é bom porque a dama fica muito afastada da batalha. Depois de concluída a partida, meu adversário também notou que isto era um erro.

#### **18.Bxe7 Txe7 19.Tad1 Cf8**

Analisei esta posição durante várias semanas, incluindo minha licença do clube de xadrez. Obviamente as brancas tinham de jogar em direção à ala do rei, mas como continuar? As pretas estão completamente desenvolvidas e não há pontos fracos que eu possa provocar. Há a possibilidade de avançar o peão da coluna “h”. Assim, anotei na minha

planilha 20. h4, mas depois de alguns dias não gostei desta variante — 20.h4 Td8 (20...Tc8 21.Cg5 Tec7 22.Ce4) 21.De3 Ted7 22.h5 h6! (se for concedido ao peão de “h” mais um passo, então as pretas estão realmente em perigo). Depois disto, constatei que 20. De3, 20.De3 Tc8 21.Cg5 Tec7 22.Ce4 Tc1 e as pretas alcançaram o objetivo, trocar uma das torres.

Minha terceira alternativa, mas apenas em termos de força, é o meu lance mais forte 20.Cg5 ]

#### **20.Cg5 Tc7 21.Df3 Td8 22.h4 h6 23.Ce4 Cg6 24.h5 Ce7 25.g4!**

Depois da provocação do alvo de ataque, as brancas iniciaram um ataque segundo o manual de instruções.

#### **25...Db7 26.g5 hxg5**

Aqui era extremamente difícil decidir entre dois lances aparentemente bons: d5 e Dg4. Meus dedos formigaram ao considerar o lance 27. d5, porque o peão d5 pode apenas ser capturado pelo cavalo.

27.d5 Cxd5 (27...Txd5 28.Cxg5; 27...exd5 28.Cd6) 28.Cxg5 Dc6 29.De4 Dc4 30.Dh7+ Rf8 31.Ce4 Re7 32.Tf3 Cf4 33.Te1 (33.Txd8 Df1+! e mate) 33...Ce2+ 34.Rg2

Tf8 35.Te3 Tcc8 36.Cd6 e as brancas ganham a qualidade.

Mas poderia haver alguns contra-ataques para meu adversário, e então escolhi a continuação mais segura:

#### **27.Dg4**

Agora as pretas têm uma escolha difícil, apesar de que o lance que fiz apresentasse as seguintes alternativas:

- a) 27...Tcd7 28.h6 gxh6 29.Cf6+ Rg7 30.f4 Cg6 31.fxg5 h5 32.Cxh5+ Rf8 33.Cf4;
- b) 27...Tf8 28.h6 gxh6 29.Cf6+ Rg7 30.f4 Th8 31.fxg5 hxg5 32.Th3;
- c) 27...Da8 28.Cxg5 Dc8 29.h6 gxh6 30.Ce4+ Rh8 31.Th3 Cf5 32.Df4 Tg8+ 33.Rh2]

#### **27...Tc4**

A melhor resposta: sacrificando uma qualidade, as pretas conquistaram posições ativas para suas peças. Era realmente difícil prever que as brancas tenham o melhor final 10 lances à frente.

**28.Cd6 Txd6 29.exd6 Cf5 30.Dxg5**

**Dd7** Nesta posição havia uma decisão para se tomar de 2 modos básicos: 31. Df4 ou Tc1.

Tc1, por um lado, é o que eu teria escolhido num jogo do tipo “lance humano”, ou o difícil de se calcular 31.h6, o “lance do computador”.

**31.h6 f6 32.Dg6 Cxh6 33.Th3 Cf7**

Com enorme prazer retirei este lance da minha caixa de correspondência, porque os 10 lances seguintes já estavam anotados no meu caderno de análises. A alternativa era [33...Cf5.] Depois disto se planejava 34. d5 e5 35. Dh7+ Rf7 36.Rh2 com a ameaça prática inevitável 37. Tg1, por exemplo, 36. ... Tf4 37.Tc1 Cxd6 38.Thc3 Ce8 39.Dh5+ Re7 40.Tc8], or 36...e4 37.Dh5+ Rf8 38.Tg1 Cxd6 39.Thg3, todas conduzindo à vitória.

**34.Dh7+ Rf8 35.Tg3 Cg5 36.Dd3 b5 37.f4 Cf7 38.Dh7 g5 39.fxg5 Dxd6 40.Tg4 Dxa3 41.g6 De3+ 42.Rh1 Df4**

42...Df3+ 43.Tg2 Dxd1+ 44.Rh2; 42...Dh6+ 43.Th4]

**43.Dxf7# (Fonte: ICCF)**

As partidas e artigos candidatas a publicação na RBXP, devem ser enviadas ao editor: **Jorge André Pregun** (Av. Benedito C. Andrade, 1007- Ap. 42 – Bloco 2 – Jundiaí – SP 13212-070) E-mail: [revista@cxeb.org.br](mailto:revista@cxeb.org.br)

## CURIOSIDADES DO XADREZ

- A partida mais rápida que se conhece foi jogada entre Gibaud e F. Lazard, em um torneio pelo campeonato de Paris. Os lances foram: 1.d4 ♖f6 2.♘d2 e5 3.dxe5 ♗g4 4.h3 ♘e3
- A partida mais longa que já se jogou foi entre O.Duras e D. Janowsky no torneio de San Sebastian, 1911 e durou 191 lances.
- Em janeiro de 1922 Marshall jogou 155 partidas simultâneas, ganhando 126, empatando 21 e perdendo somente 8, no curtíssimo espaço de 7 horas e 15 minutos. E o mais admirável é que pode reconstruir depois todas as partidas, com exceção de duas.
- Em uma partida jogada entre Tarrasch e Gottshall em Nuremberg, 1888, o primeiro conservou todos os peões, 1<sup>te</sup> o 96º lance.
- A Sra. Gilbert, de Hartford, de Connecticut, jogou 2 partidas por correspondência contra Mr. Gossip e anunciou mate em 35 lances em uma delas e mate em 21 lances na outra.
- No match cabográfico entre a Inglaterra e os Estados Unidos, realizado em 1900, Bellingham abandonou sua partida no mesmo momento em que seu adversário Hodges cabografava oferecendo empate.
- A única partida ganha por Yates no torneio de Hamburgo, 1910, foi contra o Dr. Tarrasch. É curioso, pois o Dr. Tarrasch foi o único que protestou contra a participação de Yates, alegando que não era jogador suficientemente forte.

### Máximas do xadrez

- Somente o vencedor é modesto
- Somente um jogador forte sabe como é fraco o seu jogo
- No xadrez como na vida, o melhor lance é sempre o feito.
- Todo erro se paga no xadrez.
- Quem arrisca, devia perder. Quem nada arrisca, perde.

**<< CAMPEONATO BRASILEIRO INDIVIDUAL >>****Diretor: Wagner Ferraro da Costa****e-mail: [dillenburger@sinos.net](mailto:dillenburger@sinos.net)****XXI CBI (EM) P 01: Severino 0x0 Brião (art 41) - Severino 0x0 João Carvalho****Encerrado: Classificados: Luiz do Prado e Sérgio Dias.**

XXI CBI (EM) P 01			Rating	1	2	3	4	5	6	7	8	9	10	11	12	Pts	SB
1	Luiz do Prado	3162	1200	●	½	1	0	1	1	½	1	0	1	1	-	7.0	30.50
2	Sergio Moreira Ferreira Dias	1849	1303	½	●	½	1	½	½	1	½	1	½	1	-	7.0	30.25
3	Fernando Cezar Pozza	4640	1150	0	½	●	1	0	½	½	1	1	1	1	-	6.5	25.25
4	Joao Eduardo P. Abramides	3335	1215	1	0	0	●	½	½	1	½	1	1	1	-	6.5	25.25
5	Eric Krieger Von Borowski	0837	1158	0	½	1	½	●	½	0	½	1	½	1	-	5.5	22.50
6	Carlos Roberto Duarte Towkan	4217	0977	0	½	½	½	½	●	½	½	½	1	1	-	5.5	21.50
7	Paulo Amílcar Goenez Brião	0856	1139	½	0	½	0	1	½	●	1	½	0	1	-	5.0	21.00
8	Paulo Bechara Dutra	2200	1073	0	½	0	½	½	½	0	●	1	½	1	-	4.5	16.50
9	Antonio Mario Batista Lima	2590	1064	1	0	0	0	0	½	½	0	●	0	1	-	3.0	12.25
10	Jose Severino de Magalhaes	0547	1053	0	½	0	0	½	0	0	½	1	●	0	-	2.5	11.50
11	Joao Baptista de Carvalho	5272	0970	0	0	0	0	0	0	0	0	0	0	●	-	0.0	0.00
12	Roberto Goncalo da Silva	7558	1125	-	-	-	-	-	-	-	-	-	-	●	-	I.C.	0.00

**XXI CBI (EM) P 02: Antoine 1 Baena****Encerrado: Classificados: Antoine Rene S. Rowies e Juarez Leal de Souza.**

XXI CBI (EM) P 02			Rating	1	2	3	4	5	6	7	8	9	10	11	12	Pts	SB
1	Antoine Rene S. Rowies	5607	1046	●	1	½	1	1	½	1	1	1	1	1	1	10.0	49.25
2	Juarez Leal de Souza	4859	1256	0	●	1	1	½	1	½	1	1	1	1	1	9.0	40.75
3	Alcindo Luz Bastos Silva Filho	2586	1195	½	0	●	½	½	1	1	1	1	½	1	1	8.0	34.75
4	Marcus Antonio Rolim Silva	0723	1213	0	0	½	●	1	1	1	½	1	1	1	1	8.0	32.75
5	Francisco Jose Baena de Moraes	3997	1267	0	½	½	0	●	½	1	½	1	1	1	1	7.0	27.50
6	Rogério Einloft do Amaral	2503	1144	½	0	0	0	½	●	½	1	0	1	1	1	5.5	20.25
7	Mario Valentim dos Santos Jr	7491	1072	0	½	0	0	0	½	●	½	1	1	1	1	5.5	18.00
8	Paulo Bechara Dutra	2200	1073	0	0	0	½	½	0	½	●	0	1	1	1	4.5	14.75
9	Paulo Amílcar Goenez Brião	0856	1139	0	0	0	0	0	1	0	1	●	0	1	1	4.0	11.00
10	Jose Celio Coltro	4022	1147	0	0	½	0	0	0	0	0	1	●	1	1	3.5	9.00
11	Mario Soares	0298	0908	0	0	0	0	0	0	0	0	0	0	●	1	1.0	0.00
12	Alejandro Hube	1718	1288	0	0	0	0	0	0	0	0	0	0	0	●	0.0	0.00

**XXI CBI (EM) P 03: Assunção 1 Valentim****Encerrado: Classificados: José Ribamar da Costa e Ramiro da Costa Almeida****ANUNCIE SEU PRODUTO OU SERVIÇO NA RBXP****1 página - R\$ 150,00    1/2 página - R\$ 90,00    1/3 página - R\$ 60,00****Desconto de 10 %, para publicação em 03 edições consecutivas**

XXI CBI (EM) P 03			Rating	1	2	3	4	5	6	7	8	9	10	11	12	Pts	SB
1	Jose Ribamar da Costa Assuncao	5983	1141	●	1	1	½	1	½	1	½	1	1	1	1	9.5	47.50
2	Ramiro da Costa Almeida	0137	1285	0	●	1	½	1	½	½	½	1	0	1	1	7.0	33.50
3	Tomaz de Aquino Petraglia	0226	1186	0	0	●	½	½	½	½	1	1	1	1	1	7.0	30.00
4	Juarez Rodrigues Belem Jr	5017	0885	½	½	●	0	0	½	1	½	1	1	1	1	6.5	30.00
5	Paulo Bechara Dutra	2200	1073	0	0	½	1	●	1	0	1	0	1	1	1	6.5	29.00
6	Rodrigo Veloso Fargnoli	6132	1261	½	½	½	1	0	●	½	0	½	1	½	1	6.0	29.25
7	Sergio Moreira Ferreira Dias	1849	1303	0	½	½	½	1	½	●	½	½	½	½	1	6.0	28.50
8	Carlos Alberto Jorio Eboli	0588	1204	½	½	0	0	0	1	½	●	½	1	½	1	5.5	25.25
9	Joao Eduardo P. Abramides	3335	1215	0	0	0	½	1	½	½	½	●	0	1	1	4.5	20.50
10	Mario Valentim dos Santos Jr	7491	1072	0	1	0	0	0	0	½	0	½	●	1	1	4.0	15.75
11	Marcio Tosta Goncalves	4245	1147	0	0	0	0	0	½	½	½	1	0	●	1	3.5	13.25
12	Jaime Cerqueira de Oliveira	0876	0987	0	0	0	0	0	0	0	0	0	0	0	●	0.0	0.00

**XXI CBI (EM) P 04:** Denis O Amaral (art 31)

Encerrado: Classificados: Marcus Antônio Rolim Silva e Sérgio Dias.

XXI CBI (EM) P 04			Rating	1	2	3	4	5	6	7	8	9	10	11	Pts	SB
1	Marcus Antonio Rolim Silva	0723	1213	●	1	½	½	1	1	1	1	1	1	-	8.0	31.50
2	Sergio Moreira Ferreira Dias	1849	1303	0	●	½	1	1	½	1	½	½	1	-	6.0	22.50
3	Denis Moreira Leite	3096	1176	½	½	●	½	0	1	0	1	1	1	-	5.5	21.25
4	Paulo Amílcar Goenez Brião	0856	1139	½	0	½	●	1	0	1	½	1	1	-	5.5	20.50
5	Rogério Einloft do Amaral	2503	1144	0	0	1	0	●	1	½	½	1	1	-	5.0	17.00
6	Mario Valentim dos Santos Jr	7491	1072	0	½	0	1	0	●	½	1	½	1	-	4.5	15.50
7	Antonio Mario Batista Lima	2590	1064	0	0	1	0	½	½	●	½	0	1	-	3.5	12.00
8	Carlos Roberto Duarte Towkan	4217	0977	0	½	0	½	½	0	½	●	½	1	-	3.5	11.75
9	Angel Portal	8175	1059	0	½	0	0	0	½	1	½	●	1	-	3.5	10.50
10	Alejandro Hube	1718	1288	0	0	0	0	0	0	0	0	0	●	-	0.0	0.00
11	Tomaz de Aquino Petraglia	0226	1186	-	-	-	-	-	-	-	-	-	-	●	I.C.	0.00

**XXI CBI (EM) P 05:** Severino 1 Toni - Dillenburg 0,5 Eboli

Encerrado: Classificados: Alberto F Dillenburg e Eric K V Borowski.

XXI CBI (EM) P 05			Rating	1	2	3	4	5	6	7	8	9	10	11	Pts	SB
1	Alberto Francisco Dillenburg	4675	1265	●	½	½	1	1	1	1	1	-	-	-	6.0	16.50
2	Eric Krieger Von Borowski	0837	1158	½	●	1	½	½	1	1	1	-	-	-	5.5	15.75
3	Carlos Alberto Jorio Eboli	0588	1204	½	0	●	1	1	1	1	1	-	-	-	5.5	14.00
4	Fernando Cezar Pozza	4640	1150	0	½	0	●	½	1	1	1	-	-	-	4.0	8.00
5	Angel Portal	8175	1059	0	½	0	½	●	½	1	1	-	-	-	3.5	7.00
6	Jose Severino de Magalhaes	0547	1053	0	0	0	0	½	●	1	1	-	-	-	2.5	2.75
7	Antonio Mario Batista Lima	2590	1064	0	0	0	0	0	0	●	1	-	-	-	1.0	0.00
8	Joao Baptista de Carvalho	5272	0970	0	0	0	0	0	0	0	●	-	-	-	0.0	0.00
9	Jose Ribamar da Costa Assuncao	5983	1141	-	-	-	-	-	-	-	●	-	-	-	I.C.	0.00
10	Roberto Goncalo da Silva	7558	1125	-	-	-	-	-	-	-	-	●	-	-	I.C.	0.00
11	Rodrigo Veloso Fargnoli	6132	1261	-	-	-	-	-	-	-	-	-	●	-	I.C.	0.00

**XX CBI (EM) Preliminar****Diretor:** Ivan Marques da Silva**E-mail:** [ivanmarquesds@uol.com.br](mailto:ivanmarquesds@uol.com.br)

Início: 20/05/2006 - Término: 20/05/2008

Prorrogado até 20.05.2008

<<< TAÇA BRASIL >>>

**Diretor da Divisão: Celso Luiz da Silva**  
**Rua Antônio Siqueira, 241-E - Chapecó - SC - 89803-670**  
**E-mail: [cl-silva@brturbo.com.br](mailto:cl-silva@brturbo.com.br)**

**XX TBI (EM) FINAL**

**Diretor: Alberto Francisco Dillenburg**  
**E-mail: [dillenburg@sinos.net](mailto:dillenburg@sinos.net)**

**XXII TBI (PO) SF**

Início: 01.02.08 - Final: 01.02.09

**Diretor: Ivan Marques da Silva**  
**E-mail: [ivanmarquesds@uol.com.br](mailto:ivanmarquesds@uol.com.br)**

**XXIII TBI (EM) SF**

Início: 01.02.08 - Final: 01.02.09

**Grupo 01:** Avellán 0 Carlsen - Carlsen 0 Alcindo

**Grupo 02:** Rogério 0 Piccoli - Piccoli 0 Marcus

**Grupo 05:** Lguedes 1 Angel - Lguedes 1 Rowies - Éboli 1 Angel - Lguedes 1 Mário - Mário 0 Ramiro - Leite 0,5 Éboli (RETIFICAÇÃO)

**Diretor: Ivan Marques da Silva**  
**E-mail: [ivanmarquesds@uol.com.br](mailto:ivanmarquesds@uol.com.br)**

**XXII TBI (PO) SF**

Início: 01.02.08 - Final: 01.02.09

**Grupo 01:** Angel 0 Noronha - Romeu 1 Altamir - Romeu 1 Noronha

**Grupo 02:** Mário 0 Pregun

**Grupo 03:** Jerônimo 1 Vidal

**Grupo 04:** Romeu 1 Jerônimo - Romain 1 Vidal - Jerônimo 1 Vidal - Jerônimo 0 Noronha

**Diretor: João Baptista de Carvalho**  
**E-mail: [carvalho\\_baptista@yahoo.com.br](mailto:carvalho_baptista@yahoo.com.br)**

**TBI (EM) 01-07:** Aroldo 0,5 Ivanildo - Aroldo 1 JJeronimo - Morato 1 Aroldo - Aroldo 0,5 Vidal - Natal 1 Elizeu

**TBI (EM) 02-07:** Antoine 1 Natal

**TBI (PO) 01-07:** Coltro 0,5 Segalla - Abdias 1 Celio Coltro

**TBI (PO) 02-07:** Sem alterações

**TBI (PO) 03-07:** Sem alterações

*Diretor:* **Paulo Marczykoski**

*E-mail:* [paulo.rt.marczykoski@gmail.com](mailto:paulo.rt.marczykoski@gmail.com)

**TBI (EM) Preliminar 03-07**

Luis Adelar 0 Daltro - Fernando 0 Lauro - José Severino 1 Lauro - Daltro 0 Lauro - José Severino 1 Luis Adelar - Adilson 0 José Severino - Luiz 1 Fábio Art. 15º - Lauro 1 Fábio Art. 15º - Fernando 1 Fábio Art. 15º - José Severino 1 Fábio Art. 15º - Adilson 1 Fábio Art. 15º - Fernando 0 José Severino - Fernando 1 Daltro - José Severino 1 André - Lauro 0,5 Luis Adelar - Daltro 0 José Severino - Fernando 1 Adilson - Adilson 0 Lauro.

André Lopes Netto abandona com aviso - ponto para todos.

## <<< TORNEIOS ESPECIAIS >>>

**Diretor Divisão: Bianor de Oliveira Neves**

**Rua Ibituruna,89 – Bloco 1 – Ap. 1208 – Rio de Janeiro – RJ – 20271-021**

**E-mail:** [boneves@iq.com.br](mailto:boneves@iq.com.br)

*Diretor:* **Rafael Antonio Chedid**

*E-mail:* [rachedid@yahoo.com.br](mailto:rachedid@yahoo.com.br)

**XII CBV (PO) F:** Paixão 0 Kaupert - Mundostock 1 Melo - Paixão 0 Fonseca - Kaupert 1 Morato - Kaupert 0,5 Cavalcanti - Fonseca 0,5 Melo - Irineu Vieira da Paixão abandona com aviso.

**XIII CBV (PO) F:** Paixão 0 Kaupert - Irineu Vieira da Paixão abandona com aviso.

**XIV CBV (PO) PR:** Grupo 01: Kaupert 1 Rigolom.

**XIV CBV (PO) PR: Grupo 02:** Coltro 0,5 Kaupert - Melo 0 Kaupert - Lopes 0 Melo - Sanchez 0 Kaupert.

**XIV CBV (PO) PR: Grupo 03:** Rangel 0 Lopes (Art. 15) - Rangel 0 Melo – Paulo Maynard Rangel abandona sem aviso (art. 23).

Diretor: **Jorge André Pregun**  
E-mail: [pregun@ig.com.br](mailto:pregun@ig.com.br)

**TSC III (PO) 01-07:** Sem movimento no período

## <<< TORNEIOS DE CLASSIFICAÇÃO >>>

**Diretor da Divisão: Jaime Luís Henkes.**  
**Rua Eng. José Leal Filho, 159. Ap. 402. Maravilha – SC – 89874-000**  
[jaimehenkes@mhnet.com.br](mailto:jaimehenkes@mhnet.com.br)

**Torneios de Classificação** - É permitida a participação simultânea em até três grupos, desde que as inscrições sejam solicitadas dentro do prazo de seis meses, contados a partir do início do primeiro grupo. Após esse prazo, o associado precisará definir a sua categoria no(s) grupo(s) em andamento, antes de solicitar novas inscrições. **Se a inscrição se baseia em um direito adquirido recentemente**, recomenda-se anexar cópia da Ficha de Habilitação (XEB - 55) ao pedido.

## CATEGORIA SUPERIOR - TC/S

**O primeiro colocado poderá participar diretamente da próxima Semifinal do CBI.**

Diretor: **Sergio Gonçalves Barbosa**  
E-mail: [ssbarbo@pop.com.br](mailto:ssbarbo@pop.com.br)

**Grupo (SD) 13:** Na forma do Art. 62º, § 1º do Regulamento de Jogos do CXEB - RJO - e amparado na Resolução da Presidência nº 01/08 de 29/04/08, concedo uma prorrogação de 06 (seis) meses, passando o seu encerramento para 06/01/09

Baena 0,5 Rolim - Cavalcanti 1 Segalla – Segalla 0 Rolim e Baena 0 Irajá;

**Grupo (SD) 14:** Marcos Santos 1 Éboli – Rowies 0,5 Rolim - Marcos Santos 1 Einloft – Marcos Santos 1 Ivan – Pregun 0,5 Einloft – Rolim 1 Pregun - Rolim 1 Alcindo – Alcindo 0,5 Pregun - Rolim 0 Marcos Santos – Rowies 1 Alcindo - Marcos Santos 1 Pregun – Pregun 1 Towkan – Towkan 0 Alcindo e Ivan 1 Towkan;

**Grupo (SD) 15:** Ivan 0,5 Éboli – Einloft 0,5 Bechara – Éboli 0 Telmo - Ivan 0 Bechara – Lauro 1 Einloft – Einloft 0,5 Ivan – Bechara 1 Éboli – Batista 0 Alcindo – Rowies 1 Batista – Bechara 1 Batista – Batista 0 Telmo - Bechara 0,5 Telmo – Alcindo 0,5 Irajá – Einloft 0 Éboli – Einloft 0,5 Irajá - Ivan 0 Telmo – Éboli 1 Lauro – Marczykoski 0,5 Telmo – Lauro 0,5 Ivan – Telmo 0,5 Alcindo – Éboli 0,5 Alcindo – Alcindo 0 Bechara – Alcindo 0,5 Irajá – Bechara 1 Lauro - Alcindo 1 Einloft – Irajá 1 Éboli – Ivan 0,5 Irajá e Ivan 0 Bechara.

**Grupo (SD) 16:** Rodrigo Veloso Fagnoli – Marcos Antonio dos Santos – Aroldo Teixeira de Almeida – Ramiro da Costa Almeida – Carlos Alberto Jório Éboli – Jorge André Pregun – Mário Valentim dos Santos Jr. – Paulo Bechara Dutra – Antônio Mário Batista Lima – Ivan Marques da Silva e Francisco José Baena de Moraes.

Fagnoli 1 Ivan – Batista 1 Aroldo - Aroldo 0 Fagnoli - Fagnoli 0,5 Ramiro – Aroldo 1 Ivan – Éboli 1 Ivan – Ivan 0 Pregun – Batista 1 Ivan – Ivan 0 Bechara – Ivan 0 Ramiro e Valentim 1 Ivan.

### CATEGORIA ESPECIAL - TC/E

*Os dois primeiros colocados, desde que obtenham 3/4 dos pontos em disputa, serão promovidos à Categoria Superior. Quem obtiver menos de 1/3 dos pontos possíveis, voltará à Categoria Aberta. Os demais permanecerão na Categoria Especial.*

**Diretor: João Baptista de Carvalho**

**E-mail: [carvalho\\_baptista@yahoo.com.br](mailto:carvalho_baptista@yahoo.com.br)**

**TC/E (SD) 008:** Paulo Fonseca 1 Baptista - Paulo Fonseca 1 Dantas

Encerrado – Classificados: Alessandro Brandão Hudson e Paulo Roberto P. Fonseca

MATR	NOME	Nº	1	2	3	4	5	6	7	8	9	PTS.	CLAS.
5487	ALESSANDRO B. HUDSON	1		=	1	=	1	1	1	1	1	7,0	1
5994	PAULO R. P. FONSECA	2	=		=	1	1	1	1	=	1	6,5	2
276	MARCOS A. NATAL GOMES	3	0	=		=	1	1	1	1	1	6,0	3
8245	ROBERTO DANTAS	4	=	0	=		=	=	1	1	1	5,0	4
7948	ZEOMAR BEZERRA	5	0	0	0	=		=	=	1	1	3,5	5
5771	GERSON SOUZA BAPTISTA	6	0	0	0	=	=		0	1	1	3,0	6
6678	JORGE J. F. DOS SANTOS	7	0	0	0	0	=	1		=	1	3,0	7
547	JOSE SVERINO MAGAHAES	8	0	=	0	0	0	0	1		=	2,0	8
7077	WAGNER K. VELASQUES	9	0	0	0	0	0	0	0	0		0,0	9

**Diretor: Sergio Gonçalves Barbosa**

**E-mail: [ssbarbo@pop.com.br](mailto:ssbarbo@pop.com.br)**

**Grupo (SD) 9:** Hudson 1 Jerônimo – Hudson 1 Natal - Nunes 0 Natal – Angel 1 Gerhardt - Gerhardt 0 Jerônimo - Nunes 0,5 Hudson – Severino 1 Jerônimo - Jerônimo 1 Moura – Jerônimo 0,5 Nunes e Jerônimo 1 Moraes;

**CATEGORIA ABERTA – TC/A**

*Os dois primeiros colocados, desde que obtenham 3/4 dos pontos em disputa, serão promovidos à Categoria Especial. Os demais permanecerão na Categoria Aberta.*

**Diretor:** João Baptista de Carvalho  
**E-mail:** [carvalho\\_baptista@yahoo.com.br](mailto:carvalho_baptista@yahoo.com.br)

**Grupo (EM) 16:** Danilo 1 Venancio - Priscila 1 Venancio - Marco Lyrio 1 Venancio - Marco Lyrio 1 Danilo

**Diretor:** Sergio Gonçalves Barbosa  
**E-mail:** [ssbarbo@pop.com.br](mailto:ssbarbo@pop.com.br)

**Grupo (SD) 17:** Moore 0 Campos e Avellan 1 Carmo;

**TC/A [SD] Grupo 17**

N Mat.	Nome	Rating	1	2	3	4	5	6	7	PT	SB	★
1 5470	Gerardo Avellan	972	★	=	=	1	1	1	1	5,0	10,0	4,0
2 771	Antonio Cordeiro Filho	979	=	C	=	1	1	1	1	5,0	10,0	3,0
3 8199	Bruno Oliveira Maroneze	810	=	=	B	1	1	1	1	5,0	10,0	2,0
4 5733	Luiz Fernando do Carmo	835	0	0	0	E	1	1	1	3,0	3,0	
5 2478	Jose Eduardo Campos Nascimento	876	0	0	0	0	B	1	1	1,0	1,0	
5 4546	Julio Cesar Alberto Moore	1019	0	0	0	0	0	★	1	1,0	1,0	
6 2739	Uri Eliat Horpaczky	1103	0	0	0	0	0	★	0	0,0	0,0	

Início: 02.04.2008

Término: 02.04.2009

**Grupo (SD) 18:** Scarabeli 0 Cléber – Krause 1 Cléber – Nájila 1 Scarabeli - Krause 1 Scarabeli e Valmari 0 Krause.

**Grupo (SD) 19:** Elizeu Maciel da Silva – Júlio César Alberto Moore – Reginaldo Scarabeli Cândido – Leonardo Damigo – Cléber Lhotellier Bezerra – Afonso Ricardo de Oliveira e Adnan Medeiros Bezerra.

**<<< TORNEIOS TEMÁTICOS >>>**

**Diretor de Divisão:** Valdir Tavares Dourado  
**Caixa Postal 05 - Frederico Westphalen - RS - 98400-000**  
**E-mail:** [valdirdourado@terra.com.br](mailto:valdirdourado@terra.com.br)

**SÉRIE T T / G**

**Diretor:** Valdir Tavares Dourado  
**E-mail:** [valdirdourado@terra.com.br](mailto:valdirdourado@terra.com.br)

**TT/G.01 (PO) 002:** Tortora 1 Celso. Encerrado. Campeão: Paulo Cezar Oliveira Tortora.

NOME	Matr.	Rat.	Cl.	1	2	3	4	5	6	7	8	Pontos
Paulo Cezar Oliveira Tortora	1275	1390	1º		1	1	1	1	1	-	-	5,0
Paulo Amílcar Goenez Brião	0856	1168	2º	0		1	1	1	1	-	-	4,0
Vidal Silva Júnior	5850	1173	3º	0	0		0,5	1	1	-	-	2,5
Celso Luiz da Silva	4474	1216	4º	0	0	0,5		1	1	-	-	2,5
Agenor Teixeira Leite Andrade	0136	1054	5º	0	0	0	0		1	-	-	1,0
Roberto Pontes do Ó	3181	0823	6º	0	0	0	0	0		0	-	0,0
Roberto Gonalo da Silva	7558	1071	-	-	-	-	-	-	-		-	I.C.
XXXXXXXXXXXXXXXXXXXXXXXXXXXX	XXXX	XXXX	-	-	-	-	-	-	-	-		-

**TT/G.02 (PO) 002:** Brião 0 Tortora (art. 23). Encerrado. Campeão: Paulo Cezar Oliveira Tortora.

NOME	Matr.	Rat.	Cl.	1	2	3	4	5	6	7	8	Pontos
Paulo Cezar Oliveira Tortora	1275	1390	1º		0,5	1	1	1	1	-	-	4,5
Celso Luiz da Silva	4474	1216	2º	0,5		0,5	0,5	1	1	-	-	3,5
Paulo Amílcar Goenez Brião	0856	1168	3º	0	0,5		0,5	1	1	-	-	3,0
Vidal Silva Júnior	5850	1173	4º	0	0,5	0,5		1	1	-	-	3,0
João Baptista de Carvalho	5272	0970	5º	0	0	0	0		1	-	-	1,0
Roberto Pontes do Ó	3181	0823	6º	0	0	0	0	0		-	-	0,0
Mário Soares	0298	0875	-	-	-	-	-	-	-		-	I.C.
Roberto Gonalo da Silva	7558	1071	-	-	-	-	-	-	-	-		I.C.

**TT/G 02 (PO) 006:** Valmari 0 Elizeu.

### SÉRIE T T / H

**Diretor: Valdir Tavares Dourado**

**E-mail: [valdirdourado@terra.com.br](mailto:valdirdourado@terra.com.br)**

**TT/H 01 (EM) 004**

NOME	Matr.	Rat.	Cl.	1	2	3	4	5	6	7	Pontos
Vidal Silva Júnior	5850	1204	1		1	1	1	1	-	-	4,0
Agenor T. Leite Andrade	0136	1049	2	0		1	1	1	-	-	3,0
João Rodolpho Filho	6457	0721	3	0	0		0	0	-	-	0,0
Carlos Alcino Valadão Lopes	6333	0968	4	0	0	0		0	-	-	0,0
Marcos Antonio Natal Gomes	0276	0834	5	0	0	0	0		-	-	0,0
-----	-	-	6	-	-	-	-	-		-	-
-----	-	-	7	-	-	-	-	-	-		-

**TT/H.03 (EM) 006:** Vidal 1 Martinho.

**TT/H.04 (EM) 004:** Vidal 1 Carvalho – Gonçalo 1 Vidal – Vidal 1 Valmari – Vidal 1 Mário – Marcelo 0 x 0 Valmari (art. 33, § 3º) – Valmari 0 x 0 Gonçalo (art. 33, § 3º) e Valmari 0 x 0 Mário (art. 33, § 3º). Encerrado. Campeão: Vidal Silva Júnior.

NOME	Matr.	Rat.	Cl.	1	2	3	4	5	6	7	Pontos
Vidal Silva Júnior	5850	1220	1		1	0	1	1	1	1	5,0
João Baptista de Carvalho	5272	0930	2	0		0	1	1	1	1	4,0
Roberto Gonçalo da Silva	7558	1163	3	1	1		0	0,5	0	1	3,5
Mário Soares	0298	0925	4	0	0	1		0,5	0	1	2,5
Marcelo Bruno Rodrigues	7753	1088	5	0	0	0,5	0,5		0	1	2,0
Valmari Matos	2660	0903	6	0	0	0	0	0		1	1,0
João Rodolpho Filho (*)	6457	0721	7	0	0	0	0	0	0		0,0

### SÉRIE T T / I

**Diretor: Paulo Marczykoski**

**E-mail: [paulo.rt.marczykoski@gmail.com](mailto:paulo.rt.marczykoski@gmail.com)**

**TT/H.01 (PO) 005:** Sem movimentação no período

**Diretor: Valdir Tavares Dourado**

**E-mail: [valdirdourado@terra.com.br](mailto:valdirdourado@terra.com.br)**

**TT/I.01 (EM) 004:** Lima 0,5 Cordeiro – Agenor 0 Lima – Lima 1 Tibor e Cordeiro 1 Agenor.

**TT/I. 02 (PO) 002:** Tortora 1 Martinho.

**TT/I.03 (PO) 001:** Alaor 0 Tortora.

**TT/I.04 (PO) 003:** Tortora 1 Alaor e Tortora 1 Pedro.

### TAXAS DE INSCRIÇÕES

**As taxas de inscrições foram extintas nos torneios nacionais.**

**As taxas somente são devidas nos torneios internacionais.**

## TORNEIOS TEMÁTICOS

POSTAL, E-MAIL ou SALA DO CXEB (A escolha é sua!)

Os torneios temáticos podem ser inscritos e jogados pela Sala CXEB:

<http://www.interajedrez.com/CXEB/sp4.htm>

**TEMAS EM VIGOR A PARTIR DE JANEIRO DE 2008:**

**a) TT/I.01 (C 00) DEFESA FRANCESA**

1.e4 e6 2. ? jogam as brancas

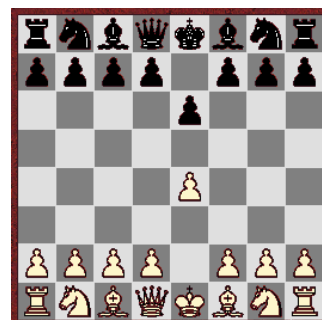
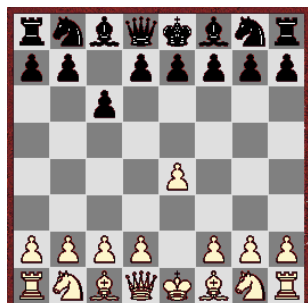

**b) TT/I.02 (B 10) DEFESA CARO-KAN**

1.e4 c6 2. ? jogam as brancas



**c) TT/I.03 (C 30) GAMBITO DO REI**

1.e4 e5 2.f4 ? jogam as pretas



**d) TT/I.04 (C 40) GAMBITO LETÃO**

1.e4 e5 2.Cf3 f5 3. ? jogam as brancas



## TORNEIOS TEMÁTICOS TAMBÉM POR E-MAIL E SALA:

Ao inscrever-se em um TORNEIO TEMÁTICO, você deve indicar se deseja jogar por E-mail, Sala do CXEB ou postal. Se você nada indicar, será emparelhado em grupo "Postal" e só poderá usar das facilidades do E-mail se o seu oponente concordar. Para facilitar a rápida formação dos grupos, sempre indique as alternativas, quer em relação ao sistema de disputa (Postal x E-mail) quer em relação ao tema. Os temas são os mesmos e serão identificados da mesma forma, acrescentando-se "EM" às siglas acima, para a modalidade por E-mail (TT/I.1/EM; TT/I.2/EM; TT/I.3/EM e TT/I.4/EM).

## Informações para Pagamento de Anuidade do CXEB

**Valor da Anuidade: R\$ 72,00**

### Formas de Pagamento:

1. CHEQUE NOMINAL ao “Clube de Xadrez Epistolar Brasileiro”;
2. DEPÓSITO EM CONTA CORRENTE:  
Banco do Brasil – 001  
Agência: 3559-9 (USP)  
Conta Corrente: 5018-0
3. DOC (DOC D – Documento de crédito), com os dados acima mais o CNPJ 73.558.959/0001-10
4. TRANSFERÊNCIA BANCÁRIA, para clientes do Banco do Brasil (com os dados da letra b)

### Esclarecimentos:

- 1) Colabore com o seu Clube e pague a sua anuidade em dia. Não espere pela cobrança;
- 2) Você pode pagar valor maior que uma anuidade e receber as seguintes distinções:
  - \* valores maiores que R\$ 108,00, Sócio Colaborador;
  - \* valores maiores que R\$ 216,00, Sócio contribuinte;
  - \* valores maiores que R\$ 720,00, Sócio Benemérito Vitalício.
- 3) Você pode pagar a sua anuidade em parcelas (R\$ 36,00 para 1 semestre e R\$ 18,00 para 1 trimestre);
- 4) Se você é maior de 65 anos ou menor de 19 anos o pagamento de sua anuidade pode ser feito pela metade do valor da anuidade normal;
- 5) Não será mais aceito o pagamento da anuidade em selos postais.
- 6) Caso você use as formas DEPÓSITO EM CONTA, TRANSFERÊNCIA BANCÁRIA ou DOC, é fundamental que você envie xerox do comprovante para o Diretor Financeiro: NATALINO CONSTÂNCIO FERREIRA – Rua Leopoldo de Passos Lima, 72 – São Paulo – SP – 05271-000, ou via email para [natalino@puma.com.br](mailto:natalino@puma.com.br).
- 7) Qualquer que seja a forma de pagamento usada habitue-se a enviar cópia de sua informação (neste caso dispensado o comprovante) para o Setor de Alteração de Cadastro: JORGE ANDRÉ PREGUN – Av Benedito Castilho de Andrade, 1007, Bloco 2, Ap 42 – Jundiaí – SP – 13212-070. email: [pregun@ig.com.br](mailto:pregun@ig.com.br). Essa providência facilita e abrevia o processo de atualização do cadastro.

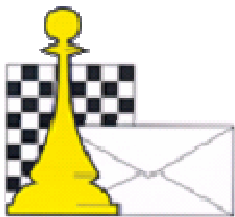

# FICHA ÚNICA DE INSCRIÇÃO EM TORNEIO

MATRÍCULA ..... CATEGORIA ..... RATING.....  
NOME.....  
E-MAIL.....  
ENDEREÇO .....  
CEP ..... CIDADE .....UF.....  
TELEFONE .....

Solicito minha inscrição em .....grupos do Torneio .....

Versão: ☐ POSTAL ☐ E-MAIL ☐ SERVIDOR

Onde foi obtido o direito à disputa desta fase ou torneio? .....

**ATENÇÃO: Não há taxa de inscrição nos torneios nacionais.**

ASSINATURA .....

Anexo cheque nº .....

Do banco .....

No valor de .....

Referente à taxa de inscrição em torneios internacionais e para o pagamento de:

.....

Remeter esta ficha para:

**CXEB Setor de Inscrições: João Eduardo P. Abramides**

**Rua João Reis Ramalho, 216 – CEP 57052-270 – Maceió-AL**

**E-mail: [jabramid@terra.com.br](mailto:jabramid@terra.com.br)**

INSCREVA-SE TAMBÉM PELA SALA CXEB: <http://www.interajedrez.com/CXEB/sp4.htm>

OU PELA PÁGUINA NA INTERNET: <http://www.cxeb.org.br/ins-onli.htm>

## INSTRUÇÕES PARA INSCRIÇÃO EM TORNEIOS

Para participar dos torneios do CXEB, os jogadores devem preencher esta Ficha de Inscrição Única. **É indispensável o associado indicar o número da Matrícula. Os não-associados devem preencher esse campo com “N”.**

### INFORMAÇÕES SOBRE TORNEIOS

#### Torneios de Classificação, Temáticos e Internacionais

Vide informação pertinente na contra-capla da Revista. Os jogadores que se inscreverem nos Torneios de Classificação devem anexar a **Ficha de Habilitação (xeb-55)** fornecida pelo Diretor do Torneio, para os casos de direito adquirido antes da oficialização do resultado final do evento em que se obteve acesso para disputar a categoria subsequente.

#### Campeonato Brasileiro Individual - CBI

Torneio anual restrito aos associados do Clube, com acesso na Fase Preliminar unicamente a jogadores sócios do CXEB.

Na Fase Semifinal, há acesso direto a jogadores classificados em outras competições do próprio CXEB, da CADAP e da ICCF. As Fases Semifinal e Final, são computáveis também para rating da ICCF. Este torneio é disputado na versão postal, nos anos pares; e por meio eletrônico, na versão por E-mail, nos ímpares. Na Fase Preliminar, é permitida a inscrição em até 3 grupos e, na fase semifinal, em até 2 grupos, desde que adquirido tal direito.

#### Taça Brasil - TB

Torneio acessível, na Fase Preliminar, a associados de qualquer categoria e a não-associados. A participação nas demais fases - semifinal e final - exige a filiação ao CXEB dos não-sócios. **Na fase preliminar, é permitida a inscrição em até 3 grupos** e, na fase semifinal, em até 2 grupos, desde que adquirido tal direito.

#### Campeonato Brasileiro por Equipes – CBE e Taça Brasil por Equipes - TBE

As informações referentes a estes torneios serão publicadas na Revista, antes do início das respectivas fases preliminares.

#### Campeonatos Estaduais Individuais - CEI

Torneio acessível, na Fase Preliminar, a associados de qualquer categoria e a não-associados. A participação nas fases subseqüentes exige a filiação ao CXEB. **Na fase preliminar, é permitida a inscrição em até 3 grupos** e, na fase semifinal, se houver, em até 2 grupos, desde que adquirido tal direito. A vinculação do participante com o Estado será feita pelo seu endereço **no ato da inscrição**, podendo ele continuar a disputar todas as fases subseqüentes do evento se mudar de domicílio, no país, durante a realização do torneio. O número mínimo de inscritos para viabilizar um CEI é o de nove jogadores. Não sendo atingido esse número mínimo de participantes, o evento será cancelado.

#### Torneios Especiais: Veteranos, Feminino, Juventude

Torneios acessíveis, na Fase Preliminar, a associados de qualquer categoria e a não-associados. A participação nas fases subseqüentes exige a filiação ao CXEB. **Na fase preliminar, é permitida a inscrição em até 3 grupos** e, na fase semifinal, se houver, em até 2 grupos, desde que adquirido tal direito. O torneio de Veteranos, a sua vez, é destinado a todos os que tenham completado 50 anos até a data do início da fase preliminar do torneio. O torneio Feminino é oferecido a enxadristas de qualquer idade. O torneio Juventude é dedicado aos jovens em geral que não tenham completado 19 anos até a data do início da fase preliminar do torneio.

### PRÉ-QUALIFICAÇÃO

A inscrição em alguns Torneios/Fases de Torneios pode ser condicionada à pré-qualificação. Por exemplo: classificação em fase anterior, pontuação mínima em fase anterior etc; para esses casos, é necessário informar as condições da qualificação no campo “Onde foi obtido o direito à disputa desta Fase ou Torneio?” ou, simplesmente, juntar ao envio a ficha xeb-55.

### TAXAS DE INSCRIÇÃO

**Torneios nacionais:** não há taxa de inscrição;

**Torneios internacionais:** consultar tabela inserida na revista.





## CLUBE DE XADREZ EPISTOLAR BRASILEIRO (LEVA O XADREZ, TRAZ O AMIGO)

**O QUE É O XADREZ POSTAL?** - É a prática do xadrez por correspondência.

**COMO PRATICÁ-LO?** - Os jogadores enviam seus lances por carta, aerograma, cartão postal, fax ou por E-mail, provedor ou ainda por outro meio a ser criado ou referendado pelo Clube, usando os mesmos sistemas usuais de anotação do *xadrez ao vivo*:

**Descritivo** – 1.P4R P4R 2.C3BR C3BD, **Algébrico** – 1.e4 e5 2.Cf3 Cc6 ou **Numérico** – 1. 5254 5755 2. 7163 2836. O Sistema Numérico é muito usado nas competições internacionais. Nos torneios nacionais, a sua vez, recomenda-se o uso do Sistema Algébrico. Os torneios são regidos por regulamentos e regras próprias que estabelecem, entre outras condições, o Tempo de Reflexão (total dos dias que são permitidos para refletir e responder o lance do adversário, a cada série de 10 lances), e a duração dos torneios, em geral de um ano e meio, se por carta; um ano, se por E-mail. O jogador enfrentará, simultaneamente, todos os parceiros do seu grupo.

**COMO FAZER PARA PRATICÁ-LO?** - No Brasil, o xadrez postal é dirigido pelo Clube de Xadrez Epistolar Brasileiro - **CXEB**, reconhecido pela Confederação Brasileira de Xadrez (**CBX**), filiado à Internacional Correspondence Chess Federation (**ICCF**), entidade internacional do xadrez postal, e à Confederación Americana de Ajedrez Postal (**CADAP**), que representa a ICCF na América Latina.

**COMO ASSOCIAR-SE AO CXEB?** - Basta preencher a proposta de sócio, no verso, e remetê-la ao CXEB-Escritório, com o pagamento da primeira anuidade.

**PAGA ALGUMA TAXA?** - Sim, uma contribuição anual de R\$72,00. O pagamento pode ser feito por meio de cheque comum, cruzado, nominativo ao CXEB, ou de depósito em conta-corrente do Clube, com o posterior envio da cópia do depósito à Tesouraria, para identificação do crédito.

**O QUE OFERECE O CXEB?** - Torneios! Amigos! Diversão de Primeira Qualidade! Veja:

**a) TORNEIOS DE CLASSIFICAÇÃO – TC** - Torneio no qual o associado define a sua categoria no Clube: Torneio de Classificação da Categoria Aberta (TC/A), Torneio de Classificação da Categoria Especial (TC/E) ou Torneio de Classificação da Categoria Superior (TC/S). O primeiro torneio é formado com grupos de 7 participantes e o segundo e o terceiro são torneios formados com grupos de 11 jogadores. Os dois primeiros colocados de cada grupo são promovidos à categoria seguinte (exceto na Superior), desde que atinjam no mínimo 3/4 dos pontos possíveis; os que não obtiverem 1/3 dos pontos possíveis voltam à categoria imediatamente anterior (não há rebaixamento no TC/A). Ao inscrever-se em um TC pela primeira vez, o associado deverá disputar um TC/A. É permitido jogar, simultaneamente, até 3 grupos da mesma categoria, desde que a inscrição seja realizada no máximo em até 6 meses após o início do primeiro grupo.

**b) TORNEIOS TEMÁTICOS** - Grupos com 7 participantes, estes torneios têm início sempre que se completa um grupo de uma determinada Abertura e não há limite de inscrição em grupos de mesmo tema ou de temas distintos. Os temas disponíveis são divulgados na Revista Brasileira de Xadrez Postal - RBXP, e são renovados anualmente.

**c) CAMPEONATO BRASILEIRO INDIVIDUAL** - Torneio anual restrito aos associados do Clube, com acesso na Fase Preliminar unicamente a jogadores sócios do CXEB.

Na Fase Semifinal, há acesso direto a jogadores classificados em outras competições do próprio CXEB, da CADAP e da ICCF. As Fases Semifinal e Final, são computáveis também para rating da ICCF. Este torneio é disputado na versão postal, nos anos pares; e por meio eletrônico, na versão por E-mail, nos ímpares.

**d) TAÇA BRASIL** - Torneio anual acessível aos não-associados e aos associados do Clube, independentemente da categoria a que pertençam. É disputado na versão postal, nos anos ímpares; e por meio eletrônico, na versão por E-mail, nos pares. Uma das maiores competições do xadrez postal mundial!

**e) XADREZ EPISTOLAR RÁPIDO** - Torneios de 10 meses de duração, com regras próprias. Uma novidade mundial, exclusiva do CXEB! Vale a pena experimentar.

**f) OUTROS TORNEIOS** - Realizamos ainda: Torneios por Equipes, Torneios para Veteranos, para Jovens (em geral) e para Mulheres, Campeonatos Estaduais e Competições Internacionais. Veja o calendário dos Torneios na Revista.

**g) TORNEIOS ELETRÔNICOS** – Têm a duração de 12 meses (os torneios postais, como já informado, 18 meses). Há ainda a possibilidade de jogar-se os torneios específicos da Categoria Postal utilizando-se o E-mail, desde que haja mútuo acordo entre os jogadores.

**Atenção:** a recíproca, no entanto, é proibida.

**COMO PARTICIPAR DOS TORNEIOS?** - Consulte a seção *Serviços - Informações – Inscrições*, na Revista. Os inscritos em qualquer torneio recebem o emparelamento com nome e endereço de seus adversários, datas do início e término da competição e outras informações pertinentes.

**MAIS ALGUMA COISA?** - Sim, a cada dois meses os associados recebem, gratuitamente, uma revista contendo os resultados dos torneios, partidas, artigos e muitas informações úteis. Também o clube disponibiliza um endereço exclusivo na Grande Rede, sem restrições de acessibilidade. *Visite-nos.*

**Home-page:** <http://www.cxeb.org.br>

**E-mail:** [contato@cxeb.org.br](mailto:contato@cxeb.org.br)

---