

REVISTA BRASILEIRA DE XADREZ POSTAL

Fundado em 14/02/69

ANO XXIV - Nº 147 Maio - 2008



ASSEMBLÉIA GERAL ORDINÁRIA EDITAL DE CONVOCAÇÃO

O Presidente do Clube de Xadrez Epistolar Brasileiro, no uso de suas atribuições e tendo em vista o previsto no artigo 20, inciso I, letra "a" do Estatuto do Clube, convoca os associados em pleno gozo de seus direitos estatutários para a **Assembléia Geral Ordinária** a ser realizada na sede da **AABB Tijuca, à Rua Haddock Lobo, 227 - Tijuca - Rio de Janeiro - RJ** em **primeira convocação às 10:00 horas do dia 27 de Julho de 2008** e, não havendo quorum de **139 sócios**, em **segunda convocação**, com qualquer número de sócios, **às 11:00 horas do mesmo dia**, no mesmo local, para:

julgar as contas, apreciar o relatório da Diretoria Executiva e o parecer do Conselho Fiscal referentes ao exercício de 2007;

apreciar e discutir qualquer assunto de interesse do Clube que venha a ser apresentado pelos participantes.

discutir e aprovar a ATA dessa reunião.

Para os efeitos do parágrafo único do artigo 21 do Estatuto do Clube, declaro que o número de sócios efetivos, existentes nesta data é de 277 sócios ativos.

Belo Horizonte, 25 de maio de 2008 - Dorgival Olavo Guedes Júnior, Presidente do CXEB

SERVIÇOS - INFORMAÇÕES - INSCRIÇÕES

CXEB: www.cxeb.org.br e-mail: contato@cxeb.org.br

Inscrições: Devem ser efetuadas por meio da **FICHA ÚNICA DE INSCRIÇÃO EM TORNEIO** ou pelo link <http://www.cxeb.org.br/pficinsc.htm> ou ainda na sala do CXEB <http://www.interajedrez.com/CXEB/sp4.htm>.

Torneios de Classificação: É permitida a participação simultânea em até três grupos, desde que as inscrições sejam solicitadas dentro do prazo de seis meses, contados do início do primeiro grupo. Após esse prazo, o associado precisará definir sua categoria no(s) grupo(s) ainda em andamento, antes de solicitar novas inscrições. Entretanto, se a inscrição baseia-se em um direito adquirido recentemente, recomenda-se anexar ao pedido cópia da Ficha de Habilitação (XEB - 55), a ser solicitada ao DT, relativo ao grupo em que se obteve o direito.

Torneios Temáticos: Não há limite à participação simultânea em vários grupos de mesmo tema ou de temas diferentes.

Torneios Internacionais: Consultar o Delegado do Brasil junto à ICCF – Márcio Barbosa de Oliveira – marbol@attglobal.net - Rua Cândido Gaffree 135 – Rio de Janeiro – RJ – 22291-080 - para obter informações sobre os torneios disponíveis. A taxa de inscrição é informada em outra parte desta edição.

Alterações de Endereços: As mudanças, acertos de endereços e de nomes devem ser comunicados, de imediato, ao DT, a seus adversários e ao setor de cadastro: **Jorge André Pregun** <pregun@ig.com.br> Av. Benedito Castilho de Andrade, 1007, bl.2 apto. 42 – 13212-070 – Jundiaí-SP

Indicação da Matrícula: A aposição da matrícula dos associados em todas as correspondências dirigidas ao Clube e aos DT facilita e agiliza no tratamento dos assuntos.

Acionamento das Comissões: de Ética e de Recursos: Os processos, acompanhados da taxa de **R\$6,00**, por recurso, devem ser encaminhados a **Márcio Barbosa de Oliveira** (Rua Candido Gaffree, 135 – Rio de Janeiro – RJ – 22291-080. E-mail: marbol@attglobal.net), observados os regulamentos próprios de cada Comissão, principalmente quanto a prazos (15 dias para a Comissão de Recursos e 30 dias para a Comissão de Ética, contados da recepção da decisão de que se quer recorrer) e quanto ao nº de vias (6 vias em ambos os casos). Os Recursos contra as decisões dos Diretores de Torneios **devem ser encaminhados** ao DGT **Paulo Roberto T. Marczykoski** – Rua Dr. Nascimento, 261 – apto. 403 – Rio Grande-RS – 96200-300 E-mail: paulo.rt.marczykoski@gmail.com, no prazo de 15 dias, contados da recepção da decisão de que se quer recorrer (neste caso, apenas com o envio de 1 cópia da decisão de que se recorre).

Setor de Rating: As consultas sobre rating deverão ser dirigidas a **Sérgio Luiz de Souza** (Av. Rio Doce, 2449 – Ilha – Governador Valadares – MG – 35020-500. E-mail: <serjaols@gmail.com>) O rating é calculado três vezes ao ano (janeiro, maio e setembro).

Setor Adjudicação (SETADJ): Este setor é coordenado pelo Diretor: **Sérgio Gonçalves Barbosa** (Caixa Postal 323 – Rio de Janeiro – RJ - CEP 20010-974 – E-mail: ssbarbo@pop.com.br), a quem deverão ser endereçadas **unicamente pelos diretores dos torneios**, as partidas destinadas à adjudicação. A taxa de adjudicação (por partida e por jogador) é de **R\$ 3,60** e deve ser remetida **pelo jogador ao Diretor do Torneio**, juntamente com as análises e o diagrama da posição no momento em que a partida foi suspensa. **O DT**, a sua vez, **somente enviará ao SETADJ** o formulário com as análises dos jogadores e o cheque ou cópia do respectivo depósito.

Diretor Financeiro: Os contatos e as comunicações com a Tesouraria devem ser feitos com o Diretor Financeiro: **Natalino Constâncio Ferreira** - Rua Leopoldo de Passos Lima, 72 - 05271-000 - São Paulo – SP – E-mail: natalino@puma.com.br

RBXP - nº 147**ÍNDICE****INFORMES**

AGO – Edital de convocação	03
Informe da Presidência	04
Torneios com inscrições abertas	05
Informações Gerais	38

SEÇÕES E ARTIGOS

Soneto dedicado à Fischer	07
Solucionismo	08
Rating	10
Torneio FIDE – BAKU-2008	15
Torneio TC/S – 12	28
Soluções do "Solucionismo"	43
Partida comentada	44

TORNEIOS

Campeonato Brasileiro Individual	38
Taça Brasil	39
Torneios Especiais	40
Classificação	40
Temáticos	42

CXEB**Clube de Xadrez Epistolar Brasileiro****Presidente de Honra:**

Ubirajara de Oliveira Barroso

Diretoria 2007/2009:**Presidente:**

Dorgival Olavo Guedes Júnior

Vice-Presidente:

Márcio Barbosa de Oliveira

Diretor Administrativo:

Valdir Tavares Dourado

Diretor Financeiro:

Natalino Constâncio Ferreira

Diretor Geral de Torneios:

Paulo Roberto T. Marczykoski

Diretor da Área Internacional:

Paulo Cezar Oliveira Tortora

Diretor de Publicações:

Jorge André Pregun

Diretor de Divulgação:

Marcos Antônio dos Santos

Conselho Consultivo:**Presidente:** Ubirajara de Oliveira Barroso.

Membros Natos: Antônio Carlos Raposo, João Alberto Correia da Silva, José Joaquim de Amorim Neto, Milton Gonçalves Sanchez, Nelson Lopes da Silva, Pedro Luiz de Oliveira Costa Neto, Torben Erik Carlsen, Lair Válio Alves, Alberto Pinheiro Mascarenhas, Romeu Edgar Mundstock, Dieter Hans Bruno Koll e Jorge André Pregun

Membros Eleitos: João de Deus Carvalho, João E P Abramides, Abdias Neves de Melo Filho

Conselho Fiscal:

Titulares: Ailton José de Faria, Alberto Francisco Dillenburg, Paulo Roberto P. Fonseca.

CAPA: O jovem sócio Ângelo Gonçalo da Silva, recebendo a taça de Campeão Pernambucano 2008 sub.8. Parabéns ao Ângelo pela importante conquista.

RBXP - REVISTA BRASILEIRA DE XADREZ POSTAL

EDITADA BIMESTRALMENTE PELO CLUBE DE XADREZ EPISTOLAR BRASILEIRO

E-mail: contato@cxeb.org.brHome-page: <http://www.cxeb.org.br>

Redator: Jorge André Pregun (Av. Benedito Castilho de Andrade, 1007 Bloco.2 apto. 42 – Jundiaí-SP – 13212-070 – e-mail.: revista@cxeb.org.br)

Colaboradores: Sérgio Gonçalves Barbosa, Warner Bruce Cover

Todo material destinado à publicação na RBXP deve ser enviado ao Redator.

Tiragem desta edição: 150 exemplares eletrônico e 150 impressos

ASSEMBLÉIA GERAL ORDINÁRIA

EDITAL DE CONVOCAÇÃO

O Presidente do Clube de Xadrez Epistolar Brasileiro, no uso de suas atribuições e tendo em vista o previsto no artigo 20, inciso I, letra “a” do Estatuto do Clube, convoca os associados em pleno gozo de seus direitos estatutários para a **Assembléia Geral Ordinária** a ser realizada na sede da **AABB Tijuca, à Rua Haddock Lobo, 227 - Tijuca - Rio de Janeiro - RJ** em **primeira convocação às 10:00 horas do dia 27 de Julho de 2008** e, não havendo quorum de **139 sócios**, em **segunda convocação**, com qualquer número de sócios, **às 11:00 horas do mesmo dia**, no mesmo local, para:

- a) julgar as contas, apreciar o relatório da Diretoria Executiva e o parecer do Conselho Fiscal referentes ao exercício de 2007;
- b) apreciar e discutir qualquer assunto de interesse do Clube que venha a ser apresentado pelos participantes.
- c) discutir e aprovar a ATA dessa reunião.

Para os efeitos do parágrafo único do artigo 21 do Estatuto do Clube, declaro que o número de sócios efetivos, existentes nesta data é de 277 sócios ativos.

Belo Horizonte, 25 de maio de 2008 - Dorgival Olavo Guedes Júnior, Presidente do CXEB

CONVITE

No mesmo local acima e na mesma data - **27 de julho de 2008 - a partir das 08:30 horas**, Realizar-se-á a **Reunião da Diretoria Executiva**, de que trata o artigo 29, letra “e” do Estatuto, para a qual ficam desde já **convocados os diretores e CONVIDADOS os demais sócios e colaboradores do Clube**. A PAUTA dessa reunião será divulgada oportunamente no Fórum, na Home Page do Clube e através de email (mala direta aos possuidores de endereço de email).

<< INFORME DA PRESIDÊNCIA >>

Presidente: Dorgival Olavo Guedes Júnior – Rua Júlia de Freitas Coutinho 255 – CEP 30860-120 – Belo Horizonte – MG – email dorgival@terra.com.br -

RESOLUÇÃO DA PRESIDÊNCIA N º 01 /08

O Presidente do Clube de Xadrez Epistolar Brasileiro, CXEB, no uso de suas atribuições estatutárias, em especial a constante do Artigo 31, letra b, ouvida a Diretoria Executiva, a quem compete a atribuição prevista no artigo 29, letra h dos Estatutos do CXEB, e CONSIDERANDO:

A) Os resultados de recente pesquisa produzida pelo Diretor de Publicações, cujos resultados foram divulgados à fl 03 da RBXP 146, de março do corrente ano, e na qual os associados, majoritariamente, acolhem a proposta de extinção do processo de adjudicação nos casos de partidas que decidam títulos, classificação ou normas de mestre;

B) A concordância expressa dos finalistas do XVI CBI ainda com partidas em andamento, algumas delas com possibilidade de influir na decisão do título,

RESOLVE:

Artigo 1º: A decisão do XVI CBI, Final, será alcançada mediante os resultados que efetivamente vierem a ser verificados nos tabuleiros.

§ 1 – Neste sentido fica concedida uma segunda prorrogação de 6 (seis) meses para a referida fase final, cujo encerramento fica previsto para 28/10/2008.

§ 2 – A concessão de uma nova futura prorrogação ficará condicionada à existência de partidas que ainda possam influir na definição do título ou de normas no torneio em questão

Artigo 2º - Tendo-se em vista a conveniência de impedir que as partidas sejam jogadas indefinidamente, e mediante o expreso acordo dos finalistas que ainda têm partidas em andamento, ficam adotadas as seguintes normas complementares:

i) Será iniciada uma nova contagem de TR a partir do primeiro lance jogado nesta prorrogação, desconsiderados os saldos acumulados pelos jogadores ao longo do torneio;

ii) O Tempo de Reflexão para esta nova fase do torneio passa a ser o de 30 dias para cada 10 lances, não sendo permitida a acumulação de saldos de uma série para a seguinte;

III) Um único Excesso de Tempo (ET) significará a perda da partida;

iv) Durante esta prorrogação os jogadores não têm direito à licença normal, podendo o Diretor do Torneio, em caráter excepcional, conceder licença de até 30 dias, face à comprovação de fatos significativos que impeçam o jogador de dar sequência às suas partidas no período.

Artigo 3º - Fica o Diretor do Torneio autorizado a interferir no servidor para fazer os ajustes necessários na contagem do Tempo de Reflexão, observadas as normas do artigo 2º.

Artigo 4º - Estas normas entram em vigor imediatamente, distribuídas cópias desta Resolução, por e-mail, a todos os envolvidos, independente de sua publicação na RBXP e na Home Page.

Belo Horizonte, 29 de abril de 2008

Dorgival Olavo Guedes Júnior - Presidente do CXEB

XVII Campeonato Brasileiro de Soluções de Problemas de Xadrez (CBS)

A União Brasileira de Problemistas (UBP) convida a todos os interessados a participarem do XVII Campeonato Brasileiro de Soluções de Problemas de Xadrez (CBS).

A inscrição no evento consistirá na solução (indicação apenas da CHAVE) do problema-convite que consta anexo a este anúncio, a qual deverá ser enviada ao coordenador do evento, por via postal ou correio eletrônico, até a data de 7 de junho de 2008. No ato da inscrição, que é gratuita, o competidor receberá, no endereço eletrônico que indicar para esse fim, uma cópia do regulamento do campeonato.

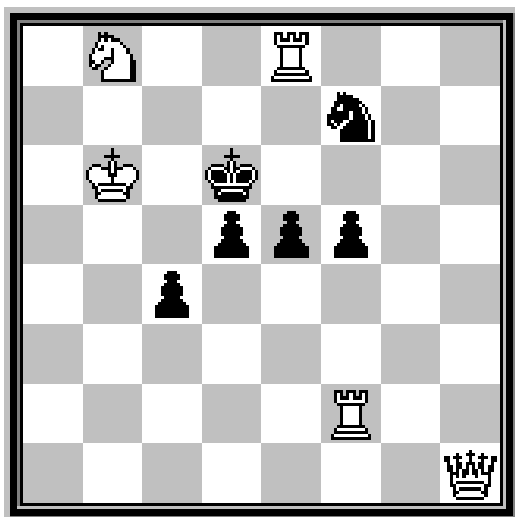

Caso o número de inscritos na competição seja superior a 15 (quinze), será realizada uma fase classificatória, que consistirá na solução de doze problemas, assim discriminados: quatro mates diretos em 2 lances; dois mates diretos em 3 lances; dois mates diretos em mais lances; dois finais artísticos; um mate ajudado em 2 ou mais lances; um mate inverso em 2 ou mais lances.

Os problemas da fase classificatória, juntamente com a folha de respostas em branco, serão enviados a todos os inscritos, por via postal ou eletrônica (segundo a escolha de cada um, expressa no ato de inscrição), na data de 9 de junho de 2008.

A folha de respostas preenchidas com as soluções dos problemas da fase classificatória deverá ser enviada pelos competidores ao coordenador do evento, por via postal ou eletrônica, até a data de 30 de junho de 2008.

Estarão classificados para a fase final os treze primeiros colocados da fase classificatória, além do campeão e do vice-campeão da última edição do CBS, caso se inscrevam conforme acima previsto.

A fase final será realizada no Clube de Xadrez de Belo Horizonte, na cidade de mesmo nome, na data de 27 de julho de 2008, consistindo em doze problemas, nas seguintes modalidades: quatro mates diretos em 2 lances; dois mates diretos em 3 lances; dois mates diretos em mais lances; dois finais artísticos; um mate ajudado em 2 ou mais lances; um mate inverso em 2 ou mais lances.

O coordenador e árbitro do evento, em todas as suas fases, será Marcos Maldonado Roland, que receberá correspondência no endereço postal: Rua Senador Vergueiro 56, apto. 1101 – CEP 22.230-001 - Rio de Janeiro – RJ, ou no endereço eletrônico: marcosroland@terra.com.br.

Para efeitos de cumprimento dos prazos de envio de correspondência acima estipulados, será considerada data de envio a que constar do carimbo do correio ou a que for informada pelo servidor eletrônico na emissão da mensagem.

INSCRIÇÕES ABERTAS

CAMPEONATO ESTADUAL INDIVIDUAL

O Campeonato Estadual Individual (CEI) é um torneio aberto, podendo participar na fase preliminar, associados e não associados ao CXEB.

Nas demais fases (se houver) será obrigatória a filiação ao clube.

As fases serão definidas pelo número de inscritos.

O torneio será na modalidade **servidor Sala CXEB**.

Inscrições gratuitas até: 30/06/08.

Início até: 20/07/08.

TORNEIO ESPECIAL

TAÇA DR. AYDANO CARNEIRO (TAC)

O Torneio Dr. Aydano Carneiro é uma homenagem a um dos idealizadores/fundadores do CXEB.

Visa maior e melhor relacionamento entre os diretores do clube.

Poderão participar:

- I) membros da Diretoria Executiva;
- II) DTs, Diretores de Torneios, Divisão, e Setores;
- III) membros do Conselho Fiscal, suplentes;
- IV) componentes das diretorias da CADAP e ICCF residentes no país.

TORNEIO será jogado no **servidor Sala CXEB**.

Inscrições gratuitas na HP do CXEB ou na Sala.

Participe!

INSCRIÇÕES ATÉ: 30/06/08

INICIO EM: 15/07/08

CAMPEONATO BRASILEIRO DE JOVENS (CBJ)

O Campeonato Brasileiro de Jovens é um torneio aberto, a sócios de qualquer categoria e não associados , que não tenham completado 19 anos na data de início do torneio.

O torneio será nas modalidades **POSTAL** e **servidor Sala CXEB**.

Inscrições gratuitas na HP do CXEB e na Sala CXEB.

Inscrições até 30/06/08.

Início em 30/07/08.

Soneto dedicado a Fischer

Foi-se da vida Fisher, o campeão
de xadrez que assombrou o mundo inteiro
e soube apavorar, no tabuleiro,
vários soviéticos que teve à mão...

Excêntrico, irascível, arruaceiro
(ou quase tanto), pôs em perdição
o título, o prestígio, o coração
e a certeza de ser ele o primeiro...

O primeiro de todos, o mais forte...
Será verdade?... E Kasparov?... E os mais
que brilharam também nesse proscênio?...

Essas perguntas, com a sua morte,
se enterram junto – e indago se há rivais
que hoje, como eu, pranteiam esse gênio...

Pedro Luiz de Oliveira Costa Neto - 19/01/2008

Solucionismo (20)

Pedro Luiz de Oliveira Costa Neto - politeleia@uol.com.br

Rua Alves Guimarães, 408/104 – CEP 05410-000 – São Paulo - SP

A coluna chega ao seu vigésimo número, o que tem-me proporcionado vinte oportunidades para pesquisar, analisar e me embevecer com a complexa e desafiadora arte dos problemas de xadrez. Nesse contexto, tenho dado espaço aos chamados problemas de fantasia (inversos, ajudados), por considerar que são sumamente interessantes, como tenho evitado entrar no estranho universo dos feéricos (nos quais se inventam novas regras e peças), por julgar que o xadrez já é suficientemente rico para não necessitar ser extrapolado.

Está também em pauta para discussão a reedição de um torneio informal, em sua segunda versão. Este redator prontamente tratará de organizá-lo se houver interessados que se manifestem favoravelmente, inclusive podendo oferecer sugestões.

No presente número, problema 6, retoma-se a temática SH (séries helpmate), em que as pretas realizam seguidamente os n lances estabelecidos e, após o último, as brancas aplicam o mate. Um interessante desafio.

Seguindo com a história dos CBS – Campeonatos Brasileiros de Soluções, a versão X desenvolveu-se de agosto de 1990 a 23 de março de 1991, com os seguintes ponteiros: 1º) Roberto N. Stelling (RJ), 2º) Marcos M. Roland (SP); 3º) Antonio C. Gerck (RJ), 4º) Pedro Luiz O. Costa Neto (SP) (!) Bons tempos!... A prova, coordenada por Gerd Giebel e Oswaldo Faria, teve 109 participantes na fase preliminar (bons tempos!), 66 na semifinal e 14 classificados para a final ao vivo, à qual compareceram sete. Este CBS parece ter sido o recordista em participações. Que bom seria se a UBP - União Brasileira de Problemistas pudesse se reestruturar a ponto de novamente organizar certames com tal brilho! Este coordenador daria seu apoio entusiasmaticamente.

As partidas e artigos candidatas a publicação na RBXP, devem ser enviadas ao editor: **Jorge André Pregun** (Av. Benedito C. Andrade, 1007- Ap. 42 – Bloco 2 – Jundiaí – SP 13212-070) E-mail: revista@cxeb.org.br

PROBLEMAS



1) ≠ 2

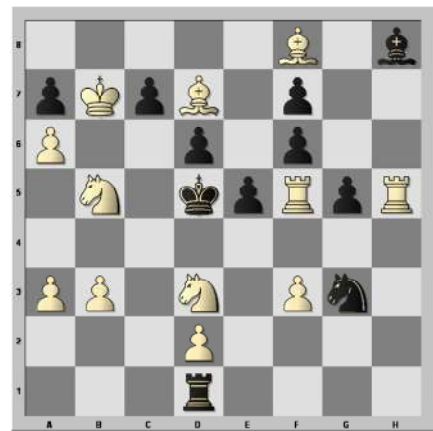

2) ≠ 3

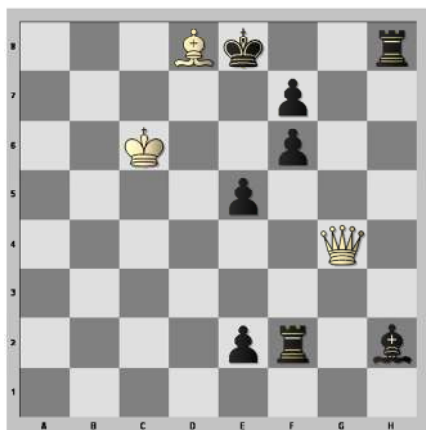

3) ≠ 4

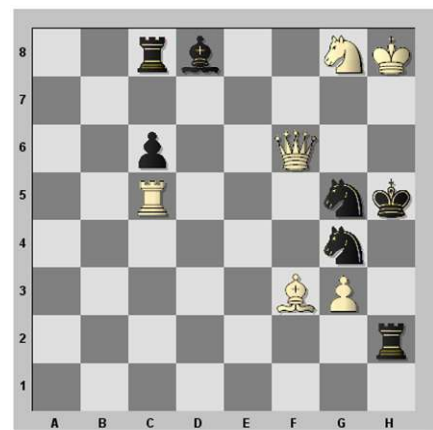

4) S ≠ 2

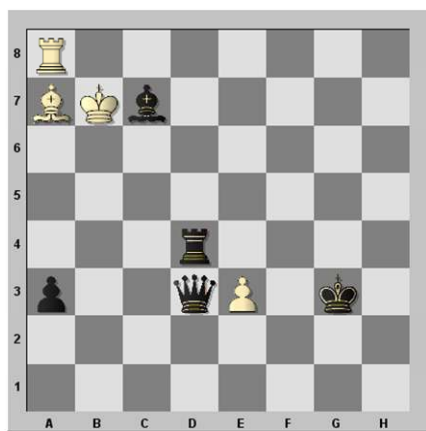

5) a) Diagrama b) Ta8 ↔ Ba7

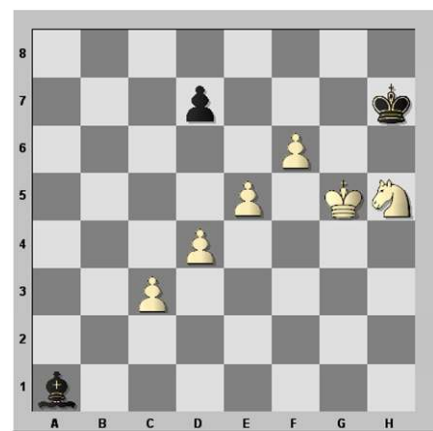

6) SH ≠ 12

RATING

Posição em 01/05/2008 com 5 novos torneios calculados

Torneios calculados:

- a) Campeonato Brasileiro Individual: XVII CBI Final;**
- b) Taça Brasil: XIX TBI Final; TBI Série 2007 Preliminar Grupo 4;**
- c) Torneios de Classificação: TCA/18 e TC/A 19.**

CXEB RATING - 50 maiores pontuações

	RAT	NOME
1	1440	LUIS ALMIRON
2	1435	CARLOS EVANIR COSTA
3	1431	PAULO EDISON TERRES CHACON
4	1406	JOAO CARLOS DE OLIVEIRA
5	1395	ALBERTO MOURAO BASTOS
6	1381	PAULO CEZAR OLIVEIRA TORTORA
7	1381	ANTONIO CARLOS R CIPOLLI
8	1378	CESAR ROBERTO DA SILVA REIS
9	1375	ORNELIO DE SOUZA
10	1358	REYNALDO AUGUSTO F ALVARENGA
11	1353	NEVIO JOAO
12	1352	MÁRCIO BARBOSA DE OLIVEIRA
13	1351	EDUARDO ALMEIDA DINIZ
14	1349	JORGE DE SA CAVALCANTI
15	1345	JOSE JOAQUIM DE AMORIM NETO
16	1335	GILSON LUIS CHRESTANI
17	1335	AIRTON FERREIRA DE SOUZA
18	1331	NATALINO CONSTANCIO FERREIRA
19	1330	CLORIVALDO FERNANDES DE ABREU
20	1328	ALBERTO FRANCISCO DILLENBURG
21	1324	RUY CASTRO MONTEIRO DA SILVA
22	1318	DORGIVAL OLAVO GUEDES JUNIOR
23	1317	RODRIGO VELOSO FARGNOLI
24	1314	DIRCEU CLETO JUNIOR
25	1314	ALFREDO DUTRA

	RAT	NOME
26	1313	TELMO SEBASTIAO BUENO
27	1312	BOLIVAR RIBEIRO GONZALEZ
28	1311	FABIO BIDART PICCOLI
29	1309	WARNER BRUCE KOVER
30	1309	RICARDO ERNESTO RAIN
31	1309	ROMEU EDGAR MUNDSTOCK
32	1308	FAUSTO MONTEIRO MESQUITA JR
33	1304	MILTON GONCALVES SANCHEZ
34	1302	SERGIO MOREIRA FERREIRA DIAS
35	1300	ABDIAS NEVES DE MELO FILHO
36	1299	MARIO SERGIO SOUZA GUIMARAES
37	1299	JOSE REITOR RIZZARDI
38	1299	MARCO AURELIO FERREIRA MAIA
39	1295	BERTO JOSE COSTA
40	1294	VICENTE MAJO DA MAIA
41	1291	JUAREZ LEAL DE SOUZA
42	1290	FLAVIO ARNALDO BRAGA SILVA
43	1288	UBIRAJARA MARTINS MESQUITA
44	1287	LUIZ ANGELO MARQUES NORONHA
45	1287	ROLF DIETER BUCKMANN
46	1285	JOSE ANTONIO S GONCALVES
47	1285	JOAO ALBERTO CORREIA DA SILVA
48	1284	ALBERTO PINHEIRO MASCARENHAS
49	1282	MILTON WEYRICH
50	1279	SERGIO LUIZ DE SOUZA

CXEB RATING – Ordem alfabética

RAT	NOME	RAT	NOME
35	1300 ABDIAS NEVES DE MELO FILHO	243	980 ANTONIO DE LIMA
79	1209 ACARY BARBOSA	149	1080 ANTONIO FERNANDO M B RUPOLO
249	969 ADALBERTO JOAO F DE OLIVEIRA	138	1098 ANTONIO MARIO BATISTA LIMA
157	1067 ADILSON MARTINS COELHO	69	1240 AROLDI TEIXEIRA DE ALMEIDA
193	1012 ADRIANO ALBIANI BARATA	272	886 ATOS PEIXOTO FALKENBACH
171	1045 AFONSO RICARDO DE OLIVEIRA	191	1019 AURELIO HAUSEN MELO
185	1030 AGENOR TEIXEIRA LEITE ANDRADE	39	1295 BERTO JOSE COSTA
17	1335 AIRTON FERREIRA DE SOUZA	122	1132 BIANOR DE OLIVEIRA NEVES
190	1021 ALAOR FRANCO MARTINS	27	1312 BOLIVAR RIBEIRO GONZALEZ
20	1328 ALBERTO FRANCISCO DILLENBURG	283	810 BRUNO OLIVEIRA MARONEZE
5	1395 ALBERTO MOURAO BASTOS	78	1210 CARLOS ALBERTO JORIO EBOLI
48	1284 ALBERTO PINHEIRO MASCARENHAS	265	916 CARLOS ALBERTO SOUZA CARDOSO
75	1219 ALCINDO LUZ BASTOS SILVA FILHO	250	968 CARLOS ALCINO VALADAO LOPES
186	1030 ALEXANDRE ADAM	2	1435 CARLOS EVANIR COSTA
241	982 ALEXANDRE COSTA DE ALMEIDA	247	975 CARLOS IGUTI
183	1034 ALEXANDRE DOS R G PASSAES	80	1206 CARLOS LINS ROSAS
280	823 ALEXANDRE MEYR	145	1084 CARLOS ROBERTO DUARTE TOWKAN
144	1085 ALEXSANDRO D BRANDAO HUDSON	232	993 CARLOS RODRIGUES DE MORAIS
25	1314 ALFREDO DUTRA	146	1083 CELIO FERRAZ RIBEIRO
102	1156 ALTAMIR PENHA MORATO	95	1182 CELSO DE RUI BEISIEGEL
245	978 ALUISIO JOSE LOBO MAIA	94	1182 CELSO LUIZ DA SILVA
179	1036 ANDRE CARLOS SALZANO MASINI	8	1378 CESAR ROBERTO DA SILVA REIS
216	1000 ANDRE FABRICIO DA SILVA	202	1000 CHARLES MANN DE TOLEDO
212	1000 André Henriques de Lira	126	1125 CHRISTIAN ALFRED CARLSEN
162	1062 ANDRE LOPES NETTO	180	1036 CLAUDIO ROBERTO VIGNA
92	1183 ANGEL PORTAL	254	959 CLEBER LHOTELLIER BEZERRA
211	1000 ÂNGELO GONÇALO DA SILVA	19	1330 CLORIVALDO FERNANDES DE ABREU
222	1000 ANSELMO F. MOREIRA RICKER	251	964 DALTRO ALVES PEREIRA
129	1122 ANTOINE RENE S.ROWIES	210	1000 DANILO NAMO
7	1381 ANTONIO CARLOS R CIPOLLI	63	1253 DENIS MOREIRA LEITE
127	1122 ANTONIO CARLOS RAPOSO	224	1000 DENNIS LUCAS GONÇALVES
160	1063 ANTONIO CARVALHO NUNES JR	140	1097 DIONISIO KISS
244	979 ANTONIO CORDEIRO FILHO	24	1314 DIRCEU CLETO JUNIOR

RAT NOME			RAT NOME		
257	952	DJALMA DOS REIS	248	975	FREDERICO LUIZ FUNARI
22	1318	DORGIVAL OLAVO GUEDES JUNIOR	221	1000	GABRIEL ARAUJO MEDEIROS
235	989	EDILTON FERREIRA DIAS ARAUJO	200	1001	GERARDO AVELLAN
86	1197	EDMUNDO DE LACERDA FILHO	164	1060	GERSON DE SOUZA BAPTISTA
194	1010	EDSON SYLVIO GUIMARAES	16	1335	GILSON LUIS CHRESTANI
13	1351	EDUARDO ALMEIDA DINIZ	218	1000	GUSTAVO FREITAS
168	1055	EDUARDO ARRUDA CUNHA	234	992	HAROLDO DE BARROS SALLES
227	1000	Eduardo Batista Queiroz da SilvaAraçatuba	136	1103	HEDERY VIDIGAL
68	1241	EDUARDO LAVIERI MARTINS	111	1146	HELICIO TADEU NERY DE CASTRO
213	1000	EDUARDO LUIZ DA SILVA	209	1000	HELDER GIRÃO BARRETO
196	1005	ELIZEU MACIEL DA SILVA	205	1000	HELDER OCTAVIO RODRIGUES BORGES
233	992	ELOMAR GERHARDT	101	1157	HELOISA STANGE AMORIM
135	1106	EMILIANO CARLOS B.CASTOR	172	1045	HERACLIDES ABREU LOPES
54	1275	ERCIO PEROCCO JUNIOR	105	1151	IRAJA LEONARDO DA FONSECA
71	1239	ERIC KRIEGER VON BOROWSKI	159	1064	IRINEU VIEIRA DA PAIXAO
73	1233	ERMANO SOARES DE SA	56	1265	ITALO GERMANO BRASIL TRAVI
76	1216	ESTEVAO TAVARES NETO	74	1219	IVAN MARQUES DA SILVA
170	1049	EVANDRO MOREIRA NUNES	93	1182	IVO IAHN
174	1041	EVERALDO DE ASSIS BORGES	128	1122	JAIDER FRANCISCO ALBERGARIA
28	1311	FABIO BIDART PICCOLI	238	986	JAIME CERQUEIRA DE OLIVEIRA
220	1000	FABIO LUIZ	151	1077	JAIME LUIS HENKES
32	1308	FAUSTO MONTEIRO MESQUITA JR	90	1195	JALDEMAR RODRIGUES DE SOUZA
269	905	FERNANDO A MEDEIROS DO O	281	820	JANDIR GOYHENEIX MADUREIRA
82	1203	FERNANDO CEZAR POZZA	47	1285	JOAO ALBERTO CORREIA DA SILVA
131	1120	FERNANDO MARTINHO	199	1001	JOAO APARECIDO DE CAMARGO
42	1290	FLAVIO ARNALDO BRAGA SILVA	256	954	JOAO BAPTISTA DE CARVALHO
219	1000	FLAVIO FREITAS	4	1406	JOAO CARLOS DE OLIVEIRA
120	1133	FLAVIO JUAREZ FEJO	97	1177	JOAO DE DEUS CARVALHO
258	946	FRANCISCO ARIVANIO DE MELO	58	1258	JOAO EDUARDO P ABRAMIDES
189	1025	FRANCISCO DE CASTRO SILVA	253	959	JOAO FRANCISCO DOS SANTOS
55	1269	FRANCISCO JOSE BAENA DE MORAES	108	1148	JOAO JOSE ARAUJO MOURA FILHO
104	1153	FRANCISCO JOSE VAZ PORTO	121	1133	JOAO LOPES COELHO
			285	710	JOAO RODOLPHO FILHO

RAT NOME			RAT NOME		
156	1067	JOAO VICTOR DA SILVA	1	1440	LUIS ALMIRON
284	783	JORGE ALBERTO DACAL MENDES	123	1132	LUIS MOLIST VILANOVA
118	1135	JORGE ANDRE PREGUN	229	996	LUIZ ADELAR GUELF
14	1349	JORGE DE SA CAVALCANTI	44	1287	LUIZ ANGELO MARQUES NORONHA
117	1136	JORGE JERONIMO F.DOS SANTOS	148	1082	LUIZ BARBOSA SINEIRO
246	978	JORGE LUIZ DE MORAES TOURINHO	259	935	LUIZ CARLOS DE ARRUDA BOTELHO
70	1239	JORGE PEREIRA GONCALVES FILHO	264	920	LUIZ CARLOS RIBEIRO DE CAMARGO
46	1285	JOSE ANTONIO S GONCALVES	65	1249	LUIZ DE MAGALHAES CARVALHO
262	929	JOSE ANTONIO SANCHEZ	77	1214	LUIZ DO PRADO
51	1279	JOSE CARLOS MESQUITA FARIAS	282	818	LUIZ FERNANDO DO CARMO
100	1158	JOSE CELIO COLTRO	87	1197	LUIZ FRANCISCO SILVA BARBOSA
141	1093	JOSE COSTA FERNANDES JUNIOR	240	982	LUIZ GONZAGA RAMALHO
184	1031	JOSE DOS SANTOS BRASIL LEITE	176	1038	LUIZ MAZZAROLO NETO
273	876	JOSE EDUARDO CAMPOS NASCIMENTO	277	858	MARCELO ACHKAR CURY
72	1238	JOSE GETULIO MARTINS SEGALLA	143	1088	MARCELO BRUNO RODRIGUES
15	1345	JOSE JOAQUIM DE AMORIM NETO	230	994	MARCELO CLAUDIO FAUSTO MAIA
124	1127	JOSE KENJI NISHIYAMA	178	1038	MARCELO GUSMAO ARNOSTI
204	1000	JOSE MARINHO ALVES FILHO	242	981	MARCELO MOURA DE SOUZA
167	1055	JOSE RAIMUNDO PEREIRA GOMES	110	1148	MARCIO ANTONIO ALMEIDA
37	1299	JOSE REITOR RIZZARDI	12	1352	MÁRCIO BARBOSA DE OLIVEIRA
85	1200	JOSE RIBAMAR DA COSTA ASSUNCAO	130	1122	MARCO ANTONIO SALLES DE BARROS
96	1178	JOSE ROBERTO MORAU	38	1299	MARCO AURELIO FERREIRA MAIA
165	1057	JOSE ROMAIN T. COSTA SILVA	201	1001	MARCO AURELIO LYRIO REISI
181	1035	JOSE SEVERINO DE MAGALHAES	64	1252	MARCOS ANTONIO DOS SANTOS
150	1077	JOSE SFIRRI	279	830	MARCOS ANTONIO FERREIRA BUENO
270	905	JOSE VENANCIO DA SILVA FILHO	278	845	MARCOS ANTONIO NATAL GOMES
267	912	JUAREZ FERNANDES MAGALHAES	125	1127	MARCOS SALLES NAVARRO
41	1291	JUAREZ LEAL DE SOUZA	81	1204	MARCUS ANTONIO ROLIM SILVA
177	1038	JULIO CESAR ALBERTO MOORE	207	1000	MARILIA RAEDER AUAR OLIVEIRA
239	986	KASSIO RODRIGO BARBOSA	173	1044	MARIO ALEXANDRE C.NORMANDO
107	1149	LAURO MAURINO P. M. S. DE JANEIRO	89	1196	MARIO FAINI
147	1082	LEONARDO GUEDES DE MAGALHAES	36	1299	MARIO SERGIO SOUZA GUIMARAES
223	1000	LUCIANO KRAUSE CENCI	263	921	MARIO SOARES

RAT NOME			RAT NOME		
142	1092	MARIO VALENTIM DOS SANTOS JR	175	1040	PEDRO ANTONIO CARLINI P SOUZA
276	859	MARIVALDO REIS S ISABEL	274	868	PEDRO DE LIMA NETO
163	1062	MATHEUS BACILA DE MESQUITA	119	1133	PEDRO LUIZ DE O COSTA NETO
169	1049	METRY BACILA	203	1000	RAFAEL DUAILIBE LEITAO
217	1000	MICHEL DE OLIVEIRA COSTA	52	1277	RAMIRO DA COSTA ALMEIDA
33	1304	MILTON GONCALVES SANCHEZ	60	1258	REGINALDO DE CASTRO CERQUEIRA FTERI
49	1282	MILTON WEYRICH	103	1156	REGINALDO DE CASTRO CERQUEIRA
192	1015	NAJILA MEDEIROS BEZERRA	225	1000	REGINALDO SCARABELI CANDIDO
18	1331	NATALINO CONSTANCIO FERREIRA	10	1358	REYNALDO AUGUSTO F ALVARENGA
198	1002	NELSON LOPES	30	1309	RICARDO ERNESTO RAIN
11	1353	NEVIO JOAO	59	1258	RICHARD MITSUO FUZISHAWA
57	1262	ODILO BLANCO LIZARZABURU	88	1197	ROBERTO BENTES MONTEIRO
9	1375	ORNELIO DE SOUZA	268	909	ROBERTO DANTAS
155	1071	OSVALDO MAKOTO YASUDA	266	914	ROBERTO DE MENDONCA LOTUFO
237	988	PAUL ANDERSON TONON	98	1177	ROBERTO GONCALO DA SILVA
115	1136	PAULO AMILCAR GOENEZ BRIAO	112	1145	ROBERTO JOAO EISSLER
113	1143	PAULO BECHARA DUTRA	214	1000	RODRIGO FREITAS
133	1110	PAULO CAETANO BRACCO	23	1317	RODRIGO VELOSO FARGNOLI
261	929	PAULO CESAR SILVEIRA FERREIRA	114	1143	ROGERIO EINLOFT DO AMARAL
6	1381	PAULO CEZAR OLIVEIRA TORTORA	45	1287	ROLF DIETER BUCKMANN
3	1431	PAULO EDISON TERRES CHACON	31	1309	ROMEU EDGAR MUNDSTOCK
53	1276	PAULO FALCONI	188	1027	ROSICLER SIMOES
137	1100	PAULO FERRAZ AYROSA	21	1324	RUY CASTRO MONTEIRO DA SILVA
106	1150	PAULO FRANCISCO NUNES	66	1247	SALVADOR HOMCE DE CRESCE
255	957	PAULO HENRIQUE DARTIBALE	215	1000	SELTON DA COSTA SIQUEIRA
206	1000	PAULO JOSÉ DE MORAES E SILVA	187	1028	SERGEI DE ALMEIDA
152	1076	PAULO KLINGER MONTEIRO	139	1097	SERGIO GONCALVES BARBOSA
132	1111	PAULO ROBERTO BRAGAGNOLLO	195	1009	SERGIO LUIS BADOLATI RODRIGUES
153	1075	PAULO ROBERTO FERREIRA BRITO	50	1279	SERGIO LUIZ DE SOUZA
158	1066	PAULO ROBERTO MENDONCA	34	1302	SERGIO MOREIRA FERREIRA DIAS
99	1167	PAULO ROBERTO P.FONSECA	182	1034	SERGIO VIEIRA MILWARD AZEVEDO
62	1253	PAULO ROBERTO T MARCZYKOSKI	26	1313	TELMO SEBASTIAO BUENO
166	1056	PAULO SERGIO E SILVA	208	1000	THIAGO DAROSS STEFANELLO

	RAT	NOME
228	996	TIBOR RABOCZKAY
91	1186	TOMAZ DE AQUINO PETRAGLIA
61	1257	TORBEN ERIK CARLSEN
260	930	TORQUATO DE GODOY
275	860	UBIRAJARA DE OLIVEIRA BARROSO
43	1288	UBIRAJARA MARTINS MESQUITA
84	1202	UILDE ENICO MONTEIRO
197	1003	URI ELIAT HORPACZKY
134	1107	VALDIR TAVARES DOURADO
154	1073	VALDIVINO CARLOS FRIACA
271	890	VALMARI MATOS

	RAT	NOME
67	1246	VANILDO JOAO KAUPERT
109	1148	VICENTE DE PAULA A DE BRITO
40	1294	VICENTE MAJO DA MAIA
83	1203	VIDAL SILVA JUNIOR
116	1136	WAGNER DE MELO FRANCO SILVA
161	1063	WAGNER FERRARO DA COSTA
236	988	WAGNER KERN VELASQUES
29	1309	WARNER BRUCE KOVER
252	964	WELTON LUIZ ALVES
231	994	ZEOMAX BEZERRA

TORNEIO FIDE – BAKU-2008

Adams,Mi (2729) – Bacrot,E (2705) [C88]

FIDE GP Baku AZE (7), 28.04.2008

1.e4 e5 2.♘f3 ♘c6 3.♙b5 a6 4.♙a4 ♘f6 5.0-0 ♙e7 6.♞e1 b5 7.♙b3 0-0 8.h3 ♙b7 9.d3 d5 10.exd5 ♘xd5 11.♘bd2 f6 12.c4 bxc4 13.♘xc4 ♙c5 14.♘e3 ♘a5 15.d4 exd4 16.♘xd4 ♘xb3 17.♞xb3 ♙xd4 18.♞xb7 ♙xe3 19.♙xe3 ♞d7 20.♞ad1 ♞fd8 21.♞b3 ♞ab8 22.♞a3 ♞b5 23.♙a7 ♞a8 24.♙c5 c6 25.♞d4 ♞e8 26.♞de4 ♔f7 27.f3 f5 28.♞xe8 ♞xe8 29.♞xe8 ♔xe8 30.♙f2 ♞b7 31.♞d6 ♔f7 32.♞e5 ♞d7 33.♞d4 h6 34.b3 ♞b7 35.♞d3 ♞c8 36.♙g3 g5 37.♔h2 ♔g6 38.♞e2 h5 39.h4 g4 40.fxg4 hxg4 41.♞e5 ♞d7 42.♞b8 ♞f7 43.♞c8 ♔h5 44.♞h8+ ♔g6 45.♞c8 ♔h5 46.♞h8+ ♔g6 47.♞c8 ½-½

Adams,Mi (2729) – Cheparinov,I (2696) [B52]

FIDE GP Baku AZE (2), 22.04.2008

1.e4 c5 2.♘f3 d6 3.♙b5+ ♙d7 4.♙xd7+ ♞xd7 5.c4 ♘f6 6.♘c3 g6 7.d4 cxd4 8.♘xd4 ♙g7 9.h3 0-0 10.♙e3 ♘c6

11.0-0 ♞fd8 12.♞c1 ♞ac8 13.b3 e6 14.♞f3 ♞e7 15.♞fd1 a6 16.♘xc6 ♞xc6 17.♙d4 ♞dc8 18.a4 ♘d7 19.♙xg7 ♔xg7 20.♞e3 ♞d8 21.♘e2 ♞a5 22.♘d4 ♞b6 23.♞c3 ♞c5 24.♞e1 ♘e5 25.♞e3 ♘c6 26.♘c2 a5 27.♞c3+ ♔g8 28.g3 ♘b4 29.♘xb4 ♞xb4 30.♞f6 ♞b6 31.e5 ♞e8 32.h4 d5 33.♞f3 ♞e7 34.♞xe7 ♞xe7 35.cxd5 exd5 36.♞xd5 ♞be6 37.♞xa5 ♞xe5 38.♞xe5 ♞xe5 39.♞e3 ♞d5 40.♞e8+ ♔g7 41.♞b8 ♞d7 42.♔g2 h5 43.b4 ♔f6 44.a5 ♔e6 45.b5 ♔d6 46.♞c8 ♞e7 47.b6 ♞e5 48.a6 1-0

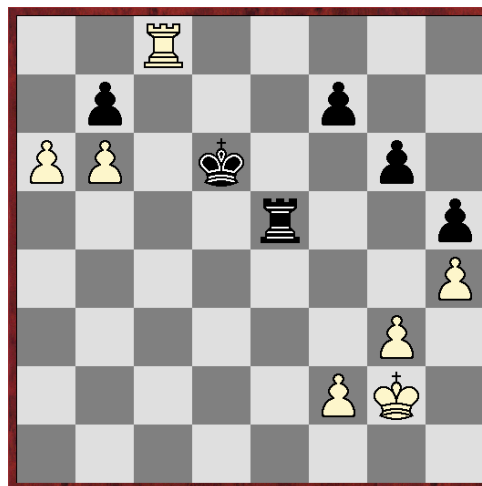

Adams,Mi (2729) – Navara,D (2672) [C05]

FIDE GP Baku AZE (4), 24.04.2008

1.e4 e6 2.d4 d5 3.♘d2 ♘f6 4.e5 ♘fd7 5.c3 c5 6.♙d3 ♘c6 7.♘gf3 g6 8.h4 ♖b6 9.dxc5 ♖c7 10.♘b3 ♘dxe5 11.♘xe5 ♘xe5 12.0-0 ♘xd3 13.♖xd3 ♙g7 14.h5 0-0 15.♙g5 b6 16.h6 ♙h8 17.cxb6 axb6 18.♖fe1 ♙b7 19.♘d4 e5 20.♘b5 ♖c6 21.a4 f6 22.♙d2 f5 23.f4 d4 24.♖f1 dxc3 25.♙xc3 exf4 26.♙xh8 ♔xh8 27.♖ac1 ♖f6 28.♖xf4 ♖xb2 29.♖e5+ ♖xe5 30.♖xe5 ♖xa4 31.♘d6 ♖d4 32.♖c7 ♙d5 33.♖d7 ♔g8 34.♖e8 ♖xe8 35.♘xe8 ♖d1+ 36.♔h2 ♙b3 37.♘f6+ ♔f8 38.♘h7+ ♔e8 39.♘f6+ ♔f8 40.h7 1-0

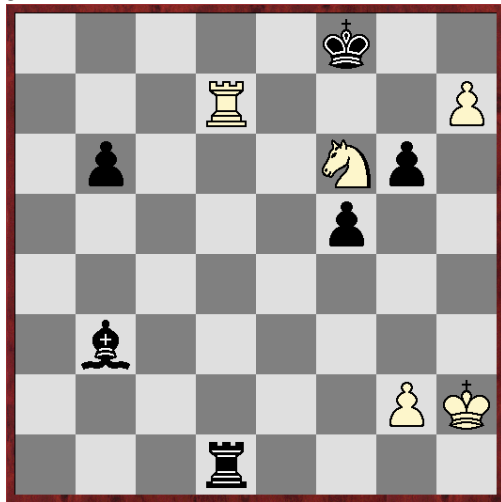
**Bacrot,E (2705) – Grischuk,A (2716) [B76]**

FIDE GP Baku AZE (6), 27.04.2008

1.e4 c5 2.♘f3 d6 3.d4 cxd4 4.♘xd4 ♘f6 5.♘c3 g6 6.♙e3 ♙g7 7.f3 ♘c6 8.♖d2 0-0 9.0-0-0 d5 10.exd5 ♘xd5 11.♘xc6 bxc6 12.♙d4 ♘xc3 13.♖xc3 ♙h6+ 14.♙e3 ♙xe3+ 15.♖xe3 ♖b6 16.♖xb6 axb6 17.a3 ♙e6 18.♙d3 ♔g7 19.♖he1 ♖fd8 20.♙e4 ♖xd1+ 21.♖xd1 ♖c8 22.a4 f5 23.♙d3 ♖a8 24.b3 ♔f6 25.♔d2 ♙d5 26.c4 ♙f7 27.♔c3 c5 28.♙c2 ♙e8 29.♖a1 ♔e5 30.♖e1+ ♔d6 31.♖d1+ ♔c7 32.♖e1 ♔d6 33.♖d1+ ♔c7 34.♖e1 ♔d6 1/2-1/2

Bacrot,E (2705) – Karjakin,Sergey (2732) [D11]

FIDE GP Baku AZE (4), 24.04.2008

1.d4 d5 2.c4 c6 3.♘f3 ♘f6 4.e3 a6 5.♘c3 b5 6.c5 ♘bd7 7.♙d3 e5 8.♘xe5 ♘xe5 9.dxe5 ♘g4 10.f4 ♙xc5 11.♖f3 ♖b6 12.♔e2 ♘h6 13.h3 ♘f5 14.♖e1 h5 15.♔f1 ♙e6 16.a3 a5 17.♙xf5 ♙xf5 18.e4 dxe4 19.♘xe4 0-0-0 20.♙e3 ♙xe4 21.♖xe4 ♙xe3 22.♖xe3 ♔b7 23.♖ae1 ♖d4 24.♖1e2 ♖xe4 25.♖xe4 ♖d5 26.♔f2 ♔c7 27.♔g3 ♔d7 28.e6+ fxe6 29.♖xe6 g5 30.♖e7+ ♔d6 31.♖7e6+ ♔d7 32.♖e7+ ♔d6 33.♖7e6+ 1/2-1/2

Bacrot,E (2705) – Radjabov,T (2751) [B33]

FIDE GP Baku AZE (2), 22.04.2008

1.e4 c5 2.♘f3 ♘c6 3.d4 cxd4 4.♘xd4 ♘f6 5.♘c3 e5 6.♘db5 d6 7.♙g5 a6 8.♘a3 b5 9.♘d5 ♙e7 10.♙xf6 ♙xf6 11.c3 ♙g5 12.♘c2 ♖b8 13.a4 bxa4 14.♘cb4 ♘xb4 15.cxb4 0-0 16.♖xa4 a5 17.b5 ♙d7 18.♘c3 ♖b6 19.♙e2 ♖bc8 20.0-0 ♙e6 21.♖d3 ♙d8 22.♘d5 ♙xd5 23.♖xd5 ♖c2 24.♙c4 ♖xb2 25.♖a2 ♖b4 26.♖d1 ♖b8 27.♙f1 ♙b6 28.♖xd6 ♖xe4 29.♖xb8 ♖xb8 30.g3 ♔f8 31.♖d6 ♖d4 32.♖c6 ♔e7 33.♔g2 ♖d6 34.♖ac2 ♖bd8 35.♙c4 f5 36.♔f1 ♖xc6 37.bxc6 ♔d6 38.♔e2 g6 39.h3 ♔c7 40.g4 e4 41.f3 ♖d4 42.gxf5 gxf5 43.♙g8 ♖d3 44.fxe4 ♖g3 45.♙d5 f4 46.e5 ♖e3+ 47.♔f1 f3 48.♖d2 ♖c3 49.♖d1 ♖c2 50.e6 ♖g2 51.♔e1 ♖g1+ 52.♔d2 f2 53.♙c4 ♔xc6 54.♔e2 ♙c5 55.♙b3 ♖g5 56.♔f1 ♖e5 57.♙a4+ ♔b6 58.♙b3 h6 59.♔g2 ♖e1 60.♙a4 f1♖+ 0-1

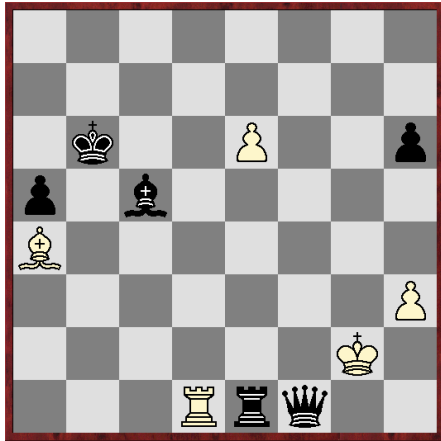

**Carlsen, M (2765) – Gashimov, V (2679)
[A15]**

FIDE GP Baku AZE (6), 27.04.2008

1. d4 f6 2. c4 c5 3. g3 d6 4. g2 c6
5. c3 g6 6. d4 cxd4 7. dxd4 d7 8. dxc6
xc6 9. e4 g7 10. 0-0 0-0 11. g5 h6
12. e3 a5 13. a3 f8 14. b4 d8
15. c1 b6 16. e2 e6 17. fd1 e7
18. b5 xb5 19. cxb5 xc1 20. xc1 d8
21. c6 h7 22. h3 e8 23. d2 d4
24. a4 e5 25. h4 f6 26. f3 e6 27. g2
d7 28. c4 xc4 29. xc4 g7 30. c1
h5 31. g5 h7 32. d2 f6 33. c6 g4
34. e1 f6 35. a5 d5 36. exd5 dxd5
37. d2 e7 38. g5 xc6 39. bxc6 c7
40. d8 c8 41. c7 e4 42. xe4 e5
43. b7 xc7 44. xc7 xc7 45. a6 b5
46. c6 d6 47. xb5 ½-½

**Carlsen, M (2765) – Inarkiev, E (2684)
[A48]**

FIDE GP Baku AZE (3), 23.04.2008

1. d4 f6 2. f3 g6 3. g5 g7 4. bd2
0-0 5. c3 h6 6. h4 d6 7. e4 c5 8. dxc5
dxc5 9. c4 c6 10. 0-0 h5 11. e2
c7 12. fe1 a5 13. b5 a6 14. a4 b5
15. c2 e5 16. f1 f4 17. d1 c4
18. b1 g4 19. d1 g5 20. g3 ad8
21. h3 h5 22. xf4 exf4 23. e2 xf3
24. xf3 d2 25. dxd2 dxd2 26. e5 xe5
27. f5 f6 28. ad1 fd8 29. e6+ g7
30. xa6 b4 31. d2 dxd2 32. d1 bxc3

33. bxc3 dxd1+ 34. dxd1 c4 35. e2
xc3 36. dxc4 e5 37. e6 d8
38. f7+ h8 39. f3 d6 40. a4 b4
41. h2 f8 42. g6 e1 43. d3 f5
44. a5 g3+ 45. h1 g7 46. e8+ g8
47. e5+ g7 48. b8+ g8 49. b6
d5 50. xh6+ g8 51. xg5+ f7
52. xf5+ xf5 53. xf5 f2 54. g4 fxg3
55. f4 f6 56. e4 e3 57. a6 1-0

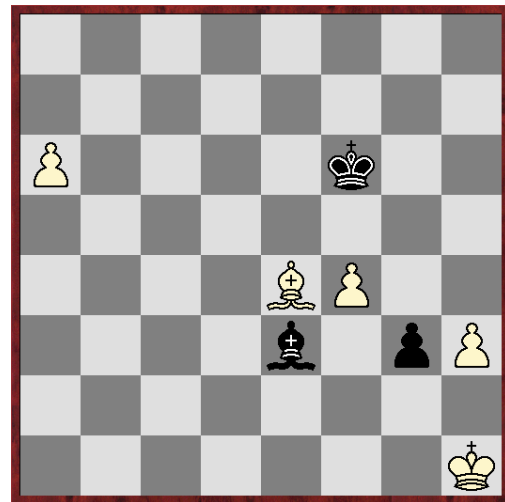

**Carlsen, M (2765) – Kamsky, G (2726)
[B19]**

FIDE GP Baku AZE (5), 25.04.2008

1. e4 c6 2. d4 d5 3. c3 dxe4 4. dxe4
f5 5. g3 g6 6. h4 h6 7. f3 d7 8. h5
h7 9. d3 dxd3 10. dxd3 e6 11. f4
a5+ 12. d2 b4 13. c3 e7 14. c4
c7 15. 0-0-0 gf6 16. b1 0-0 17. d4
ad8 18. dxf6+ dxf6 19. g4 dxd4
20. hg1 f5 21. e2 f6 22. xe6+ h8
23. b4 f7 24. d2 d7 25. e1 xe6
26. xe6 fd7 27. a5 b6 28. c3 d6
29. d6 d6 30. e2 g8 31. c2 f7
32. e5+ xe5 33. dxe5 e6 34. f4 e7
35. h2 g6 36. hxg6+ xg6 37. d2 f8
38. d4 g4 39. e3 g6 40. e2 h5
41. f3 e7 42. f2 h4 43. h1 f7
44. g1 h3 45. h1 h4 46. xh4 xh4
47. g3 g4+ 48. f3 h4 49. g3 g4+
50. f3 h4 51. g3 ½-½

Carlsen,M (2765) – Wang Yue (2689) [C65]

FIDE GP Baku AZE (1), 21.04.2008

1.e4 e5 2.♘f3 ♘c6 3.♙b5 ♘f6 4.d3 ♙c5
 5.♘c3 d6 6.♘a4 ♙b6 7.0-0 ♙d7 8.c3
 ♘e7 9.♘xb6 axb6 10.♙xd7+ ♖xd7
 11.♙g5 ♘g6 12.♙xf6 gxf6 13.♘d2 f5
 14.♘c4 f4 15.♖h5 0-0 16.d4 ♖ae8
 17.♖fe1 f5 18.dxe5 b5 19.♘d2 ♘xe5
 20.♖h3 fxe4 21.♖xd7 ♘xd7 22.♘xe4 d5
 23.♖ad1 ♖e5 24.♘d2 ♖fe8 25.♘f3 ♖xe1+
 26.♘xe1 ♘c5 27.♙f1 c6 28.♘d3 ♘xd3
 29.♖xd3 ♖e5 30.♖d4 ♖h5 31.♖xf4 ♖xh2
 32.♙g1 ♖h6 33.f3 ♖e6 34.♙f2 ♙g7
 35.♖h4 h6 36.a3 ♖d6 37.g3 ♖d8 38.♖h1
 d4 39.cxd4 ♖xd4 40.♙e3 ♖d7 41.♖h4 c5
 42.♖h2 ♖e7+ 43.♙f4 ♖d7 44.g4 b4
 45.axb4 ♖d4+ 46.♙e5 ♖xb4 47.♖d2 c4
 48.f4 ♖b3 49.f5 ♖d3 50.♖e2 b5 51.♙e6
 c3 52.bxc3 ♖xc3 53.♖b2 ♖c6+ 54.♙d5
 ♖c4 55.♖xb5 ♖xg4 56.♙e5 ♖a4 57.♖b7+
 ♙f8 58.♖b8+ ♙f7 59.♖b7+ ½-½

Cheparinov,I (2696) – Bacrot,E (2705) [E21]

FIDE GP Baku AZE (3), 23.04.2008

1.d4 ♘f6 2.c4 e6 3.♘c3 ♙b4 4.♘f3 c5
 5.g3 cxd4 6.♘xd4 ♘e4 7.♖d3 ♖a5
 8.♘b3 ♘xc3 9.♙d2 ♘e4 10.♖xe4 ♙xd2+
 11.♘xd2 0-0 12.♙g2 ♘c6 13.♖e3 d5
 14.0-0 d4 15.♖d3 ♖d8 16.a3 ♘e5 17.b4
 ♘xd3 18.bxa5 ♘c5 19.♖ab1 ♖b8 20.♘e4
 ♘a4 21.♖b4 ♙d7 22.♖fb1 ♙c6 23.♘c5
 ♘xc5 24.♙xc6 ♖dc8 25.♙xb7 ♖xb7
 26.♖xb7 ♘xb7 27.♖xb7 g5 28.♖b4 a6
 29.♙f1 ♖c5 30.♙e1 ♖xa5 31.a4 ♙g7
 32.♙d2 ♙f6 33.♙d3 ♙e5 34.f4+ gxf4
 35.gxf4+ ♙xf4 36.♙xd4 e5+ 37.♙d3 ♙f5
 38.♙c3 ♙e4 39.♙b3 ♙e3 40.♖b7 e4
 41.♖xf7 ♖e5 42.♖xh7 ♙xe2 43.♙c3

e3 44.♖f7 ♙e1 45.♖f4 e2 46.♙c2 ♖a5
 47.h4 ♖xa4 48.h5 ♖a2+ 49.♙c1 ♖a3
 50.h6 ♖c3+ 51.♙b2 ♖h3 52.♖f6 ♙d2
 53.♖d6+ ♙e3 54.♖e6+ ♙d3 55.♖d6+
 ♙xc4 56.♖e6 ♙d3 57.♖d6+ ♙e3
 58.♖e6+ ♙d3 59.♖d6+ ♙c4 60.♖e6 ♖h2
 61.♙c1 ♙d3 62.♖d6+ ♙e3 63.♖e6+
 ♙f2 64.♖f6+ ♙e1 65.♙c2 a5 66.♙b3
 ♖h4 67.♙a3 ♖h1 0-1

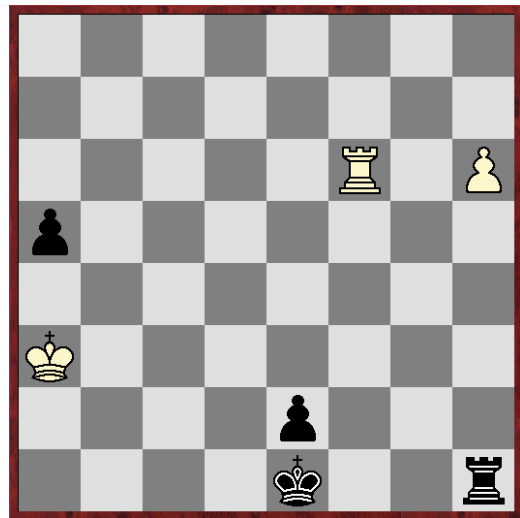
**Cheparinov,I (2696) – Grischuk,A (2716) [C19]**

FIDE GP Baku AZE (1), 21.04.2008

1.e4 e6 2.d4 d5 3.♘c3 ♙b4 4.e5 c5 5.a3
 ♙xc3+ 6.bxc3 ♘e7 7.♖g4 cxd4 8.♖xg7
 ♖g8 9.♖xh7 ♖c7 10.♘e2 ♘bc6 11.f4 ♙d7
 12.♖d3 dxc3 13.♘xc3 a6 14.♖b1 ♘a5
 15.h4 ♘f5 16.♖h3 0-0-0 17.h5 ♘c4
 18.♖b4 ♙c6 19.♘e2 ♙b5 20.a4 ♖c5
 21.♖c3 d4 22.♖b3 ♘a5 23.♖xb5 ♘xb3
 24.♖xc5+ ♘xc5 25.♘g1 ♖g3 26.♙a3 d3
 27.♖xg3 ♘xg3 28.cxd3 ♘xa4 29.♘e2
 ♘h5 30.g4 ♖xd3 31.gxh5 ♖xa3 32.h6
 ♖a1+ 33.♙f2 ♖d1 34.h7 ♖d8 35.♘d4 ♘c5
 36.♘f3 ♙d7 37.f5 exf5 38.♙h3 ♙e7
 39.♙xf5 a5 40.♙b1 a4 41.♘d4 ♖h8
 42.♘f5+ ♙f8 0-1

Cheparinov,I (2696) – Mamedyarov,S (2752) [D43]

FIDE GP Baku AZE (7), 28.04.2008

1.d4 d5 2.c4 c6 3.♟f3 ♟f6 4.♟c3 e6
5.♟g5 ♟e7 6.e3 0-0 7.♟c2 ♟bd7 8.a3
h6 9.♟h4 a6 10.♟d1 b6 11.♟d3 ♟b7
12.0-0 ♟c8 13.♟g3 dxc4 14.♟xc4 b5
15.♟a2 c5 16.d5 exd5 17.♟xd5 ♟xd5
18.♟xd5 ♟xd5 19.♟xd5 ♟e8 20.♟d6 c4
21.♟fd1 ♟xd6 22.♟xd6 ♟c5 23.♟d4 g6
24.h4 h5 25.♟f3 ♟e7 26.♟g5 ♟cd8
27.♟xf7 ♟xd6 28.♟xd6 ♟h7 29.♟d4
♟d3 30.♟e4 ♟h6 31.♟d2 ♟xh4 32.f4
♟d8 33.♟xd8 ♟xd8 34.♟c3 ♟e7
35.♟h8+ ♟h7 36.♟d8 ♟a7 37.♟h2 h4
38.♟xh4+ ♟g7 39.♟f6+ ♟h6 40.♟d6
♟h7 1-0

Cheparinov,I (2696) – Svidler,P (2746) [D11]

FIDE GP Baku AZE (5), 25.04.2008

1.d4 d5 2.c4 c6 3.♟f3 ♟f6 4.e3 a6
5.♟bd2 ♟f5 6.♟b3 ♟c7 7.♟d3 ♟xd3
8.♟xd3 e6 9.0-0 ♟e7 10.♟e1 0-0 11.e4
dxe4 12.♟xe4 ♟bd7 13.♟g5 ♟fe8
14.♟ad1 ♟xe4 15.♟xe4 ♟xg5 16.♟xg5
♟f6 17.♟e5 ♟e7 18.♟f3 ♟d8 19.♟xc7
♟xc7 20.♟f1 h6 21.♟e2 ♟e4 22.♟d3
♟d6 23.♟c1 ♟f5 24.♟cd1 f6 25.g4 ♟e7
26.♟d2 ♟g6 27.♟e3 ♟e7 28.♟f3 ♟ed7
29.♟d2 ♟f7 30.h3 h5 31.gxh5 ♟e7
32.♟f4 b5 33.b3 ♟h8 34.♟g4 ♟dd8
35.♟h4 ♟h6 36.♟g2 ♟dh8 37.♟f4 g5
38.hxg6+ ♟xg6 39.♟xg6 ♟xg6 40.♟g3
♟f7 41.cxb5 cxb5 42.♟c2 f5+ 43.♟f3
♟xh3 44.♟c7+ ♟f6 45.♟c6 ♟xg3+
46.fxg3 ♟d8 47.♟e3 a5 48.♟c5 ♟d5
49.♟xd5 exd5 50.♟f4 b4 51.g4 fxg4
52.♟xg4 ♟g6 53.♟f4 ♟f6 54.♟g4 ♟g6
½-½

Gashimov,V (2679) – Bacrot,E (2705) [C88]

FIDE GP Baku AZE (1), 21.04.2008

1.e4 e5 2.♟f3 ♟c6 3.♟b5 a6 4.♟a4 ♟f6
5.0-0 ♟e7 6.♟e1 b5 7.♟b3 0-0 8.h3 ♟b7
9.d3 d6 10.a3 ♟a5 11.♟a2 c5 12.♟bd2
♟c6 13.♟f1 ♟c8 14.♟g5 ♟e6 15.♟xf6
♟xf6 16.♟e3 ♟g5 17.♟d5 ♟h6 18.b4
♟c8 19.bxc5 dxc5 20.a4 ♟d6 21.axb5
axb5 22.♟c3 b4 23.♟d5 ♟e7 24.♟c4
♟xd5 25.exd5 ♟xd5 26.♟xe5 ♟xc4
27.♟xc4 ♟c6 28.♟h5 ♟f4 29.♟a7 ♟b8
30.♟ae7 ♟d6 31.♟e4 ♟fd8 32.♟f3 ♟f8
33.h4 ♟b8 34.h5 ♟c7 35.♟d2 h6 36.g3
♟d7 37.♟g2 ♟e8 38.♟xe8 ♟xe8 39.♟xe8
♟xe8 40.♟d5 ♟h8 41.♟c4 ♟g8 42.♟e5
♟e6 43.♟xe6 fxe6 44.♟f3 ♟d6 45.♟e4
♟f8 46.f4 ♟e7 47.g4 ♟f8 48.g5 ♟e8
49.gxh6 gxh6 50.♟g4 ♟f8 51.f5 ♟e7
52.f6+ ♟e8 53.♟e5 ♟d7 54.♟f4 ♟d8
55.♟f3 ♟d7 56.♟e3 ♟d8 57.♟f4 ♟c7
58.♟e4 ♟d8 59.♟e5 ♟e8 60.♟c4 ♟d8
61.♟e5 ♟d7 62.♟b6+ ♟c7 63.♟c4 ♟d7
64.♟b6+ ♟c7 65.♟c4 ½-½

Gashimov,V (2679) – Kamsky,G (2726) [C88]

FIDE GP Baku AZE (7), 28.04.2008

1.e4 e5 2.♟f3 ♟c6 3.♟b5 a6 4.♟a4 ♟f6
5.0-0 ♟e7 6.♟e1 b5 7.♟b3 0-0 8.h3 ♟b7
9.d3 d6 10.a3 ♟d7 11.♟bd2 ♟fe8
12.♟f1 ♟d8 13.♟g3 ♟e6 14.♟a2 c5
15.♟d2 ♟f8 16.b4 h6 17.c4 ♟f4 18.♟e3
bxc4 19.dxc4 ♟e6 20.♟b1 g6 21.♟e1
♟c7 22.♟d3 ♟g7 23.♟b1 ♟d7 24.♟e2
♟d4 25.♟c3 ♟ec8 26.♟c1 ♟d8 27.♟d5
♟c6 28.♟f1 ♟f8 29.♟xd4 exd4 30.f4
♟d7 31.♟f3 ♟cb8 32.♟g3 cxb4 33.axb4
a5 34.b5 ♟xd5 35.cxd5 ♟c5 36.e5 a4
37.♟b4 a3 38.♟xa3 d3 39.♟xc5 d2
40.♟xd6 ♟b7 41.♟ed1 dxc1♟ 42.♟xc1
♟ba7 43.♟b3 ♟a1 44.♟c7 ♟h4 45.♟xa1
♟xa1 46.♟f3 ♟e1 47.b6 ♟b4 48.d6
♟d4+ 49.♟h2 ♟b1 50.b7 ♟xb7 51.♟xb7
♟xf4+ 52.g3 1-0



Gashimov, V (2679) – Mamedyarov, S (2752) [C10]

FIDE GP Baku AZE (5), 25.04.2008

1.e4 e6 2.d4 d5 3.♘c3 dxe4 4.♘xe4 ♗d7 5.♘f3 ♗gf6 6.♙d3 c5 7.0-0 cxd4 8.♘xf6+ ♘xf6 9.♘xd4 ♙c5 10.♘f3 0-0 11.♙g5 h6 12.♙h4 b6 13.♗e2 ♙b7 14.♖ad1 ♗c7 15.♙xf6 gxf6 16.♙e4 ♖ad8 17.♙xb7 ♗xb7 18.♖d2 ♖d5 19.♖fd1 ♖fd8 20.a3 a5 21.♙f1 ♙g7 22.♖d3 ♗c6 23.♖1d2 ♗b7 24.♖d1 ♗c6 25.♖1d2 ♗b7 26.♖d1 ♗c6 ½-½

Gashimov, V (2679) – Svidler, P (2746) [B43]

FIDE GP Baku AZE (3), 23.04.2008

1.e4 c5 2.♘f3 e6 3.d4 cxd4 4.♘xd4 a6 5.♘c3 b5 6.♙e2 ♙b7 7.♙f3 ♗c7 8.0-0 ♙d6 9.a4 ♙xh2+ 10.♙h1 ♙e5 11.axb5 ♘f6 12.♙e3 0-0 13.♗d3 d6 14.♖fd1 ♘fd7 15.♗d2 ♖c8 16.♙e2 ♘f6 17.f4 ♙xd4 18.♗xd4 d5 19.bxa6 ♘xa6 20.e5 ♘e8 21.f5 ♘c5 22.♙b5 ♗d8 23.♖xa8 ♙xa8 24.f6 ♘d7 25.fxg7 ♗c7 26.♙f4 ♗b7 27.♖d3 ♘g7 28.♙xd7 ♖c4 29.♗f2 ♗xd7 30.♖g3 ♙h8 31.♙g5 1-0

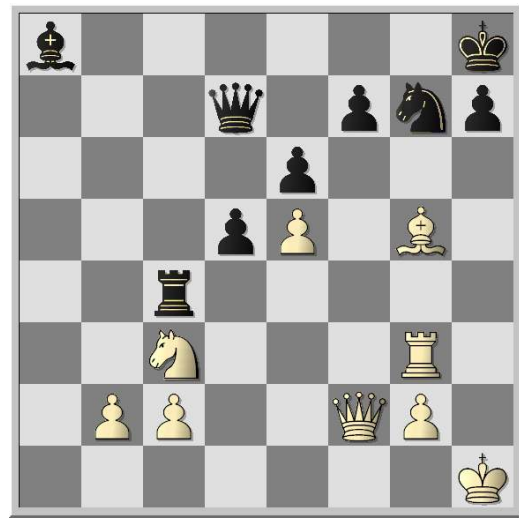

Grischuk, A (2716) – Adams, Mi (2729) [A17]

FIDE GP Baku AZE (5), 25.04.2008

1.♘f3 ♘f6 2.c4 e6 3.♘c3 ♙b4 4.♗c2 0-0 5.a3 ♙xc3 6.♗xc3 b6 7.e3 c5 8.♙e2 d6 9.0-0 ♙b7 10.b4 e5 11.bxc5 bxc5 12.d4 exd4 13.exd4 ♖e8 14.♖e1 cxd4 15.♘xd4 ♘c6 16.♘xc6 ♙xc6 17.♙e3 ♘e4 18.♗d4 ♘c5 19.♖ad1 ♙a4 20.♖b1 ♖c8 21.h3 ♖c7 22.♗c3 ♖ce7 23.♙f3 h6 24.♙d5 ♗c7 25.♙d4 ♖xe1+ 26.♖xe1 ♘e6 27.♙xe6 ♖xe6 28.♖xe6 fxe6 29.c5 dxc5 30.♙xc5 a6 31.♗d4 ♗d7 32.♗xd7 ♙xd7 33.♙d4 ♙f7 34.♙h2 g5 35.g4 ♙g6 36.♙g3 h5 37.gxh5+ ♙xh5 38.♙f6 ♙g6 39.♙d8 ♙f5 40.h4 gxh4+ 41.♙xh4 ½-½

Grischuk, A (2716) – Karjakin, Sergey (2732) [D43]

FIDE GP Baku AZE (2), 22.04.2008

1.d4 d5 2.c4 c6 3.♘f3 ♘f6 4.♘c3 e6 5.♙g5 h6 6.♙h4 dxc4 7.e4 g5 8.♙g3 b5 9.♘e5 ♙b7 10.h4 ♖g8 11.hxg5 hxg5 12.♘xf7 ♙xf7 13.e5 ♘d5 14.♖h7+ ♙g7 15.♗h5+ ♙f8 16.♗f3+ ♙e8 17.♗h5+ ♙f8 18.♗f3+ ♙e8 19.♗h5+ ½-½

Grischuk,A (2716) – Wang Yue (2689) [D15]

FIDE GP Baku AZE (7), 28.04.2008

1.♟f3 d5 2.d4 ♞f6 3.c4 c6 4.♞c3 a6
5.g3 dxc4 6.♞e5 ♞bd7 7.♞xc4 b5
8.♞d2 ♟b7 9.♟g2 e6 10.0-0 ♟e7 11.e4
0-0 12.e5 ♞d5 13.♞xd5 cxd5 14.♞e1
♞c8 15.♟f1 b4 16.♞f3 a5 17.♟d3 ♞b6
18.♟g5 ♞fe8 19.♟xe7 ♞xe7 20.♞e2 h6
21.♞ad1 ♞f8 22.h4 ♞ec7 23.h5 ♞c6
24.♞e3 ♟a6 25.♟b1 ♞d8 26.♞h1 ♟b5
27.g4 ♟a4 28.b3 ♞c3 29.♞f4 ♟e8
30.♞g1 f6 31.♞g3 ♞c7 32.♞dg1 ♞c1
33.♞h2 ♞xg1 34.♞xg1 ♟b5 35.♞e3 ♞c3
36.exf6 ♞xe3 37.f7+ ♞xf7 38.fxe3 ♞c3
39.♞e1 g5 40.hxg6+ ♞xg6 41.g5 hxg5
42.♞xg5+ ♞f6 43.♞h7+ ♞g7 44.♞g5
e5 45.dxe5 ♞xe5 46.♞e6+ ♞f6 47.♞d4
♟d3 48.♟xd3 ♞xd3 49.♞f1+ ♟e5 50.♞f8
♞c1 51.♞e8+ ♟d6 52.♞e6+ ♟d7
53.♞a6 ♞c5 54.♞g3 ♞xa2 55.♞f4 ♞c1
56.♞a7+ ♟d6 57.♞a6+ ♟d7 58.♞a7+
♟d6 59.♞a6+ ½-½

Inarkiev,E (2684) – Cheparinov,I (2696) [D43]

FIDE GP Baku AZE (6), 27.04.2008

1.d4 d5 2.c4 c6 3.♞f3 ♞f6 4.♞c3 e6
5.♟g5 h6 6.♟h4 dxc4 7.e4 g5 8.♟g3 b5
9.♟e2 ♟b7 10.0-0 ♞bd7 11.♞e5 ♟g7
12.♞xd7 ♞xd7 13.♟d6 a6 14.♞e1 ♟f8
15.♟g3 ♟g7 16.♟d6 ♟f8 17.♟g3 ♟g7
18.e5 0-0 19.♟f3 ♞e7 20.♞e4 ♞b6
21.♞e2 ♞ad8 22.♞ad1 ♞d5 23.a3 ♞h8
24.♞c2 a5 25.h4 ♞f4 26.hxg5 hxg5
27.♟xf4 gxf4 28.g4 f5 29.exf6 ♟xf6
30.♞g2 ♞g7 31.♞c5 ♟c8 32.♞e4 ♞d6
33.♞h1 ♞h8 34.g5 ♟xg5 35.♞hg1 ♞f7
36.♞f1 ♞dg8 37.♞e2 ♞g7 38.♞g4 e5
39.♞b7 ♞g6 40.♞xg6+ ♞xg6 41.♞xg5+
♞xg5 42.♞g1+ ♞f6 43.dxe5+ ♞f7
44.♞d6+ ♞f8 45.♞d1 ♞e7 46.♟xc6 ♟e6
47.♟xb5 ♞g5 48.♞xc4 ♟g4+ 49.f3 ♞h2+

50.♟d3 ♟xf3 51.♞e1 ♞g3 52.♟d4 ♟e2
53.e6 ♞d3+ 54.♞e4 f3 55.♞e5 ♞h4+
56.♞f5 ♞h5+ 57.♞g4 ♞xe5 58.♟xd3 ♟xd3
59.♞xe5 f2 0-1

Inarkiev,E (2684) – Gashimov,V (2679) [A61]

FIDE GP Baku AZE (4), 24.04.2008

1.d4 ♞f6 2.c4 e6 3.♞f3 c5 4.d5 d6 5.♞c3
exd5 6.cxd5 g6 7.♟f4 ♟g7 8.♞a4+ ♟d7
9.♞b3 ♞c7 10.e4 0-0 11.♞d2 ♞h5
12.♟e3 f5 13.exf5 gxf5 14.♟e2 ♟e8 15.0-
0 a6 16.♞d1 ♞f6 17.♞f3 b5 18.♞g5 ♟f7
19.♟d3 ♞c8 20.♞f3 ♟g6 21.♞e6 ♞bd7
22.♟f4 b4 23.♞d1 ♞e5 24.♟xe5 dxe5
25.♟c4 ♞e4 26.♞e2 ♞e8 27.♞c1 ♞d6
28.♟b3 f4 29.♞xc5 ♞b8 30.♞c6 ♞a7
31.♞e1 a5 32.♟a4 ♞ee7 33.♞d2 ♟e8
34.♞c5 ♞h8 35.b3 ♞f5 36.♞b2 ♞d4
37.♞c4 ♟xc6 38.dxc6 ♞c7 39.♞e4 ♞xc6
40.♞d5 ♞d4 41.♞ed6 ♞a6 42.h3 h6
43.♞h1 ♞e6 44.♞e8 ♞e7 45.♟d7 ♞h4
46.♞xe5 ♞xf2 47.♞f7+ ♞h7 48.♞xe6
♞xe6 49.♟xe6 ♞e1+ 50.♞h2 ♞g3+
51.♞h1 ♞e1+ 52.♞h2 ♞g3+ 53.♞h1 ½-½

Inarkiev,E (2684) – Kamsky,G (2726) [C95]

FIDE GP Baku AZE (1), 21.04.2008

1.e4 e5 2.♞f3 ♞c6 3.♟b5 a6 4.♟a4 ♞f6
5.0-0 ♟e7 6.♞e1 b5 7.♟b3 d6 8.c3 0-0
9.h3 ♞b8 10.d4 ♞bd7 11.♞bd2 ♟b7
12.♟c2 ♞e8 13.♞f1 ♟f8 14.♞g3 g6 15.a4
c5 16.d5 c4 17.♟g5 h6 18.♟e3 ♞c5
19.♞d2 h5 20.♟g5 ♟e7 21.♞a3 ♞b8
22.♞h1 ♞h7 23.♟e3 ♟f6 24.♞ea1 ♟g7
25.♞e2 ♟c8 26.♞f1 f5 27.axb5 axb5
28.exf5 gxf5 29.♞g3 ♞d3 30.♞xh5 f4
31.♞xg7 ♞xg7 32.♟a7 ♞b7 33.♟xd3 cxd3
34.♞xd3 e4 35.♟d4+ ♞f6 36.♞d1 exf3
37.♞xf3 ♞g6 38.♞xf4 ♞h5 39.♞h2 ♞be7
40.♞g1 ♞e2 41.♞a8 ♞h4 42.♞b8 ♞h6
43.♞b6 ♟xh3 44.♞xd6+ ♞h7 45.g3

♙g2+ 46.♙xg2 ♖xg3+ 47.♙f1 ♖h3+
48.♖g2 ♗g3+ 0-1

Inarkiev,E (2684) – Mamedyarov,S (2752) [B08]

FIDE GP Baku AZE (2), 22.04.2008

1.e4 d6 2.d4 ♗f6 3.♗c3 g6 4.♗f3 ♙g7
5.♙e2 0-0 6.0-0 c6 7.a4 ♗bd7 8.h3 e5
9.♙e3 exd4 10.♙xd4 ♖e8 11.♖e1 ♗xe4
12.♙xg7 ♙xg7 13.♗xe4 ♖xe4 14.♖xd6
♖f6 15.♖xf6+ ♗xf6 16.♙d3 ♖f4 17.c3
♙xh3 18.♗e5 ♙f5 19.g3 ♙xd3 20.gxf4
♙f5 21.a5 a6 22.♖ad1 ♗h5 23.♖d4 c5
24.♖c4 ♖c8 25.b4 cxb4 26.cxb4 ♖f8
27.♖d4 ♗f6 28.♖c1 ♙e6 29.f3 ♖b8
30.♙f2 h5 31.♖c7 ♗d5 32.♖d7 ♗f6
33.♖d8 ♖xd8 34.♖xd8 ♗d5 35.♗d3 h4
36.f5 1-0

Kamsky,G (2726) – Adams,Mi (2729) [C92]

FIDE GP Baku AZE (6), 27.04.2008

1.e4 e5 2.♗f3 ♗c6 3.♙b5 a6 4.♙a4
♗f6 5.0-0 ♙e7 6.♖e1 b5 7.♙b3 0-0 8.c3
d6 9.h3 ♙b7 10.d4 ♖e8 11.♗bd2 ♙f8
12.d5 ♗b8 13.♗f1 ♗bd7 14.♗3h2 ♗c5
15.♙c2 c6 16.b4 ♗cd7 17.dxc6 ♙xc6
18.♙g5 h6 19.♙xf6 ♗xf6 20.♗g4 ♗xg4
21.♖xg4 ♖c8 22.♙b3 ♙d7 23.♖f3 ♙e6
24.♖ed1 ♖g5 25.♖d3 ♖f4 26.♖e2 ♙xb3
27.axb3 d5 28.exd5 e4 29.♖e3 ♖e5
30.♖xa6 f5 31.♗g3 ♖xd5 32.♖h5 ♖e5
33.♖g6 ♖f7 34.♖xf7+ ♙xf7 35.♖a7+
♙e7 36.♗e2 ♙e8 37.♖b7 ♖d5 38.♗d4
♙g5 39.♖xb5 ♖xb5 40.♗xb5 ♖b8
41.♗c7+ ♙d7 42.♗a6 ♖a8 43.♗c5+
♙c6 44.♖e2 ♖a1+ 45.♙h2 ♙b5 46.♖c2
♙f6 47.g3 ♖d1 48.♙g2 ♙e5 49.h4 g6
50.♗e6 ♖d6 51.♗f4 ♙xf4 52.gxf4 ♖d3
53.c4+ ♙xb4 54.c5 ♙xb3 55.♖c1 ♙b2
56.♖c4 ♖d7 57.c6 ♖c7 58.h5 ♙b3
59.♖c1 gxf5 60.♙h3 1-0

Kamsky,G (2726) – Grischuk,A (2716) [D11]

FIDE GP Baku AZE (4), 24.04.2008

1.d4 d5 2.c4 c6 3.♗f3 ♗f6 4.e3 ♙g4
5.h3 ♙xf3 6.♖xf3 e6 7.♗c3 ♗bd7 8.a3
g6 9.♙e2 ♙g7 10.0-0 0-0 11.♖d1 ♖e8
12.♙d2 e5 13.cxd5 exd4 14.exd4 ♗xd5
15.♗xd5 cxd5 16.♙b5 ♖e4 17.♙e3 ♗f8
18.♙d3 ♖e8 19.♙b5 ♖e4 20.♙d3 ♖e8
21.♙b5 ½-½

Kamsky,G (2726) – Navara,D (2672) [D45]

FIDE GP Baku AZE (2), 22.04.2008

1.d4 d5 2.c4 e6 3.♗c3 c6 4.e3 ♗f6
5.♗f3 a6 6.c5 b6 7.cxb6 ♗bd7 8.♙d3 c5
9.b3 cxd4 10.exd4 ♖xb6 11.0-0 ♙d6
12.♙b2 0-0 13.♖e2 a5 14.♗a4 ♖a7
15.♖ac1 ♙a6 16.♙xa6 ♖xa6 17.♖xa6
♖xa6 18.♖c2 ♗b8 19.♗e5 ♗fd7 20.♖fc1
f6 21.♗d3 ♙f7 22.f4 h6 23.♗c3 ♖c8
24.f5 exf5 25.♗xd5 ♖xc2 26.♖xc2 ♗c6
27.g3 ♗e7 28.♗xe7 ♙xe7 29.♖c4 ♙e6
30.♙c3 ♙d5 31.♖a4 ♙c7 32.♙f2 g5
33.♙d2 ♖a8 34.♙f3 ♙b6 35.♗b4+ ♙xd4
36.♙e3+ ♙e5 37.♙xb6 ♗xb6 38.♖xa5+
♖xa5 39.♗c6+ ♙e6 40.♗xa5 ♗d5
41.♗c6 f4 42.g4 ♙d6 43.♗d4 ♙e5
44.♗c6+ ♙d6 45.♗d8 ♙e7 46.♗b7 f5
47.h3 fxg4+ 48.hxg4 ♙d7 49.a4 ♙c7
50.♗c5 ♙b6 51.♗d7+ ♙a5 52.♗e5 ♙b4
53.♗f7 ♙xb3 54.a5 ♗c7 55.♗xh6 ♙b4
56.♗f7 ♙xa5 57.♗xg5 ♙b5 58.♗h3 ♗e6
59.♙e4 ♙c6 60.♗xf4 ♙d7 61.♗xe6
♙xe6 62.g5 ½-½

Karjakin,Sergey (2732) – Adams,Mi (2729) [C78]

FIDE GP Baku AZE (3), 23.04.2008

1.e4 e5 2.♘f3 ♘c6 3.♙b5 a6 4.♙a4 ♘f6 5.0-0 b5 6.♙b3 ♙c5 7.c3 d6 8.a4 ♖b8 9.d4 ♙b6 10.axb5 axb5 11.♘a3 0-0 12.♘xb5 ♙g4 13.♙c2 exd4 14.♘bxd4 ♘xd4 15.cxd4 ♙xf3 16.gxf3 ♘h5 17.♔h1 ♖f6 18.♙e3 ♖a8 19.♖xa8 ♖xa8 20.♖g1 ♘f4 21.♙b3 ♘e6 22.♙xe6 fxe6 23.♖g3 ♔h8 24.♔g2 e5 25.dxe5 dxe5 26.♙xb6 cxb6 27.♖d7 ♖d8 28.♖c7 ♖f8 29.h4 g6 30.b4 h6 31.b5 ♖f7 32.♖c8+ ♔g7 33.h5 g5 34.♖h3 ♖d6 35.♖c3 ♖c7 36.♖e3 ♖c5 37.♖h1 ♖xb5 38.♖a1 ♖a5 39.♖xa5 bxa5 40.♖a7+ ♔f8 41.♖xa5 ♖f6 42.♖a3+ ♔g8 43.♔f1 ♖e6 44.♔e2 ♔f7 45.♖a7+ ♔f6 46.♔d2 g4 47.fxg4 ♖xg4 48.♖b6+ ♔g5 49.♖g6+ ♔h4 50.♔c3 ♖f3+ 51.♔c4 ♖xf2 52.♔d5 ♖d4+ 53.♔e6 ♖b6+ 54.♔xe5 ♖c5+ 55.♔e6 ♖c6+ 56.♔f7 ♖d7+ 57.♔f8 ♖d8+ 58.♔g7 ♖e7+ 59.♔xh6 ♖f8+ 60.♔h7 ♖e7+ 61.♔g8 ♖d8+ 62.♔f7 ♖c7+ 63.♔f8 ♖d8+ 64.♖e8 ♖f6+ 65.♔g8 ♔g5 66.e5 1-0

Karjakin,Sergey (2732) – Inarkiev,E (2684) [C99]

FIDE GP Baku AZE (7), 28.04.2008

1.e4 e5 2.♘f3 ♘c6 3.♙b5 a6 4.♙a4 ♘f6 5.0-0 ♙e7 6.♖e1 b5 7.♙b3 d6 8.c3 0-0 9.h3 ♘a5 10.♙c2 c5 11.d4 ♖c7 12.♘bd2 cxd4 13.cxd4 ♘c6 14.♘b3 a5 15.♙e3 a4 16.♘bd2 ♙d7 17.♖c1 ♖b7 18.♘f1 ♖fe8 19.♘g3 ♙d8 20.♖e2 h6 21.♙d3 ♖b8 22.dxe5 ♘xe5 23.♘xe5 dxe5 24.b4 axb3 25.axb3 ♙b6 26.b4 ♖ec8 27.♔h2 ♙e6 28.♖xc8+ ♖xc8 29.♖c1 ♖d8 30.♙xb6 ♖xb6 31.♖e3 ♖b8 32.♖c5 ♙d7 33.♖a1 ♖c6 34.♖e3 ♖d6 35.♘e2 ♙c6 36.f3 ♘d7 37.♖a5 ♖d4 38.♖d2 ♖d6 39.♘g3 ♘f8 40.♖c3 ♖b6 41.♘f5 ♖d7 42.♙xb5 ♖d1 43.♘e3 1-0

Karjakin,Sergey (2732) – Navara,D (2672) [C88]

FIDE GP Baku AZE (1), 21.04.2008

1.e4 e5 2.♘f3 ♘c6 3.♙b5 a6 4.♙a4 ♘f6 5.0-0 ♙e7 6.♖e1 b5 7.♙b3 0-0 8.h3 ♙b7 9.d3 d6 10.a3 ♖d7 11.♘c3 ♖fe8 12.♘e2 d5 13.exd5 ♘xd5 14.♘g3 ♙f8 15.c3 ♔h8 16.♙d2 f6 17.♙c2 f5 18.a4 g6 19.axb5 axb5 20.♖xa8 ♙xa8 21.b4 ♙g7 22.♙b3 h6 23.♘h4 ♔h7 24.♘g6 ♔xg6 25.♙xd5 ♖xd5 26.♖h5+ ♔h7 27.♖xe8 ♘d4 28.f3 ♘xf3+ 29.gxf3 ♖xf3 30.♘e4 ♙xe4 31.dxe4 ♖g3+ 32.♔f1 ♖f3+ 33.♔g1 ♖g3+ 34.♔f1 ♖f3+ 35.♔g1 ½-½

Karjakin,Sergey (2732) – Wang Yue (2689) [C67]

FIDE GP Baku AZE (5), 25.04.2008

1.e4 e5 2.♘f3 ♘c6 3.♙b5 ♘f6 4.0-0 ♘xe4 5.d4 ♘d6 6.♙xc6 dxc6 7.dxe5 ♘f5 8.♖xd8+ ♔xd8 9.♘c3 ♔e8 10.h3 ♙e7 11.g4 ♘h4 12.♘xh4 ♙xh4 13.♙f4 ♙e6 14.♔g2 ♙e7 15.♖fd1 ♖d8 16.f3 h5 17.b3 a5 18.♘e2 a4 19.♘d4 ♖a8 20.♘xe6 fxe6 21.♙g3 g6 22.♙e1 c5 23.c4 b6 24.♙c3 ♔f7 25.♖d2 axb3 26.axb3 ♖xa1 27.♙xa1 ♖a8 28.♙b2 ♙g5 29.f4 ♙xf4 30.♖f2 g5 31.♙c1 hxg4 32.hxg4 ♔g6 33.♙xf4 gxf4 34.♖xf4 ♔g5 35.♖f6 ♔xg4 36.♖xe6 ♔f5 37.♖e7 ♖a3 38.e6 ♖xb3 39.♔f2 ♖b4 40.♖xc7 ♔xe6 41.♖h7 ♖xc4 42.♖h6+ ♔d5 43.♖xb6 ♖e4 44.♖b1 c4 45.♖e1 c3 46.♖xe4 ♔xe4 47.♔e1 0-1

Mamedyarov,S (2752) – Carlsen,M (2765) [E17]

FIDE GP Baku AZE (4), 24.04.2008

1.d4 ♘f6 2.c4 e6 3.♘f3 b6 4.g3 ♙b7 5.♙g2 ♙e7 6.0-0 0-0 7.♖e1 ♘a6 8.♘e5 ♙xg2 9.♔xg2 c6 10.e4 ♖c7 11.♘c3 ♖b7

12.♖d3 d5 13.e5 ♗d7 14.cxd5 cxd5
15.h4 ♗b4 16.♕g5 ♗xd3 17.♖xd3 ♕b4
18.♖ec1 a6 19.♗e2 ♖fc8 20.h5 h6 21.a3
♕f8 22.♕d2 ♖xc1 23.♖xc1 ♖c8 24.♖f1 b5
25.f4 ♖c6 26.♖c1 ♖b7 27.♖f1 ♖c6 28.♖f3
♖b6 29.f5 exf5 30.♕c3 a5 31.♕xa5 ♖xa5
32.♖xf5 ♖d2 33.♖xf7+ ♔h8 34.♖f2 ♖d8
35.♖xd5 ♖a5 36.♗f4 ♖a8 37.♗g6+ 1-0

Mamedyarov,S (2752) – Kamsky,G (2726) [D94]

FIDE GP Baku AZE (3), 23.04.2008

1.d4 ♗f6 2.c4 g6 3.♗c3 d5 4.♗f3 ♕g7
5.e3 0-0 6.cxd5 ♗xd5 7.♕c4 ♗b6 8.♕b3
c5 9.0-0 cxd4 10.exd4 ♗c6 11.d5 ♗a5
12.♖e1 ♕g4 13.h3 ♕xf3 14.♖xf3 ♖e8
15.♖d1 ♗xb3 16.axb3 ♗c8 17.h4 ♗d6
18.h5 ♖b6 19.h6 ♕h8 20.♗e4 ♗xe4
21.♖xe4 ♖xb3 22.♕f4 ♖ad8 23.♕c7 ♖d7
24.♕e5 ♖b6 25.♕xh8 ♔xh8 26.♖e5+ f6
27.♖e6 ♖ed8 28.d6 ♖xd6 29.♖f7 ♖xd1+
30.♖xd1 ♖xd1+ 31.♔h2 ♖c7+ 32.g3 ♖h1+
33.♔xh1 ♖c1+ 34.♔g2 ♖xh6 35.♖e8+
♔g7 36.♖xe7+ ♔g8 37.♖xb7 ♖f8
38.♖xa7 ♖b4 39.♖a3 ♖b7+ 40.♔g1 h5
41.b4 ♔g7 42.♖a5 h4 43.gxh4 ♖d7 44.b5
♖g4+ 45.♔f1 ♖c4+ 46.♔e1 ♖e4+
47.♔d1 ♖d3+ 48.♔c1 ♖c4+ 49.♔b2
♖e2+ 50.♔b3 ♖d3+ 51.♔b2 ♖e2+
52.♔b3 ♖d3+ 53.♔b2 ♖e2+ 54.♔b3 ½-½

Mamedyarov,S (2752) – Radjabov,T (2751) [C63]

FIDE GP Baku AZE (6), 27.04.2008

1.e4 e5 2.♗f3 ♗c6 3.♕b5 f5 4.d3 fxe4
5.dxe4 ♗f6 6.0-0 ♕c5 7.♖d3 d6 8.♖c4
♖e7 9.♗c3 ♕d7 10.♗d5 ♗xd5 11.exd5
♗d4 12.♕xd7+ ♖xd7 13.♗xe5 ♖f5
14.♗d3 0-0-0 15.a4 ♖he8 16.♔h1 g5

17.♕e3 ♗f3 18.♗xc5 dxc5 19.♖fd1 ♖e4
20.♖f1 ♗d4 21.♖d3 ♖e5 22.♕xg5 ♖e8
23.♕d2 ♖h4 24.h3 ♖xd5 25.c4 ♖c6
26.♖g3 ♗f5 27.♖d3 ♗d4 28.♖g3 ♗f5
29.♖d3 ♗d4 30.♖g3 ♗f5 ½-½

Mamedyarov,S (2752) – Svidler,P (2746) [E76]

FIDE GP Baku AZE (1), 21.04.2008

1.d4 ♗f6 2.c4 g6 3.♗c3 ♕g7 4.e4 d6
5.f4 0-0 6.♗f3 e5 7.dxe5 dxe5 8.♗xe5
♖xd1+ 9.♔xd1 ♗a6 10.♕e2 ♖d8+
11.♔c2 ♗xe4 12.♗xe4 ♕f5 13.♕f3 ♗c5
14.♖e1 ♕xe5 15.fxe5 ♖d4 16.♔c3 ♖d3+
17.♔c2 ♖d4 18.♔c3 ♖d3+ 19.♔b4 ♗a6+
20.♔a5 b6+ 21.♔xa6 ♕c8+ 22.♔b5
♕d7+ 23.♔a6 ♕c8+ 24.♔b5 ♕d7+
25.♔a6 ½-½

Navara,D (2672) – Bacrot,E (2705) [D15]

FIDE GP Baku AZE (5), 25.04.2008

1.d4 d5 2.c4 c6 3.♗c3 ♗f6 4.♗f3 a6
5.c5 ♗bd7 6.♕f4 ♗h5 7.♕g5 h6 8.♕d2
♗hf6 9.♖c2 ♖c7 10.e4 e5 11.exd5 cxd5
12.b4 ♕e7 13.g3 0-0 14.♕g2 a5 15.♗xe5
♗xe5 16.♕f4 axb4 17.♕xe5 ♖c6 18.♗e2
♕e6 19.0-0 ♗d7 20.♕f4 b6 21.♕d2 bxc5
22.♕xb4 ♖a4 23.♖xa4 ♖xa4 24.♕xc5
♗xc5 25.dxc5 ♕xc5 26.♗f4 ♖fa8
27.♗xd5 ♖8a5 28.♖ab1 ♖xa2 29.♖b8+
♔h7 30.♕e4+ f5 31.♗f4 ♕a7 32.♖f8 fxe4
33.♗xe6 e3 34.fxe3 ♕xe3+ 35.♔h1 ♖a1
36.♖xa1 ♖xa1+ 37.♔g2 ♖a2+ 38.♔f3
♕g1 39.h4 ♖f2+ 40.♔g4 ♖xf8 41.♗xf8+
♔g8 42.♗e6 g6 43.h5 ♔f7 44.♗f4 gxh5+
45.♔xh5 ♕h2 46.♗e6 ♔xe6 47.♔xh6
♕xg3 ½-½

Navara,D (2672) – Grischuk,A (2716) [D12]

FIDE GP Baku AZE (3), 23.04.2008

1.c4 ♖f6 2.d4 c6 3.♗f3 d5 4.e3 ♕f5
 5.♗c3 e6 6.♗h4 ♕g6 7.♕e2 ♗bd7 8.0-0
 ♕d6 9.g3 0-0 10.♗xg6 hxg6 11.b3 ♖e7
 12.a3 ♖fd8 13.♕f3 ♖ac8 14.♕b2 ♕b8
 15.♖c1 ♕d6 16.c5 ♕b8 17.♕g2 e5 18.b4
 e4 19.f4 exf3 20.♖xf3 ♖e8 21.♖ce1
 ♗e4 22.♗xe4 dxe4 23.♖f2 ♗f6 24.d5
 ♗xd5 25.♕xe4 ♗f6 26.♕f3 ♕e5 27.♕d4
 ♖cd8 28.a4 a6 29.b5 axb5 30.axb5
 cxb5 31.c6 bxc6 32.♕xc6 ♖f8 33.♕xb5
 ♕xd4 34.exd4 ♖b4 35.♖b1 ♖xd4
 36.♖xd4 ♖xd4 37.♖fd1 ♖fd8 38.♖xd4
 ♖xd4 39.♕c6 ♗g4 40.♖b2 ♗e5 41.♕b5
 g5 42.♕e2 ♖d7 43.♗f2 g6 44.♖b4 f5
 45.h4 g4 46.♖f4 ♖h7 47.♖a4 ♖b7 48.♖f4
 ♖b2 49.♗e1 ♗g7 50.h5 ♗f6 51.hxg6
 ♗xg6 52.♖a4 ♗g5 53.♖a8 ♗e7 54.♖d8
 ♖a2 55.♖d6 ♗g8 56.♖a6 ♖c2 57.♖a7
 ♗f6 58.♕d3 ♖c3 59.♗d2 ♖c5 60.♗e3
 ♗h5 61.♗f2 ♖c3 62.♖d7 ♖b3 63.♖d4
 ♖a3 64.♖d8 ♖a2+ 65.♗e3 ♗xg3
 66.♖g8+ ♗f6 67.♖f8+ ♗e7 68.♖h8 ♗f6
 69.♖f8+ ♗g7 70.♖d8 ♖a4 71.♖d6 f4+
 72.♗f2 ♗e4+ 73.♕xe4 ♖xe4 74.♖a6
 ♗f7 75.♖b6 ♖e6 76.♖b8 ♗f6 77.♖g8
 ♗f5 78.♖f8+ ♖f6 79.♖h8 ♗g5 80.♖g8+
 ♖g6 81.♖f8 ♖h6 82.♖g8+ ♗h4 83.♖f8
 ♗h3 84.♖xf4 ♖a6 85.♖f8 ♖a2+ 86.♗g1
 ♖a1+ 0-1

Navara,D (2672) – Svidler,P (2746) [E94]

FIDE GP Baku AZE (7), 28.04.2008

1.d4 ♗f6 2.c4 g6 3.♗c3 ♕g7 4.e4 d6
 5.♗f3 0-0 6.♕e2 e5 7.0-0 ♗a6 8.♕e3
 ♗g4 9.♕g5 f6 10.♕c1 c6 11.h3 ♗h6
 12.c5 exd4 13.♕xa6 dxc5 14.♗a4 ♖e7
 15.♖c2 bxa6 16.♕xh6 ♕xh6 17.♗xc5
 ♖d8 18.♖ad1 ♕f8 19.b4 d3 20.♗xd3 a5
 21.bxa5 ♖xe4 22.♖fe1 ♖f5 23.♖xc6
 ♕d7 24.♖c4+ ♗h8 25.♗d4 ♖xa5

26.♗e6 ♕xe6 27.♖xe6 ♖d6 28.♖e2
 ♖ad8 29.♗f4 ♖xd1 30.♖xd1 ♖xd1+
 31.♖xd1 ♖xa2 32.♖d8 ♗g7 33.♖d7+
 ♖f7 34.♗e6+ ♗g8 35.♖c8 a5 36.g4 a4
 37.♗xf8 ♖xf8 38.♖c4+ ♖f7 39.♖xa4 ½-½

Radjabov,T (2751) – Adams,Mi (2729) [C69]

FIDE GP Baku AZE (1), 21.04.2008

1.e4 e5 2.♗f3 ♗c6 3.♕b5 a6 4.♕xc6
 dxc6 5.0-0 ♖f6 6.d4 exd4 7.♕g5 ♖d6
 8.♗xd4 ♕e7 9.♕xe7 ♗xe7 10.♗c3 ♕d7
 11.♗de2 0-0-0 12.♖c1 ♗g6 13.♖e3 ♗b8
 14.♖ad1 ♖e7 15.♖d2 ♗e5 16.b3 ♕c8
 17.♖fd1 ♖xd2 18.♖xd2 f6 19.f3 h5
 20.♖d1 g5 21.♗c1 ♖e8 22.♗d3 b6
 23.♗e2 c5 24.♗c3 ♕b7 25.♗d5 ♕xd5
 26.exd5 ♖d7 27.♗xe5 ♖xe5 28.♖d3
 ♗b7 29.c4 ♖d6 30.♖d2 h4 31.♖e1
 ♖xe1+ 32.♖xe1 ♖f4 33.♖c3 c6 34.♖d3
 ♖c1+ 35.♗f2 ♖b2+ 36.♗f1 ♖a1+
 37.♗f2 ♖b2+ 38.♗f1 ♖a1+ 39.♗f2
 ♖b2+ ½-½

Radjabov,T (2751) – Carlsen,M (2765) [B77]

FIDE GP Baku AZE (7), 28.04.2008

1.e4 c5 2.♗f3 d6 3.d4 cxd4 4.♗xd4 ♗f6
 5.♗c3 g6 6.♕e3 ♕g7 7.f3 ♗c6 8.♖d2 0-0
 9.♕c4 ♕d7 10.♕b3 ♖c8 11.h4 h5 12.0-0-0
 ♗e5 13.♕g5 ♖c5 14.♗b1 ♖e8 15.g4
 hxg4 16.h5 ♗xh5 17.♖xh5 gxh5 18.♖h2
 ♗g6 19.♖xh5 ♖a5 20.f4 ♖xg5 21.fxg5
 e6 22.♗f5 exf5 23.♖xg6 ♕e6 24.♖h5
 fxe4 25.♖f1 ♖e5 26.♖xf7 ♕xb3 27.axb3
 g3 28.♗a2 ♖f8 29.♖xf8+ ♗xf8 30.♖g4
 e3 31.g6 e2 32.♖f3+ ♗e8 33.♖f7+ ♗d8
 34.♖g8+ ♗d7 35.♖f7+ ♖e7 36.♖f5+
 ♗d8 37.♖a5+ b6 38.♖d5 e1 ♖ 39.♖a8+
 ♗d7 40.♖b7+ ♗e8 0-1

Radjabov,T (2751) – Inarkiev,E (2684) [C45]

FIDE GP Baku AZE (5), 25.04.2008

1.e4 e5 2.♞f3 ♞c6 3.d4 exd4 4.♞xd4 ♟c5 5.♞xc6 ♞f6 6.♞f3 bxc6 7.♞g3 h5 8.♞c3 h4 9.♞f3 h3 10.♞a4 ♟d6 11.♟e3 ♞h4 12.0-0-0 ♞xf3 13.gxf3 ♞e7 14.♞c3 f6 15.♞g1 g5 16.♞g4 ♞g6 17.♞xh4 ♞xh4 18.♟xh3 ♞xf3 19.♞e2 ♟xh2 20.♟g4 ♞h4 21.♞h1 ♟d6 22.f4 ♞g2 23.♟d4 ♞xf4 24.♟xf6 ♞xe2+ 25.♟xe2 ♟f4+ 26.♞b1 ♞f7 27.e5 ♞e6 28.♟g4+ ♞d5 29.b3 a5 30.a4 ♟xe5 31.♟xg5 ♞c5 32.♞h5 d5 33.♟d2 ♟xg4 34.♞xe5 ♟f3 35.♟e3+ ♞d6 36.♟f4 ♞c5 37.♟e3+ ♞d6 38.♟f4 ♞c5 39.♟e3+ ½-½

Radjabov,T (2751) – Wang Yue (2689) [C42]

FIDE GP Baku AZE (3), 23.04.2008

1.e4 e5 2.♞f3 ♞f6 3.♞xe5 d6 4.♞f3 ♞xe4 5.d4 d5 6.♟d3 ♞c6 7.0-0 ♟e7 8.c4 ♞b4 9.♟e2 0-0 10.♞c3 ♟f5 11.a3 ♞xc3 12.bxc3 ♞c6 13.♞e1 ♞e8 14.cxd5 ♞xd5 15.♟f4 ♞ac8 16.h3 ♟e4 17.a4 ♟d6 18.♟e3 ♞a5 19.♞d2 ♟f5 20.c4 ♞e6 21.c5 ♟f8 22.♞c1 b6 23.♞f3 ♞b3 24.♞xb3 ♞xb3 25.♞c3 ♞a5 26.d5 bxc5 27.♟xc5 ♟d7 28.♟a6 ♞xe1+ 29.♞xe1 ♞d8 30.♞d3 ♟e8 31.♟xf8 ♞xf8 32.♞c5 ♞b3 33.♞xc7 ♞xd5 34.♞xa7 ♞a5 35.♞a8 ♞e7 36.♟b7 ♞xa8 37.♟xa8 ♟xa4 ½-½

Svidler,P (2746) – Carlsen,M (2765) [C80]

FIDE GP Baku AZE (2), 22.04.2008

1.e4 e5 2.♞f3 ♞c6 3.♟b5 a6 4.♟a4 ♞f6 5.0-0 ♞xe4 6.d4 b5 7.♟b3 d5 8.dxe5 ♟e6 9.♟e3 ♟c5 10.♞d3 0-0 11.♞c3 ♞b4 12.♞e2 ♞xc3 13.bxc3 ♟xe3 14.♞xe3 ♞c6 15.a4 ♞e7 16.♞fd1 ♞fd8 17.h3 h6

18.♞d4 ♞xd4 19.cxd4 c5 20.dxc5 ♞ac8 21.axb5 axb5 22.♞d4 ♞xc5 23.♞ad1 ♞dc8 24.♟xd5 ♞xc2 25.♟xe6 ♞xe6 26.♞d8+ ♞h7 27.♞xc8 ♞xc8 28.♞d3+ g6 29.♞xb5 ♞c5 30.♞xc5 ♞xc5 31.♞e1 g5 32.e6 fxe6 33.♞xe6 ♞c2 34.f3 ♞a2 35.♞h2 ♞g7 36.♞e4 ♞g6 37.h4 ♞a6 38.♞h3 ♞h5 39.♞c4 ♞b6 40.♞c5 ♞g6 41.♞c4 ♞h5 42.♞c8 ♞g6 43.♞c4 ½-½

Svidler,P (2746) – Karjakin,Sergey (2732) [D47]

FIDE GP Baku AZE (6), 27.04.2008

1.d4 d5 2.c4 c6 3.♞f3 ♞f6 4.♞c3 e6 5.e3 ♞bd7 6.♟d3 dxc4 7.♟xc4 b5 8.♟d3 ♟d6 9.0-0 0-0 10.a3 ♟b7 11.♞c2 a6 12.b4 a5 13.♞b1 axb4 14.axb4 ♞e7 15.e4 e5 16.♞e2 ♟xb4 17.♞g3 g6 18.dxe5 ♞g4 19.♟g5 ♞c5 20.e6 ♞de5 21.♞xe5 ♞xe5 22.♟f6 ♞xc2 23.♟xc2 ♟d6 24.♟b3 fxe6 25.♟xe6+ ♞f7 26.f4 ♟c8 27.♟b3 ♞e8 28.f5 ♟xg3 29.hxg3 ♞xe4 30.♞a1 ♞xa1 31.♞xa1 ♞f8 32.♞a7 ♞e5 33.♞xh7 ♞c4 34.fxg6 ♟e6 35.♟c2 ♞e2 36.♟d3 ♞e3 37.♟f5 ♟d5 38.♞f2 ♞e8 39.♟d7 ♞d6 40.♟g7+ 1-0

Svidler,P (2746) – Radjabov,T (2751) [C63]

FIDE GP Baku AZE (4), 24.04.2008

1.e4 e5 2.♞f3 ♞c6 3.♟b5 f5 4.d3 fxe4 5.dxe4 ♞f6 6.0-0 ♟c5 7.♞d3 ♞d4 8.♞xd4 ♟xd4 9.♞d2 a6 10.♟c4 ♞e7 11.♞f3 ♟a7 12.♞h4 d6 13.♟g5 ♟e6 14.♞f5 ♟xf5 15.exf5 0-0-0 16.♟e6+ ♞b8 17.c4 h6 18.♟e3 ♟xe3 19.fxe3 ♞h7 20.♞ad1 ♞g5 21.♟d5 c6 22.♟e4 ♞d7 23.g3 ♞xe4 24.♞xe4 ♞hd8 25.♞f3 d5 26.cxd5 ♞xd5 27.♞xd5 cxd5 28.f6 gxf6 29.♞xf6 ♞xf6 30.♞xf6 d4 31.exd4 exd4 32.♞f1 d3 33.♞e1 ♞e8+ 34.♞d2 ♞e2+ 35.♞xd3 ♞xh2 36.♞c3 h5 37.♞g6

h4 38.gxh4 ♖h3+ 39.♔c2 ♖h2+ 40.♔c3 ♖h3+ 41.♔c2 ♖h2+ ½-½

Wang Yue (2689) – Cheparinov, I (2696) [A65]

FIDE GP Baku AZE (4), 24.04.2008

1.d4 ♘f6 2.c4 c5 3.d5 e6 4.♘c3 exd5 5.cxd5 d6 6.e4 g6 7.♙d3 ♙g7 8.h3 0-0 9.♘f3 a6 10.a4 ♘bd7 11.0-0 ♖e8 12.♖e1 ♘h5 13.♙g5 ♙f6 14.♙h6 ♙g7 15.♙g5 ♙f6 16.♙e3 ♘e5 17.♙e2 ♘xf3+ 18.♙xf3 ♘g7 19.♚d2 ♙d7 20.♙e2 ♖c8 21.♙f4 ♙d4 22.♙xd6 ♙xh3 23.♙h2 ♙d7 24.♙f3 f6 25.d6 ♘e6 26.e5 ♘g5 27.♙xb7 ♖b8 28.♙d5+ ♔g7 29.♙f4 ♙xe5 30.♖xe5 ♖xe5 31.♙xe5 fxe5 32.♖e1 ♙f5 33.f4 ♘f7 34.♙xf7 ♔xf7 35.♚d5+ ♔g7 36.♖xe5 ♚f6 37.♖e7+ ♔h6 38.♚e5 ♚xe5 39.fxe5 ♖xb2 40.d7 ♖d2 41.e6 ♙xe6 42.♖xe6 ♖xd7 43.♖c6 ♔g5 44.♖xc5+ ♔f4 45.♘d5+ ♔g3 46.♖c3+ ♔h4 47.♘f6 ♖d4 48.♖h3+ ♔g5 49.♘h7+ ♔g4 50.♖a3 ♖f4 51.♔h2 a5 52.♖g3+ ♔h5 53.♘g5 ♖xa4 54.♘f7 ♖g4 55.♖a3 a4 56.♘e5 ♖h4+ 57.♔g1 ♖e4 58.♘d7 1-0

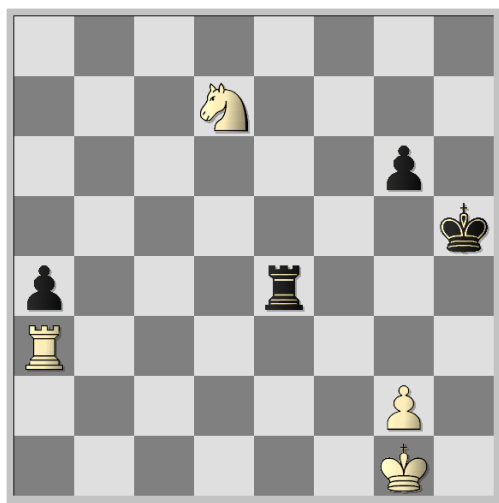

Wang Yue (2689) - Gashimov, V (2679) [A61]

FIDE GP Baku AZE (2), 22.04.2008

1.d4 ♘f6 2.c4 c5 3.d5 e6 4.♘c3 exd5 5.cxd5 d6 6.♘f3 g6 7.g3 ♙g7 8.♙g2 ♘a6 9.0-0 ♘c7 10.e4 0-0 11.h3 ♘d7 12.♙g5 f6 13.♙f4 ♘e5 14.a4 g5 15.♙xe5 fxe5 16.♘d2 ♘e8 17.♘c4 ♖f7 18.♘e3 ♘f6 19.♔h2 ♙f8 20.♙f3 h5 21.♔g2 ♖h7 22.♖h1 ♖b8 23.♚d3 b6 24.♙e2 a6 25.♖ab1 b5 26.b4 c4 27.♚d2 ♚e8 28.axb5 axb5 29.♖a1 ♙d7 30.g4 hxg4 31.hxg4 ♖xh1 32.♖xh1 ♖a8 33.♘f5 ♚g6 34.♙f3 ♖a3 35.♚c1 ♖a6 36.♖h3 ♖a7 37.♖h1 ♙e8 38.♘e2 ♘h7 39.♚e3 ♖a6 40.♘c3 ♚f6 41.♚c1 ♖a7 42.♚e3 ♖a6 43.♘e2 ♚d8 44.♘eg3 ♙g6 45.♘e2 ♙e8 46.♘eg3 ♙g6 ½-½

Wang Yue (2689) – Navara, D (2672) [D80]

FIDE GP Baku AZE (6), 27.04.2008

1.d4 ♘f6 2.c4 g6 3.♘c3 d5 4.♙g5 ♘e4 5.♙h4 c5 6.cxd5 ♘xc3 7.bxc3 ♚xd5 8.e3 ♘c6 9.♚f3 ♚f5 10.♙b5 ♙d7 11.♚xf5 gxf5 12.♘f3 e6 13.0-0 ♙e7 14.♙xe7 ♔xe7 15.dxc5 ♖hc8 16.♖ab1 a6 17.♙a4 ♖c7 18.♖fd1 ♘e5 19.♘xe5 ♙xa4 20.♖d4 ♙b5 21.c6 bxc6 22.c4 ♙a4 23.c5 ♙c2 24.♖b6 ♙e4 25.f3 ♙d5 26.e4 ♔f6 27.♘d3 fxe4 28.fxe4 ♙xa2 29.♘b4 ♙b3 30.♘xc6 a5 31.♘xa5 ♖xa5 32.♖xb3 ♖a1+ 33.♔f2 ♖a2+ 34.♔g1 ♖xc5 35.♖d1 ♖g5 36.♖f1+ ♔g6 37.♖f2 ♖a1+ 38.♖f1 ♖xf1+ 39.♔xf1 ♖g4 40.♖b4 f5 41.exf5+ exf5 42.♖xg4+ ½-½

TORNEIO DE CLASSIFICAÇÃO TC/S (SD) 12

(1) Ramiro da Costa Almeida (1285) – Paulo Bechara Dutra (1150) [B98]

TCS-SD-0012 InterAjedrez/CXEB (1), 10.04.2007

1.e4 c5 2.♟f3 d6 3.d4 cxd4 4.♞xd4 ♟f6 5.♞c3 a6 6.♟g5 e6 7.f4 ♟e7 8.♞f3 e5 9.♟f5 ♟xf5 10.exf5 ♞c6 11.0-0-0 ♞d4 12.♞xb7 0-0 13.h4 ♞b8 14.♞xa6 ♞c7 15.♞d2 ♞b6 16.♞a5 ♞b8 17.♟c4 ♞c8 18.fxe5 dxe5 19.♟xf6 ♟xf6 20.♟b3 ♞d6 21.♞hd1 ♟xh4 22.♟b1 ♞d7 23.♞e4 ♞a7 24.♞d5 ♞d8 25.♞c5 ♞c8 26.♞d6 ♞xb3 27.♞xb8 ♞xd2+ 0-1

(2) Ramiro da Costa Almeida (1285) – Antonio Mario Batista Lima (1150) [C84]

TCS-SD-0012 InterAjedrez/CXEB (1), 10.04.2007

1.e4 e5 2.♟f3 ♞c6 3.♟b5 a6 4.♟a4 ♟f6 5.0-0 b5 6.♟b3 ♟e7 7.d4 d6 8.dxe5 ♞xe5 9.♞xe5 dxe5 10.♞xd8+ ♟xd8 11.a4 b4 12.♟e3 ♟e7 13.♞d2 ♟b7 14.f3 a5 15.♞ac1 c5 16.♞fd1 ♞d8 17.♞c4 ♞a8 18.♞xe5 0-0 19.g4 ♟d8 20.g5 ♞h5 21.♞d7 ♟c8 22.♞xf7 ♞xf7 23.♟xf7+ 1-0

(3) Alcindo Luz Bastos da Silva F (1195) – Rodrigo Veloso Fagnoli (1261) [B23]

TCS-SD-0012 InterAjedrez/CXEB (1), 10.04.2007

1.e4 c5 2.♞c3 ♞c6 3.f4 ♞d4 4.♟c4 d6 5.♟f3 ♟g4 6.0-0 ♟xf3 7.gxf3 ♞f6 8.d3 e6 9.♞b5 ♟e7 10.♞xd4 cxd4 11.♞e2 0-0 12.♞e1 ♞b6 13.♟d2 d5 14.exd5 exd5 15.♟b3 ♟b4 16.♟xb4 ♞xb4 17.a3 ♞d6 18.♞e5 ♞b6 19.♞f5 ♞ae8 20.♞e5 ♞e6 21.♞ae1 ♞ee8 22.♟f2 h6 ½-½

(4) Rodrigo Veloso Fagnoli (1261) – Paulo Bechara Dutra (1150) [B22]

TCS-SD-0012 InterAjedrez/CXEB (1), 10.04.2007

1.e4 c5 2.♟f3 e6 3.d4 ♞f6 4.e5 ♞d5 5.c3 cxd4 6.cxd4 d6 7.♟c4 ♟e7 8.0-0 0-0 9.♞e2 ♞d7 10.♟xd5 exd5 11.♞c3 ♞b6 12.♟f4

♞e8 13.♞fc1 dxe5 14.dxe5 a6 15.♞d3 ♟g4 16.h3 ♟h5 17.♞e2 ♞c4 18.b3 ♟g6 19.♞d4 ♞a5 20.♞d1 ♟c2 21.♞d2 ♟e4 22.♞g3 ♟xf3 23.gxf3 ♞c8 24.♞xd5 ♟b4 25.♞d3 ♞c6 26.♟g2 ♟a3 27.♞d2 ½-½

(5) Rogerio Einloft do Amaral (1150) – Rodrigo Veloso Fagnoli (1261) [B01]

TCS-SD-0012 InterAjedrez/CXEB (1), 10.04.2007

1.e4 d5 2.exd5 ♞xd5 3.♞c3 ♞a5 4.d4 ♟f6 5.♟f3 c6 6.♟c4 ♟f5 7.♟d2 e6 8.♞e2 ♟b4 9.0-0 ♞bd7 10.a3 ♟xc3 11.♟xc3 ♞c7 12.♞e5 0-0 13.♟d3 ♞xe5 14.♟xf5 exf5 15.♞xe5 ♞d7 16.♞fe1 ♞fe8 17.♞g3 ♞e6 18.♞xe6 fxe6 19.♞e5 ♞d8 20.♞e1 ♟f7 ½-½

(6) Antoine Rene Sylvestre Rowies (1150) – Rogerio Einloft do Amaral (1150) [B14]

TCS-SD-0012 InterAjedrez/CXEB (1), 10.04.2007

1.e4 c6 2.d4 d5 3.exd5 cxd5 4.c4 ♟f6 5.♞c3 e6 6.♟f3 ♟b4 7.cxd5 ♞xd5 8.♟d2 ♞c6 9.♟d3 ♟e7 10.a3 0-0 11.0-0 ♟f6 12.♞e2 ♞xd4 13.♞xd4 ♟xd4 14.♟xh7+ ♟xh7 15.♞e4+ ♟g8 16.♞xd4 ♞b6 17.♟e3 ♞xd4 18.♟xd4 ♞c4 19.♟c5 ♞d8 20.♞fd1 ♞d7 ½-½

(7) Rodrigo Veloso Fagnoli (1261) – Antoine Rene Sylvestre Rowies (1150) [C32]

TCS-SD-0012 InterAjedrez/CXEB (1), 10.04.2007

1.e4 e5 2.f4 d5 3.exd5 e4 4.d3 ♟f6 5.dxe4 ♞xe4 6.♟f3 ♟e7 7.♞d4 ♟f6 8.♞c3 0-0 9.♟e3 ♞bd7 10.0-0-0 ♞e8 11.♟g1 a6 12.h4 ♞h5 13.♞g5 ♞df6 14.♟h2 h6 15.♟e2 ♟g4 16.♟f3 ♞d7 17.♟b1 ♟f6 18.♞d2 ♟xc3 19.bxc3 ♞hf6 20.♟c4 ♞c5 21.♞d4 ♞a4 22.♟b3 ♞e4 23.♞d3 ♞d6 24.♟a1 ♞ae8 25.c4 ♞b4 26.♟g3 ♞e2 27.♟e1 ♞a3 28.♟d2 ♞b2# 0-1

(8) Antoine Rene Sylvestre Rowies (1150)

– Antonio Mario Batista Lima (1150) [C32]

TCS-SD-0012 InterAjedrez/CXEB (1),
10.04.2007

1.e4 e5 2.f4 d5 3.exd5 e4 4.d3 ♘f6 5.dxe4
♗xe4 6.♗f3 ♘c5 7.♖e2 0-0 8.♖xe4 ♖e8
9.♗e5 f6 10.♗b5 ♘d7 11.♘d3 g6 12.♗c3
fxe5 13.fxe5 ♘f5 14.♖c4 ♖xe5+ 15.♘e2 ♗d7
16.♘f4 ♖e8 17.0-0-0 a6 18.d6+ ♘e6 19.dxc7
♖e7 20.♖xd7 ♖xd7 21.♖xc5 ♖f7 22.♖f1 ♖f5
23.♖d4 g5 24.♘d6 ♖g6 25.♗e4 1-0

(9) Paulo Bechara Dutra (1150) – Antonio Mario Batista Lima (1150) [E54]

TCS-SD-0012 InterAjedrez/CXEB (1),
10.04.2007

1.d4 d5 2.c4 e6 3.♗f3 ♗f6 4.♗c3 ♘b4 5.e3
0-0 6.♘d3 dxc4 7.♘xc4 c5 8.0-0 cxd4 9.exd4
a6 10.♘g5 b5 11.♘d3 h6 12.♘xf6 ♖xf6
13.♖c2 ♘b7 14.♘h7+ ♗h8 15.♘e4 ♖e7
16.♖ac1 ♖d8 17.♗e5 ♗g8 18.♖fd1 ♖c8
19.d5 ♘d6 20.♗xf7 ♖xf7 21.dxe6 ♖c7
22.♘xb7 ♘xh2+ 23.♗h1 ♖xb7 24.♗xh2 b4
25.♖e4 ♖a7 26.♖xb7 ♖xb7 27.♗d5 ♖e8
28.♗c7 ♖e7 29.♖d8+ ♗h7 30.♗d5 ♖xe6
31.♖cc8 ♖e5 32.♗f4 g5 33.♖h8+ ♗g7
34.♖cg8+ ♗f7 35.♖f8+ ♗g7 36.♗h5+ ♗g6
37.♖f6+ ♗xh5 38.♖hxh6+ 1-0

(10) Paulo Bechara Dutra (1150) – Rogério Einloft do Amaral (1150) [E32]

TCS-SD-0012 InterAjedrez/CXEB (1),
10.04.2007

1.d4 ♗f6 2.c4 e6 3.♗c3 ♘b4 4.♖c2 0-0 5.a3
♘xc3+ 6.♖xc3 ♗e4 7.♖c2 f5 8.♗f3 d6 9.e3
b6 10.♘e2 ♘b7 11.0-0 ♗d7 12.b4 ♖f6
13.♘b2 ♖h6 14.d5 e5 15.♖ad1 a5 16.g3 ♖f6
17.♗h4 g5 18.♗g2 axb4 19.axb4 g4 20.♖a1
b5 21.♖xa8+ ♘xa8 22.cxb5 ♖d8 23.♖c1
♘xd5 24.♖xc7 ♖xc7 25.♖xc7 ♗b6 26.♗h4
♖f6 27.♘d3 h6 28.♘a1 ♗f8 29.♘b2 ♗g8
30.♘c1 ♗f8 31.♗f1 ♗e8 32.♗e1 ♗d8
33.♖g7 ♘e6 34.♘b2 ♘d5 35.♘c1 ½-½

(11) Rodrigo Veloso Fagnoli (1261) – Ramiro da Costa Almeida (1285) [B66]

TCS-SD-0012 InterAjedrez/CXEB (1),

10.04.2007

1.e4 c5 2.♗f3 d6 3.d4 cxd4 4.♗xd4 ♗f6
5.♗c3 ♗c6 6.♘g5 e6 7.♖d2 a6 8.0-0-0 h6
9.♘e3 ♘e7 10.f4 ♗xd4 11.♘xd4 b5 12.♘d3 0-
0 13.g4 b4 14.♘xf6 ♘xf6 15.♗e2 e5 16.♖hg1
exf4 17.♗xf4 ♖a5 18.♘c4 ♖e5 19.♗d3 ♖d4
20.♖xb4 a5 21.♖b3 ♘d7 22.c3 ♖xe4 23.♘d5
♖e3+ 24.♗b1 ♖ab8 25.♖c2 ♖fe8 26.♖g3 ♖b6
27.♖f1 ♘e6 28.♘xe6 ♖xe6 29.♖d1 ♖b5 30.h3
♖c4 31.♗c1 ♖e5 32.b3 ♖eb5 33.♖e3 a4
34.♖de1 ♖c6 35.♖e2 axb3 36.axb3 ♗f8
37.♖c2 ♖a8 38.♗a2 g6 39.♖1e2 ♖d5 40.♗b2
♗g7 41.♗c1 ♖c6 42.♖f2 ♖c5 43.♖d3 ♖a3+
44.♗c2 ♖xb3 45.♖xf6 ♖b2+ 46.♗d1 ♖a4+
47.♗e1 ♗xf6 48.♖xd6+ ♗g7 49.♗e2 ♖a6
50.♖d4+ ♖xd4 51.cxd4 ♖e6 52.♖xe6 fxe6
53.♗g1 ♖h2 54.♗f1 ♗f6 55.♗e1 h5 56.♗f1
hgx4 0-1

(12) Alcindo Luz Bastos da Silva F (1195) – Paulo Bechara Dutra (1150) [B52]

TCS-SD-0012 InterAjedrez/CXEB (1),
10.04.2007

1.e4 c5 2.♗f3 d6 3.♘b5+ ♘d7 4.♘xd7+ ♗xd7
5.0-0 ♗gf6 6.♖e2 e6 7.c3 ♘e7 8.d4 0-0 9.e5
♗e8 10.♖d1 ♖c8 11.♖e4 cxd4 12.cxd4 dxe5
13.dxe5 ♖b6 14.♗c3 ♖d8 15.♖c2 ♖a5
16.♘g5 f6 17.exf6 ♗exf6 18.♖e2 ♖f5 19.♗b5
e5 20.♘xf6 ♗xf6 21.♖c4+ ♗h8 22.♖c7 ♖xd1+
23.♖xd1 ♘b4 24.♗d6 ♘xd6 25.♖xd6 ♖e8
26.♖c5 b6 27.♖c4 ♖h5 28.♖e1 e4 29.♗d4
♖e5 30.h3 ♖d8 31.♗c6 ♖c7 32.a3 h6 33.b4
a6 34.♖c2 ♖d3 35.a4 ♖d6 36.b5 axb5
37.axb5 ♗h7 38.♖c4 ♖d5 39.♖b1 ♖c5
40.♖e2 ♖d3 41.♖xd3 exd3 42.♖d1 ♖d5
43.♗f1 ♗e4 44.♗b4 ♖xb5 45.♗xd3 ♖d5
46.♗b2 ♖xd1+ 47.♗xd1 ♗g6 48.♗e2 ♗f5
49.♗e3+ ♗e6 50.f3 ½-½

(13) Rogerio Einloft do Amaral (1150) – Ramiro da Costa Almeida (1285) [C42]

TCS-SD-0012 InterAjedrez/CXEB (1),
10.04.2007

1.e4 e5 2.♗f3 ♗f6 3.♗xe5 d6 4.♗f3 ♗xe4
5.d4 d5 6.♘d3 ♘d6 7.0-0 0-0 8.c4 c6 9.♖e1

g4 10. e4 dxe4 11. e4 d7 12. c3 a6
13. h3 f5 14. e1 h5 15. e3 fe8 16. c5 c7
17. b3+ h8 18. ad1 xf3 19. gxf3 f4
20. d2 xh3 21. xe8+ xe8 22. f7 c8
23. e1 f8 24. h5 d7 25. e4 g8 26. g2
h6 27. c3 b8 28. a3 f7 29. g4 h5 30. h3
f5 31. g1 d7 32. b4 a6 33. h2 xh3+
34. xh3 f7 35. a4 e7 36. h4 f7 37. xh5
f6+ 38. xf6 gxf6 39. b5 axb5 40. axb5 e8
41. e1 g8 42. bxc6 bxc6 43. h4 ½-½

**(14) Antonio Mario Batista Lima (1150) –
Edmir Barbosa Fernandes (1249) [E61]**

TCS-SD-0012 InterAjedrez/CXEB (1),
10.04.2007

1. d4 f6 2. f3 g6 3. c4 g7 4. e3 c5 5. c3
0-0 6. d3 d5 7. dxc5 dxc4 8. xc4 xd1+
9. xd1 bd7 10. c6 bxc6 11. c3 b6
12. e2 bd5 13. d2 b8 14. 0-0-0 c5
15. a4 e4 16. e1 b4 17. b1 f5
18. xb4 xb4 0-1

**(15) Paulo Bechara Dutra (1150) – Antoine
Rene Sylvestre Rowies (1150) [E94]**

TCS-SD-0012 InterAjedrez/CXEB (1),
10.04.2007

1. d4 f6 2. c4 g6 3. f3 g7 4. c3 0-0 5. e4
d6 6. e2 a6 7. 0-0 e5 8. dxe5 dxe5 9. g5
xd1 10. axd1 c5 11. xf6 xf6 12. b4 e6
13. d5 g7 14. a3 b6 15. g3 b7 16. h4 fd8
17. b1 ab8 18. fc1 a8 19. d1 c6 20. xf6
xf6 21. xd8 xd8 22. d1 c5 23. xd8 xd8
24. d2 cxb4 25. axb4 a6 26. f1 b7 27. b1
a5 28. c3 d6 29. bxa5 bxa5 30. f3 c6
31. e1 b7 32. d2 c5 33. c2 e6
34. f1 f5 35. h3 f6 36. g2 fxe4 37. fxe4
a4+ 38. b2 e6 39. b1 d6 40. d2
d3+ 41. c3 f2 42. f3 c6 43. g2 d1+
44. b3 c5 0-1

**(16) Ramiro da Costa Almeida (1285) –
Antoine Rene Sylvestre Rowies (1150)
[C42]**

TCS-SD-0012 InterAjedrez/CXEB (1),
10.04.2007

1. e4 e5 2. f3 f6 3. xe5 d6 4. f3 xe4
5. e2 e7 6. d3 f6 7. c3 xe2+ 8. xe2
e7 9. f4 0-0 10. 0-0-0 e8 11. he1 bd7
12. d4 e5 13. db5 d8 14. g3 a6
15. d4 d7 16. b3 c6 17. f4 g6 18. f3
xe1 19. xe1 xf3 20. gxf3 f8 21. e4 h5
22. f5 gf4 23. d2 g2 24. g1 h4 25. d4
d5 26. c5 b6 27. d7+ e8 28. e5 c5
29. xh4 xh4 30. g4 e7 31. e2 f6 32. h4
fxe5 33. xh5 h6 34. c3 d8 35. h3 g5+
36. e2 e7 37. g3 b5 38. g4 d6 39. d1
b4 40. a4 f8 41. h4 f6 42. e3 h5 43. g6
d8 44. b3 e7 45. g2 f7 46. g6 a5
47. f1 d7 48. e2 ½-½

**(17) Rodrigo Veloso Fagnoli (11150) –
Antonio Mario Batista Lima (1285) [C51]**

TCS-SD-0012 InterAjedrez/CXEB (1),
10.04.2007

1. e4 e5 2. f3 c6 3. c4 c5 4. b4 b6 5. a4
a6 6. c3 d6 7. d3 h6 8. 0-0 f6 9. a5 a7
10. e3 0-0 11. xa7 xa7 12. h3 e7 13. a3
c6 14. c2 e6 15. e3 xc4 16. xc4 e6
17. e3 e7 18. c2 g6 19. f5 f4
20. fe1 fe8 21. d4 ad8 22. ad1 d7 23. g3
xh3+ 24. g2 g5 25. d5 f6 26. h1 xf3
27. xxf3 g5 28. g2 f6 29. c4 g4 30. d2
xd2 31. xd2 h7 32. f3 f6 33. c5 g8
34. b5 e7 35. cxd6 cxd6 36. bxa6 bxa6
37. xe7 xe7 38. c1 g6 39. b2 f6
40. b6 a7 41. cc6 e7 42. xa6 da8
43. ab6 d7 44. a6 aa7 45. b8 h5 46. h3
g6 47. h4 f6 48. h8 f7 49. h7+ g8
50. xd7 xd7 51. b6 1-0

**(18) Antonio Mario Batista Lima (1150) –
Alcindo Luz Bastos da Silva F (1195) [E11]**

TCS-SD-0012 InterAjedrez/CXEB (1),
10.04.2007

1. d4 f6 2. f3 e6 3. c4 b4+ 4. d2 a5 5. a3
xd2+ 6. bxd2 e7 7. e3 0-0 8. e2 b6 9. 0-0
b7 10. h3 d6 11. b4 a7 12. c2 bd7
13. d3 e5 14. d5 fa8 15. b5 g6 16. fe1 c5
17. e4 a4 18. c3 e8 19. c2 h5 20. f1
a5 21. d3d2 f4 22. f3 g5 23. g3 h6

24.♖e3 ♜f6 25.♟b1 h5 26.♟c3 ♟b3
27.♟xb3 axb3 28.♟d2 h4 29.♜f3 b2 30.♞a2
♞ea8 31.♟cb1 ♟c8 32.♟h2 ♜g5 33.♞xb2
♟d7 34.♟b3 ♞a4 35.♞c2 ♟h8 36.♟c1 f5
37.g3 ♟xh3 38.♟e2 ♜h6 39.♟g1 hxg3+
40.♟g2 ♟f4+ 41.♟f1 g2+ 42.♟e1 ♜h1
43.♟d2 ♜xg1 44.♜g3 ♜xb1 45.♞e1 ♜xe1+
46.♟xe1 ♞xa3 0-1

**(19) Rogerio Einloft do Amaral (1150) –
Alcindo Luz Bastos da Silva F (1195)
[B33]**

TCS–SD-0012 InterAjedrez/CXEB (1),
10.04.2007

1.e4 c5 2.♟f3 ♟c6 3.d4 cxd4 4.♟xd4 ♟f6
5.♟c3 e5 6.♟db5 d6 7.♟g5 a6 8.♟a3 b5
9.♟xf6 gxf6 10.♟d5 f5 11.♟d3 ♟e6 12.0-0
♟xd5 13.exd5 ♟e7 14.♟xb5 ♟g7 15.♟c3 e4
16.♟c4 ♜a5 17.♜d2 ♞c8 18.♟b3 ♟xc3
19.bxc3 ♜xc3 20.♜h6 ♟d7 21.♟a4+ ♟c7
22.♜g5 f6 23.♜g7 ♜e5 24.♞ab1 ♞cg8
25.♜f7 ♞f8 26.♜h5 ♜xd5 27.♜e2 ♞b8
28.♜xa6 ♞xb1 29.♞xb1 ♞b8 30.♟b3 ♜c5
31.♜e2 ♟d5 32.♜h5 ♟c3 33.♜xh7+ ♟b6
34.♞e1 f4 35.a4 e3 36.fxe3 fxe3 37.a5+
♟xa5 38.♞a1+ ♟b4 39.♜h4+ ♟b5 40.♟e6
e2+ 41.♟h1 f5 42.♞e1 ♟e4 43.♞xe2 ♜e5
44.♟xf5 ♜xf5 45.♞e1 ♞e8 46.♞b1+ ♟c6
47.h3 ♜e5 48.♟g1 ♜c5+ 49.♟h2 ♜xc2
50.♜e1 ♟d5 51.♜f1 ♞f8 0-1

**(20) Alcindo Luz Bastos da Silva F (1195)
– Ramiro da Costa Almeida (1285) [B23]**

TCS–SD-0012 InterAjedrez/CXEB (1),
10.04.2007

1.e4 c5 2.♟c3 e6 3.g3 d5 4.exd5 exd5
5.♟g2 ♟f6 6.d3 ♟e7 7.♟ge2 ♟c6 8.♟g5 d4
9.♟xf6 ♟xf6 10.♟d5 0-0 11.0-0 ♟e5 12.♟ef4
♟f5 13.♞e1 ♜d7 14.♜d2 ♞ae8 15.♞e2 ♜d8
16.♞ae1 ♟g4 17.f3 ♟f5 18.a3 f6 19.c4 dxc3
20.bxc3 g5 21.♜a2 gxf4 22.♟e7+ ♟h8
23.♟xf5 ♜xd3 24.gxf4 ♜xf5 25.fxe5 ♞xe5
26.♜d2 ♞xe2 27.♜xe2 ♞g8 28.♟h1 ♟e5
29.f4 ♟d3 30.♜f1 ♜d7 31.♟e4 c4 32.♜f3 b6
33.♟c6 ♜c7 34.♟e4 ♞d8 35.♜h5 ♟c5
36.♟d5 ♜d6 37.♟xc4 ♟e4 38.♟f7 ♜xa3

39.♞e1 ♜e7 40.♟g1 a5 41.♜f5 ♜xf7
42.♞xe4 ♞d2 43.♟f1 ♟g7 44.♜g4+ ♜g6
45.♜f3 ♜f5 46.♞e2 ♞d1+ 47.♟f2 ♟h6
48.♜g3 ♞d3 49.♞e3 ♞d2+ 50.♞e2 ♜c5+
51.♟e1 ♞xe2+ 52.♟xe2 a4 53.♟d2 a3
54.♟c1 ♜d5 55.♜f2 ♟h5 56.♜e2+ ♟h4
57.♜f1 b5 58.♜e1+ ♟g4 59.♜g3+ ♟f5
60.♜h3+ ♟xf4 61.♜h4+ ♟e5 62.♜e1+ ♜e4
63.♜g1 a2 64.♟b2 ♜b1+ 65.♜xb1 axb1♜+
66.♟xb1 f5 0-1

**(21) Ivan Marques da Silva (1153) –
Ramiro da Costa Almeida (1285) [C45]**

TCS–SD-0012 InterAjedrez/CXEB (1),
10.04.2007

1.e4 e5 2.♟f3 ♟c6 3.d4 exd4 4.♟xd4 ♟f6
5.♟xc6 bxc6 6.e5 ♜e7 7.♜e2 ♟d5 8.c4
♟b6 9.♟d2 ♜e6 10.b3 ♟b4 11.♟b2 0-0
12.0-0-0 ♜e7 13.f4 a5 14.♜h5 ♟a3 15.♟d3
h6 16.♜f5 g6 17.♜f6 ♟xb2+ 18.♟xb2 ♜b4
19.♟e4 a4 20.♞a1 ♟a6 21.♟c2 ♟d5
22.cxd5 cxd5 23.♟xa6 ♜xe4+ 24.♟d2 ♞fe8
25.♞he1 ♜b4+ 26.♟e2 ♞e6 27.♜h4 ♞exa6
28.♞ab1 axb3 29.axb3 ♞a2+ 30.♟f1 ♞c2
31.♞a1 ♞xa1 32.♞xa1 ♜d2 33.♜g3 d4 0-1

**(22) Ivan Marques da Silva (1153) –
Rodrigo Veloso Fagnoli (1261) [C45]**

TCS–SD-0012 InterAjedrez/CXEB (1),
10.04.2007

1.e4 e5 2.♟f3 ♟c6 3.d4 exd4 4.♟xd4 ♟c5
5.♟e3 ♜f6 6.c3 ♟ge7 7.♟c4 ♟e5 8.♟e2
♜g6 9.0-0 d6 10.f3 0-0 11.♟d2 d5 12.♟h1
dxh4 13.fxe4 ♟g4 14.♟f4 ♟xe2 15.♜xe2
♟d6 16.♞ad1 ♞ae8 17.♟2b3 a6 18.♟a5 b5
19.♟b7 f5 20.♟xd6 cxd6 21.♟xe5 dxh4
22.♟xf5 ♟xf5 23.exf5 ♞xf5 24.c4 e4
25.cxb5 axb5 26.♜e3 ♞xf1+ 27.♞xf1 ♜e6
28.a3 ♜e5 29.♜b3+ ♟h8 30.♜e3 h6
31.♜e2 e3 32.♟g1 ♜e4 33.g3 b4 34.♞f4
♜d5 35.axb4 ♜d2 36.♜f3 ♟g8 37.♜c6 ♞d8
38.♜c4+ ♟h7 39.♜e4+ ♟h8 40.♜e7 ♜d1+
41.♟g2 ♞d2+ 42.♟h3 ♜h5+ 43.♜h4 ♜d5
44.♜e7 ♜g2+ 0-1

(23) Antonio Mario Batista Lima (1150) – Ivan Marques da Silva (1153) [A48]

TCS-SD-0012 InterAjedrez/CXEB (1), 10.04.2007

1.d4 ♘f6 2.♘f3 g6 3.♙f4 ♙g7 4.e3 d6 5.♙d3 0-0 6.0-0 ♘d5 7.c3 ♘xf4 8.exf4 e6 9.♘bd2 b6 10.♖e1 ♙b7 11.♖e3 c5 12.g4 ♖f6 13.f5 gxf5 14.gxf5 ♙h6 15.♖c2 ♙xe3 16.fxe3 ♘h8 17.♘e4 ♖xf5 18.♘eg5 ♖g4+ 19.♘f2 ♖h5 20.♙xh7 ♙xf3 21.♘xf3 ♖xh7 22.♖e2 ♖g8 23.h4 ♘d7 24.♖h1 ♘f6 25.♘g5 ♖xg5 0-1

(24) Paulo Bechara Dutra (1150) – Edmir Barbosa Fernandes (1249) [E91]

TCS-SD-0012 InterAjedrez/CXEB (1), 10.04.2007

1.d4 ♘f6 2.c4 g6 3.♘c3 ♙g7 4.e4 d6 5.♘f3 0-0 6.♙e2 c5 7.d5 e6 8.0-0 exd5 9.exd5 ♖e8 10.♙g5 h6 11.♙d2 ♙f5 12.♖e1 ♘bd7 13.♘h4 ♙e4 14.♙c1 ♘h7 15.♘xe4 ♖xe4 16.♘f3 ♖b6 17.♖b1 ♘hf6 18.h3 ♖ae8 19.♙e3 ♖a6 20.♖c2 ♖4e7 21.♘d2 ♘e4 22.♘xe4 ♖xe4 23.a3 ♖4e7 24.♖bd1 ♘b6 25.♘f1 ♖a4 26.♖c1 ♖a6 27.♙d3 ♘d7 28.♖cd1 ♘h7 29.♙e2 ½-½

(25) Antoine Rene S. Rowies (1150) – Ivan Marques da Silva (1153) [C08]

TCS-SD-0012 InterAjedrez/CXEB (1), 10.04.2007

1.e4 a6 2.d4 e6 3.♘f3 d5 4.♘bd2 c5 5.exd5 exd5 6.♙e2 c4 7.0-0 ♘f6 8.♖e1 ♙e7 9.b3 b5 10.♘e5 0-0 11.♙f3 c3 12.♘f1 ♘e4 13.g3 f6 14.♘d3 f5 15.♙g2 ♘c6 16.f3 ♘g5 17.♙xg5 ♙xg5 18.f4 ♙f6 19.♘e5 ♘e7 20.♖e3 ♙xe5 21.♖xe5 ♙b7 22.♖d3 ♖c8 23.♖ae1 ♖f7 24.♘e3 ♖d7 25.a3 ♘f8 26.h4 a5 27.a4 bxa4 28.bxa4 ♖xa4 29.♘xf5 ♘xf5 30.♖xf5 g6 31.♖xf7+ ♘xf7 32.f5 ♖e8 33.♖f1 ♘g7 34.f6+ ♘f7 35.♖xc3 ♖d7 36.♖d2 ♙a6 37.♖f3 ♖d8 38.♖h6 ♖e1+ 39.♘h2 ♖h8 40.h5 1-0

(26) Antonio Mario Batista Lima (1150) – Rogerio Einloft do Amaral (1150) [D26]

TCS-SD-0012 InterAjedrez/CXEB (1), 10.04.2007

1.d4 ♘f6 2.♘f3 d5 3.c4 e6 4.e3 ♙e7 5.♙d3

dx4 6.♙xc4 0-0 7.0-0 c5 8.dxc5 ♘c6 9.a3 ♙xc5 10.b4 ♙d6 11.h3 e5 12.♙b2 e4 13.♘d4 ♘e5 14.♙e2 a5 15.♘b5 ♙b8 16.♘1c3 ♘d3 17.♙xd3 exd3 18.♘d4 ♖c7 19.f4 axb4 20.axb4 ♖xa1 21.♙xa1 ♖c4 22.♖b3 ♙e6 23.♖b2 ♙d7 24.♖b3 ♖c8 25.♖xc4 ♖xc4 26.♖d1 ♙xf4 27.♖xd3 ♙xe3+ 28.♖xe3 ♖xd4 29.b5 ♘d5 30.♖e5 ♘f4 31.♘h2 f6 32.♖e1 ♖d2 33.♘g3 ♘xg2 34.♖d1 ♖xd1 35.♘xd1 ♘e1 36.♘c3 ♘c2 37.♙b2 ♘e3 38.♙a3 ♘f5+ 39.♘h2 ♘f7 40.b6 ♘e6 41.♙c5 g5 42.♘g2 ♘e5 43.♘e2 ♘d5 44.♙f2 h6 45.♘g1 ♘e4 46.♘e2 ♘e3+ 47.♘h2 ♘f3 0-1

(27) Ivan Marques da Silva (1153) – Alcindo Luz Bastos da Silva F (1195) [B33]

TCS-SD-0012 InterAjedrez/CXEB (1), 10.04.2007

1.e4 c5 2.♘f3 ♘c6 3.d4 cxd4 4.♘xd4 ♘f6 5.♘c3 e6 6.♘db5 d6 7.♙f4 e5 8.♙g5 a6 9.♘a3 b5 10.♙xf6 gxf6 11.♘d5 f5 12.♙d3 ♙e6 13.♖h5 ♙g7 14.0-0 f4 15.c4 bxc4 16.♙xc4 0-0 17.♖ac1 ♖b8 18.b3 ♖d7 19.♖fd1 ♘h8 20.♖h4 f5 21.♘xf4 exf4 22.♙xe6 ♖xe6 23.♖xc6 fxe4 24.♖cxd6 ♖e8 25.♘c4 e3 26.fxe3 fxe3 27.♖e1 ♖f7 28.♘xe3 ♖be8 29.♖dd1 ♖a7 30.♖d3 ♖b6 31.♖c4 ♖e6 32.♖c1 ♖fe8 33.♘h1 ♙h6 34.♖c3+ ♙g7 35.♖d2 ♙h6 36.♖c3+ ½-½

(28) Antoine Rene S. Rowies (1150) – Jorge André Pregun (1150) [B22]

TCS-SD-0012 InterAjedrez/CXEB (1), 10.04.2007

1.e4 c5 2.c3 ♘f6 3.e5 ♘d5 4.d4 cxd4 5.♘f3 d6 6.cxd4 ♘c6 7.♙c4 ♘b6 8.♙b5 dxe5 9.♘xe5 ♙d7 10.♘xd7 ♖xd7 11.♘c3 a6 12.♙xc6 ♖xc6 13.d5 ♖c4 14.♙e3 ♘d7 15.♖c1 ♘f6 16.b3 ♖g4 17.0-0 ♖d8 18.♖d3 e6 19.♙b6 ♖d6 20.♘a4 ♘xd5 21.♖c8+ ♘d7 22.♖fc1 ♖c6 23.♖1xc6 bxc6 24.g3 ♖b4 25.♖d8+ ♘e7 26.♙c5+ ♘xd8 27.♙xb4 ♙xb4 28.♖xa6 ♘e7 29.♘b6 ♘f6 30.♘d7+ ♘e7 31.♘e5 ♘f6 32.♘xc6 h5 33.♘xb4 ♘xb4 34.♖b7 ♘d5 35.a4 ♖e8 36.a5 ♖e7 37.a6 1-0

(29) Ivan Marques da Silva (1153) – Paulo Bechara Dutra (1150) [B80]

TCS-SD-0012 InterAjedrez/CXEB (1), 10.04.2007

1.e4 c5 2.♟f3 d6 3.d4 cxd4 4.♞xd4 ♟f6 5.♟c3 e6 6.♞e3 ♞e7 7.♞b5+ ♟bd7 8.♞f3 0-0 9.0-0 ♟e5 10.♞g3 ♞d7 11.♞e2 ♟g6 12.a3 ♞c8 13.♞d2 ♞b6 14.♟b3 ♞c6 15.♞b5 ♞c7 16.♞xd7 ♞xd7 17.♞fe1 a6 18.♞ad1 b5 19.♞c1 ♞b7 20.♞g5 ♞fd8 21.♞d4 ♟e5 22.♞h6 g6 23.♞g5 ♟c4 24.♞h4 ♟g7 25.♟d1 h5 26.♞d3 ♟e5 27.♞c3 ♞xc3 28.♟xc3 ♟c4 29.♟d1 a5 30.f3 e5 31.♟d2 ♟xd2 32.♞xd2 d5 33.exd5 ♞xd5 34.♞g5 ♞c5+ 35.♞f2 ♞c4 36.♟e3 ♞c6 37.♞g3 ♞e6 38.♟f1 ♞d5 39.♟h1 e4 40.c3 ♞d3 41.♞f2 ♟g4 42.fgx4 ♞xg5 43.gxh5 e3 44.♞e2 ♞d5 45.hxg6 fxxg6 46.♟g1 ♞h6 47.g3 a4 48.h3 ♟h7 49.♞g2 ♞f5 50.♟h2 ♟g8 51.♞e2 ♟g7 52.h4 ♟f7 53.♞e1 ♟g8 ½-½

(30) Antonio Mario Batista Lima (1150) – Jorge Andre Pregun (1150) [E14]

TCS-SD-0012 InterAjedrez/CXEB (1), 10.04.2007

1.d4 ♟f6 2.c4 e6 3.♟f3 b6 4.e3 ♞b7 5.♞d3 d5 6.0-0 dxc4 7.♞xc4 a6 8.a4 ♟c6 9.♞d2 ♞d6 10.♞e1 ♟e4 11.♟c3 ♟xd2 12.♞xd2 ♟a5 13.♞a2 ♞xf3 14.gxf3 ♞h4 15.f4 g5 16.♟e4 gxf4 17.♟xd6+ cxd6 18.f3 ♞h5 19.♞f2 ♞g8+ 20.♟h1 ♟c6 21.♞g1 0-0-0 22.♞xg8 ♞xg8 23.♞g1 ♞xg1+ 24.♟xg1 ♞g5+ 25.♞g2 ♞xg2+ 26.♟xg2 fxe3 27.d5 exd5 28.♞xd5 ♟b4 29.♞c4 d5 30.♞e2 d4 31.f4 d3 32.♞g4+ ♟c7 33.♟f1 ♟d6 34.♟e1 ♟c2+ 35.♟d1 ♟d4 36.h4 f5 37.♞h5 ♟d5 38.b3 ♟e4 39.b4 d2 40.a5 ♟d3 41.axb6 e2+ 0-1

(31) Edmir Barbosa Fernandes (1249) – Rodrigo Veloso Fagnoli (1261) [B04]

TCS-SD-0012 InterAjedrez/CXEB (1), 10.04.2007

1.e4 ♟f6 2.e5 ♟d5 3.d4 d6 4.♟f3 dxe5 5.♟xe5 g6 6.♞c4 c6 7.0-0 ♞g7 8.♞e1 0-0 9.♞b3 ♞e6 10.♟d2 ♟d7 11.♟df3 ♟xe5

12.♟xe5 a5 13.c3 ♞c7 14.♞f3 a4 15.♞c4 b5 16.♞d3 c5 17.♞xb5 cxd4 18.cxd4 a3 19.♞b1 ♞ab8 20.♞d3 ♞b4 21.♞e4 ♞fb8 22.b3 ♟c3 23.♞e3 ♟xb1 24.♞xb1 ♞d8 25.♞xa3 ♞bxd4 26.♟f3 ♞d1 27.♞e2 ♞xe1+ 28.♞xe1 ♞c3 29.♞f1 ♞a7 30.♞c1 ♞d7 31.♞e3 ♞d1 0-1

(32) Rogerio Einloft do Amaral (1150) – Ivan Marques da Silva (1153) [C00]

TCS-SD-0012 InterAjedrez/CXEB (1), 10.04.2007

1.e4 a6 2.d4 e6 3.♟f3 h6 4.♞d3 d5 5.♟bd2 ♟f6 6.0-0 c5 7.exd5 ♞xd5 8.dxc5 ♞xc5 9.♟b3 ♞d6 10.♞e3 ♟c6 11.c4 ♞h5 12.h3 ♞c7 13.♞e2 0-0 14.♞ad1 b6 15.c5 b5 16.♟fd4 ♞xe2 17.♞xe2 ♟e7 18.♞f3 ♟fd5 19.♞d2 ♞a7 20.♞a5 ♞d7 21.♞xd5 ♟xd5 22.c6 ♞c8 23.♞xc7 ♞xc7 24.♟a5 ♟e7 25.♞fe1 ♟h7 26.♞d3 ♟d5 27.♟c2 f6 28.g3 ♟b6 29.♟b4 e5 30.♟g2 ♟g6 31.♞d6 ♟f7 32.f3 ♞e8 33.a3 ♟e7 34.♞ed1 ♟f7 35.♞1d2 e4 36.fxe4 ♞xe4 37.g4 ♞e3 38.b3 ♞e1 ½-½

(33) Edmir Barbosa Fernandes (1249) – Ramiro da Costa Almeida (1285) [B90]

TCS-SD-0012 InterAjedrez/CXEB (1), 10.04.2007

1.e4 c5 2.♟f3 d6 3.d4 cxd4 4.♟xd4 ♟f6 5.♟c3 a6 6.♞e3 e5 7.♟b3 ♞e7 8.f3 ♞e6 9.♞d2 h5 10.♞e2 0-0 11.0-0-0 ♟bd7 12.h3 b5 13.g4 b4 14.♟d5 ♞xd5 15.exd5 a5 16.♟a1 h4 17.g5 ♟h5 18.♟b1 ♞b8 19.♞hg1 ♟g3 20.f4 a4 21.♞d3 f5 22.gxf6 ♞xf6 23.fxe5 ♟xe5 24.♞f4 ♟f3 25.♞e3 ♞e5 26.♞xg3 hxg3 27.♞gf1 ♟h2 28.♞e4 ♞xf1 29.♞h7+ ♟f7 30.♞h5+ ♟e7 31.♞xf1 ♞f8 32.♞g2 ♞f2 33.♞h4+ ♟d7 34.♞e4 ♞f8 35.♞xb4 ♞xg2 36.♞xa4+ ♟e7 0-1

(34) Denis Moreira Leite (1176) – Paulo Bechara Dutra (1150) [B21]

TCS-SD-0012 InterAjedrez/CXEB (1), 10.04.2007

1.e4 c5 2.f4 ♟c6 3.♟f3 d6 4.♞b5 ♞d7 5.0-0 g6 6.c3 ♞g7 7.d3 a6 8.♞a4 ♟f6 9.e5 dxe5 10.fxe5 ♟g4 11.d4 cxd4 12.cxd4 ♞b6

13.♖c3 ♗a7 14.♙h1 ♖d8 15.h3 ♜h6 16.d5 b5 17.♙xh6 ♙xh6 18.♙b3 ♜a5 19.d6 ♜xb3 20.dxe7 ♖c8 21.♜e4 ♜xa1 22.♗d6 ♙g7 23.♜fg5 ♖c6 24.♗d5 ♙xe7 25.♖xf7+ ♙d8 26.♜c5 1-0

(35) Paulo Bechara Dutra (1150) – Jorge Andre Pregun (1249) [E54]

TCS–SD-0012 InterAjedrez/CXEB (1), 10.04.2007

1.d4 ♜f6 2.c4 e6 3.♜c3 ♙b4 4.e3 0-0 5.♙d3 d5 6.♜f3 c5 7.0-0 cxd4 8.exd4 dxc4 9.♙xc4 b6 10.♗b3 ♙b7 11.♗xb4 ♙xf3 12.gxf3 ♜c6 13.♗a4 ♜xd4 14.♗d1 ♖c8 15.b3 ♖c7 16.♜b5 ♖d7 17.♜xd4 ♖xd4 18.♗e2 ♜h5 19.♗e5 ♗h4 20.♗g5 ♗h3 21.♙b2 h6 22.♗g2 ♗xg2+ 23.♙xg2 ♜f4+ 24.♙g3 ♜h5+ 25.♙h3 ♖f4 26.♙g2 ♖f5 27.♖fd1 ♜f4+ 28.♙g1 ♜h3+ 29.♙f1 ♜f4 30.♖d4 ♖c8 31.♖c1 g5 32.a4 ♜d5 33.♙g2 ♜f4+ 34.♙g3 ♜h5+ 35.♙g4 ♜f6+ 36.♙h3 ♖e8 37.♖cd1 ♖xf3+ 38.♙g2 ♖f5 39.♖d8 ♖f8 40.♙a3 ♖xd8 41.♖xd8+ ♙g7 42.♙f8+ ♙g8 43.♙xh6+ ♙h7 44.♙f8 ♜e4 45.f3 ♜c5 46.♙xc5 ♖xc5 47.♖d7 ♙g6 48.♖xa7 ♖c8 49.♖b7 ♖c6 50.♙b5 ♖d6 51.♙e8 g4 52.fxg4 ♙g5 53.♖d7 1-0

(36) Jorge Andre Pregun (1150) – Rodrigo Veloso Fargnoli (1261) [B09]

TCS–SD-0012 InterAjedrez/CXEB (1), 10.04.2007

1.e4 d6 2.d4 g6 3.♜c3 ♙g7 4.f4 ♜f6 5.♜f3 0-0 6.♙d3 ♜c6 7.e5 dxe5 8.fxe5 ♜h5 9.♙e3 f6 10.♙c4+ ♙h8 11.e6 ♜a5 12.♙e2 ♙xe6 13.d5 ♙g4 14.0-0 f5 15.♙d4 ♙xf3 16.♙xf3 e5 17.♙c5 ♜f6 18.♙xf8 ♗xf8 19.♗e2 e4 20.♗b5 exf3 21.♗xa5 fxg2 22.♙xg2 ♗d6 23.h3 ♜h5 24.♖f3 g5 25.♜e2 ♗e5 26.♗d2 ♖e8 27.♖e1 f4 28.c4 ♜g3 29.♜xf4 ♗xe1 30.♗xe1 ♖xe1 31.♜d3 ♖e4 32.♖xg3 ♖xc4 33.♖xg5 ♖c2+ 34.♙f3 ♙xb2 35.♜xb2 ♖xb2 36.♖g1 ♖c2 37.♖b1 b6 38.♖e1 ♙g8 39.♖e7 a5 40.a4 ♖c4 41.♙e3 h5 42.♙d3 ♙f8 43.♖h7 ♖xa4 44.♖xh5 ♙e7 45.♖h6 ♖b4 46.h4 a4 47.♙c3 ♖b3+ 48.♙c4 b5+ 49.♙c5 a3 50.h5 b4 51.♖a6 ♖b2 52.h6 ♙f7 53.♖a7 ♙g8 54.h7+ ♙h8 55.♙c6 a2 56.♙xc7 ♖c2+

57.♙d8 b3 58.d6 b2 0-1

(37) Jorge Andre Pregun (1150) – Ivan Marques da Silva (1153) [C18]

TCS–SD-0012 InterAjedrez/CXEB (1), 10.04.2007

1.e4 e6 2.d4 d5 3.♜c3 ♙b4 4.e5 c5 5.a3 ♙xc3+ 6.bxc3 ♜e7 7.♗g4 ♗c7 8.♗xg7 ♖g8 9.♗xh7 cxd4 10.♜e2 ♜bc6 11.f4 ♙d7 12.♗d3 dxc3 13.♗xc3 0-0-0 14.h3 ♜f5 15.g4 ♜h4 16.♙d2 ♖h8 17.0-0-0 ♙b8 18.♙b2 ♖c8 19.♖b1 b6 20.♜g3 ♜d8 21.♗xc7+ ♖xc7 22.♙d3 ♜b7 23.♜e2 ♜f3 24.♙e3 ♜a5 25.♜d4 ♜h4 26.♙f2 ♜g2 27.f5 ♜c4+ 28.♙xc4 ♖xc4 29.fxe6 fxe6 30.♖bg1 ♜h4 31.c3 ♖cc8 32.♙xh4 ♖xh4 33.♜f3 ♖h7 34.h4 ♖f7 35.♖g3 ♖cf8 36.♖hh3 ♙b5 37.g5 ♙e2 38.♜d4 ♖f2 39.♙c1 ♙f1 40.♖h1 ♖a2 41.♖f3 ♖xf3 42.♜xf3 ♙d3 43.♖h2 ♖xa3 44.♙b2 ♖a4 45.♜d4 1-0

(38) Alcindo Luz Bastos da Silva F (1195) – Antonie Rene S. Rowies (1150) [C48]

TCS–SD-0012 InterAjedrez/CXEB (1), 10.04.2007

1.e4 e5 2.♜f3 ♜f6 3.♜c3 ♜c6 4.♙b5 ♜d4 5.♙a4 c6 6.♜xe5 d6 7.♜f3 ♙g4 8.d3 d5 9.0-0 dxe4 10.♜xe4 ♜xe4 11.♖e1 ♙e7 12.♖xe4 ♜xf3+ 13.gxf3 ♙f5 14.♖e5 ♙e6 15.♙b3 ♙xb3 16.axb3 0-0 17.♗e2 ♙d6 18.♖e4 f5 19.♖e6 ♗d7 20.♙d2 ♖ae8 21.♖e1 ♖xe6 22.♗xe6+ ♗xe6 23.♖xe6 ♖d8 24.f4 ♙f7 25.♖e1 ♖e8 26.♖xe8 ♙xe8 27.♙c3 g6 28.♙e5 ♙d7 29.♙xd6 ♙xd6 30.♙g2 c5 31.♙f3 ♙c6 32.♙e3 ♙d5 33.♙d2 ♙c6 34.♙c3 a5 35.♙c4 b5+ 36.♙c3 ♙d5 37.♙d2 ♙d4 38.c4 1-0

(39) Edmir Barbosa Fernandes (1249) – Ivan Marques da Silva (1153) [B28]

TCS–SD-0012 InterAjedrez/CXEB (1), 10.04.2007

1.e4 a6 2.d4 e6 3.♜f3 d5 4.e5 c5 5.c3 ♜c6 6.♙d3 ♜ge7 7.0-0 ♜f5 8.♙g5 ♗b6 9.b3 h6 10.♙e3 ♙e7 11.♙xf5 exf5 12.dxc5 ♙xc5 13.♙xc5 ♗xc5 14.b4 ♗b6 15.♗xd5 ♙e6

16.♖d3 0-0 17.♗e2 ♗b5 18.♗xb5 axb5
19.♜d4 ♕xa2 20.♞c1 ♜xe5 0-1

**(40) Edmir Barbosa Fernandes (1249) –
Rogerio Einloft do Amaral (1150) [D15]**

TCS-SD-0012 InterAjedrez/CXEB (1),
10.04.2007

1.d4 ♜f6 2.♜f3 d5 3.c4 c6 4.♜c3 dxc4 5.e4
b5 6.e5 ♜d5 7.a4 e6 8.axb5 ♜xc3 9.bxc3
cxb5 10.♜g5 ♕b7 11.♗h5 g6 12.♗g4 ♕e7
13.♕e2 ♜d7 14.h4 h5 15.♗g3 ♜b6 16.0-0
a5 17.♕f3 ♕d5 18.♕e4 ♕xe4 19.♜xe4 ♕xh4
20.♗f3 ♕e7 21.♕g5 ♕xg5 22.♜d6+ ♜d7
23.♜b7 ♗e7 24.♜c5+ ♜d8 25.♞fb1 ♜d5
26.♞xb5 ♜e8 27.♞b7 ♗f8 28.♜d7 ♗g7
29.♗e2 ♞c8 30.♗b2 ♞c7 31.♗b5 ♜e7 0-1

**(41) Denis Moreira Leite (1176) – Edmir
Barbosa Fernandes (1249) [A01]**

TCS-SD-0012 InterAjedrez/CXEB (1),
10.04.2007

1.b3 e5 2.♕b2 ♜c6 3.e3 ♜f6 4.♕b5 d6
5.♜e2 ♕d7 6.f4 a6 7.♕xc6 ♕xc6 8.0-0 h5
9.d3 h4 10.h3 ♗e7 11.♜d2 exf4 12.exf4 0-0-
0 13.♜d4 ♕e8 14.♞e1 ♗d7 15.♜c4 ♜b8
16.♗f3 ♗c8 17.a4 d5 18.♜e5 1-0

**(42) Edmir Barbosa Fernandes (1249) –
Alcindo Luz Bastos da Silva F (1195)
[B33]**

TCS-SD-0012 InterAjedrez/CXEB (1),
10.04.2007

1.e4 c5 2.♜f3 ♜c6 3.d4 cxd4 4.♜xd4 ♜f6
5.♜c3 e6 6.♜db5 d6 7.♕f4 e5 8.♕g5 a6
9.♜a3 b5 10.♕xf6 gxf6 11.♜d5 f5 12.♕d3
♕e6 13.c4 ♗a5+ 14.♜f1 ♕xd5 15.exd5 ♜d4
16.cxb5 axb5 17.♜c2 ♜xc2 18.♗xc2 e4
19.♗c6+ ♜e7 20.♕xb5 ♞a7 21.a4 ♕g7
22.♗c1 ♞b8 23.♞b1 ♞xb5 24.axb5 ♗xb5+
25.♜g1 ♗xd5 26.h4 ♗c5 27.♗d2 ♞a2
28.♞h3 ♗b5 0-1

**(43) Ramiro da Costa Almeida (1285) –
Jorge Andre Pregun (1150) [B60]**

TCS-SD-0012 InterAjedrez/CXEB (1),
10.04.2007

1.e4 c5 2.♜f3 d6 3.d4 cxd4 4.♜xd4 ♜f6
5.♜c3 ♜c6 6.♕g5 ♗b6 7.♜b3 e6 8.♕e3 ♗c7
9.f4 a6 10.♗f3 b5 11.a3 ♕b7 12.♕d3 ♕e7
13.0-0 0-0 14.♗h3 b4 15.axb4 ♜xb4 16.♜a5
♞ab8 17.♕a7 ♕xe4 18.♕xb8 ♗b6+ 19.♜h1
♕xd3 20.cxd3 ♞xb8 21.♜c4 ♗d4 22.♞ad1 d5
23.♜e2 ♗c5 24.♜e5 ♜c2 25.d4 ♗c7 26.♞c1
♞xb2 27.f5 exf5 28.♗xf5 ♕a3 29.♜xf7 ♜xf7
30.♜f4 ♗d7 31.♗xd7+ ♜xd7 32.♜d3+ ♜e6
33.♜xb2 ♜xd4 34.♞ce1+ ♜d6 35.♜d3 ♜c2
36.♞e8 ♜b4 37.♜xb4 ♕xb4 38.♞f7 ♜f6
39.♞b8 a5 40.♞xg7 ♜e5 41.g4 h6 42.♜g2
♜e4 43.♜f3 ♜d4 44.♞a8 ♜d3 45.h4 ♕d2
46.g5 hxg5 47.h5 ♜f6 48.h6 g4+ 49.♜g2
♕xh6 50.♞g6 ♕d2 51.♞xf6 d4 52.♜g3 ♕c3
53.♜xg4 ♜c4 54.♞f5 d3 55.♞c8+ ♜b3 56.♞f3
♜c2 57.♜f5 ♜b2 58.♞xd3 ♕b4 59.♜e4 1-0

**(44) Jorge Andre Pregun (1150) – Alcindo
Luz Bastos da Silva F (1195) [B33]**

TCS-SD-0012 InterAjedrez/CXEB (1),
10.04.2007

1.e4 c5 2.♜f3 ♜c6 3.d4 cxd4 4.♜xd4 ♜f6
5.♜c3 e6 6.♜db5 d6 7.♕f4 e5 8.♕g5 a6
9.♜a3 b5 10.♜d5 ♕e7 11.♕xf6 ♕xf6 12.c3 0-
0 13.♜c2 ♞b8 14.♕e2 ♕g5 15.♗d3 ♜e7
16.♜xe7+ ♗xe7 17.♜b4 ♕b7 18.0-0 ♗d7
19.♞fd1 a5 20.♜d5 ♕c6 21.♗g3 ♗d8 22.♕g4
g6 23.♗h3 h5 24.♕e2 ♜g7 25.a3 ♕d7 26.♗d3
♕e6 27.♞f1 f5 28.♕f3 ♗c8 29.♜e3 f4 30.♜d5
♗c4 31.♗c2 ♗c5 32.b4 ♗a7 33.a4 ♕xd5
34.exd5 axb4 35.cxb4 ♞fc8 36.♗b3 bxa4
37.♞xa4 ♗d4 38.♞d1 ♞c3 39.♞a7+ ♗xa7
40.♗xc3 ♕h4 41.♞f1 ♞b7 42.♕e2 ♞c7 43.♗b2
♗d4 44.♗xd4 exd4 45.g3 ♕d8 46.♞d1 ffg3
47.hxg3 ♞c2 48.♜f1 ♕b6 49.♕d3 ♞b2 50.♞e1
♞d2 51.♞e6 ♞xd3 52.♞xd6 ♕a7 53.♞d7+ ♜f6
54.♞xa7 ♜e5 55.♞a5 ♞b3 ½-½

**(45) Jorge Andre Pregun (1150) – Edmir
Barbosa Fernandes (1249) [B93]**

TCS-SD-0012 InterAjedrez/CXEB (1),
10.04.2007

1.e4 c5 2.♜f3 d6 3.d4 cxd4 4.♜xd4 ♜f6
5.♜c3 a6 6.f4 e5 7.♜f3 ♜bd7 8.a4 ♕e7

9.♔d3 0-0 10.0-0 ♖c5 11.♗h1 exf4 12.♙xf4
♙g4 13.♗d2 ♖xd3 14.♗xd3 ♖c8 15.♙ae1
♙e8 16.♖d4 ♗b6 17.♙c1 ♙d8 18.♖f5 ♙xf5
19.♙xf5 ♗c6 20.♙g5 ♗c4 21.h3 ♖c5
22.♙xc5 ♗xc5 23.♙e3 ♗b4 24.♙d4 ♖h5
25.♙f1 ♙h4 26.♖d5 ♗xa4 27.b3 ♗b5 28.c4
♗a5 29.♙c3 ♗a2 30.♙g1 1-0

**(46) Antonie Rene Rowies (1150) –
Edmir Barbosa Fernandes (1249) [B22]**

TCS–SD-0012 InterAjedrez/CXEB (1),
10.04.2007

1.e4 c5 2.c3 ♖f6 3.e5 ♖d5 4.d4 cxd4
5.♖f3 ♖c6 6.♙c4 ♖b6 7.♙b3 d5 8.exd6
♗xd6 9.0-0 ♙e6 10.♖a3 ♙xb3 11.♗xb3 e6
12.♖b5 ♗d7 13.♖bxd4 ♙e7 14.♙d1 0-0
15.♙f4 ♙c5 16.♗b5 ♖xd4 17.♗xd7 ♖xd7
18.♖xd4 ♖f6 19.♙e5 ♙fd8 20.h3 ♙ac8
21.♖b3 ♙b6 22.♙f1 ♖d5 23.♙d4 ♙f8
24.♙d2 ♙xd4 25.♖xd4 ♙e7 26.♙ad1 g6
27.g3 h5 28.♖f3 f6 29.♙e2 g5 30.♖e1 1-0

**(47) Jorge Andre Pregun (1150) –
Rogério Einloft do Amaral (1150) [B12]**

TCS–SD-0012 InterAjedrez/CXEB (1),
10.04.2007

1.e4 c6 2.d4 d5 3.f3 e6 4.♖c3 ♙b4 5.♙f4
♖e7 6.♗d3 b6 7.♖ge2 ♙a6 8.♗e3 0-0 9.0-0
c5 10.a3 ♙xc3 11.♗xc3 ♖d7 12.♙d6
♙e8 13.♖g3 ♙xf1 14.♙hxf1 ♖c8 15.dxc5
♖xc5 16.♙xe7 ♗xe7 17.exd5 ♗h4 18.f4
exd5 19.♗f3 ♖c7 20.♙xd5 g6 21.f5 ♙ce7
22.♙dd1 ♗c4 23.♙b1 ♖e4 24.fxg6 hxg6
25.♖xe4 ♙xe4 26.h3 ♙e2 27.♖c1 ♙2e3
28.♗f6 ♙e2 29.g4 ♗e6 30.♗f3 ♙e3 31.♗g2
♗c4 32.h4 ♙3e4 33.♙g1 ♙e2 34.♗b7 ♙2e7
35.♗h1 ♙e2 36.h5 ♗e4 37.hxg6 ♗xg6
38.♗f3 ♗e4 39.♗f6 ♗e5 40.♗f1 ♙h2
41.♙h1 ♙xh1 42.♗xh1 ♙g7 43.g5 ♙e6
44.♙f1 ♗e2 45.♙d1 a5 46.♗d5 ♗f2 47.♗d8
♗h4 48.♗d2 ♙e5 49.♗c3 ♗e4 50.♙f1 b5
51.♗xa5 ♙xg5 52.♗c3+ ♗e5 53.♗f3 ♗d5
54.♗f6+ ♙g8 55.♗h6 ♗c5 56.b4 ♗e5
57.♙d1 ♗e7 58.♗h3 ½-½

(48) Rodrigo Veloso Fagnoli (1261) –

Denis Moreira Leite (1176) [B78]

TCS–SD-0012 InterAjedrez/CXEB (1),
10.04.2007

1.e4 c5 2.♖f3 d6 3.d4 cxd4 4.♖xd4 ♖f6
5.♖c3 g6 6.♙e3 ♙g7 7.♙c4 0-0 8.f3 ♖c6
9.♗d2 ♙d7 10.0-0-0 ♖c8 11.♙b3 ♖e5
12.h4 h5 13.♙g5 ♖c5 14.♙b1 b5 15.g4 a5
16.♙xf6 ♙xf6 17.gxh5 a4 18.♙d5 e6
19.hxg6 exd5 20.h5 ♙g5 21.f4 ♖c4 22.♗g2
♖e3 23.♗xg5 ♗xg5 24.fxg5 ♖xd1 25.gxf7+
♙xf7 26.♙xd1 ♙g4 27.♙g1 ♙f4 28.♖c6 dxe4
29.♖e7+ ♙f7 30.♖g6 ♙f3 31.♖xe4 ♖c6
32.♖h4 ♙f4 33.♖f6 ♙xh5 34.♖xh5 ♙xh4
35.g6+ ♙e6 36.g7 ♖c8 37.♙c1 ♙xh5 ½-½

**(49) Alcindo Luz Bastos da Silva F
(1261) – Denis Moreira Leite (1176) [C07]**

TCS–SD-0012 InterAjedrez/CXEB (1),
10.04.2007

1.e4 e6 2.d4 d5 3.♖d2 c5 4.exd5 ♗xd5
5.♖gf3 cxd4 6.♙c4 ♗d6 7.0-0 ♖f6 8.♖b3
♖c6 9.♖bxd4 ♖xd4 10.♖xd4 a6 11.♙e1
♗c7 12.♙b3 ♙d6 13.♖f5 ♙xh2+ 14.♙h1 0-0
15.♖xg7 ♙d8 16.♗f3 ♙xg7 17.♙h6+ ♙g6
18.c3 ♖h5 19.♙c1 ♙f4 20.g4 ♖g3+ 21.fxg3
♙xc1 22.♙axc1 b6 23.♙c2+ ♙g7 24.♙e4
♙a7 25.♙c2 ♙b7 26.♙h2 ♙xe4 27.♗xe4
♗b7 28.♙xh7+ ♙g8 29.♗xb7 ♙xb7 30.♙h2
♙d3 31.♙g2 ♙d2+ 32.♙h3 ♙xh2+ ½-½

**(50) Ivan Marques da Silva (1153) –
Denis Moreira Leite (1176) [C45]**

TCS–SD-0012 InterAjedrez/CXEB (1),
10.04.2007

1.e4 e5 2.♖f3 ♖c6 3.d4 exd4 4.♖xd4 ♖f6
5.♖xc6 bxc6 6.♙d3 d5 7.e5 ♖g4 8.0-0 ♙c5
9.♙f4 g5 10.♙g3 h5 11.♙e2 f5 12.exf6 h4
13.♙xg4 hxg3 14.♙h5+ ♙f8 15.hxg3 ♙a6
16.♙e1 ♗xf6 17.♗f3 ♗xf3 18.♙xf3 ♙b8
19.♖d2 ♙xb2 20.♙ec1 ♙e7 21.♖b3 ♙b6
22.a4 ♙c4 23.♙ab1 ♙a2 24.♙e1+ ♙f7
25.a5 ♙xb3 26.axb6 ♙xc2 27.♙bc1 cxb6
28.♙e2 ♙b3 29.♙xa2 ♙xa2 30.♙xc6 b5
31.♙c5 ♙b8 32.♙c7+ ♙f6 33.♙xa7 ♙c4
34.♙d7 ♙e5 35.♙e7+ ♙d4 36.♙e1 b4
37.♙d1+ ♙c5 0-1

(51) Ramiro da Costa Almeida (1285) – Denis Moreira Leite (1176) [C19]

TCS-SD-0012 InterAjedrez/CXEB (1), 10.04.2007

1.e4 e6 2.d4 d5 3.♘c3 ♘b4 4.e5 ♘e7 5.♘f3 c5 6.a3 ♘xc3+ 7.bxc3 ♘d7 8.dxc5 ♘a4 9.♖b1 ♘d7 10.♖xb7 ♘xc5 11.♖b4 ♖a5 12.♙e3 ♘e4 13.♙d3 0-0 14.0-0 ♖ac8 15.♖e1 ♘c6 16.♖a1 ♖fd8 17.♖fb1 ♘xb4 18.axb4 ♖c7 19.♖xa4 ♘xc3 20.♖a1 ♘xb1 21.♖xb1 ♖b8 22.g3 ♖c3 23.♙d2 ♖a3 24.♘d4 ♖dc8 25.♙g2 ♖a4 26.c3 h6 27.♖c1 ♙f8 28.♙c2 ♖e8 29.♖f1 ♖b6 30.♖d3 ♙e7 31.♙e3 ♖c4 32.♖h7 ♖xc3 33.♖xg7 ♙d8 34.♖xh6 ♖xb4 35.♙d2 ♖xc2 36.♙xb4 ♖c4 37.♖d2 ♖a4 38.♙c3 ♙d7 39.h4 ♖a3 40.♘e2 ♖b3 41.h5 ♖b1 42.h6 ♖e4+ 43.f3 ♖b1 44.g4 ♙c7 45.♙d4 a6 46.♖g5 ♙b7 47.♙f2 ♖d3 48.♘d4 1-0

(52) Rogerio Einloft do Amaral (1150) – Denis Moreira Leite (1176) [B14]

TCS-SD-0012 InterAjedrez/CXEB (1), 10.04.2007

1.e4 c6 2.d4 d5 3.exd5 cxd5 4.c4 ♘f6 5.♘c3 e6 6.♘f3 ♘b4 7.cxd5 ♘xd5 8.♖b3 ♘c6 9.♙d3 ♖b6 10.0-0 ♙xc3 11.bxc3 ♖xb3 12.axb3 ♘xc3 13.♙a3 f6 14.♖fc1 ♘d5 15.g3 ♙f7 16.h4 ♙d7 17.♙e4 a5 18.♙c5 g6 19.♙g2 ♘ce7 20.♘d2 b6 21.♙a3 b5 22.♙c5 a4 23.♙c2 ♙c6 24.bxa4 bxa4 25.♙g1 ♖hb8 26.♖a3 h5 27.♘c4 ♘c8 28.♖ca1 ♘cb6 29.♘b2 ♖a5 30.♘xa4 ♘c4 31.♖3a2 ♘d2 32.♖a3 e5 33.dxe5 ♘c4 34.♖3a2 ♙xa4 35.♙d6 ♘xd6 36.exd6 ♘c3 37.♖a3 ♙xc2 38.♖xa5 ♙e6 39.♖e1+ ♙xd6 40.♖a6+ ♙d5 41.♖xf6 ♙f5 42.f3 ♖b4 43.♖a6 ♖d4 44.♙f2 ♘d1+ 45.♙g1 ♘b2 46.♖e8 ♙c4 47.♖b8 ♘d3 48.♖a4+ ♙c3 49.♖b3+ ½-½

(53) Denis Moreira Leite (1176) – Antonio Mario Batista Lima (1150) [D00]

TCS-SD-0012 InterAjedrez/CXEB (1), 10.04.2007

1.d4 d5 2.♙f4 e6 3.e3 ♙d6 4.♙g3 ♘f6 5.♘d2 0-0 6.♙d3 ♘c6 7.♘gf3 ♘b4 8.♙e2 c5 9.c3 ♘c6 10.♖c1 c4 11.b3 b5 12.♖c2 ♖e8 13.♘e5

♙b7 14.f4 ♘e7 15.bxc4 dxc4 16.e4 ♘g6 17.0-0 ♖c7 18.♘xg6 hxg6 19.e5 ♘d5 20.exd6 ♖b6 21.♖f3 f5 22.♖b1 ♘f6 23.♘xc4 ♖a6 24.♘e5 ♖xd6 25.♖xb5 ♙xf3 26.♙xf3 ♖ac8 27.♖b3 ♙h7 28.♙f2 ♖c7 29.c4 ♘d7 30.♘f7 ♖xf4 31.♙e3 ♖h4 32.♘g5+ ♙g8 33.g3 ♖h8 34.♖b7 ♖ec8 35.♘xe6 ♖xb7 36.♖xb7 ♖b8 37.♖xd7 ♖b1+ 38.♙g2 ♖b2+ 39.♙f1 ♖h3+ 40.♙e1 ♖b1+ 41.♙d1 ♖xd1+ 42.♙xd1 ♖f1+ 43.♙d2 ♖g2+ 44.♙c3 1-0

(54) Denis Moreira Leite (1176) – Jorge Andre Pregun (1150) [B21]

TCS-SD-0012 InterAjedrez/CXEB (1), 10.04.2007

1.e4 c5 2.f4 d5 3.exd5 ♘f6 4.♘f3 ♘xd5 5.♙c4 e6 6.0-0 ♙d6 7.d4 0-0 8.♘c3 ♙e7 9.♙xd5 exd5 10.dxc5 ♙xc5+ 11.♙h1 d4 12.♘a4 b6 13.♘xc5 bxc5 14.b4 ♖d5 15.bxc5 ♖d8 16.♙a3 ♘c6 17.♖d3 ♖b8 18.♘e5 ♘xe5 19.fxe5 ♖xe5 20.c6 ♙e6 21.♙c1 ♖bc8 22.♙f4 ♖c5 23.c7 ♖e8 24.♖fb1 ♙c4 25.♖g3 ♙a6 26.♖e1 f6 27.♖b3+ ♙h8 28.♖e6 ♖xe6 29.♖xe6 ♙b7 30.♖d6 ♖d5 31.♖xd5 ♙xd5 32.a3 g5 33.♙d6 ♙g7 34.♖e1 f5 35.♖e5 ♙e4 36.♖b5 d3 37.cxd3 ♙xd3 38.♖e5 ♙f6 39.♙g1 h5 40.h4 gxh4 41.♖d5 ♙e4 42.♙e5+ ♙g5 43.♖a5 ♙g4 44.♖xa7 f4 45.♖a4 ♙f5 46.♖a5 ♙g4 47.♖b5 h3 48.♖b8 ♙f5 49.a4 hxg2 50.a5 ♙g3 51.a6 h4 52.a7 1-0

(55) Denis Moreira Leite (1176) – Antoine Rene S. Rowies (1150) [A68]

TCS-SD-0012 InterAjedrez/CXEB (1), 10.04.2007

1.c4 ♘f6 2.♘c3 g6 3.e4 d6 4.d4 ♙g7 5.f4 0-0 6.♘f3 c5 7.d5 e6 8.♙e2 exd5 9.cxd5 ♙g4 10.0-0 ♘bd7 11.h3 ♙xf3 12.♙xf3 ♖e8 13.♖e1 ♖a5 14.♙e3 b5 15.♙f2 b4 16.♖a4 ♖xa4 17.♘xa4 ♘b6 18.♘xb6 axb6 19.e5 ♘h5 20.♙h4 ♘xf4 21.exd6 ♙d4+ 22.♙f1 f6 23.d7 ♖f8 24.♙g3 ♙e5 25.d6 ♖ad8 26.♙xf4 ♙xf4 27.♙d5+ ♙h8 28.♙c6 ♙xd6 29.♖e8 ♙e5 30.♖b1 ♙g7 31.a3 bxa3 32.bxa3 ♙c7 33.♖be1 ♙e5 34.♖e4 ♙c7 35.♖4e7+ ♖f7 36.♖xf7+ ♙xf7 37.♙e2 f5 38.♙d3 g5 39.♙c4 f4 40.a4 1-0

<< CAMPEONATO BRASILEIRO INDIVIDUAL >>

XVIII-CBI (PO) SEMIFINAL

Diretor: Rogério Einloft do Amaral

E-mail: rogchess@bluebottle.com

GRUPO 01 - Acary 1 Morato - Acary 1 Lima - Acary = Alcindo - Piccoli = Morato - Acary = Segalla - Piccoli = Segalla - Alcindo = Segalla.

As seguintes partidas encerraram com 0-0: Segalla vs Morato - Segalla vs Lima.

Classificados: Natalino C. Ferreira, Fábio B. Piccoli e Alcindo L. B da Silva Filho.

Natalino C. Ferreira conquistou 1/2 norma de MBXP.

GRUPO 02 - Magalhães 1 Gonçalves - Lima 0 Segalla - Velasques 0 Segalla - Segalla = Farias - Lima 0 Gonçalves.

Classificados: José G. M. Segalla, José S. de Magalhães e Marcio T. Gonçalves.

José G. M. Segalla e José S. de Magalhães conquistaram 1/2 norma de MBXP.

GRUPO 03 - Torben 1 Bacila - Reis 1 Bacila - Bacila = Eissler - Torben 0 Farias -

Torben 1 Eissler - Fonseca 1 Eissler - Helcio 1 Bacila - Farias 0 Helcio.

As seguintes partidas encerrou com 0-0: Eissler vs Helcio, Farias vs Eissler, Fonseca vs Bacila e Bacila vs Farias.

GRUPO 04 - Weyrich 1 Amaral - Weyrich 1 Martinho - Weyrich 1 Castro - Amaral 1 Martinho - Amaral 1 Castro - Martinho = Castro - Carlsen = Weyrich - Carlsen = Martinho - Lira 1 Martinho - Lira 0 Amaral - Helcio 1 Torben - Torben 1 Lira - Amaral 0 Torben 1 - Helcio 0 Abdias - Helcio 1 Lira.

Classificados: Milton Weyrich, Abidias N. de Melo Filho e Jorge de Sá Cavalcanti.

Milton Weyrich e Abdias N. de Melo Filho conquistaram 1/2 norma de MBXP.

GRUPO 05 - Coltro 0 Piccoli - Piccoli = Morato - Piccoli 1 Martinho - Portal 0 Piccoli - Martinho 0 Morato - Morato 1 Coltro - Cavalcanti 1 Moraes - Portal = Roberto - Roberto = Piccoli - Coltro 0 Roberto - Coltro 0 Portal - Portal 0 Cavalcanti.

As seguintes partidas encerrou com 0-0: Morato vs Portal.

Classificados: Jorge de Sá Cavalcanti, Francisco J. B. de Moraes e Fábio B. Piccoli.

Jorge de Sá Cavalcanti e Francisco J. B. de Moraes conquistaram 1/2 norma de MBXP.

XIX CBI (EM) FINAL A

Início: 25/10/2006 **Término:** 25/04/2008

Na forma do Artigo 62º § 2º, do RJO do CXEB, este torneio foi prorrogado em 06 (seis) meses, passando o seu encerramento para 25/04/2008.

Diretor: Alberto Francisco Dillenburg

e-mail: dillenburg@sinos.net

Vicente 0 César – José Arnaldo 1 Vicente - José Arnaldo 0,5 César – Torben 0 José Ribamar – Torben 0 Ubirajara.

XIX CBI (SD) FINAL B

Início: 15/11/2006 **Término:** 15/11/2007

Diretor: Alberto Francisco Dillenburg

e-mail: dillenburg@sinos.net

Paulo 0 Marcos – Fausto 1 Paulo - Fábio 0,5 Fausto – Paulo 1 Sérgio – Marcos 0,5 Fábio – Fábio 0,5 Luiz.

XX CBI (EM) Preliminar

Início: 20/05/2006 - Término: 20/05/2008
Prorrogado até 20.05.2008

Grupo 01: Angel 0,5 Jerônimo

Grupo 02: sem ocorrências

Grupo 03: Vidal 1 Jorge - Assunção 1
 Valentim - Assunção 1 Abramides

Grupo 04: Vidal 0,5 Roberto - Pozza 0,5
 Angel

Grupo 05: Villares 1 Bracco - Bracco 0,5
 Roberto - Bracco 0,5 Jerônimo - Angel 0,5
 Roberto

XXI CBI (EM) Preliminar

Diretor: Wagner Ferraro da Costa

E-mail: admFerraro@yahoo.com.br

Grupo 01: Brião 1 Eric - Pozza 0 Eric -
 Pozza 0,5 Brião

Grupo 02: Valentim 0 Baena - Brião 0
 Baena - Valentim 0 Rolim - Baena 0 Rolim

Grupo 03: Valentim 1 Jaime - Assunção 1
 Abramides

Grupo 04: Denis 0 Amaral (art 31) - Denis 1
 Portal (art 15) - Rolimk 1 Portal - Toni 1
 Denis - Toni 0 Rolim - Brião 1 Amaral

Grupo 05: Dillenburg 1 Toni - Angel 0
 Dillenburg - Toni 0 Angel - Eboli 1 Angel -
 Dillenburg 0,5 Eric - Angel 0,5 Pozza - Eric
 0,5 Pozza - Severino 0,5 Angel

<<< TAÇA BRASIL >>>

Diretor da Divisão: Celso Luiz da Silva

Rua Antônio Siqueira, 241-E - Chapecó - SC - 89803-670

E-mail: cl-silva@brturbo.com.br

XX TBI (EM) FINAL

Diretor: Alberto Francisco Dillenburg

e-mail: dillenburg@sinos.net

Marco 0 Fábio.

Grupo 02: sem ocorrências

Grupo 03: sem ocorrências

Grupo 04: Paulo 1 Romain - Romeu 0,5
 Coltro - Noronha 0,5 Vidal - Denis 1
 Romeu - Hécio 0 Alcindo

XXII TBI (PO) SF

Início: 01.02.08 - Final: 01.02.09

Diretor: Ivan Marques da Silva

E-mail: ivanmarquesds@uol.com.br

Grupo 01: Altamir 1 Carvalho - Carvalho 0
 Antônio - Antônio 1 Hécio - Carvalho 0
 Noronha - Carvalho 0 Fausto

XXIII TBI EM SF

Início: 01.02.08 - Final: 01.02.09

Diretor: Ivan Marques da Silva

E-mail: ivanmarquesds@uol.com.br

Grupo 01: Hudson 0,5 Avellán - Eric 0,5
 Avellán - Avellán 0,5 Rogério - Rogério 0,5
 Alcindo - Hudson 0 Mário - Hudson 1
 Jerônimo

Grupo 02: Aroldo 1 Elomar - Rogério 1
Aroldo - Rogério 1 Elomar - Elomar 0
Jerônimo - Marcus 1 Rogério - Elomar 0
Eric - Odilo 1 Gerson - Aroldo 0,5 Marcus -
Aroldo 0,5 Odilo

Grupo 05: Mário 0 Éboli - Ramiro 0,5 Éboli
- Towkan 1 Abramides

Diretor: João Baptista de Carvalho

E-mail:

carvalho_baptista@yahoo.com.br

TBI (EM) P/01-07

18.09.07 A 18.09.8

Natal 1 Agenor - Marcelo Achicar Cury:
Abandonou sem aviso - Art.23 - Mario
Valentim 1 Morato

TBI (EM) P/02-07

26.11.07 A 26.11.08

Natal 1 Luiz Adelar - Antoine 1 Daltro -
Vidal 1 Luis Adelar - Antoine 1 Jjerônimo,
Jjerônimo 1 Daltro, Guelfi 1 Jjerônimo

TBI (PO) P/03 07

20.11.07 A 20.05.09

Abandono sem aviso (Art.23) Ubirajara de
Oliveira Barroso

TBI (PO) P/02-07

01.09.07 A 01.03.09

Salvador 1 Heráclides

TBI (PO) P/01-07

01.09.07 A 01.03.09

Abandono com aviso: Luis Carlos A.
Botelho

<<< TORNEIOS ESPECIAIS >>>

Diretor Divisão: Bianor de Oliveira Neves

Rua Ibituruna,89 – Bloco 1 – Ap. 1208 – Rio de Janeiro – RJ – 20271-021

E-mail: boneves@iq.com.br

Diretor: Jorge André Pregun

E-mail: pregun@iq.com.br

Início: 10/12/2007 Fim: 10/06/2009

Sem alterações

<<< TORNEIOS DE CLASSIFICAÇÃO >>>

Diretor da Divisão: Jaime Luís Henkes.

Rua Eng. José Leal Filho,159. Ap. 402. Maravilha – SC – 89874-000

jaimehenkes@mhnet.com.br

Torneios de Classificação - É permitida a participação simultânea em até três grupos, desde que as inscrições sejam solicitadas dentro do prazo de seis meses, contados a partir do início do primeiro grupo. Após esse prazo, o associado precisará definir a sua categoria no(s) grupo(s) em andamento, antes de solicitar novas inscrições. Se a inscrição se baseia em um direito adquirido recentemente, recomenda-se anexar cópia da Ficha de Habilitação (XEB - 55) ao pedido.

CATEGORIA SUPERIOR - TC/S

O primeiro colocado poderá participar diretamente da próxima Semifinal do CBI.

Diretor: Sergio Gonçalves Barbosa

E-mail: ssbarbo@pop.com.br

O primeiro colocado poderá participar diretamente da próxima Semifinal do CBI.

Grupo (SD) 12: Ramiro 1 Dênis – Einloft 0,5 Dênis – Denis 1 Batista e Denis 1 Pregun - Dênis 1 Rowies

N	Mat.	Ti	Nome	Rating	1	2	3	4	5	6	7	8	9	0	1	PT	SB
1	3096		<u>Dênis</u> Moreira Leite	1176	*	1	0	1	=	1	=	1	1	1	=	7,5	30,25
2	6902		<u>Edmir</u> Barbosa Fernandes	1249	0	C	0	0	0	1	0	0	0	=	0	1,5	2,75
3	137	MN	<u>Ramiro</u> da Costa Almeida	1285	1	1	X	1	1	1	1	=	1	0	=	8,0	35,25
4	5012		Jorge André <u>Pregun</u>	1150	0	1	0	E	0	1	=	0	1	0	=	4,0	11,00
5	6132	MN	Rodrigo Veloso <u>Fargnoli</u>	1261	=	1	0	1	B	1	=	0	1	=	=	6,0	21,50
6	2590		Antônio Mário <u>Batista</u> Lima	1150	0	0	0	0	0	*	0	0	0	0	0	0,0	0,00
7	2586		<u>Alcindo</u> Luz B. da Silva Filho	1195	=	1	0	=	=	1	C	1	=	=	1	6,5	27,25
8	5607		Antonie René S. <u>Rowies</u>	1150	0	1	=	1	1	1	0	X	1	1	=	7,0	27,25
9	303		<u>Ivan</u> Marques da Silva	1153	0	1	0	0	0	1	=	0	E	=	=	3,5	10,25
10	2200		Paulo <u>Bechara</u> Dutra	1150	0	=	1	1	=	1	=	0	=	B	=	5,5	23,50
11	2503		Rogério <u>Einloft</u> do Amaral	1150	=	1	=	=	=	1	0	=	=	=	*	5,5	22,55

Início: 10.04.2007 **Término:** 10.04.2008

Diretor: Sergio Gonçalves Barbosa – ssbarbo@pop.com.br

RM 1188 - Categoria II - 8 pontos = 1/2 Norma de MBXP

O primeiro colocado poderá participar diretamente da próxima semifinal do CBI.

MN: Mestre Brasileiro de Xadrez Postal

Grupo (SD) 13: Jorge 0,5 Dorgival;

Grupo (SD) 14: Rogério Einloft do Amaral – Marcus Antônio Rolim Silva – Jorge André Pregun – Paulo Bechara Dutra – Ivan Marques da Silva – Carlos Roberto Duarte Towkan – Carlos Alberto Jório Éboli – Antoine Rene S. Rowies – Marcos Antônio dos Santos – Francisco José Baena de Moraes e Alcindo Luz Bastos da Silva Filho.

Bechara 0,5 Éboli – Éboli 0 Einloft – Éboli 0 Rowies - Éboli 1 Ivan – Rolim 1 Ivan; Einloft 0 Bechara – Bechara 0,5 Alcindo e Alcindo 0,5 Éboli.

Os dois primeiros colocados, desde que obtenham 3/4 dos pontos em disputa, serão promovidos à Categoria Superior. Quem obtiver menos de 1/3 dos pontos possíveis, voltará à Categoria Aberta. Os demais permanecerão na Categoria Especial.

Diretor: João Baptista de Carvalho

E-mail:

carvalho_baptista@yahoo.com.br

TC/E (EM) 07 - 09.06.07 A 08.06.08

Valentim 0.5 Gerson

CATEGORIA ESPECIAL - TC/E

TC/E (SD) 008 - 17.08.07 A 17.08.08

Sem alterações

Diretor: Sergio Gonçalves Barbosa

E-mail: ssbarbo@pop.com.br

Grupo (SD) 9: Marcos Antonio Natal Gomes – Carlos Rodrigues de Moraes – José Severino de Magalhães – Angel Portal – Alexsandro Dimas Brandão Hudson – Marcelo Moura de Souza – Elomar Gerhardt – Jorge Jerônimo F. dos Santos e Evandro Moreira Nunes.

CATEGORIA ABERTA – TC/A

Os dois primeiros colocados, desde que obtenham 3/4 dos pontos em disputa, serão promovidos à Categoria Especial. Os demais permanecerão na Categoria Aberta.

Diretor: João Baptista de Carvalho

E-mail: carvalho_baptista@yahoo.com.br

TC/A (EM) 16: Priscila 0X0 Marco Aurelio (Art.15 § 4)

TCA (PO) 18: Agenor 1 Ozeias - Elizeu 1 Ozeias

Classificação: 1o.) Agenor 3 pts 2o.) Elizeu 2 pts 3o.) Ozeias 1 pt - Roberto - Normando - Soares e Rizzo = 0

Diretor: Sergio Gonçalves Barbosa

E-mail: ssbarbo@pop.com.br

Grupo (SD) 14: Costa e Silva 0 Masini;

Grupo (SD) 17: Gerardo Avellan – Luiz Fernando do Carmo – Julio Cesar Alberto Moore – José Eduardo Campos Nascimento – Antonio Cordeiro Filho – Uri Eliat Horpaczky e Bruno Oliveria Maroneze;
Uri 0 Carmo - Moore 1 Uri - Uri 0 Campos - Cordeiro 1 Uri - Uri 0 Maroneze - Carmo 0 Maroneze e Avellan 1 Uri

< < < TORNEIOS TEMÁTICOS > > >

Diretor de Divisão: Valdir Tavares Dourado

Caixa Postal 05 - Frederico Westphalen - RS - 98400-000

E-mail: valdirdourado@terra.com.br

SÉRIE T T / G

Diretor: Valdir Tavares Dourado

E-mail: valdirdourado@terra.com.br

TT/G 01 (PO) 002: Brião 1 Agenor (art. 22) - Paulo Henrique Dartibale abandonou com aviso.

TT/G 02 (PO) 006: Martinho 1 Valmari (art. 15) e Valmari 0 Carvalho (art. 15).

TT/G 02 (PO) 002: Brião 0,5 Celso.

INFORMAÇÕES GERAIS

Mudança no setor de cadastro: O novo responsável é: **Jorge André Pregun** – Av. Benedito Castilho de Andrade, 1007 bloco 2 apto. 42 – 13212-070 - Jundiaí-SP – e-mail: pregun@ig.com.br

Ao pagar a anuidade, informe também ao setor de cadastro.

Sala de xadrez do CXEB: <http://www.interajedrez.com/cxeb/sp4.htm>

Soluções

1. V. Melnichenko, 1987

1. Td7!

2. R. Aliovsadzade, USA, 2008

1. Th6! Ameaça	2. Txe5 +	fxe5	3. Bc6≠
	Dxe5	3. Cb4≠	
Tc1 (e1)	2. Cb4 + Rc5	3. d4 ≠	
c5	2. Th4 Ameaça	3. Cc7≠	
	gxh4 (g4)	3. Cf4≠	
	Ce4	3. fxe4≠	
Cxf5	2. Bc6 + Re6	3.Cxc7	

3. L. I. Kubbel – Sahmaty v SSSR, 1939

1. Dc8? 0-0!

1. Dg7! Tf8	2. Dg4	Th8	3. Dc8 Rf8	4. Bxf6≠
		Tf5	3. Db4 Rxd8	4. Dxf8≠

4. G. Drese – Elk Wat Wils Wedstrijd 1948, Prêmio

1. Dg7! Ameaça	2. Cf6 + Bxf6≠
Bf6	2. Bxg4 + Rxg4≠
B ...	2. Dg6 + Rxg6≠
Tc7	2. Dh7 + Txh7≠

5. Walter Diaz, Argentina

- a) 1. Tg4 e4 2. Rh4 Be3 3. Bg3 Th8≠
 b) 1. Rh3 Rc8 2. Bh2 Tg7 3. Th4 Bg2≠

6. Vito Rallo, Itália

1. d6 2. dxe5 3. exd4 4. d3 5. d2 6. d1(C) 7. Cxc3 8. Cd5
 9. Cxf6 10. Ce8 11. Bh8 12. Cg7 Cf6≠

PARTIDA COMENTADA

Saint Amant, Pierre Charles Four - Staunton, Howard

5ª partida do match, Paris, 1843 - [C00]

[Colaboração do sócio Marcelo Bruno Rodrigues]

1.e4 c5 2.f4 Agora obsoleto, mas então rotina (Fine) **e6 3.♘f3 ♘c6 4.c3 d5 5.e5 ♗b6** Labourdonnais costumava jogar f6. Eu preferia 5....d4. (Fine). Assim o bispo adversário em c1 fica firmado e por aí subtrai uma cobertura do peão em d4. Como variante ao lance seguinte das pretas citamos 6....c4. (Meier) **6.♙d3 ♙d7 7.♙c2 ♗c8 8.0-0 ♜h6 9.h3 ♙e7 10.♞h2 f5** Aqui talvez fosse ainda mais forte 10 f6. As pretas não rocam, pois estão incessantemente ocupadas com o adversário em ambas as alas. (Fine) **11.a3 a5 12.a4** Se as sutilezas de alguns destes lances escapam ao leitor, ele não precisa surpreender-se muito: elas também escapam a mim **♜f7 13.d4 h6 14.♗e1** Para prevenir ... g5 (Fine) **g6 15.♞a3** As brancas procuram dar um pouco de ar às suas peças apertadas na ala da dama. (Galignani) **cx d4 16.♞x d4 ♞x d4 17.cxd4 g5 18.♞b5** St. Amant não tem nenhum plano definido (Fine) **♙xb5 19.axb5 ♗c4** Um lance incorreto, pois esta torre, que não deve tomar o peão adversário devido ao bispo ameaçador, será imediatamente compelido a recuar. (Méier) **20.♙d3 ♗c8** Se 20. ... ♗xd4 21. ♙e3. A manobra de Staunton foi uma perda de tempo (Fine) **21.♙e2**

gxf4 22.♗f1 Melhor era ♙xf4 (fine) **♞g5 23.♙xf4 ♞e4 24.♗c1 ♗xc1 25.♗xc1 ♞d7 26.♗e3 ♙g5 27.♙d3 ♗g8 28.♙xe4 dxe4 29.♙xg5 hxg5 30.♗b3** Enquanto as brancas buscam proteger os peões da ala da dama, as pretas apontam seu ataque principal na ala do rei (Galignani) **g4 31.♗d1** Excessivamente cauteloso. Com ♗xf5! Podiam de qualquer modo empatar. (Fine) **gxh3 32.♗xh3 ♗d8** Aqui Staunton comenta: "A última porção do jogo é conduzida com notável cuidado e habilidade por ambos os contendores." Staunton, como muitos outros mestres depois dele, estava habituado a louvar seu adversário quando ele ganhava, assim provando quão bom Staunton foi. Há tempos que mestres enxadristas imemoráveis tem primado em duas coisas: xadrez e álibis. (Fine) **33.d5** As brancas ameaçam com este lance um duplo ao rei e à dama do adversário (Galignani) **♞c8** Não 33... ♗h8 devido a 34.dxe6+ (Fine) **34.♗c3+ ♞b8 35.d6 f4 36.♗c5 e3** Impedindo o rei adversário de escapar (Galignani) **37.♗c2 ♗h4+ 38.♞g1 ♗c8** As pretas poderiam forçar o mate com o avanço do peão do bispo em f4, sem expulsar a dama adversária, sendo a dama agora necessária apenas mediante este lance para bloquear e2, a única casa de fuga do rei e assim mais rapidamente seguir o mate. (Méier) **39.♗e2** Mediante d7 as brancas poderiam retardar o mate (Méier). Perdendo imediatamente, mas não havia boa defesa (Fine) **♗h8 0-1**

TORNEIOS TEMÁTICOS

POSTAL, E-MAIL ou SALA DO CXEB (A escolha é sua!)

Os torneios temáticos podem ser inscritos e jogados pela Sala CXEB:

<http://www.interajedrez.com/CXEB/sp4.htm>

TEMAS EM VIGOR A PARTIR DE JANEIRO DE 2008:

a) TT/I.01 (C 00) DEFESA FRANCESA

1.e4 e6 2. ? jogam as brancas

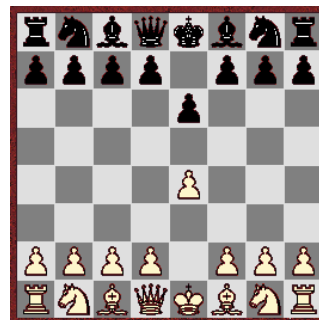
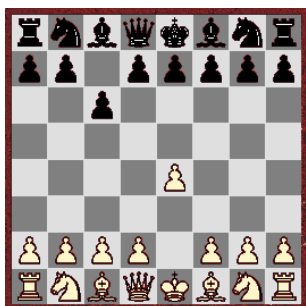

b) TT/I.02 (B 10) DEFESA CARO-KAN

1.e4 c6 2. ? jogam as brancas

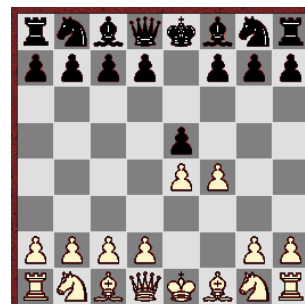

c) TT/I.03 (C 30) GAMBITO DO REI

1.e4 e5 2.f4 ? jogam as pretas



d) TT/I.04 (C 40) GAMBITO LETÃO

1.e4 e5 2.Cf3 f5 3.? jogam as brancas



TORNEIOS TEMÁTICOS TAMBÉM POR E-MAIL E SALA:

Ao inscrever-se em um TORNEIO TEMÁTICO, você deve indicar se deseja jogar por E-mail, Sala do CXEB ou postal. Se você nada indicar, será emparelhado em grupo "Postal" e só poderá usar das facilidades do E-mail se o seu oponente concordar. Para facilitar a rápida formação dos grupos, sempre indique as alternativas, quer em relação ao sistema de disputa (Postal x E-mail) quer em relação ao tema. Os temas são os mesmos e serão identificados da mesma forma, acrescentando-se "EM" às siglas acima, para a modalidade por E-mail (TT/I.1/EM; TT/I.2/EM; TT/I.3/EM e TT/I.4/EM).

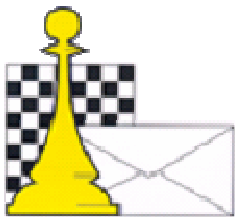

FICHA ÚNICA DE INSCRIÇÃO EM TORNEIO

MATRÍCULA CATEGORIA RATING.....
NOME.....
E-MAIL.....
ENDEREÇO
CEP CIDADEUF.....
TELEFONE

Solicito minha inscrição emgrupos do Torneio

Versão: ☐ POSTAL ☐ E-MAIL ☐ SERVIDOR

Onde foi obtido o direito à disputa desta fase ou torneio?

ATENÇÃO: Não há taxa de inscrição nos torneios nacionais.

ASSINATURA

Anexo cheque nº

Do banco

No valor de

Referente à taxa de inscrição em torneios internacionais e para o pagamento de:

.....

Remeter esta ficha para:

CXEB Setor de Inscrições: João Eduardo P. Abramides

Rua João Reis Ramalho, 216 – CEP 57052-270 – Maceió-AL

E-mail: jabramid@terra.com.br

INSCREVA-SE TAMBÉM PELA SALA CXEB: <http://www.interajedrez.com/CXEB/sp4.htm>

OU PELA PÁGUINA NA INTERNET: <http://www.cxeb.org.br/ins-onli.htm>

INSTRUÇÕES PARA INSCRIÇÃO EM TORNEIOS

Para participar dos torneios do CXEB, os jogadores devem preencher esta Ficha de Inscrição Única. **É indispensável o associado indicar o número da Matrícula. Os não-associados devem preencher esse campo com “N”.**

INFORMAÇÕES SOBRE TORNEIOS

Torneios de Classificação, Temáticos e Internacionais

Vide informação pertinente na contra-capla da Revista. Os jogadores que se inscreverem nos Torneios de Classificação devem anexar a **Ficha de Habilitação (xeb-55)** fornecida pelo Diretor do Torneio, para os casos de direito adquirido antes da oficialização do resultado final do evento em que se obteve acesso para disputar a categoria subsequente.

Campeonato Brasileiro Individual - CBI

Torneio anual restrito aos associados do Clube, com acesso na Fase Preliminar unicamente a jogadores sócios do CXEB.

Na Fase Semifinal, há acesso direto a jogadores classificados em outras competições do próprio CXEB, da CADAP e da ICCF. As Fases Semifinal e Final, são computáveis também para rating da ICCF. Este torneio é disputado na versão postal, nos anos pares; e por meio eletrônico, na versão por E-mail, nos ímpares. Na Fase Preliminar, é permitida a inscrição em até 3 grupos e, na fase semifinal, em até 2 grupos, desde que adquirido tal direito.

Taça Brasil - TB

Torneio acessível, na Fase Preliminar, a associados de qualquer categoria e a não-associados. A participação nas demais fases - semifinal e final - exige a filiação ao CXEB dos não-sócios. **Na fase preliminar, é permitida a inscrição em até 3 grupos** e, na fase semifinal, em até 2 grupos, desde que adquirido tal direito.

Campeonato Brasileiro por Equipes – CBE e Taça Brasil por Equipes - TBE

As informações referentes a estes torneios serão publicadas na Revista, antes do início das respectivas fases preliminares.

Campeonatos Estaduais Individuais - CEI

Torneio acessível, na Fase Preliminar, a associados de qualquer categoria e a não-associados. A participação nas fases subseqüentes exige a filiação ao CXEB. **Na fase preliminar, é permitida a inscrição em até 3 grupos** e, na fase semifinal, se houver, em até 2 grupos, desde que adquirido tal direito. A vinculação do participante com o Estado será feita pelo seu endereço **no ato da inscrição**, podendo ele continuar a disputar todas as fases subseqüentes do evento se mudar de domicílio, no país, durante a realização do torneio. O número mínimo de inscritos para viabilizar um CEI é o de nove jogadores. Não sendo atingido esse número mínimo de participantes, o evento será cancelado.

Torneios Especiais: Veteranos, Feminino, Juventude

Torneios acessíveis, na Fase Preliminar, a associados de qualquer categoria e a não-associados. A participação nas fases subseqüentes exige a filiação ao CXEB. **Na fase preliminar, é permitida a inscrição em até 3 grupos** e, na fase semifinal, se houver, em até 2 grupos, desde que adquirido tal direito. O torneio de Veteranos, a sua vez, é destinado a todos os que tenham completado 50 anos até a data do início da fase preliminar do torneio. O torneio Feminino é oferecido a enxadristas de qualquer idade. O torneio Juventude é dedicado aos jovens em geral que não tenham completado 19 anos até a data do início da fase preliminar do torneio.

PRÉ-QUALIFICAÇÃO

A inscrição em alguns Torneios/Fases de Torneios pode ser condicionada à pré-qualificação. Por exemplo: classificação em fase anterior, pontuação mínima em fase anterior etc; para esses casos, é necessário informar as condições da qualificação no campo “Onde foi obtido o direito à disputa desta Fase ou Torneio?” ou, simplesmente, juntar ao envio a ficha xeb-55.

TAXAS DE INSCRIÇÃO

Torneios nacionais: não há taxa de inscrição;

Torneios internacionais: consultar tabela inserida na revista.

(LEVA O XADREZ, TRAZ O AMIGO)

PROPOSTA DE SÓCIO

Nº					
----	--	--	--	--	--

1 – Nome

2 – Endereço para correspondência

CEP

Estado

Cidade

[illegible][illegible]

E-mail: _____

3 – Profissão _____ Estado Civil _____

Nascido em _____ Data do nascimento _____

(Cidade, Estado e País)

4 – Residência _____

5 – Nome e endereço do Clube onde joga Xadrez _____

6 – Jogou ou joga Xadrez Postal? _____ Desde quando? _____

7 – Como tomou conhecimento do CXEB?_____

Local e Data

Assinatura

INSTRUÇÕES PARA PREENCHIMENTO DESTA PROPOSTA

- Preencha à máquina ou em letra de forma;
- Junte à proposta um cheque nominativo ao Clube de Xadrez Epistolar Brasileiro, correspondente à sua 1ª anuidade;
- A proposta deverá ser enviada ao Presidente: Dorgival Olavo Guedes Júnior – Rua Júlia de Freitas Coutinho, 255 - CEP 30860-120 – Belo Horizonte-MG
- Solicitamos-lhe indicar abaixo os nomes e endereços de alguns dos seus amigos que poderiam jogar xadrez por correspondência, para prévio contato.

Todos os dados constantes nesta proposta serão de uso confidencial e restrito ao CXEB.

XEB 98/2004



CLUBE DE XADREZ EPISTOLAR BRASILEIRO (LEVA O XADREZ, TRAZ O AMIGO)

O QUE É O XADREZ POSTAL? - É a prática do xadrez por correspondência.

COMO PRATICÁ-LO? - Os jogadores enviam seus lances por carta, aerograma, cartão postal, fax ou por E-mail, provedor ou ainda por outro meio a ser criado ou referendado pelo Clube, usando os mesmos sistemas usuais de anotação do *xadrez ao vivo*:

Descritivo – 1.P4R P4R 2.C3BR C3BD, **Algébrico** – 1.e4 e5 2.Cf3 Cc6 ou **Numérico** – 1. 5254 5755 2. 7163 2836. O Sistema Numérico é muito usado nas competições internacionais. Nos torneios nacionais, a sua vez, recomenda-se o uso do Sistema Algébrico. Os torneios são regidos por regulamentos e regras próprias que estabelecem, entre outras condições, o Tempo de Reflexão (total dos dias que são permitidos para refletir e responder o lance do adversário, a cada série de 10 lances), e a duração dos torneios, em geral de um ano e meio, se por carta; um ano, se por E-mail. O jogador enfrentará, simultaneamente, todos os parceiros do seu grupo.

COMO FAZER PARA PRATICÁ-LO? - No Brasil, o xadrez postal é dirigido pelo Clube de Xadrez Epistolar Brasileiro - **CXEB**, reconhecido pela Confederação Brasileira de Xadrez (**CBX**), filiado à Internacional Correspondence Chess Federation (**ICCF**), entidade internacional do xadrez postal, e à Confederación Americana de Ajedrez Postal (**CADAP**), que representa a ICCF na América Latina.

COMO ASSOCIAR-SE AO CXEB? - Basta preencher a proposta de sócio, no verso, e remetê-la ao CXEB-Escritório, com o pagamento da primeira anuidade.

PAGA ALGUMA TAXA? - Sim, uma contribuição anual de R\$72,00. O pagamento pode ser feito por meio de cheque comum, cruzado, nominativo ao CXEB, ou de depósito em conta-corrente do Clube, com o posterior envio da cópia do depósito à Tesouraria, para identificação do crédito.

O QUE OFERECE O CXEB? - Torneios! Amigos! Diversão de Primeira Qualidade! Veja:

a) TORNEIOS DE CLASSIFICAÇÃO – TC - Torneio no qual o associado define a sua categoria no Clube: Torneio de Classificação da Categoria Aberta (TC/A), Torneio de Classificação da Categoria Especial (TC/E) ou Torneio de Classificação da Categoria Superior (TC/S). O primeiro torneio é formado com grupos de 7 participantes e o segundo e o terceiro são torneios formados com grupos de 11 jogadores. Os dois primeiros colocados de cada grupo são promovidos à categoria seguinte (exceto na Superior), desde que atinjam no mínimo 3/4 dos pontos possíveis; os que não obtiverem 1/3 dos pontos possíveis voltam à categoria imediatamente anterior (não há rebaixamento no TC/A). Ao inscrever-se em um TC pela primeira vez, o associado deverá disputar um TC/A. É permitido jogar, simultaneamente, até 3 grupos da mesma categoria, desde que a inscrição seja realizada no máximo em até 6 meses após o início do primeiro grupo.

b) TORNEIOS TEMÁTICOS - Grupos com 7 participantes, estes torneios têm início sempre que se completa um grupo de uma determinada Abertura e não há limite de inscrição em grupos de mesmo tema ou de temas distintos. Os temas disponíveis são divulgados na Revista Brasileira de Xadrez Postal - RBXP, e são renovados anualmente.

c) CAMPEONATO BRASILEIRO INDIVIDUAL - Torneio anual restrito aos associados do Clube, com acesso na Fase Preliminar unicamente a jogadores sócios do CXEB. Na Fase Semifinal, há acesso direto a jogadores classificados em outras competições do próprio CXEB, da CADAP e da ICCF. As Fases Semifinal e Final, são computáveis também para rating da ICCF. Este torneio é disputado na versão postal, nos anos pares; e por meio eletrônico, na versão por E-mail, nos ímpares.

d) TAÇA BRASIL - Torneio anual acessível aos não-associados e aos associados do Clube, independentemente da categoria a que pertençam. É disputado na versão postal, nos anos ímpares; e por meio eletrônico, na versão por E-mail, nos pares. Uma das maiores competições do xadrez postal mundial!

e) XADREZ EPISTOLAR RÁPIDO - Torneios de 10 meses de duração, com regras próprias. Uma novidade mundial, exclusiva do CXEB! Vale a pena experimentar.

f) OUTROS TORNEIOS - Realizamos ainda: Torneios por Equipes, Torneios para Veteranos, para Jovens (em geral) e para Mulheres, Campeonatos Estaduais e Competições Internacionais. Veja o calendário dos Torneios na Revista.

g) TORNEIOS ELETRÔNICOS – Têm a duração de 12 meses (os torneios postais, como já informado, 18 meses). Há ainda a possibilidade de jogar-se os torneios específicos da Categoria Postal utilizando-se o E-mail, desde que haja mútuo acordo entre os jogadores. **Atenção:** a recíproca, no entanto, é proibida.

COMO PARTICIPAR DOS TORNEIOS? - Consulte a seção *Serviços - Informações – Inscrições*, na Revista. Os inscritos em qualquer torneio recebem o emparelamento com nome e endereço de seus adversários, datas do início e término da competição e outras informações pertinentes.

MAIS ALGUMA COISA? - Sim, a cada dois meses os associados recebem, gratuitamente, uma revista contendo os resultados dos torneios, partidas, artigos e muitas informações úteis. Também o clube disponibiliza um endereço exclusivo na Grande Rede, sem restrições de acessibilidade. *Visite-nos.*

Home-page: <http://www.cxeb.org.br>

E-mail: contato@cxeb.org.br
