

# REVISTA BRASILEIRA DE XADREZ POSTAL

Fundado em 14/02/69

ANO XXIV - Nº 146 Março - 2008



Inscrições abertas:

**CADAP XXIII Zonal Etapa PRELIMINAR**

**CADAP XXII Zonal Etapa SEMIFINAL**

**CANDIDATOS 2008**

Detalhes na página 13

## SERVIÇOS - INFORMAÇÕES - INSCRIÇÕES

CXEB: [www.cxeb.org.br](http://www.cxeb.org.br) e-mail: [contato@cxeb.org.br](mailto:contato@cxeb.org.br)

**Inscrições:** Devem ser efetuadas por meio da **FICHA ÚNICA DE INSCRIÇÃO EM TORNEIO** ou pelo link <http://www.cxeb.org.br/pficinsc.htm> ou ainda na sala do CXEB <http://www.interajedrez.com/CXEB/sp4.htm>.

**Torneios de Classificação:** É permitida a participação simultânea em até três grupos, desde que as inscrições sejam solicitadas dentro do prazo de seis meses, contados do início do primeiro grupo. Após esse prazo, o associado precisará definir sua categoria no(s) grupo(s) ainda em andamento, antes de solicitar novas inscrições. Entretanto, se a inscrição baseia-se em um direito adquirido recentemente, recomenda-se anexar ao pedido cópia da Ficha de Habilitação (XEB - 55), a ser solicitada ao DT, relativo ao grupo em que se obteve o direito.

**Torneios Temáticos:** Não há limite à participação simultânea em vários grupos de mesmo tema ou de temas diferentes.

**Torneios Internacionais:** Consultar o Delegado do Brasil junto à ICCF – Márcio Barbosa de Oliveira – [marbol@attglobal.net](mailto:marbol@attglobal.net) - Rua Cândido Gaffree 135 – Rio de Janeiro – RJ – 22291-080 - para obter informações sobre os torneios disponíveis. A taxa de inscrição é informada em outra parte desta edição.

**Alterações de Endereços:** As mudanças, acertos de endereços e de nomes devem ser comunicados, de imediato, ao DT, a seus adversários e ao setor de cadastro: **Jorge André Pregun** <[pregun@ig.com.br](mailto:pregun@ig.com.br)> Av. Benedito Castilho de Andrade, 1007, bl.2 apto. 42 – 13212-070 – Jundiaí-SP

**Indicação da Matrícula:** A aposição da matrícula dos associados em todas as correspondências dirigidas ao Clube e aos DT facilita e agiliza no tratamento dos assuntos.

**Acionamento das Comissões: de Ética e de Recursos:** Os processos, acompanhados da taxa de **R\$6,00**, por recurso, devem ser encaminhados a **Márcio Barbosa de Oliveira** (Rua Candido Gaffree, 135 – Rio de Janeiro – RJ – 22291-080. E-mail: [marbol@attglobal.net](mailto:marbol@attglobal.net)), observados os regulamentos próprios de cada Comissão, principalmente quanto a prazos (15 dias para a Comissão de Recursos e 30 dias para a Comissão de Ética, contados da recepção da decisão de que se quer recorrer) e quanto ao nº de vias (6 vias em ambos os casos). Os Recursos contra as decisões dos Diretores de Torneios **devem ser encaminhados** ao DGT **Paulo Roberto T. Marczykoski** – Rua Dr. Nascimento, 261 – apto. 403 – Rio Grande-RS – 96200-300 E-mail: [paulo.rt.marczykoski@gmail.com](mailto:paulo.rt.marczykoski@gmail.com), no prazo de 15 dias, contados da recepção da decisão de que se quer recorrer (neste caso, apenas com o envio de 1 cópia da decisão de que se recorre).

**Setor de Rating:** As consultas sobre rating deverão ser dirigidas a **Sérgio Luiz de Souza** (Av. Rio Doce, 2449 – Ilha – Governador Valadares – MG – 35020-500. E-mail: <[serjaols@gmail.com](mailto:serjaols@gmail.com)>) O rating é calculado três vezes ao ano (janeiro, maio e setembro).

**Setor Adjudicação (SETADJ):** Este setor é coordenado pelo Diretor: **Sérgio Gonçalves Barbosa** (Caixa Postal 323 – Rio de Janeiro – RJ - CEP 20010-974 – E-mail: [ssbarbo@pop.com.br](mailto:ssbarbo@pop.com.br)), a quem deverão ser endereçadas **unicamente pelos diretores dos torneios**, as partidas destinadas à adjudicação. A taxa de adjudicação (por partida e por jogador) é de **R\$ 3,60** e deve ser remetida **pelo jogador ao Diretor do Torneio**, juntamente com as análises e o diagrama da posição no momento em que a partida foi suspensa. **O DT**, a sua vez, **somente enviará ao SETADJ** o formulário com as análises dos jogadores e o cheque ou cópia do respectivo depósito.

**Diretor Financeiro:** Os contatos e as comunicações com a Tesouraria devem ser feitos com o Diretor Financeiro: **Natalino Constâncio Ferreira** - Rua Leopoldo de Passos Lima, 72 - 05271-000 - São Paulo – SP – E-mail: [natalino@puma.com.br](mailto:natalino@puma.com.br)

---

**R B X P - nº 145****ÍNDICE****INFORMES**

<b>Pesquisa CXEB</b>	<b>03</b>
<b>Informe da Área Internacional</b>	<b>13</b>
<b>Torneios com inscrições abertas</b>	<b>18</b>
<b>Taxas Internacionais</b>	<b>39</b>

**SEÇÕES E ARTIGOS**

<b>Solucionismo</b>	<b>04</b>
<b>Defesa Índia do Rei (E90)</b>	<b>06</b>
<b>Campeonato Sergipano Absoluto</b>	<b>16</b>
<b>Soluções do "Solucionismo"</b>	<b>17</b>
<b>Partidas Postais</b>	<b>19</b>
<b>Estudos de Finais</b>	<b>27</b>
<b>Bobby Fischer</b>	<b>32</b>

**TORNEIOS**

<b>Campeonato Brasileiro Individual</b>	<b>35</b>
<b>Taça Brasil</b>	<b>36</b>
<b>Torneios Especiais</b>	<b>37</b>
<b>Classificação</b>	<b>37</b>
<b>Temáticos</b>	<b>39</b>

**CXEB****Clube de Xadrez Epistolar Brasileiro****Presidente de Honra:**

Ubirajara de Oliveira Barroso

**Diretoria 2007/2009:****Presidente:**

Dorgival Olavo Guedes Júnior

**Vice-Presidente:**

Márcio Barbosa de Oliveira

**Diretor Administrativo:**

Valdir Tavares Dourado

**Diretor Financeiro:**

Natalino Constâncio Ferreira

**Diretor Geral de Torneios:**

Paulo Roberto T. Marczykoski

**Diretor da Área Internacional:**

Paulo Cezar Oliveira Tortora

**Diretor de Publicações:**

Jorge André Pregun

**Diretor de Divulgação:**

Marcos Antônio dos Santos

**Conselho Consultivo:****Presidente:** Ubirajara de Oliveira Barroso.

**Membros Natos:** Antônio Carlos Raposo, João Alberto Correia da Silva, José Joaquim de Amorim Neto, Milton Gonçalves Sanchez, Nelson Lopes da Silva, Pedro Luiz de Oliveira Costa Neto, Torben Erik Carlsen, Lair Válio Alves, Alberto Pinheiro Mascarenhas, Romeu Edgar Mundstock, Dieter Hans Bruno Koll e Jorge André Pregun

**Membros Eleitos:** João de Deus Carvalho, João E P Abramides, Abdias Neves de Melo Filho

**Conselho Fiscal:**

Titulares: Ailton José de Faria, Alberto Francisco Dillenburg, Paulo Roberto P. Fonseca.

**CAPA:** O sócio do CXEB Vidal Silva Júnior (esquerda), recebendo do Presidente da Federação Sergipana de Xadrez, Ney Lúcio dos Santos, a taça pela conquista do Campeonato Sergipano Absoluto de 2007.

**RBXP - REVISTA BRASILEIRA DE XADREZ POSTAL**

EDITADA BIMESTRALMENTE PELO CLUBE DE XADREZ EPISTOLAR BRASILEIRO

E-mail: [contato@cxeb.org.br](mailto:contato@cxeb.org.br)Home-page: <http://www.cxeb.org.br>

**Redator:** Jorge André Pregun (Av. Benedito Castilho de Andrade, 1007 Bloco.2 apto. 42 – Jundiaí-SP – 13212-070 – e-mail: [revista@cxeb.org.br](mailto:revista@cxeb.org.br) )

**Colaboradores:** Sérgio Gonçalves Barbosa, Warner Bruce Cover e Nelson Lopes

*Todo material destinado à publicação na RBXP deve ser enviado ao Redator.*

Tiragem desta edição: 150 exemplares eletrônico e 150 impressos

## PESQUISA CXEB

Foi feita no início deste ano uma pesquisa com todos os sócios ativos do CXEB, solicitando a opinião deles sobre possíveis mudanças no regulamento e nos torneios.

Recebi 137 respostas dos 279 sócios ativos da época (49%). Os votos de abstenção são os dos sócios que responderam a pesquisa, mas preferiram não votar na pergunta considerada.

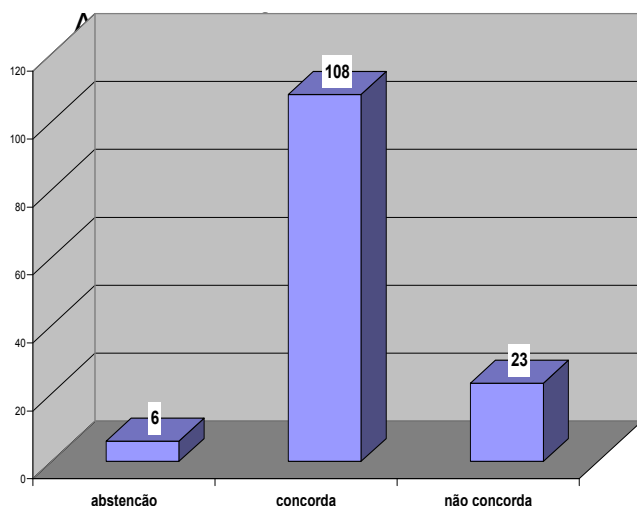

1) Desativação dos torneios por e-mail. O CXEB somente promoverá torneios nas versões SERVIDOR (sala CXEB e webchess-ICCF) e POSTAL (por carta).

Motivo: Quem possui e-mail tem preferido jogar torneios pelo servidor e até torneios em que a fase preliminar foi por e-mail, os sócios tem solicitado para passar para o provedor.

2) As partidas em torneios que decidam títulos, classificações e normas seriam jogadas até o final, não sendo levadas à adjudicação e sim decididas no tabuleiro. Somente após decididos os títulos, classificações e normas disputados no torneio, é que seriam levadas à adjudicação as partidas restantes, não encerradas.

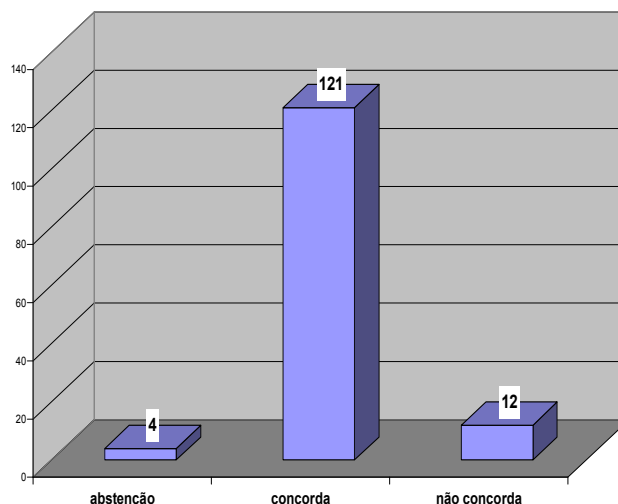

Motivo: Ficaria compatível com sistema adotado pela ICCF que já pratica este método e que é uma maneira justa e indiscutível de decidir os torneios.

Considero os comentários feitos o mais importante desta pesquisa. Com eles conseguimos descobrir algumas falhas de comunicação e compreender os motivos que levam os sócios a optarem por uma modalidade de torneio. Com base nestes comentários a Diretoria do CXEB conseguirá tomar a uma melhor decisão para as questões levantadas.

Jorge André Pregun – Diretor de Publicações e Cadastro

## Solucionismo (19)

Pedro Luiz de Oliveira Costa Neto - [politeleia@uol.com.br](mailto:politeleia@uol.com.br)

Rua Alves Guimarães, 408/104 – CEP 05410-000 – São Paulo - SP

Volto a convidar os leitores da coluna a interagirem comigo, dando as críticas e sugestões que julgarem adequadas. A falta desse contato deixa este editor com a pulga atrás da orelha, a se indagar se ainda há, no âmbito do CXEB, interessados na questão. Ao contrário, um retorno significativo será de bom alvitre para melhor se adequar a coluna aos interesses dos seus leitores.

Quanto aos problemas de hoje, a única observação a fazer refere-se ao número 6, que aí está muito mais para ser apreciado do que para ser resolvido.

O IX CBS – Campeonato Brasileiro de Soluções estendeu-se de 20 de outubro de 1988 a 30 de julho de 1989, com organização da UBP e coordenação geral de Caetano Belliboni. Teve 67 participantes na primeira fase (8 problemas  $\neq$  2, diretos), 21 participantes na segunda (2  $\neq$  2, 1  $\neq$  3, um estudo, 2 H $\neq$ 2 e 2 S $\neq$ 2) e 6 participantes na final ao vivo (10  $\neq$  2). O campeão foi Luiz Roberto G. da Costa Júnior (SP) – primeiro paulista campeão! – seguido de Eugene A. Zavalin (RJ) e Sérgio Milward (RJ).

As partidas e artigos candidatas a publicação na RBXP, devem ser enviadas ao editor: **Jorge André Pregun** (Av. Benedito C. Andrade, 1007- Ap. 42 – Bloco 2 – Jundiaí – SP 13212-070) E-mail: [revista@cxeb.org.br](mailto:revista@cxeb.org.br)

**Atenção: O valor da anuidade é de R\$72,00**

**Conta do CXEB: Banco do Brasil (001)**

**Agência 3559-9 (USP) - Conta: 5018-0**

**CNPJ: 73.558.959/0001-10**

**Cópia do comprovante** de depósito bancário deverá ser remetido ao

**Diretor Financeiro: NATALINO CONSTANCIO FERREIRA** – Rua Leopoldo de Passos Lima 72 São Paulo – SP – CEP 05271-000 - ou via e-mail - [natalino@puma.com.br](mailto:natalino@puma.com.br): e um aviso ao Setor de Cadastro:

**Jorge André Pregun** – (Av. Benedito Castilho de Andrade, 1007 bl. 2 apto. 42 – 13212-070 – Jundiaí-SP – e-mail: [pregun@ig.com.br](mailto:pregun@ig.com.br) )



## Problemas



1) ≠ 2



2) ≠ 3

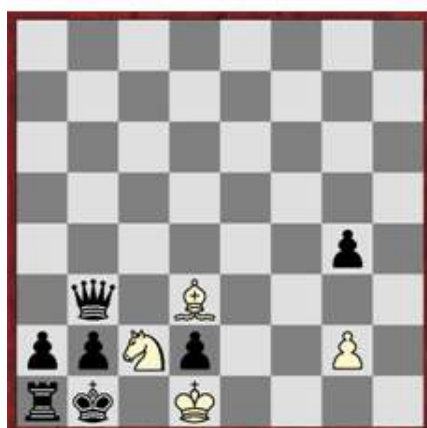

3) ≠ 4



4) H ≠ 2

a) Diagrama b) Rg7 → c2



5) S ≠ 2



6) S ≠ 13

## DEFESA ÍNDIA DO REI (E90)

**Larsen,Bent – Tatai,Stefano [E90]**

1967 – [Ocampo Vargas,Raúl]

**1.d4 ♖f6 2.c4 g6 3.♗c3 ♕g7 4.e4 d6**  
**5.♗f3 0-0 6.♕e3 ♗bd7** [6...♗g4 7.♕g5  
 h6 (7...f6 8.♕d2 e5 9.h3 exd4 (9...♗h6  
 10.♕e2) 10.♗xd4 ♗e5 11.♕e2 ♗bc6  
 12.♗xc6 bxc6 13.0-0 ♕e6 14.b3 f5  
 15.f4 ♗f7 16.♖c1± ) 8.♕h4 (8.♕c1)  
 8...♗c6 (8...c5 9.d5 a6 10.a4 ♗d7  
 (10...♖a5 11.♖a3! ) 11.♕e2 ♗gf6  
 12.♗d2 ♖b6 13.♖c2 ♗e5 14.a5 ♖c7  
 15.f4± ♗eg4 16.♗d1 ♗e8 17.♖a3 ♗gf6  
 18.0-0 ♗h7 19.♗h1 ♖b8 20.♗e3 ♕d4  
 21.♗f3 ♗ef6 22.e5± ) 9.h3 ♗f6 10.d5  
 ♗b8 11.♕e2 ♗bd7 12.0-0 ♗h5 13.♗d4  
 ♗f4 14.♕g4 ♗c5 15.♕xc8 ♖xc8 16.♖d2  
 e5 17.♗de2 f5= ; 6...e5 7.dxe5 (7.d5  
 ♗bd7 (7...♗g4 8.♕g5 f6 9.♕d2 f5 (9...c5  
 10.dxc6 ♖b6; 9...♗h6 ) 10.h3∞  
 (10.♗g5) ) 8.♗d2 ♗c5 (8...♗e8 9.g4!  
 c5 10.h4 ♗df6 11.♕e2 ♗c7 12.g5 ♗fe8  
 13.a3± ) 9.♕e2 (9.b4 ♗a6 10.a3 ♗g4)  
 9...a5 10.g4 c6 (10...♕xg4?! 11.♕xg4  
 ♗d3+ 12.♗f1 ♗xb2 13.♖e2 ♗xg4  
 14.♖xg4 f5 15.♖h3 f4 16.♕c5!± dxc5  
 17.♖b1 ) 11.g5 ♗fd7 (11...♗e8 12.h4 f5  
 13.gxf6 ♗xf6 (13...♕xf6 14.h5 ♕g5  
 15.♕xc5 dxc5 16.hxg6 hxg6 17.♗f3 ♕f4  
 18.dxc6! ♖xd1+ 19.♖xd1 bxc6 20.♗a4±  
 ) 14.h5 ♗xh5 (14...gxh5 15.♕xc5 dxc5  
 16.♕xh5±) 15.♕xc5 dxc5 16.♕xh5±)  
 12.h4 f5 13.gxf6 ♕xf6 14.h5 ♕g5∞)  
 7...dxe5 8.♖xd8 ♖xd8 9.♗d5 ♖d7 **a)**  
 9...♗e8 10.0-0-0 ♖d7 11.♕e2 a6  
 12.♗c3 f6 13.c5! ♖xd1+ 14.♖xd1 ♕e6  
 15.♗d2 ♗d7 16.♗b3 ♖c8 17.♕c4 ♕xc4  
 18.♖xd7± ; **b)** 9...♗xd5 10.cxd5 c6  
 11.♕c4 cxd5 (11...b5 12.♕b3 ♕b7  
 13.♖c1! cxd5 (13...a5 14.a3!± ) 14.♖c7  
 ♖d7 15.♖xb7 ♖xb7 16.♕xd5+–) 12.♕xd5  
 ♗c6 (12...♗d7 13.0-0-0 ♗f6? 14.♕xf7+)

13.♕xc6 bxc6 14.0-0 f5 (14...a5 15.♖fc1  
 ♕e6 16.♗g5 ♕d7 17.♖c2±) 15.♖fc1 a5  
 16.♖c5 a4 17.♖ac1 ♖b8 18.♗xe5 ♕xe5  
 (18...♖xb2 19.♗xc6 ♖e8 20.♗d4±)  
 19.♖xe5 ♖xb2 20.h4 ♖b4 21.♕g5 ♖f8  
 22.♕h6 ♖d8 23.♖e7 ♖xe4 24.♖g7+ ♗h8  
 25.♖a7!± ; 10.♗xf6+ **a)** 10.♗xe5? ♗xd5  
 11.♗xd7 ♗xe3+; **b)** 10.0-0-0 ♗c6  
 (10...c6!? 11.♗c7 ♖xc7 12.♖d8+ ♕f8  
 13.♕c5 ♗fd7 14.♕d6 ♗a6 15.c5 ♗axc5  
 16.♕xc7 ♗e6∞) 11.♕d3 ♗g4 12.♕c5  
 ♗d4 ; 10...♕xf6 11.c5 ♖d8 **a)** 11...♖e7  
 12.0-0-0 ♗c6 13.♕c4 ♕g4 14.♕d5 ♗d8  
 15.h3 (15.♗c2) 15...♕xf3 16.gxf3 c6  
 17.♕c4 ♗e6 18.♖d6± ; **b)** 11...♗c6  
 12.♕b5 (12.♕c4) 12...♖d8 (12...a6  
 13.♕xc6 bxc6 14.♖d1 a5 15.♖xd7 ♕xd7  
 16.♗d2 ♕g7 17.♗c3 f5 18.♖d1 ♕e6 )  
 13.♕xc6 bxc6 14.♗d2!? (14.♖d1 ♕a6  
 (14...♖xd1+ 15.♗xd1 ♕e6 16.♗c2 ♕g7  
 17.♖d1 f6 18.♖d3 ♕f8 19.♗d2± ;  
 14...♕e6) 15.♖xd8+ ♖xd8 16.♗d2 ♕e7  
 17.h4 ♖b8 18.b3 f5 19.♗f3 f4 20.♕d2  
 ♕xc5 21.♗xe5 ♖e8 22.♗d7 ♖xe4+  
 23.♗d1 ♕e2+ 24.♗c2 ♕d4+ ) 14...♕e6  
 15.♗e2 a5 16.b3 ♖db8 17.♗d3 ♕e7  
 18.♗c4 f6 19.♗c3± ; 12.♕c4 ♗g7  
 (12...♗c6 13.♗g5 (13.♗e2 ♕g4  
 14.♖hd1 ♗d4+ (14...♖xd1 15.♖xd1 ♖d8  
 16.♕d5±) 15.♕xd4 exd4 16.♗d3 c6  
 17.b4± ) 13...♕xg5 14.♕xg5 ♖d4 15.♕d5  
 ♗b4 16.♕e3 ♗c2+ 17.♗e2 ♖xd5  
 18.exd5 ♗xa1 19.♖xa1± ) 13.♕d5 ♗c6  
 14.0-0-0 ♗d4 15.♗xd4 exd4 16.♕f4 c6  
 17.♕c4 b6 18.♕d6 bxc5 19.♕xc5± ] **7.h3**  
**c6** [7...e5 8.d5 ♗c5 9.♗d2 a5 10.g4  
 (10.♕e2 ♗fd7 11.g4 f5 12.gxf5 gxf5  
 13.exf5 ♗f6 14.♖c2 e4 15.0-0-0 ♕xf5= )  
 10...♗e8 11.♖c2 ♕f6 12.♗f3 ♗g7 13.0-  
 0-0 b6 14.♕e2 ♕e7∞ ] **8.♕e2 e5 9.d5**  
**cx d5 10.cxd5 ♗h5 11.g3 ♗hf6 12.g4**

**♠c5 13.♠d2 a5 14.h4 ♠d7 15.g5 ♠e8**

# **Larsen,Bent – Ardianshaj,Haji [E90]**

1973 – [Ocampo Vargas,Raúl]

**1.d4 ♠f6 2.c4 g6 3.♠c3 ♠g7 4.e4 d6 5.♠f3 0-0 6.♠e3 ♠g4 7.♠g5 h6 [7...f6 8.♠d2 e5 9.h3 exd4 (9...♠h6 10.♠e2) 10.♠xd4 ♠e5 11.♠e2 ♠bc6 12.♠xc6 bxc6 13.0-0 ♠e6 14.b3 f5 15.f4 ♠f7 16.♠c1± ] 8.♠h4 [8.♠c1] 8...c5 [8...♠c6] 9.d5 a6 10.a4 ♠d7 [10...♠a5 11.♠a3! ] 11.♠e2 ♠gf6 12.♠d2 ♠b6 13.♠c2 ♠e5 14.a5 ♠c7 15.f4± ♠eg4 16.♠d1 ♠e8 17.♠a3 ♠gf6 18.0-0 ♠h7 19.♠h1 ♠b8 20.♠e3 ♠d4 21.♠f3 ♠ef6 22.e5±**

# **Vinokurov,A – Petrushin,Alexander I [E90]**

1981 – [Ocampo Vargas,Raúl]

**1.d4 ♠f6 2.c4 g6 3.♠c3 ♠g7 4.e4 d6 5.♠f3 0-0 6.♠e3 c5 [6...♠g4 7.♠g5 h6 (7...f6 8.♠d2 e5 9.h3 exd4 (9...♠h6 10.♠e2) 10.♠xd4 ♠e5 11.♠e2 ♠bc6 12.♠xc6 bxc6 13.0-0 ♠e6 14.b3 f5 15.f4 ♠f7 16.♠c1± ) 8.♠h4 (8.♠c1) 8...♠c6 (8...c5 9.d5 a6 10.a4 ♠d7 (10...♠a5 11.♠a3! ) 11.♠e2 ♠gf6 12.♠d2 ♠b6 13.♠c2 ♠e5 14.a5 ♠c7 15.f4± ♠eg4 16.♠d1 ♠e8 17.♠a3 ♠gf6 18.0-0 ♠h7 19.♠h1 ♠b8 20.♠e3 ♠d4 21.♠f3 ♠ef6 22.e5± ) 9.h3 ♠f6 10.d5 ♠b8 11.♠e2 ♠bd7 12.0-0 ♠h5 13.♠d4 ♠f4 14.♠g4 ♠c5 15.♠xc8 ♠xc8 16.♠d2 e5 17.♠de2 f5= ; 6...e5 7.dxe5 (7.d5 ♠bd7 (7...♠g4 8.♠g5 f6 9.♠d2 f5 (9...c5 10.dxc6 ♠b6; 9...♠h6 ) 10.h3∞ (10.♠g5) ) 8.♠d2 ♠c5 (8...♠e8 9.g4! c5 10.h4 ♠df6 11.♠e2 ♠c7 12.g5 ♠fe8 13.a3± ) 9.♠e2 (9.b4 ♠a6 10.a3 ♠g4) 9...a5 10.g4 c6 (10...♠xg4?! 11.♠xg4 ♠d3+ 12.♠f1 ♠xb2 13.♠e2 ♠xg4 14.♠xg4 f5 15.♠h3 f4 16.♠c5!± dxc5 17.♠b1 ) 11.g5 ♠fd7 (11...♠e8 12.h4 f5**

**13.gxf6 ♠xf6 (13...♠xf6 14.h5 ♠g5 15.♠xc5 dxc5 16.hxg6 hxg6 17.♠f3 ♠f4 18.dxc6! ♠xd1+ 19.♠xd1 bxc6 20.♠a4± ) 14.h5 ♠xh5 (14...gxh5 15.♠xc5 dxc5 16.♠xh5±) 15.♠xc5 dxc5 16.♠xh5±) 12.h4 f5 13.gxf6 ♠xf6 14.h5 ♠g5∞) 7...dxe5 8.♠xd8 ♠xd8 9.♠d5 ♠d7 a) 9...♠e8 10.0-0-0 ♠d7 11.♠e2 a6 12.♠c3 f6 13.c5! ♠xd1+ 14.♠xd1 ♠e6 15.♠d2 ♠d7 16.♠b3 ♠c8 17.♠c4 ♠xc4 18.♠xd7± ; b) 9...♠xd5 10.cxd5 c6 11.♠c4 cxd5 (11...b5 12.♠b3 ♠b7 13.♠c1! cxd5 (13...a5 14.a3!± ) 14.♠c7 ♠d7 15.♠xb7 ♠xb7 16.♠xd5+–) 12.♠xd5 ♠c6 (12...♠d7 13.0-0-0 ♠f6? 14.♠xf7+) 13.♠xc6 bxc6 14.0-0 f5 (14...a5 15.♠fc1 ♠e6 16.♠g5 ♠d7 17.♠c2±) 15.♠fc1 a5 16.♠c5 a4 17.♠ac1 ♠b8 18.♠xe5 ♠xe5 (18...♠xb2 19.♠xc6 ♠e8 20.♠d4±) 19.♠xe5 ♠xb2 20.h4 ♠b4 21.♠g5 ♠f8 22.♠h6 ♠d8 23.♠e7 ♠xe4 24.♠g7+ ♠h8 25.♠a7!± ; 10.♠xf6+ a) 10.♠xe5? ♠xd5 11.♠xd7 ♠xe3+; b) 10.0-0-0 ♠c6 (10...c6!? 11.♠c7 ♠xc7 12.♠d8+ ♠f8 13.♠c5 ♠fd7 14.♠d6 ♠a6 15.c5 ♠axc5 16.♠xc7 ♠e6∞) 11.♠d3 ♠g4 12.♠c5 ♠d4 ; 10...♠xf6 11.c5 ♠d8 a) 11...♠e7 12.0-0-0 ♠c6 13.♠c4 ♠g4 14.♠d5 ♠d8 15.h3 (15.♠c2) 15...♠xf3 16.gxf3 c6 17.♠c4 ♠e6 18.♠d6± ; b) 11...♠c6 12.♠b5 (12.♠c4) 12...♠d8 (12...a6 13.♠xc6 bxc6 14.♠d1 a5 15.♠xd7 ♠xd7 16.♠d2 ♠g7 17.♠c3 f5 18.♠d1 ♠e6 ) 13.♠xc6 bxc6 14.♠d2!? (14.♠d1 ♠a6 (14...♠xd1+ 15.♠xd1 ♠e6 16.♠c2 ♠g7 17.♠d1 f6 18.♠d3 ♠f8 19.♠d2± ; 14...♠e6) 15.♠xd8+ ♠xd8 16.♠d2 ♠e7 17.h4 ♠b8 18.b3 f5 19.♠f3 f4 20.♠d2 ♠xc5 21.♠xe5 ♠e8 22.♠d7 ♠xe4+ 23.♠d1 ♠e2+ 24.♠c2 ♠d4+ ) 14...♠e6 15.♠e2 a5 16.b3 ♠db8 17.♠d3 ♠e7 18.♠c4 f6 19.♠c3± ; 12.♠c4 ♠g7 (12..... ♠c6 13.♠g5 (13.♠e2 ♠g4**



14.♖hd1 ♗d4+ (14...♖xd1 15.♖xd1 ♗d8 16.♙d5±) 15.♙xd4 exd4 16.♙d3 c6 17.b4±) 13...♙xg5 14.♙xg5 ♖d4 15.♙d5 ♗b4 16.♙e3 ♗c2+ 17.♙e2 ♖xd5 18.exd5 ♗xa1 19.♖xa1±) 13.♙d5 ♗c6 14.0-0-0 ♗d4 15.♗xd4 exd4 16.♙f4 c6 17.♙c4 b6 18.♙d6 bxc5 19.♙xc5± ; 6...♗bd7 7.♗d2 (7.h3 c5 a) 7...e5 8.d5 ♗c5 9.♗d2 a5 10.g4 (10.♙e2 ♗fd7 11.g4 f5 12.gxf5 gxf5 13.exf5 ♗f6 14.♖c2 e4 15.0-0-0 ♙xf5=) 10...♗e8 11.♖c2 ♙f6 12.♗f3 ♗g7 13.0-0-0 b6 14.♙e2 ♙e7∞ ; b) 7...c6 8.♙e2 e5 9.d5 cxd5 10.cxd5 ♗h5 11.g3 ♗hf6 12.g4 ♗c5 13.♗d2 a5 14.h4 ♙d7 15.g5 ♗e8∞ ; 8.d5 b5 9.cxb5 a6 10.a4 ♖a5 11.♗d2 ♗e8 12.♖a3 ♗b6 13.♙e2 ♙xc3 14.bxc3 axb5 15.♙xb5±) 7...c5 8.d5 e6 9.♙e2 ♗e8 (9...exd5 10.cxd5 ♖e8) 10.0-0 e5 11.♖c2 f5 12.exf5 gxf5 13.f4 e4 14.♙h1 ♙d4 15.♗d1± ♗df6 16.♗b3 ♙xe3 17.♗xe3 ♖f7 18.♗d2 h5 19.g3 ♗g4 20.♗g2 ♖g7 21.♖c3± ; 6...c6 7.h3 a6 8.e5 ♗e8 (8...dxe5 9.♗xe5±) 9.♖c1 ♗d7 10.exd6 ♗xd6 11.♙h6 c5 12.♙xg7 ♙xg7 13.♖f4 f6 14.0-0-0 ♖a5 15.♙d3 (15.h4) 15...cxd4 16.♖xd4 ♗c5 17.♖he1 ♖f7 18.g4±] **7.dxc5** [7.h3 cxd4 8.♗xd4 ♗c6; 7.♙e2? ♗g4 8.♙g5 cxd4 9.♗xd4 ♖b6!±; 7.d5 e6 8.h3 (8.♙e2 exd5 9.exd5 ♙g4 (9...♗bd7) ) 8...exd5 9.exd5 ♖a5 10.♙d3 (10.♙e2 ♗e4) 10...b5 11.♗d2 b4 12.♖a4 ♖xa4 13.♗xa4 ♗bd7 14.0-0-0 ♗e5 15.♙c2 ♖e8] **7...♖a5 8.♙d3** [8.♗d2 ♗g4!; 8.cxd6 ♗xe4 9.♙d4 ♗xc3 10.bxc3 ♙xd4 11.♖xd4 ♗c6 12.♖d2 ♖d8] **8...dxc5 9.h3 ♗c6 10.0-0 ♗d7 11.♙d2 ♖d8 12.♖e1 b6 13.♙f1 ♙b7 14.♖a4** [14.♙e3 e6] **14...♗d4! 15.♗xd4 cxd4 16.♗d5 ♗c5 17.♖c2 e6 18.♗f4 d3 19.♖c1 ♖d4 20.♙c3 d2 21.♖xd2 ♖xd2 22.♙xd2 ♙xb2 23.♖ab1 ♙d4±**

## Miles,Anthony – Spassky,Boris V [E90]

1982 – [Ocampo Vargas,Raúl]

**1.d4 ♗f6 2.c4 g6 3.♗c3 ♙g7 4.e4 d6 5.♗f3 0-0 6.♙e3 ♗g4 7.♙g5 h6** [7...f6 8.♙d2 e5 9.h3 exd4 (9...♗h6 10.♙e2) 10.♗xd4 ♗e5 11.♙e2 ♗bc6 12.♗xc6 bxc6 13.0-0 ♙e6 14.b3 f5 15.f4 ♗f7 16.♖c1±] **8.♙h4** [8.♙c1] **8...♗c6** [8...c5 9.d5 a6 10.a4 ♗d7 (10...♖a5 11.♖a3!) 11.♙e2 ♗gf6 12.♗d2 ♖b6 13.♖c2 ♗e5 14.a5 ♖c7 15.f4± ♗eg4 16.♗d1 ♗e8 17.♖a3 ♗gf6 18.0-0 ♗h7 19.♙h1 ♖b8 20.♗e3 ♙d4 21.♗f3 ♗ef6 22.e5±] **9.h3 ♗f6 10.d5 ♗b8 11.♙e2 ♗bd7 12.0-0 ♗h5 13.♗d4 ♗f4 14.♙g4 ♗c5 15.♙xc8 ♖xc8 16.♖d2 e5 17.♗de2 f5=**

## Larsen,Bent – Mestel,A Jonathan [E90]

1978 – [Ocampo Vargas,Raúl]

**1.d4 ♗f6 2.c4 g6 3.♗c3 ♙g7 4.e4 d6 5.♗f3 0-0 6.♙e3 c6** [6...♗g4 7.♙g5 h6 (7...f6 8.♙d2 e5 9.h3 exd4 (9...♗h6 10.♙e2) 10.♗xd4 ♗e5 11.♙e2 ♗bc6 12.♗xc6 bxc6 13.0-0 ♙e6 14.b3 f5 15.f4 ♗f7 16.♖c1±) 8.♙h4 (8.♙c1) 8...♗c6 (8...c5 9.d5 a6 10.a4 ♗d7 (10...♖a5 11.♖a3!) 11.♙e2 ♗gf6 12.♗d2 ♖b6 13.♖c2 ♗e5 14.a5 ♖c7 15.f4± ♗eg4 16.♗d1 ♗e8 17.♖a3 ♗gf6 18.0-0 ♗h7 19.♙h1 ♖b8 20.♗e3 ♙d4 21.♗f3 ♗ef6 22.e5±) 9.h3 ♗f6 10.d5 ♗b8 11.♙e2 ♗bd7 12.0-0 ♗h5 13.♗d4 ♗f4 14.♙g4 ♗c5 15.♙xc8 ♖xc8 16.♖d2 e5 17.♗de2 f5= ; 6...e5 7.dxe5 (7.d5 ♗bd7 (7...♗g4 8.♙g5 f6 9.♙d2 f5 (9...c5 10.dxc6 ♖b6; 9...♗h6) 10.h3∞ (10.♗g5) ) 8.♗d2 ♗c5 (8...♗e8 9.g4! c5 10.h4 ♗df6 11.♙e2 ♗c7 12.g5 ♗fe8 13.a3±) 9.♙e2 (9.b4 ♗a6 10.a3 ♗g4) 9...a5 10.g4 c6 (10...♙xg4?! 11.♙xg4 ♗d3+ 12.♙f1 ♗xb2 13.♖e2 ♗xg4 14.♖xg4 f5 15.♖h3 f4 16.♙c5!± dxc5

17.♖b1 ) 11.g5 ♗fd7 (11...♗e8 12.h4 f5 13.gxf6 ♗xf6 (13...♗xf6 14.h5 ♗g5 15.♗xc5 dxc5 16.hxg6 hxg6 17.♗f3 ♗f4 18.dxc6! ♖xd1+ 19.♖xd1 bxc6 20.♗a4± ) 14.h5 ♗xh5 (14...gxh5 15.♗xc5 dxc5 16.♗xh5±) 15.♗xc5 dxc5 16.♗xh5±) 12.h4 f5 13.gxf6 ♗xf6 14.h5 ♗g5∞) 7...dxe5 8.♖xd8 ♖xd8 9.♗d5 ♖d7 a) 9...♗e8 10.0-0-0 ♖d7 11.♗e2 a6 12.♗c3 f6 13.c5! ♖xd1+ 14.♖xd1 ♗e6 15.♗d2 ♗d7 16.♗b3 ♖c8 17.♗c4 ♗xc4 18.♖xd7± ; b) 9...♗xd5 10.cxd5 c6 11.♗c4 cxd5 (11...b5 12.♗b3 ♗b7 13.♖c1! cxd5 (13...a5 14.a3!± ) 14.♖c7 ♖d7 15.♖xb7 ♖xb7 16.♗xd5+-) 12.♗xd5 ♗c6 (12...♗d7 13.0-0-0 ♗f6? 14.♗xf7+) 13.♗xc6 bxc6 14.0-0 f5 (14...a5 15.♖fc1 ♗e6 16.♗g5 ♗d7 17.♖c2±) 15.♖fc1 a5 16.♖c5 a4 17.♖ac1 ♖b8 18.♗xe5 ♗xe5 (18...♖xb2 19.♗xc6 ♖e8 20.♗d4±) 19.♖xe5 ♖xb2 20.h4 ♖b4 21.♗g5 ♖f8 22.♗h6 ♖d8 23.♖e7 ♖xe4 24.♖g7+ ♗h8 25.♖a7!± ; 10.♗xf6+ a) 10.♗xe5? ♗xd5 11.♗xd7 ♗xe3-+; b) 10.0-0-0 ♗c6 (10...c6!? 11.♗c7 ♖xc7 12.♖d8+ ♗f8 13.♗c5 ♗fd7 14.♗d6 ♗a6 15.c5 ♗axc5 16.♗xc7 ♗e6∞) 11.♗d3 ♗g4 12.♗c5 ♗d4 ; 10...♗xf6 11.c5 ♖d8 a) 11...♖e7 12.0-0-0 ♗c6 13.♗c4 ♗g4 14.♗d5 ♗d8 15.h3 (15.♗c2) 15...♗xf3 16.gxf3 c6 17.♗c4 ♗e6 18.♖d6± ; b) 11...♗c6 12.♗b5 (12.♗c4) 12...♖d8 (12...a6 13.♗xc6 bxc6 14.♖d1 a5 15.♖xd7 ♗xd7 16.♗d2 ♗g7 17.♗c3 f5 18.♖d1 ♗e6 ) 13.♗xc6 bxc6 14.♗d2!? (14.♖d1 ♗a6 (14...♖xd1+ 15.♗xd1 ♗e6 16.♗c2 ♗g7 17.♖d1 f6 18.♖d3 ♗f8 19.♗d2± ; 14...♗e6) 15.♖xd8+ ♖xd8 16.♗d2 ♗e7 17.h4 ♖b8 18.b3 f5 19.♗f3 f4 20.♗d2 ♗xc5 21.♗xe5 ♖e8 22.♗d7 ♖xe4+ 23.♗d1 ♗e2+ 24.♗c2 ♗d4± ) 14...♗e6

15.♗e2 a5 16.b3 ♖db8 17.♗d3 ♗e7 18.♗c4 f6 19.♗c3± ; 12.♗c4 ♗g7 (12...♗c6 13.♗g5 (13.♗e2 ♗g4 14.♖hd1 ♗d4+ (14...♖xd1 15.♖xd1 ♖d8 16.♗d5±) 15.♗xd4 exd4 16.♗d3 c6 17.b4± ) 13...♗xg5 14.♗xg5 ♖d4 15.♗d5 ♗b4 16.♗e3 ♗c2+ 17.♗e2 ♖xd5 18.exd5 ♗xa1 19.♖xa1± ) 13.♗d5 ♗c6 14.0-0-0 ♗d4 15.♗xd4 exd4 16.♗f4 c6 17.♗c4 b6 18.♗d6 bxc5 19.♗xc5± ; 6...♗bd7 7.♗d2 (7.h3 c5 a) 7...e5 8.d5 ♗c5 9.♗d2 a5 10.g4 (10.♗e2 ♗fd7 11.g4 f5 12.gxf5 gxf5 13.exf5 ♗f6 14.♖c2 e4 15.0-0-0 ♗xf5= ) 10...♗e8 11.♖c2 ♗f6 12.♗f3 ♗g7 13.0-0-0 b6 14.♗e2 ♗e7∞ ; b) 7...c6 8.♗e2 e5 9.d5 cxd5 10.cxd5 ♗h5 11.g3 ♗hf6 12.g4 ♗c5 13.♗d2 a5 14.h4 ♗d7 15.g5 ♗e8∞ ; 8.d5 b5 9.cxb5 a6 10.a4 ♖a5 11.♗d2 ♗e8 12.♖a3 ♗b6 13.♗e2 ♗xc3 14.bxc3 axb5 15.♗xb5± ) 7...c5 8.d5 e6 9.♗e2 ♗e8 (9...exd5 10.cxd5 ♖e8) 10.0-0 e5 11.♖c2 f5 12.exf5 gxf5 13.f4 e4 14.♗h1 ♗d4 15.♗d1± ♗df6 16.♗b3 ♗xe3 17.♗xe3 ♖f7 18.♗d2 h5 19.g3 ♗g4 20.♗g2 ♖g7 21.♖c3± ] 7.h3 a6 8.e5 ♗e8 [8...dxe5 9.♗xe5±] 9.♖c1 ♗d7 10.exd6 ♗xd6 11.♗h6 c5 12.♗xg7 ♗xg7 13.♖f4 f6 14.0-0-0 ♖a5 15.♗d3 [15.h4] 15...cxd4 16.♖xd4 ♗c5 17.♖he1 ♖f7 18.g4±

## Larsen,Bent – Hoi,Carsten [E90]

1979 – [Ocampo Vargas,Raúl]

1.d4 ♗f6 2.c4 g6 3.♗c3 ♗g7 4.e4 d6 5.♗f3 0-0 6.♗e3 ♗bd7 [6...♗g4 7.♗g5 h6 (7...f6 8.♗d2 e5 9.h3 exd4 (9...♗h6 10.♗e2) 10.♗xd4 ♗e5 11.♗e2 ♗bc6 12.♗xc6 bxc6 13.0-0 ♗e6 14.b3 f5 15.f4 ♗f7 16.♖c1± ) 8.♗h4 (8.♗c1) 8...♗c6 (8...c5 9.d5 a6 10.a4 ♗d7 (10...♖a5 11.♖a3! ) 11.♗e2 ♗gf6 12.♗d2 ♖b6 13.♖c2 ♗e5 14.a5 ♖c7 15.f4± ♗eg4 16.♗d1 ♗e8 17.♖a3 ♗gf6 18.0-0 ♗h7

19.♔h1 ♖b8 20.♗e3 ♕d4 21.♗f3 ♗ef6  
22.e5± ) 9.h3 ♗f6 10.d5 ♗b8 11.♕e2  
♗bd7 12.0-0 ♗h5 13.♗d4 ♗f4 14.♕g4  
♗c5 15.♕xc8 ♖xc8 16.♖d2 e5 17.♗de2  
f5= ; 6...e5 7.dxe5 (7.d5 ♗bd7 (7...♗g4  
8.♕g5 f6 9.♕d2 f5 (9...c5 10.dxc6 ♖b6;  
9...♗h6 ) 10.h3∞ (10.♗g5) ) 8.♗d2 ♗c5  
(8...♗e8 9.g4! c5 10.h4 ♗df6 11.♕e2  
♗c7 12.g5 ♗fe8 13.a3± ) 9.♕e2 (9.b4  
♗a6 10.a3 ♗g4) 9...a5 10.g4 c6  
(10...♕xg4?! 11.♕xg4 ♗d3+ 12.♔f1  
♗xb2 13.♖e2 ♗xg4 14.♖xg4 f5 15.♖h3  
f4 16.♕c5!± dxc5 17.♖b1 ) 11.g5 ♗fd7  
(11...♗e8 12.h4 f5 13.gxf6 ♗xf6  
(13...♕xf6 14.h5 ♕g5 15.♕xc5 dxc5  
16.hxg6 hxg6 17.♗f3 ♕f4 18.dxc6!  
♖xd1+ 19.♖xd1 bxc6 20.♗a4± ) 14.h5  
♗xh5 (14...gxh5 15.♕xc5 dxc5  
16.♕xh5±) 15.♕xc5 dxc5 16.♕xh5±)  
12.h4 f5 13.gxf6 ♕xf6 14.h5 ♕g5∞)  
7...dxe5 8.♖xd8 ♖xd8 9.♗d5 ♖d7 a)  
9...♗e8 10.0-0-0 ♖d7 11.♕e2 a6  
12.♗c3 f6 13.c5! ♖xd1+ 14.♖xd1 ♕e6  
15.♗d2 ♗d7 16.♗b3 ♖c8 17.♕c4 ♕xc4  
18.♖xd7± ; b) 9...♗xd5 10.cxd5 c6  
11.♕c4 cxd5 (11...b5 12.♕b3 ♕b7  
13.♖c1! cxd5 (13...a5 14.a3!± ) 14.♖c7  
♖d7 15.♖xb7 ♖xb7 16.♕xd5+-) 12.♕xd5  
♗c6 (12...♗d7 13.0-0-0 ♗f6? 14.♕xf7+)  
13.♕xc6 bxc6 14.0-0 f5 (14...a5 15.♖fc1  
♕e6 16.♗g5 ♕d7 17.♖c2±) 15.♖fc1 a5  
16.♖c5 a4 17.♖ac1 ♖b8 18.♗xe5 ♕xe5  
(18...♖xb2 19.♗xc6 ♖e8 20.♗d4±)  
19.♖xe5 ♖xb2 20.h4 ♖b4 21.♕g5 ♖f8  
22.♕h6 ♖d8 23.♖e7 ♖xe4 24.♖g7+ ♔h8  
25.♖a7!± ; 10.♗xf6+ a) 10.♗xe5? ♗xd5  
11.♗xd7 ♗xe3-+; b) 10.0-0-0 ♗c6  
(10...c6!? 11.♗c7 ♖xc7 12.♖d8+ ♕f8  
13.♕c5 ♗fd7 14.♕d6 ♗a6 15.c5 ♗axc5  
16.♕xc7 ♗e6∞) 11.♕d3 ♗g4 12.♕c5  
♗d4 ; 10...♕xf6 11.c5 ♖d8 a) 11...♖e7  
12.0-0-0 ♗c6 13.♕c4 ♕g4 14.♕d5 ♗d8  
15.h3 (15.♔c2) 15...♕xf3 16.gxf3 c6

17.♕c4 ♗e6 18.♖d6± ; b) 11...♗c6  
12.♕b5 (12.♕c4) 12...♖d8 (12...a6  
13.♕xc6 bxc6 14.♖d1 a5 15.♖xd7 ♕xd7  
16.♔d2 ♕g7 17.♔c3 f5 18.♖d1 ♕e6 )  
13.♕xc6 bxc6 14.♗d2!? (14.♖d1 ♕a6  
(14...♖xd1+ 15.♔xd1 ♕e6 16.♔c2 ♕g7  
17.♖d1 f6 18.♖d3 ♕f8 19.♗d2± ;  
14...♕e6) 15.♖xd8+ ♖xd8 16.♗d2 ♕e7  
17.h4 ♖b8 18.b3 f5 19.♗f3 f4 20.♕d2  
♕xc5 21.♗xe5 ♖e8 22.♗d7 ♖xe4+  
23.♔d1 ♕e2+ 24.♔c2 ♕d4+ ) 14...♕e6  
15.♔e2 a5 16.b3 ♖db8 17.♔d3 ♕e7  
18.♗c4 f6 19.♔c3± ; 12.♕c4 ♔g7  
(12...♗c6 13.♗g5 (13.♔e2 ♕g4  
14.♖hd1 ♗d4+ (14...♖xd1 15.♖xd1 ♖d8  
16.♕d5±) 15.♕xd4 exd4 16.♔d3 c6  
17.b4± ) 13...♕xg5 14.♕xg5 ♖d4 15.♕d5  
♗b4 16.♕e3 ♗c2+ 17.♔e2 ♖xd5  
18.exd5 ♗xa1 19.♖xa1± ) 13.♕d5 ♗c6  
14.0-0-0 ♗d4 15.♗xd4 exd4 16.♕f4 c6  
17.♕c4 b6 18.♕d6 bxc5 19.♕xc5± ] **7.h3  
c5** [7...e5 8.d5 ♗c5 9.♗d2 a5 10.g4  
(10.♕e2 ♗fd7 11.g4 f5 12.gxf5 gxf5  
13.exf5 ♗f6 14.♖c2 e4 15.0-0-0 ♕xf5= )  
10...♗e8 11.♖c2 ♕f6 12.♗f3 ♗g7 13.0-  
0-0 b6 14.♕e2 ♕e7∞ ; 7...c6 8.♕e2 e5  
9.d5 cxd5 10.cxd5 ♗h5 11.g3 ♗hf6  
12.g4 ♗c5 13.♗d2 a5 14.h4 ♕d7 15.g5  
♗e8∞ ] **8.d5 b5 9.cxb5 a6 10.a4 ♖a5  
11.♗d2 ♗e8 12.♖a3 ♗b6 13.♕e2 ♕xc3  
14.bxc3 axb5 15.♕xb5±**

### Lebrede, Gerardo – Vilela, Jose L [E90]

1981 – [Ocampo Vargas, Raúl]

**1.d4 ♗f6 2.c4 g6 3.♗c3 ♕g7 4.e4 d6  
5.♗f3 0-0 6.♕e3 e5** [6...♗g4 7.♕g5 h6  
(7...f6 8.♕d2 e5 9.h3 exd4 (9...♗h6  
10.♕e2) 10.♗xd4 ♗e5 11.♕e2 ♗bc6  
12.♗xc6 bxc6 13.0-0 ♕e6 14.b3 f5  
15.f4 ♗f7 16.♖c1± ) 8.♕h4 (8.♕c1)  
8...♗c6 (8...c5 9.d5 a6 10.a4 ♗d7  
(10...♖a5 11.♖a3! ) 11.♕e2 ♗gf6  
12.♗d2 ♖b6 13.♖c2 ♗e5 14.a5 ♖c7  
15.f4± ♗eg4 16.♗d1 ♗e8 17.♖a3 ♗gf6



18.0-0 ♖h7 19.♗h1 ♖b8 20.♗e3 ♕d4  
21.♗f3 ♗ef6 22.e5± ) 9.h3 ♗f6 10.d5  
♗b8 11.♕e2 ♗bd7 12.0-0 ♗h5 13.♗d4  
♗f4 14.♕g4 ♗c5 15.♕xc8 ♖xc8 16.♖d2  
e5 17.♗de2 f5= ] **7.dxe5** [7.d5 ♗bd7  
(7...♗g4 8.♕g5 f6 9.♕d2 f5 (9...c5  
10.dxc6 ♖b6; 9...♗h6 ) 10.h3∞  
(10.♗g5) ) 8.♗d2 ♗c5 (8...♗e8 9.g4!  
c5 10.h4 ♗df6 11.♕e2 ♗c7 12.g5 ♗fe8  
13.a3± ) 9.♕e2 (9.b4 ♗a6 10.a3 ♗g4)  
9...a5 10.g4 c6 (10...♕xg4?! 11.♕xg4  
♗d3+ 12.♗f1 ♗xb2 13.♖e2 ♗xg4  
14.♖xg4 f5 15.♖h3 f4 16.♕c5!± dxc5  
17.♖b1 ) 11.g5 ♗fd7 (11...♗e8 12.h4 f5  
13.gxf6 ♗xf6 (13...♕xf6 14.h5 ♕g5  
15.♕xc5 dxc5 16.hxg6 hxg6 17.♗f3 ♕f4  
18.dxc6! ♖xd1+ 19.♖xd1 bxc6 20.♗a4±  
) 14.h5 ♗xh5 (14...gxh5 15.♕xc5 dxc5  
16.♕xh5±) 15.♕xc5 dxc5 16.♕xh5±)  
12.h4 f5 13.gxf6 ♕xf6 14.h5 ♕g5∞]  
**7...dxe5 8.♖xd8 ♖xd8 9.♗d5 ♖d7**  
[9...♗e8 10.0-0-0 ♖d7 11.♕e2 a6  
12.♗c3 f6 13.c5! ♖xd1+ 14.♖xd1 ♕e6  
15.♗d2 ♗d7 16.♗b3 ♖c8 17.♕c4 ♕xc4  
18.♖xd7± ; 9...♗xd5 10.cxd5 c6 11.♕c4  
cxd5 (11...b5 12.♕b3 ♕b7 13.♖c1! cxd5  
(13...a5 14.a3!± ) 14.♖c7 ♖d7 15.♖xb7  
♖xb7 16.♕xd5+-) 12.♕xd5 ♗c6  
(12...♗d7 13.0-0-0 ♗f6? 14.♕xf7+)  
13.♕xc6 bxc6 14.0-0 f5 (14...a5 15.♖fc1  
♕e6 16.♗g5 ♕d7 17.♖c2±) 15.♖fc1 a5  
16.♖c5 a4 17.♖ac1 ♖b8 18.♗xe5 ♕xe5  
(18...♖xb2 19.♗xc6 ♖e8 20.♗d4±)  
19.♖xe5 ♖xb2 20.h4 ♖b4 21.♕g5 ♖f8  
22.♕h6 ♖d8 23.♖e7 ♖xe4 24.♖g7+ ♗h8  
25.♖a7!± ] **10.♗xf6+** [10.♗xe5? ♗xd5  
11.♗xd7 ♗xe3-+; 10.0-0-0 ♗c6  
(10...c6!? 11.♗c7 ♖xc7 12.♖d8+ ♕f8  
13.♕c5 ♗fd7 14.♕d6 ♗a6 15.c5 ♗axc5  
16.♕xc7 ♗e6∞) 11.♕d3 ♗g4 12.♕c5  
♗d4 ] **10...♕xf6 11.c5 ♖d8** [11...♖e7  
12.0-0-0 ♗c6 13.♕c4 ♕g4 14.♕d5 ♗d8  
15.h3 (15.♗c2) 15...♕xf3 16.gxf3 c6

17.♕c4 ♗e6 18.♖d6± ; 11...♗c6 12.♕b5  
(12.♕c4) 12...♖d8 (12...a6 13.♕xc6  
bxc6 14.♖d1 a5 15.♖xd7 ♕xd7 16.♗d2  
♕g7 17.♗c3 f5 18.♖d1 ♕e6 ) 13.♕xc6  
bxc6 14.♗d2!? (14.♖d1 ♕a6  
(14...♖xd1+ 15.♗xd1 ♕e6 16.♗c2 ♕g7  
17.♖d1 f6 18.♖d3 ♕f8 19.♗d2± ;  
14...♕e6) 15.♖xd8+ ♖xd8 16.♗d2 ♕e7  
17.h4 ♖b8 18.b3 f5 19.♗f3 f4 20.♕d2  
♕xc5 21.♗xe5 ♖e8 22.♗d7 ♖xe4+  
23.♗d1 ♕e2+ 24.♗c2 ♕d4± ) 14...♕e6  
15.♗e2 a5 16.b3 ♖db8 17.♗d3 ♕e7  
18.♗c4 f6 19.♗c3± ] **12.♕c4 ♗g7**  
[12...♗c6 13.♗g5 (13.♗e2 ♕g4  
14.♖hd1 ♗d4+ (14...♖xd1 15.♖xd1 ♖d8  
16.♕d5±) 15.♕xd4 exd4 16.♗d3 c6  
17.b4± ) 13...♕xg5 14.♕xg5 ♖d4 15.♕d5  
♗b4 16.♕e3 ♗c2+ 17.♗e2 ♖xd5  
18.exd5 ♗xa1 19.♖xa1± ] **13.♕d5 ♗c6**  
**14.0-0-0 ♗d4 15.♗xd4 exd4 16.♕f4 c6**  
**17.♕c4 b6 18.♕d6 bxc5 19.♕xc5±**

### Larsen,Bent – Mestel,A Jonathan [E90]

1982 – [Ocampo Vargas,Raúl]

**1.d4 ♗f6 2.c4 g6 3.♗c3 ♕g7 4.e4 d6**  
**5.♗f3 0-0 6.♕e3 ♗bd7** [6...♗g4 7.♕g5  
h6 (7...f6 8.♕d2 e5 9.h3 exd4 (9...♗h6  
10.♕e2) 10.♗xd4 ♗e5 11.♕e2 ♗bc6  
12.♗xc6 bxc6 13.0-0 ♕e6 14.b3 f5  
15.f4 ♗f7 16.♖c1± ) 8.♕h4 (8.♕c1)  
8...♗c6 (8...c5 9.d5 a6 10.a4 ♗d7  
(10...♖a5 11.♖a3! ) 11.♕e2 ♗gf6  
12.♗d2 ♖b6 13.♖c2 ♗e5 14.a5 ♖c7  
15.f4± ♗eg4 16.♗d1 ♗e8 17.♖a3 ♗gf6  
18.0-0 ♗h7 19.♗h1 ♖b8 20.♗e3 ♕d4  
21.♗f3 ♗ef6 22.e5± ) 9.h3 ♗f6 10.d5  
♗b8 11.♕e2 ♗bd7 12.0-0 ♗h5 13.♗d4  
♗f4 14.♕g4 ♗c5 15.♕xc8 ♖xc8 16.♖d2  
e5 17.♗de2 f5= ; 6...e5 7.dxe5 (7.d5  
♗bd7 (7...♗g4 8.♕g5 f6 9.♕d2 f5 (9...c5  
10.dxc6 ♖b6; 9...♗h6 ) 10.h3∞  
(10.♗g5) ) 8.♗d2 ♗c5 (8...♗e8 9.g4!

c5 10.h4 ♖df6 11.♙e2 ♗c7 12.g5 ♗fe8  
 13.a3± ) 9.♙e2 (9.b4 ♗a6 10.a3 ♗g4)  
 9...a5 10.g4 c6 (10...♙xg4?! 11.♙xg4  
 ♗d3+ 12.♗f1 ♗xb2 13.♙e2 ♗xg4  
 14.♙xg4 f5 15.♙h3 f4 16.♙c5!± dxc5  
 17.♙b1 ) 11.g5 ♗fd7 (11...♗e8 12.h4 f5  
 13.gxf6 ♗xf6 (13...♙xf6 14.h5 ♙g5  
 15.♙xc5 dxc5 16.hxg6 hxg6 17.♗f3 ♙f4  
 18.dxc6! ♙xd1+ 19.♙xd1 bxc6 20.♗a4±  
 ) 14.h5 ♗xh5 (14...gxh5 15.♙xc5 dxc5  
 16.♙xh5±) 15.♙xc5 dxc5 16.♙xh5±)  
 12.h4 f5 13.gxf6 ♙xf6 14.h5 ♙g5∞)  
 7...dxe5 8.♙xd8 ♙xd8 9.♗d5 ♙d7 a)  
 9...♗e8 10.0-0-0 ♙d7 11.♙e2 a6  
 12.♗c3 f6 13.c5! ♙xd1+ 14.♙xd1 ♙e6  
 15.♗d2 ♗d7 16.♗b3 ♙c8 17.♙c4 ♙xc4  
 18.♙xd7± ; b) 9...♗xd5 10.cxd5 c6  
 11.♙c4 cxd5 (11...b5 12.♙b3 ♙b7  
 13.♙c1! cxd5 (13...a5 14.a3!± ) 14.♙c7  
 ♙d7 15.♙xb7 ♙xb7 16.♙xd5+-) 12.♙xd5  
 ♗c6 (12...♗d7 13.0-0-0 ♗f6? 14.♙xf7+)  
 13.♙xc6 bxc6 14.0-0 f5 (14...a5 15.♙fc1  
 ♙e6 16.♗g5 ♙d7 17.♙c2±) 15.♙fc1 a5  
 16.♙c5 a4 17.♙ac1 ♙b8 18.♗xe5 ♙xe5  
 (18...♙xb2 19.♗xc6 ♙e8 20.♗d4±)  
 19.♙xe5 ♙xb2 20.h4 ♙b4 21.♙g5 ♙f8  
 22.♙h6 ♙d8 23.♙e7 ♙xe4 24.♙g7+ ♗h8  
 25.♙a7!± ; 10.♗xf6+ a) 10.♗xe5? ♗xd5  
 11.♗xd7 ♗xe3-+; b) 10.0-0-0 ♗c6  
 (10...c6!? 11.♗c7 ♙xc7 12.♙d8+ ♙f8  
 13.♙c5 ♗fd7 14.♙d6 ♗a6 15.c5 ♗axc5

16.♙xc7 ♗e6∞) 11.♙d3 ♗g4 12.♙c5  
 ♗d4 ; 10...♙xf6 11.c5 ♙d8 a) 11...♙e7  
 12.0-0-0 ♗c6 13.♙c4 ♙g4 14.♙d5 ♗d8  
 15.h3 (15.♗c2) 15...♙xf3 16.gxf3 c6  
 17.♙c4 ♗e6 18.♙d6± ; b) 11...♗c6  
 12.♙b5 (12.♙c4) 12...♙d8 (12...a6  
 13.♙xc6 bxc6 14.♙d1 a5 15.♙xd7 ♙xd7  
 16.♗d2 ♙g7 17.♗c3 f5 18.♙d1 ♙e6 )  
 13.♙xc6 bxc6 14.♗d2!? (14.♙d1 ♙a6  
 (14...♙xd1+ 15.♗xd1 ♙e6 16.♗c2 ♙g7  
 17.♙d1 f6 18.♙d3 ♙f8 19.♗d2± ;  
 14...♙e6) 15.♙xd8+ ♙xd8 16.♗d2 ♙e7  
 17.h4 ♙b8 18.b3 f5 19.♗f3 f4 20.♙d2  
 ♙xc5 21.♗xe5 ♙e8 22.♗d7 ♙xe4+  
 23.♗d1 ♙e2+ 24.♗c2 ♙d4+ ) 14...♙e6  
 15.♗e2 a5 16.b3 ♙db8 17.♗d3 ♙e7  
 18.♗c4 f6 19.♗c3± ; 12.♙c4 ♗g7  
 (12...♗c6 13.♗g5 (13.♗e2 ♙g4  
 14.♙hd1 ♗d4+ (14...♙xd1 15.♙xd1 ♙d8  
 16.♙d5±) 15.♙xd4 exd4 16.♗d3 c6  
 17.b4± ) 13...♙xg5 14.♙xg5 ♙d4 15.♙d5  
 ♗b4 16.♙e3 ♗c2+ 17.♗e2 ♙xd5  
 18.exd5 ♗xa1 19.♙xa1± ) 13.♙d5 ♗c6  
 14.0-0-0 ♗d4 15.♗xd4 exd4 16.♙f4 c6  
 17.♙c4 b6 18.♙d6 bxc5 19.♙xc5± ] **7.h3**  
**e5 8.d5 ♗c5 9.♗d2 a5 10.g4** [10.♙e2  
 ♗fd7 11.g4 f5 12.gxf5 gxf5 13.exf5 ♗f6  
 14.♙c2 e4 15.0-0-0 ♙xf5= ] **10...♗e8**  
**11.♙c2 ♙f6 12.♗f3 ♗g7 13.0-0-0 b6**  
**14.♙e2 ♙e7∞**

## INFORMAÇÕES GERAIS

- ❖ **Cadastro:** O responsável é: **Jorge André Pregun** – Av. Benedito Castilho de Andrade, 1007 bloco 2 apto. 42 – 13212-070 - Jundiaí-SP – e-mail: [pregun@ig.com.br](mailto:pregun@ig.com.br)
- ❖ Ajude o CXEB informando ao cadastro o pagamento de anuidades, mudança de endereços e e-mails
- ❖ Sala de xadrez do CXEB: <http://www.interajedrez.com/cxeb/sp4.htm>
- ❖ Home page do CXEB: <http://www.cxeb.org.br>



**Confederación Americana de Ajedrez Postal (C.A.D.A.P.)  
I.C.C.F. Zone II**

**Confederação Americana de Xadrez Postal (C.A.D.A.P.)  
I.C.C.F. Zone II**

**The International Correspondence Chess Federation  
(I.C.C.F.)**

ICCF Invita a todos los aficionados residentes en Latinoamérica a participar en el más importante evento abierto de América Latina, que permite acceder a la Final del Campeonato del Mundo de la ICCF. Se desarrollará en tres etapas: Preliminar, Semifinal y Final.

**CADAP XXIII Zonal Etapa PRELIMINAR:**

La inscripción es libre, sin distinción de categoría, edad o sexo. Pueden participar los jugadores residentes en Latinoamérica, así como los latinoamericanos residentes fuera del continente. Se conforman grupos independientes de 7 a 9 jugadores que juegan todos contra todos, a una sola partida.

Clasifican a la etapa Semifinal dos jugadores por grupo. En caso de empate clasifican todos los empatados. Se permite la inscripción en más de un grupo.

**CADAP XXII Zonal Etapa SEMIFINAL:**

Pueden participar además de los clasificados en los grupos Preliminares, los MLP, los IM postales latinoamericanos, los SIM postales latinoamericanos, el segundo y el tercero clasificados en una final del zonal, los campeones nacionales en ejercicio de las ligas de la zona latinoamericana debidamente acreditados por sus ligas nacionales, los jugadores latinoamericanos que tengan un rating ICCF igual o mayor de 2350. Se conforman grupos independientes de 11 a 15 jugadores que juegan todos contra todos, a una sola partida. Clasifican a la etapa Final los primeros tres jugadores de cada grupo. En caso de empate se aplicará el sistema de desempate Sonneborn-Berger. Se permite la inscripción en hasta dos grupos.

**Candidatos 2008**

ICCF Invita a todos los aficionados residentes en Latinoamérica a participar en el tradicional evento de América Latina: El Torneo de Candidatos a MLP organizado por CADAP Ciclo 2008.

El ganador del torneo obtiene en forma automática el Título de MLP (Maestro Latino-Americano Postal) y una plaza para jugar una Final del Zonal Latino-Americano que organiza la Zona 2 de ICCF.

Pueden participar los jugadores residentes en Latinoamérica, así como los latinoamericanos residentes fuera del continente, con un elo ICCF de hasta 2400 y que al momento de inicio del torneo no posean ningún título otorgado por CADAP o por ICCF (MLP, IM, SIM y GM). Se conforman grupos independientes de 15-17 jugadores que juegan todos contra todos, a una sola partida. En caso de empate se determinará al ganador absoluto por el sistema de desempate Sonneborn-Berger o aquel que se encuentre en vigencia en los torneos de ICCF. De ser necesario, el Director General de Torneos determinará que otro método de desempate se utilizará. El ganador absoluto obtendrá el título de MLP (Maestro Latinoamericano Postal)

Se permite la inscripción en más de un grupo.

Aviso Importante.

A partir del año 2006 la Zona 2 de ICCF ha iniciado sus eventos en

[www.iccf-webchess.com](http://www.iccf-webchess.com) (Web-Server)

### **INSCRIPCIONES:**

Para inscribirse en las diferentes etapas del Campeonato Zonal Latinoamericano y Candidatos, los jugadores deben remitir al Delegado del país de origen la solicitud correspondiente completando el formulario que se incluye al final de este documento (ver anexo). Previamente, debe abonarse la cuota de inscripción, efectuando el pago al Tesorero de su Liga Nacional.

### **CUOTAS DE INSCRIPCIÓN:**

Preliminares: USD 10.- por grupo + taxa de envio = USD 12(sócios) e USD 18 (não sócios)

Semifinales: USD 15.- por grupo + taxa de envio = USD 18 (sócios) e USD 27 (não sócios)

Candidatos MLP: USD 10.- por grupo + taxa de envio = USD 12 (sócios) e USD 18 (não sócios)

Para tener en cuenta:

La fecha límite para inscribirse en las Etapas Preliminar y Semifinal del Zonal es: 15 Mayo 2008 Para el Candidatos Fecha límite para inscribirse 15 Junio 2008

### **FECHAS DE INICIO:**

Preliminares XXIII Zonal Latinoamericano: 30 Mayo 2008

Semifinales XXII Zonal Latinoamericano: 30 Mayo 2008

Torneo Candidatos 2008-01: 30 Junio 2008.

Torneo Candidatos 2008-02: 30 Julio 2008.

### **Formularios de Inscripción**

---

ICCF Zona 2 (CADAP)

INSCRIPCION (ENTRY):

**CADAP XXII Zonal Etapa PRELIMINAR** [ ]

**CADAP XXI Zonal Etapa SEMIFINAL** [ ]

**Candidatos MLP CADAP 2008-1** [ ]

**Candidatos MLP CADAP 2008-2** [ ]

---

Web-Server: [x] (a)  
 CODIGO PAIS (COUNTRY CODE): (b)  
 CANTIDAD INSCRIPCIONES: (c)  
 ICCF ID: (d)  
 ICCF RATING: (e)  
 TITULO: (f)  
 NOMBRE (NAME): (g)  
 EMAIL ADDRESS: (h)

### Referencias:

- (a) [www.iccf-webchess.com](http://www.iccf-webchess.com)
- (c) Cantidad de Inscripciones.
- (d) Completar con el Número identificación de ICCF (si lo posee)
- (e) Completar con el ICCF (si lo posee)
- (f) Completar con el Título: MLP, IM, SM, GM,
- (g) Completar con el Apellido y Nombre completo
- (h) Completar con la dirección E-Mail

**As fichas de inscrições devem ser enviadas de preferência por e-mail à: Márcio Barbosa de Oliveira – [marbol@attglobal.net](mailto:marbol@attglobal.net) - Rua Cândido Gaffree 135 – Rio de Janeiro – RJ – 22291-080**

**O pagamento em dólares (paralelo) deve ser depositado na conta do CXEB: Banco do Brasil – 001 - Agência: 3559-9 (USP) - Conta Corrente: 5018-0; ou enviado ao Diretor Financeiro: Natalino Constâncio Ferreira - Rua Leopoldo de Passos Lima, 72 - 05271-000 - São Paulo – SP – E-mail: [natalino@puma.com.br](mailto:natalino@puma.com.br) , citando a finalidade da quantia depositada.**

- Os torneios de classificação da ICCF, Open, Higher e Master Class correspondem aos nossos TCA, TCE e TCS respectivamente.
- Da mesma forma que os nossos torneios de classificação estão com inscrições abertas durante todo o ano e possibilitam a ascensão do jogador até a categoria Master(Superior).
- Um jogador de categoria Superior do CXEB pode jogar um Master Class na ICCF, cujo vencedor poderá jogar a Preliminar do Campeonato Mundial.

### **ANUNCIE SEU PRODUTO OU SERVIÇO NA RBXP**

**1 página - R\$ 150,00    1/2 página - R\$ 90,00    1/3 página - R\$ 60,00**  
 Desconto de 10 %, para publicação em 03 edições consecutivas

## Campeonato Sergipano Absoluto 2007

O sócio Vidal Silva Júnior foi o campeão do Campeonato Sergipano Absoluto 2007. Abaixo algumas de suas partidas:

### Kleber Barbosa – Vidal Silva [E72]

Absoluto 2007 (2), 08.12.2007

1.d4 ♘f6 2.c4 g6 3.♘c3 ♙g7  
4.e4 d6 5.g3 0-0 6.♙g2 e5 7.♘f3  
♘c6 8.♙e3 ♘g4 9.♙g5 f6 10.♙c1  
exd4 11.♘xd4 ♘xd4 12.♙xd4  
♙e6 13.♙d3 ♘e5 14.♙c2 ♙xc4  
15.♙e3 ♘d3+ 16.♙d2 ♘e5 17.b3  
♙d3 18.♙d1 ♙a6 19.♙c1 c6 20.f4  
♘d3 21.♙c2 ♙a5 22.♙f1 ♘b4

23.♙xa6 ♘xc2 24.♙xb7 ♘xe3 25.♙xe3 ♙xc3+ 26.♙d3 ♙c5+ 27.♙f3 ♙ab8 28.♙a6  
d5 29.exd5 cxd5 30.♙d1 ♙bd8 31.♙b7 d4 0-1 O Kleber Barbosa foi o vice-  
campeão do torneio.



### Max do Carmo – Vidal Silva [A48]

Absoluto 2007 (4), 08.12.2007

1.d4 ♘f6 2.♘f3 g6 3.c3 ♙g7 4.♙g5 ♘e4  
5.♙f4 d6 6.♘bd2 ♘xd2 7.♘xd2 0-0 8.e4  
e5 9.dxe5 dxe5 10.♙e3 ♘c6 11.g3 ♙e6  
12.♙b5 ♙h3 13.♙xc6 bxc6 14.♙a4 ♙d7  
15.0-0-0 ♙e6 16.♘b3 ♙fd8 17.♘c5  
♙xd1+ 18.♙xd1 ♙e8 19.♙a5 ♙g4  
20.♙d2 ♙c8 21.♙a6 ♙xa6 22.♘xa6  
♙c8 23.♘b4 c5 24.♙xc5 ♙h6 25.♙e3



♙xe3 26.fxe3 ♙f8 27.♘c6 ♙f3 28.♘xe5 ♙xe4 29.♙d4 ♙f5 30.♘c6 a6 31.a4 ♙e8  
32.♙d8 ♙xd8 33.♘xd8 ♙e4 34.b4 ♙e7 35.♘xf7 ♙xf7 36.c4 ♙e6 37.♙d2 ♘d6  
38.♙c3 c5 39.b5 a5 40.h3 ♙e5 41.g4 g5 42.♙d2 ♙g2 43.b6 ♘d6 44.♙e2 ♙e4  
45.♙f2 ♙c6 46.♙g3 ♙xb6 47.h4 h6 48.hxg5 hxg5 49.♙f2 ♙c7 0-1

Agradecemos as fotos do evento ao sr. Ney Lúcio dos Santos, Presidente da Federação Sergipana de Xadrez < [www.fesex.com.br](http://www.fesex.com.br) > e ao sr. Sérgio Augusto.

## Soluções

1) N. G. G. Van Dijk – Frederikborg Amts Avis 1957

**1. Dxe6!**

2) S. Brehmer – Schach 1969 – 1º prêmio

1. Cg3? Cd5!

<b>1. Db7!</b> Ameaça	2. Cg3 e De4 ≠. Se 2. ....Cd5	3. Cc6 ≠
Cf1	2. Cf2	Cd2 (g3) 3. Cd3 (g4) ≠
Cf5	2. Cf6	Cg3 (d6) 3. Cg4 (d7) ≠
Cc4	2. Cc5	Cd2 (d6) 3. Cd3 (d7) ≠
Cd5	2. Cc6+	Rf5 3. Dxh7 ≠

3) W. von Holzhausen – Dentsches Wochenschach, 1907

<b>1. Bg6!</b> Da4	2. Rxd2	Df4+	3. Ce3+ etc.
	Da5+	3. Cb4+	etc.
	Dd7+	3. Cd4+	etc.
g3 2. Be4	Da4	3. Rxd2	Da5+ 4. Cb4 ≠
		Dd7+	4. Cd4 ≠
		Dxe4	4. Ca3 ≠
	Df3+	3. gxf3	etc.

4) Kenan Velihanov, Azerbaijão, 2007

<b>a) 1. Dxb6</b>	Cxg5	2. Dxe6	Cxe6 ≠
<b>b) 1. Txh3</b>	Cxc4	2. Txe3	Cxe3 ≠

5) J. R. Fleiuss, Torneio Informal da UBP, 1992/93

<b>1. Bxb3</b> e2	2. Txe2	Bxb2 ≠
exf2	2. Txf2	
fxg3	2. hxg3	
f3	2. Bd1	



6) B. Lindgren e H. P. Rehm – Probleemblad, 1980 – 1º prêmio

1. Re3! c5 2. Db8+ (2. Rd2? c4 3. Rc1 c3 4. Db8+ Rc6 5. Th6+ Rc5!) Rc6 3. Th6+ Ce6 4. Rd2 c4 5. Td6+ Rc5 6. Th5+ Cg5 7. Rc1 c3 8. Db6+ Rc4 9. Th4+ Ce4 10. Tg4! c2 11. Td4+ Rc3 12. Tg3+ Cxg3 13. Ce2+ Cxe2 ≠

## TORNEIOS COM INSCRIÇÕES ABERTAS

TORNEIOS PERIÓDICOS	Modalidades disponíveis	Término das inscrições	Data de início previsto
 <u>XXII Zonal Latinoamericano - Semi-final</u>	Servidor	15.Mai.2008	30.Mai.2008
 <u>XXIII Zonal Latinoamericano - Preliminar</u>	Servidor	15.Mai.2008	30.Mai.2008
 <u>Mestre Latinoamericano Postal</u>	Servidor	15.Jun.2008	Grupo 1: 30.Jun.2008 Grupo 2: 30.Jul.2008

TORNEIOS PERMANENTES	Modalidades disponíveis
 <u>Torneios de Classificação</u>	Postal/Email/Servidor
 <u>Torneios Temáticos</u>	Postal/Email/Servidor
 <u>Torneios Sem Computador</u>	Postal/Email/Servidor
 <u>Torneio de classificação da ICCF – Open Class</u>	Postal/ Servidor
 <u>Torneio de classificação da ICCF – Higher Class</u>	Postal/Servidor
 <u>Torneio de classificação da ICCF – Master Class</u>	Postal/Servidor

### NOTA:

1. Os torneios temáticos é aberto a não sócios e não tem taxas de inscrições
2. Os torneios de classificação nacionais são apenas para associados do CXEB
3. Os torneios de classificação internacionais tem taxas de inscrições. Veja os valores na página 39 desta edição.

## PARTIDAS POSTAIS

### **Cleto Jr,Dirceu – Duarte,Edson N [C09]**

TCS-C-0025 CXEB (1), 16.07.1994

1.e4 e6 2.d4 d5 3.♘d2 c5 4.exd5 exd5  
5.♘gf3 ♘c6 6.♙b5 ♙d6 7.0-0 ♘ge7  
8.dxc5 ♙xc5 9.♘b3 ♙d6 10.♙g5 0-0  
11.♖e1 f6 12.♙h4 ♙g4 13.c3 ♖b6  
14.♙e2 ♖ae8 15.♖d2 ♙h8 16.♙g3  
♙xg3 17.hxg3 ♘f5 18.♙f1 ♖d8 19.♖f4  
♘e5 20.♙g1 ♙xf3 21.gxf3 ♘d6  
22.♖ab1 ♖fe8 23.♖d2 ♘f5 24.♖f4 ♘d6  
25.♙g2 ♙g8 26.♖bd1 ♘dc4 27.♖c1  
♘a5 28.♖c2 ♘xb3 29.axb3 ½-½

### **Cleto Jr,Dirceu – Duarte,Edson N [C09]**

TCS-C-0025 CXEB (1), 16.07.1994

1.e4 e6 2.d4 d5 3.♘d2 c5 4.exd5 exd5  
5.♘gf3 ♘c6 6.♙b5 ♙d6 7.0-0 ♘ge7  
8.dxc5 ♙xc5 9.♘b3 ♙d6 10.♙g5 0-0  
11.♖e1 f6 12.♙h4 ♙g4 13.c3 ♖b6  
14.♙e2 ♖ae8 15.♖d2 ♙h8 16.♙g3  
♙xg3 17.hxg3 ♘f5 18.♙f1 ♖d8 19.♖f4  
♘e5 20.♙g1 ♙xf3 21.gxf3 ♘d6  
22.♖ab1 ♖fe8 23.♖d2 ♘f5 24.♖f4 ♘d6  
25.♙g2 ♙g8 26.♖bd1 ♘dc4 27.♖c1  
♘a5 28.♖c2 ♘xb3 29.axb3 ½-½

### **Cleto Jr,Dirceu – van Eunen,Joao B [C06]**

TCS-C-0025 CXEB (1), 16.07.1994

1.e4 e6 2.d4 d5 3.♘d2 ♘f6 4.e5 ♘fd7  
5.♙d3 c5 6.c3 ♘c6 7.♘e2 cxd4 8.cxd4  
♖b6 9.♘f3 f6 10.exf6 ♘xf6 11.0-0 ♙d6  
12.♘c3 a6 13.♘a4 ♖c7 14.♙g5 b5  
15.♙xf6 gxf6 16.♘c5 e5 17.♖c1 ♖b6  
18.♖c2 ♘e7 19.♙xh7 e4 20.♘e4 dxe4

21.♙g6+ ♘xg6 22.♖xe4+ ♙f7 23.♖c6  
♙xh2+ 24.♘h2 ♖b8 25.g3 ♘e7 0-1

### **Cleto Jr,Dirceu – van Eunen,Joao B [C06]**

TCS-C-0025 CXEB (1), 16.07.1994

1.e4 e6 2.d4 d5 3.♘d2 ♘f6 4.e5 ♘fd7  
5.♙d3 c5 6.c3 ♘c6 7.♘e2 cxd4 8.cxd4  
♖b6 9.♘f3 f6 10.exf6 ♘xf6 11.0-0 ♙d6  
12.♘c3 a6 13.♘a4 ♖c7 14.♙g5 b5  
15.♙xf6 gxf6 16.♘c5 e5 17.♖c1 ♖b6  
18.♖c2 ♘e7 19.♙xh7 e4 20.♘e4 dxe4  
21.♙g6+ ♘xg6 22.♖xe4+ ♙f7 23.♖c6  
♙xh2+ 24.♘h2 ♖b8 25.g3 ♘e7 0-1

### **Duarte,Edson N – Costa,Carlos E [B66]**

TCS-C-0025 CXEB (1), 16.07.1994

1.e4 c5 2.♘f3 d6 3.d4 cxd4 4.♘xd4  
♘f6 5.♘c3 ♘c6 6.♙g5 e6 7.♖d2 a6 8.0-0  
0-0 h6 9.♙e3 ♙d7 10.f3 b5 11.g4 ♘e5  
12.♙d3 b4 13.♘ce2 d5 14.♘g3 ♙e7  
15.♙b1 ♘c4 16.♙xc4 dxc4 17.♘de2 c3  
18.bxc3 bxc3 19.♖xc3 ♖c8 20.♖d3 ♖c7  
21.♘d4 0-0 22.g5 hxg5 23.♙xg5 ♖fd8  
24.♖e2 ♖b8+ 25.♘b3 a5 26.♘h5 ♙b5  
27.♘xf6+ gxf6 28.c4 ♙xc4 29.♙f4 ♙xe2  
30.♖dg1+ ♙h7 31.♙xc7 ♙xf3 32.♙xd8  
♙xe4+ 0-1

### **Duarte,Edson N – Costa,Carlos E [B66]**

TCS-C-0025 CXEB (1), 16.07.1994

1.e4 c5 2.♘f3 d6 3.d4 cxd4 4.♘xd4  
♘f6 5.♘c3 ♘c6 6.♙g5 e6 7.♖d2 a6 8.0-0  
0-0 h6 9.♙e3 ♙d7 10.f3 b5 11.g4 ♘e5  
12.♙d3 b4 13.♘ce2 d5 14.♘g3 ♙e7  
15.♙b1 ♘c4 16.♙xc4 dxc4 17.♘de2 c3

18.bxc3 bxc3 19.♖xc3 ♖c8 20.♗d3 ♗c7  
21.♘d4 0-0 22.g5 hxg5 23.♙xg5 ♜fd8  
24.♗e2 ♜b8+ 25.♘b3 a5 26.♘h5 ♙b5  
27.♘xf6+ gxf6 28.c4 ♙xc4 29.♙f4 ♙xe2  
30.♜dg1+ ♘h7 31.♙xc7 ♙xf3 32.♙xd8  
♙xe4+ 0-1

**Duarte,Edson N – Koatz,Marcos  
[B18]**

TCS-C-0025 CXEB (1), 16.07.1994

1.e4 c6 2.d4 d5 3.♘c3 dxe4 4.♘xe4  
♙f5 5.♘g3 ♙g6 6.♙c4 e6 7.♘1e2 ♙d6  
8.h4 h6 9.♘f4 ♙h7 10.♘fh5 g6 11.♘f5  
gxf5 12.♘g7+ ♘f8 13.♘h5 ♘d7 14.♙d2  
♘df6 15.♘xf6 ♗xf6 16.♜h3 ♘e7 17.c3  
f4 18.♗f3 ♙f5 19.♜h1 h5 20.♙xf4 ♙g4  
21.♙g5 ♗xf3 22.gxf3 ♙xf3 23.♜h3 ♙g4  
24.♜h1 ♘d5 25.♘d2 b5 26.♙d3 f6  
27.♙e3 ♘xe3 28.fxe3 ♘e7 29.♜af1 f5  
30.e4 ♜hf8 31.e5 ♙c7 32.♘e3 ♘d7  
33.b3 ♜f7 34.♘f4 ♙a5 35.b4 ♙d8 36.a3  
♙e7 37.♜h2 ♙f8 38.♜a2 ♙h6+ 0-1

**Duarte,Edson N – Koatz,Marcos  
[B18]**

TCS-C-0025 CXEB (1), 16.07.1994

1.e4 c6 2.d4 d5 3.♘c3 dxe4 4.♘xe4  
♙f5 5.♘g3 ♙g6 6.♙c4 e6 7.♘1e2 ♙d6  
8.h4 h6 9.♘f4 ♙h7 10.♘fh5 g6 11.♘f5  
gxf5 12.♘g7+ ♘f8 13.♘h5 ♘d7 14.♙d2  
♘df6 15.♘xf6 ♗xf6 16.♜h3 ♘e7 17.c3  
f4 18.♗f3 ♙f5 19.♜h1 h5 20.♙xf4 ♙g4  
21.♙g5 ♗xf3 22.gxf3 ♙xf3 23.♜h3 ♙g4  
24.♜h1 ♘d5 25.♘d2 b5 26.♙d3 f6  
27.♙e3 ♘xe3 28.fxe3 ♘e7 29.♜af1 f5  
30.e4 ♜hf8 31.e5 ♙c7 32.♘e3 ♘d7  
33.b3 ♜f7 34.♘f4 ♙a5 35.b4 ♙d8 36.a3  
♙e7 37.♜h2 ♙f8 38.♜a2 ♙h6+ 0-1

**Koatz,Marcos – Cleto Jr,Dirceu [E04]**

TCS-C-0025 CXEB (1), 16.07.1994

1.d4 d5 2.c4 e6 3.♘f3 ♘f6 4.g3 dxc4

5.♙g2 a6 6.a4 c5 7.♗c2 cxd4 8.♗xc4  
♘c6 9.0-0 ♗d5 10.♗d3 ♘b4 11.♗d1 e5  
12.♙g5 ♙e7 13.♘a3 ♘c6 14.♘h4 ♗e6  
15.e3 0-0 16.♘c2 ♜d8 17.exd4 ♘xd4  
18.♘xd4 ♜xd4 19.♗e2 e4 20.f3 ♙d7  
21.♙e3 ♜b4 22.fxe4 ♘xe4 23.♘f5 ♙f6  
24.♙c1 ♙xa4 25.♜a3 ♙b5 0-1

**Koatz,Marcos – Cleto Jr,Dirceu [E04]**

TCS-C-0025 CXEB (1), 16.07.1994

1.d4 d5 2.c4 e6 3.♘f3 ♘f6 4.g3 dxc4  
5.♙g2 a6 6.a4 c5 7.♗c2 cxd4 8.♗xc4  
♘c6 9.0-0 ♗d5 10.♗d3 ♘b4 11.♗d1 e5  
12.♙g5 ♙e7 13.♘a3 ♘c6 14.♘h4 ♗e6  
15.e3 0-0 16.♘c2 ♜d8 17.exd4 ♘xd4  
18.♘xd4 ♜xd4 19.♗e2 e4 20.f3 ♙d7  
21.♙e3 ♜b4 22.fxe4 ♘xe4 23.♘f5 ♙f6  
24.♙c1 ♙xa4 25.♜a3 ♙b5 0-1

**Koatz,Marcos – Costa,Carlos E [E69]**

TCS-C-0025 CXEB (1), 16.07.1994

1.d4 ♘f6 2.c4 g6 3.♘c3 ♙g7 4.g3 d6  
5.♙g2 ♘bd7 6.♘f3 0-0 7.0-0 e5 8.e4 c6  
9.h3 ♗b6 10.♜b1 ♗b4 11.♜e1 ♗xc4  
12.d5 cxd5 13.♙f1 ♗c7 14.♘b5 ♗c6  
15.exd5 ♘xd5 16.♙g5 ♘7b6 17.♜c1  
♗d7 18.♙e3 ♘xe3 19.fxe3 d5 20.♘h2  
e4 21.♘fd4 ♙e5 22.♘c3 h5 23.h4 ♗d6  
24.♘ce2 ♙g4 25.♗b3 ♗f6 26.♙g2  
♗xh4+ 0-1

**Koatz,Marcos – Costa,Carlos E [E69]**

TCS-C-0025 CXEB (1), 16.07.1994

1.d4 ♘f6 2.c4 g6 3.♘c3 ♙g7 4.g3 d6  
5.♙g2 ♘bd7 6.♘f3 0-0 7.0-0 e5 8.e4 c6  
9.h3 ♗b6 10.♜b1 ♗b4 11.♜e1 ♗xc4  
12.d5 cxd5 13.♙f1 ♗c7 14.♘b5 ♗c6  
15.exd5 ♘xd5 16.♙g5 ♘7b6 17.♜c1  
♗d7 18.♙e3 ♘xe3 19.fxe3 d5 20.♘h2  
e4 21.♘fd4 ♙e5 22.♘c3 h5 23.h4 ♗d6

24.♖ce2 ♘g4 25.♚b3 ♗f6 26.♙g2  
♗xh4+ 0-1

**Koatz,Marcos – de Medeiros,Jovany  
L A [D55]**

TCS-C-0025 CXEB (1), 16.07.1994

1.d4 d5 2.c4 e6 3.♖c3 ♗f6 4.♙g5 ♘e7  
5.e3 h6 6.♙xf6 ♙xf6 7.♖c1 c6 8.♗f3 0-0  
9.♚b3 ♗d7 10.♙e2 ♖b8 11.♚a3 dxc4  
12.♙xc4 b5 13.♙xb5 cxb5 14.♚xa7 ♙b7  
15.e4 b4 16.♗e2 ♙xe4 0-1

**Koatz,Marcos – de Medeiros,Jovany  
L A [D55]**

TCS-C-0025 CXEB (1), 16.07.1994

1.d4 d5 2.c4 e6 3.♖c3 ♗f6 4.♙g5 ♘e7  
5.e3 h6 6.♙xf6 ♙xf6 7.♖c1 c6 8.♗f3 0-0  
9.♚b3 ♗d7 10.♙e2 ♖b8 11.♚a3 dxc4  
12.♙xc4 b5 13.♙xb5 cxb5 14.♚xa7 ♙b7  
15.e4 b4 16.♗e2 ♙xe4 0-1

**Muniz,Elias C – Costa,Carlos E [B51]**

TCS-C-0025 CXEB (1), 16.07.1994

1.e4 c5 2.♗f3 d6 3.♙b5+ ♗d7 4.d4  
♗gf6 5.e5 ♚a5+ 6.♗c3 ♗e4 7.♙d2  
♗xc3 8.♙xd7+ ♙xd7 9.♙xc3 ♚a6 10.d5  
♚c4 11.exd6 exd6 12.♚d2 0-0-0 13.b3  
♖e8+ 14.♗d1 ♚g4 15.♚g5 ♚xg5  
16.♗xg5 f6 17.♗h3 ♖e4 18.♗g1 ♖g4  
19.g3 ♖g5 20.♗c1 ♖xd5 21.♗e2 ♖f5  
22.f4 ♖h5 23.♗b2 ♙c6 24.h4 ♙xh1  
25.♖xh1 f5 0-1

**Muniz,Elias C – Costa,Carlos E [B51]**

TCS-C-0025 CXEB (1), 16.07.1994

1.e4 c5 2.♗f3 d6 3.♙b5+ ♗d7 4.d4  
♗gf6 5.e5 ♚a5+ 6.♗c3 ♗e4 7.♙d2  
♗xc3 8.♙xd7+ ♙xd7 9.♙xc3 ♚a6 10.d5  
♚c4 11.exd6 exd6 12.♚d2 0-0-0 13.b3  
♖e8+ 14.♗d1 ♚g4 15.♚g5 ♚xg5

16.♗xg5 f6 17.♗h3 ♖e4 18.♗g1 ♖g4  
19.g3 ♖g5 20.♗c1 ♖xd5 21.♗e2 ♖f5  
22.f4 ♖h5 23.♗b2 ♙c6 24.h4 ♙xh1  
25.♖xh1 f5 0-1

**Muniz,Elias C – Duarte,Edson N [C09]**

TCS-C-0025 CXEB (1), 16.07.1994

1.e4 e6 2.d4 d5 3.♗d2 c5 4.exd5 exd5  
5.♗gf3 ♗c6 6.♙b5 ♙d6 7.0-0 ♗ge7  
8.dxc5 ♙xc5 9.♗b3 ♙d6 10.♖e1 0-0  
11.♙d3 ♚c7 12.c3 ♙g4 13.♙h6 ♗h8  
14.♙c2 ♙xh2+ 15.♗h1 ♙d6 16.♗bd4  
♗e5 17.♙f4 ♗xf3 18.gxf3 ♙xf4 19.fxg4  
♚d6 20.♗g2 ♗g8 21.♚d3 g6 22.♚f3  
♙e5 23.♖ad1 ♙g7 24.♗e2 ♖ac8 25.♙b3  
♖fd8 26.♗f4 ♖c5 27.♖d3 ♙e5 28.♖de3  
♗f5 29.gxf5 ♙xf4 30.♖e8+ ♖xe8  
31.♖xe8+ ♗g7 32.♙c2 gxf5 33.♙xf5 d4  
34.♙d3 dxc3 35.bxc3 ♚c6 36.♚xc6 bxc6  
37.c4 ½-½

**Muniz,Elias C – Duarte,Edson N [C09]**

TCS-C-0025 CXEB (1), 16.07.1994

1.e4 e6 2.d4 d5 3.♗d2 c5 4.exd5 exd5  
5.♗gf3 ♗c6 6.♙b5 ♙d6 7.0-0 ♗ge7  
8.dxc5 ♙xc5 9.♗b3 ♙d6 10.♖e1 0-0  
11.♙d3 ♚c7 12.c3 ♙g4 13.♙h6 ♗h8  
14.♙c2 ♙xh2+ 15.♗h1 ♙d6 16.♗bd4  
♗e5 17.♙f4 ♗xf3 18.gxf3 ♙xf4 19.fxg4  
♚d6 20.♗g2 ♗g8 21.♚d3 g6 22.♚f3  
♙e5 23.♖ad1 ♙g7 24.♗e2 ♖ac8 25.♙b3  
♖fd8 26.♗f4 ♖c5 27.♖d3 ♙e5 28.♖de3  
♗f5 29.gxf5 ♙xf4 30.♖e8+ ♖xe8  
31.♖xe8+ ♗g7 32.♙c2 gxf5 33.♙xf5 d4  
34.♙d3 dxc3 35.bxc3 ♚c6 36.♚xc6 bxc6  
37.c4 ½-½

**Muniz,Elias C – Neves,Jose R S [C92]**

TCS-C-0025 CXEB (1), 16.07.1994

1.e4 e5 2.♗f3 ♗c6 3.♙b5 a6 4.♙a4 ♗f6

5.0-0 ♖e7 6.♖e1 b5 7.♙b3 d6 8.c3 0-0 9.h3 ♙b7 10.d4 ♖e8 11.a4 h6 12.♜bd2 ♙f8 13.♙c2 exd4 14.cxd4 ♜b4 15.♙b1 c5 16.d5 ♜d7 17.♖a3 f5 18.exf5 ♜f6 19.♜e4 ♙xd5 20.♜xf6+ ♖xf6 21.♙d2 ♖xb2 22.♙xb4 ♙f7 23.axb5 ♖xb4 24.♖xa6 ♖xb5 25.♖xa8 ♖xa8 26.f6 ♖b3 27.♖c1 ♖e8 28.♖xe8 ♙xe8 29.♖e1 gxf6 30.♙h7+ ♜xh7 31.♖xe8 ♖g8 32.♜h4 d5 33.♖d7+ ♜h8 34.♖f5 ♖g5 35.♖c8 ♜g8 36.♖e6+ ♜h7 37.♜f5 d4 38.♖f7+ ♙g7 39.♜e7 h5 40.f4 ♖xf4 ½-½

**Muniz,Elias C – Neves,Jose R S [C92]**

TCS-C-0025 CXEB (1), 16.07.1994

1.e4 e5 2.♜f3 ♜c6 3.♙b5 a6 4.♙a4 ♜f6 5.0-0 ♖e7 6.♖e1 b5 7.♙b3 d6 8.c3 0-0 9.h3 ♙b7 10.d4 ♖e8 11.a4 h6 12.♜bd2 ♙f8 13.♙c2 exd4 14.cxd4 ♜b4 15.♙b1 c5 16.d5 ♜d7 17.♖a3 f5 18.exf5 ♜f6 19.♜e4 ♙xd5 20.♜xf6+ ♖xf6 21.♙d2 ♖xb2 22.♙xb4 ♙f7 23.axb5 ♖xb4 24.♖xa6 ♖xb5 25.♖xa8 ♖xa8 26.f6 ♖b3 27.♖c1 ♖e8 28.♖xe8 ♙xe8 29.♖e1 gxf6 30.♙h7+ ♜xh7 31.♖xe8 ♖g8 32.♜h4 d5 33.♖d7+ ♜h8 34.♖f5 ♖g5 35.♖c8 ♜g8 36.♖e6+ ♜h7 37.♜f5 d4 38.♖f7+ ♙g7 39.♜e7 h5 40.f4 ♖xf4 ½-½

**Neves,Jose R S – Cleto Jr,Dirceu [A03]**

TCS-C-0025 CXEB (1), 16.07.1994

1.f4 d5 2.e3 ♜f6 3.♜f3 g6 4.b3 ♙g7 5.♙b2 0-0 6.♙e2 c5 7.0-0 ♜c6 8.a3 b6 9.♖e1 ♙b7 10.♖h4 d4 11.♙d3 e6 12.♙e2 ♜d5 13.e4 ♖xh4 14.♜xh4 d3 15.♙xg7 dxe2 16.♙xf8 exf1♖+ 17.♜xf1 ♖xf8 18.exd5 ♜d4 19.♖a2 ♙xd5 20.♜c3 ♙c6 21.♜e2 ♖d8 22.d3 h6 23.♜f2 ♜xe2 24.♜xe2 g5 25.fxg5 hxg5 26.♜f3 f6

27.h3 ♜g7 28.♖a1 ♜g6 29.♜f2 e5 30.♖e1 ½-½

**Neves,Jose R S – Cleto Jr,Dirceu [A03]**

TCS-C-0025 CXEB (1), 16.07.1994

1.f4 d5 2.e3 ♜f6 3.♜f3 g6 4.b3 ♙g7 5.♙b2 0-0 6.♙e2 c5 7.0-0 ♜c6 8.a3 b6 9.♖e1 ♙b7 10.♖h4 d4 11.♙d3 e6 12.♙e2 ♜d5 13.e4 ♖xh4 14.♜xh4 d3 15.♙xg7 dxe2 16.♙xf8 exf1♖+ 17.♜xf1 ♖xf8 18.exd5 ♜d4 19.♖a2 ♙xd5 20.♜c3 ♙c6 21.♜e2 ♖d8 22.d3 h6 23.♜f2 ♜xe2 24.♜xe2 g5 25.fxg5 hxg5 26.♜f3 f6 27.h3 ♜g7 28.♖a1 ♜g6 29.♜f2 e5 30.♖e1 ½-½

**Neves,Jose R S – Costa,Carlos E [A03]**

TCS-C-0025 CXEB (1), 16.07.1994

1.f4 d5 2.e3 ♜f6 3.♜f3 g6 4.b3 ♙g7 5.♙b2 0-0 6.♙e2 ♜bd7 7.0-0 b6 8.♖e1 e6 9.♖h4 ♙b7 10.d3 ♜e8 11.♖xd8 ♖xd8 12.d4 ♜d6 13.♜bd2 ♜f5 14.♜f2 c5 15.c3 ♖c8 16.♖ac1 ♖c7 17.g4 ♜d6 18.h3 ♖fc8 19.♖fe1 ♜f6 20.♜g2 cxd4 21.cxd4 ♖c2 22.♖xc2 ♖xc2 23.♖b1 ♜c4 24.bxc4 dxc4 25.♜f2 ♜e4+ 26.♜e1 c3 27.♜d1 ♖xd2+ 0-1

**Neves,Jose R S – Costa,Carlos E [A03]**

TCS-C-0025 CXEB (1), 16.07.1994

1.f4 d5 2.e3 ♜f6 3.♜f3 g6 4.b3 ♙g7 5.♙b2 0-0 6.♙e2 ♜bd7 7.0-0 b6 8.♖e1 e6 9.♖h4 ♙b7 10.d3 ♜e8 11.♖xd8 ♖xd8 12.d4 ♜d6 13.♜bd2 ♜f5 14.♜f2 c5 15.c3 ♖c8 16.♖ac1 ♖c7 17.g4 ♜d6 18.h3 ♖fc8 19.♖fe1 ♜f6 20.♜g2 cxd4 21.cxd4 ♖c2 22.♖xc2 ♖xc2 23.♖b1 ♜c4



24.bxc4 dxc4 25.♔f2 ♖e4+ 26.♔e1 c3  
27.♔d1 ♖xd2+ 0-1

**Penna,Paulo S – Cleto Jr,Dirceu [B96]**

TCS-C-0025 CXEB (1), 16.07.1994

1.e4 c5 2.♖f3 d6 3.d4 cxd4 4.♖xd4 ♖f6  
5.♖c3 a6 6.♙g5 e6 7.f4 ♖bd7 8.♙f3 ♙c7  
9.0-0-0 b5 10.e5 ♙b7 11.♙h3 dxe5  
12.♖xe6 fxe6 13.♙xe6+ ♙e7 14.♙xf6  
gxf6 15.♙e2 h5 16.♖d5 ♙xd5 ½-½

**Penna,Paulo S – Cleto Jr,Dirceu [B96]**

TCS-C-0025 CXEB (1), 16.07.1994

1.e4 c5 2.♖f3 d6 3.d4 cxd4 4.♖xd4 ♖f6  
5.♖c3 a6 6.♙g5 e6 7.f4 ♖bd7 8.♙f3 ♙c7  
9.0-0-0 b5 10.e5 ♙b7 11.♙h3 dxe5  
12.♖xe6 fxe6 13.♙xe6+ ♙e7 14.♙xf6  
gxf6 15.♙e2 h5 16.♖d5 ♙xd5 ½-½

**Penna,Paulo S – Costa,Carlos E [B86]**

TCS-C-0025 CXEB (1), 16.07.1994

1.e4 c5 2.♖f3 d6 3.d4 cxd4 4.♖xd4 ♖f6  
5.♖c3 a6 6.♙c4 e6 7.♙b3 ♖bd7 8.0-0  
♖c5 9.♙e1 ♙e7 10.♙d2 0-0 11.♙f3 ♙c7  
12.♙g5 h6 13.♙d2 b5 14.a3 ♙b7 15.♙a2  
♙b6 16.♙ad1 a5 17.♖dxb5 ♖fxe4  
18.♙e2 ♖xd2 19.♙xd2 d5 20.♙xd5 ♙g5  
21.♙xb7 ♙xd2 22.♙xd2 ♖xb7 23.♖h1  
♙fd8 24.♙e2 ♖d6 25.a4 ♙ac8 26.♙d1  
♙c5 27.♖xd6 ♙xd6 28.♙b1 ♙b4 0-1

**Penna,Paulo S – Costa,Carlos E [B86]**

TCS-C-0025 CXEB (1), 16.07.1994

1.e4 c5 2.♖f3 d6 3.d4 cxd4 4.♖xd4 ♖f6  
5.♖c3 a6 6.♙c4 e6 7.♙b3 ♖bd7 8.0-0  
♖c5 9.♙e1 ♙e7 10.♙d2 0-0 11.♙f3 ♙c7  
12.♙g5 h6 13.♙d2 b5 14.a3 ♙b7 15.♙a2  
♙b6 16.♙ad1 a5 17.♖dxb5 ♖fxe4  
18.♙e2 ♖xd2 19.♙xd2 d5 20.♙xd5 ♙g5  
21.♙xb7 ♙xd2 22.♙xd2 ♖xb7 23.♖h1

♙fd8 24.♙e2 ♖d6 25.a4 ♙ac8 26.♙d1  
♙c5 27.♖xd6 ♙xd6 28.♙b1 ♙b4 0-1

**Penna,Paulo S – de Medeiros,Jovany L A [B67]**

TCS-C-0025 CXEB (1), 16.07.1994

1.e4 c5 2.♖f3 ♖c6 3.d4 cxd4 4.♖xd4  
♖f6 5.♖c3 d6 6.♙g5 e6 7.♙d2 a6 8.0-0-0  
♙d7 9.f4 b5 10.e5 dxe5 11.♖xc6 ♙xc6  
12.♙xd8+ ♙xd8 13.♙xd8+ ♖xd8 14.fxe5  
h6 15.♙xf6+ gxf6 16.exf6 ♙g8 17.a4 b4  
18.♖d1 ♙xa4 19.♙xa6 ♙xg2 20.♖e3 ♙f2  
21.b3 ♙c6 22.♙d1+ ♖c7 23.♖g4 ♙f4  
24.♖e5 ♙xf6 25.♖xc6 ♖xc6 26.♙f1 ♙xf1+  
27.♙xf1 f5 28.♖d2 ♙g7 29.♖e3 ♖d6  
30.♖f3 ♙c3 31.♙a6 ♖e5 32.h4 ♖f6  
33.♖e3 e5 0-1

**Penna,Paulo S – de Medeiros,Jovany L A [B67]**

TCS-C-0025 CXEB (1), 16.07.1994

1.e4 c5 2.♖f3 ♖c6 3.d4 cxd4 4.♖xd4  
♖f6 5.♖c3 d6 6.♙g5 e6 7.♙d2 a6 8.0-0-0  
♙d7 9.f4 b5 10.e5 dxe5 11.♖xc6 ♙xc6  
12.♙xd8+ ♙xd8 13.♙xd8+ ♖xd8 14.fxe5  
h6 15.♙xf6+ gxf6 16.exf6 ♙g8 17.a4 b4  
18.♖d1 ♙xa4 19.♙xa6 ♙xg2 20.♖e3 ♙f2  
21.b3 ♙c6 22.♙d1+ ♖c7 23.♖g4 ♙f4  
24.♖e5 ♙xf6 25.♖xc6 ♖xc6 26.♙f1 ♙xf1+  
27.♙xf1 f5 28.♖d2 ♙g7 29.♖e3 ♖d6  
30.♖f3 ♙c3 31.♙a6 ♖e5 32.h4 ♖f6  
33.♖e3 e5 0-1

**Penna,Paulo S – van Eunen,Joao B [C06]**

TCS-C-0025 CXEB (1), 16.07.1994

1.e4 e6 2.d4 d5 3.♖d2 ♖f6 4.e5 ♖fd7  
5.♙d3 c5 6.c3 ♖c6 7.♖e2 cxd4 8.cxd4  
♙b6 9.♖f3 f6 10.exf6 ♖xf6 11.0-0 ♙d6  
12.♖c3 a6 13.♙c2 0-0 14.a3 ♙c7

15.♖d3 b5 16.♙g5 b4 17.♙xf6 gxf6  
18.♜e2 ♙b7 19.♖e3 ♜ae8 20.♜fc1 bxa3  
21.bxa3 e5 22.dxe5 ♙xe5 23.♜xe5 fxe5  
24.♙b3 ♖f7 25.♜c5 ♜d4 26.♜xd4 exd4  
27.♖xd4 ♜e4 28.♖d2 ♜e5 29.♜d1 ♜fe8  
30.h3 ♜8e6 31.♙xd5 ♙xd5 32.♜xd5 ♜xd5  
33.♖xd5 ♜e1+ 34.♜h2 ♜xd1 35.♖xd1  
♖xf2 36.♖d5+ ♜g7 37.♖b7+ ♜f8  
38.♖xa6 ♖f4+ 39.♜g1 ♖e3+ 40.♜f1  
♖f4+ 41.♜e2 ♖e4+ 42.♜d1 ♖xg2  
43.♖h6+ ♜g8 44.♖e6+ ♜f8 45.a4 ♖a8  
46.♖f6+ ♜g8 47.♖g5+ ♜f7 48.a5 ♖h1+  
½-½

**Penna, Paulo S – van Eunen, Joao B [C06]**

TCS-C-0025 CXEB (1), 16.07.1994

1.e4 e6 2.d4 d5 3.♜d2 ♜f6 4.e5 ♜fd7  
5.♙d3 c5 6.c3 ♜c6 7.♜e2 cxd4 8.cxd4  
♖b6 9.♜f3 f6 10.exf6 ♜xf6 11.0-0 ♙d6  
12.♜c3 a6 13.♙c2 0-0 14.a3 ♖c7  
15.♖d3 b5 16.♙g5 b4 17.♙xf6 gxf6  
18.♜e2 ♙b7 19.♖e3 ♜ae8 20.♜fc1 bxa3  
21.bxa3 e5 22.dxe5 ♙xe5 23.♜xe5 fxe5  
24.♙b3 ♖f7 25.♜c5 ♜d4 26.♜xd4 exd4  
27.♖xd4 ♜e4 28.♖d2 ♜e5 29.♜d1 ♜fe8  
30.h3 ♜8e6 31.♙xd5 ♙xd5 32.♜xd5 ♜xd5  
33.♖xd5 ♜e1+ 34.♜h2 ♜xd1 35.♖xd1  
♖xf2 36.♖d5+ ♜g7 37.♖b7+ ♜f8  
38.♖xa6 ♖f4+ 39.♜g1 ♖e3+ 40.♜f1  
♖f4+ 41.♜e2 ♖e4+ 42.♜d1 ♖xg2  
43.♖h6+ ♜g8 44.♖e6+ ♜f8 45.a4 ♖a8  
46.♖f6+ ♜g8 47.♖g5+ ♜f7 48.a5 ♖h1+  
½-½

**de Medeiros, Jovany L A – Cleto Jr, Dirceu [B97]**

TCS-C-0025 CXEB (1), 16.07.1994

1.e4 c5 2.♜f3 d6 3.d4 cxd4 4.♜xd4 ♜f6  
5.♜c3 a6 6.♙g5 e6 7.f4 ♖b6 8.a3 ♙e7

9.♖d2 h6 10.♙xf6 ♙xf6 11.0-0-0 ♙xd4  
12.♖xd4 ♖xd4 13.♜xd4 ♜e7 14.♙e2  
♜c6 15.♜d2 b5 16.g4 ♙b7 17.♜g1 g5  
18.f5 ♜e5 19.♜gd1 ♜hd8 20.h4 gxh4  
21.♜h1 ♜h8 22.♜xh4 ♜ag8 23.♙d1 ♙c6  
24.♜dh2 a5 25.b3 b4 26.axb4 axb4  
27.♜a2 ♙xe4 28.♜xb4 ♜f3 29.♙xf3  
♙xf3 30.fxe6 fxe6 31.♜xh6 ♜xh6  
32.♜xh6 ♜xg4 ½-½

**de Medeiros, Jovany L A – Cleto Jr, Dirceu [B97]**

TCS-C-0025 CXEB (1), 16.07.1994

1.e4 c5 2.♜f3 d6 3.d4 cxd4 4.♜xd4  
♜f6 5.♜c3 a6 6.♙g5 e6 7.f4 ♖b6 8.a3  
♙e7 9.♖d2 h6 10.♙xf6 ♙xf6 11.0-0-0  
♙xd4 12.♖xd4 ♖xd4 13.♜xd4 ♜e7  
14.♙e2 ♜c6 15.♜d2 b5 16.g4 ♙b7  
17.♜g1 g5 18.f5 ♜e5 19.♜gd1 ♜hd8  
20.h4 gxh4 21.♜h1 ♜h8 22.♜xh4 ♜ag8  
23.♙d1 ♙c6 24.♜dh2 a5 25.b3 b4  
26.axb4 axb4 27.♜a2 ♙xe4 28.♜xb4  
♜f3 29.♙xf3 ♙xf3 30.fxe6 fxe6 31.♜xh6  
♜xh6 32.♜xh6 ♜xg4 ½-½

**de Medeiros, Jovany L A – de Polli, Giovanni J [B99]**

TCS-C-0025 CXEB (1), 16.07.1994

1.e4 c5 2.♜f3 d6 3.d4 cxd4 4.♜xd4  
♜f6 5.♜c3 a6 6.♙g5 e6 7.f4 ♙e7 8.♖f3  
♖c7 9.0-0-0 ♜bd7 10.♖g3 h6 11.♙h4  
g5 12.fxg5 ♜h5 13.♖e3 ♖c5 14.♜b1  
hxg5 15.♙f2 ♜e5 16.♖d2 ♖c7 17.♜f3  
♜g8 18.h4 g4 19.♜xe5 dxe5 20.♖h6  
♜f6 21.h5 g3 22.♙e1 ♙d7 23.♖e3 b5  
24.♙d3 ♜g4 25.♖xg3 ♙c6 26.♖h3 b4  
27.♜e2 ♜d8 28.♙h4 ♙xh4 29.♖xh4  
♜e3 30.h6 ♜xd1 31.h7 ♜h8 32.♜xd1  
♖e7 33.♖h5 ♖f6 34.♜h1 ♜e7 35.g4  
♖g7 36.♜g3 ♙b5 37.♙xb5 ♜xh7 0-1

**de Medeiros,Jovany L A - de Polli,Giovanni J [B99]**

TCS-C-0025 CXEB (1), 16.07.1994

1.e4 c5 2.♟f3 d6 3.d4 cxd4 4.♟xd4 ♟f6  
5.♟c3 a6 6.♟g5 e6 7.f4 ♟e7 8.♟f3 ♟c7  
9.0-0-0 ♟bd7 10.♟g3 h6 11.♟h4 g5  
12.fxg5 ♟h5 13.♟e3 ♟c5 14.♟b1 hxg5  
15.♟f2 ♟e5 16.♟d2 ♟c7 17.♟f3 ♟g8  
18.h4 g4 19.♟xe5 dxe5 20.♟h6 ♟f6  
21.h5 g3 22.♟e1 ♟d7 23.♟e3 b5 24.♟d3  
♟g4 25.♟xg3 ♟c6 26.♟h3 b4 27.♟e2  
♟d8 28.♟h4 ♟xh4 29.♟xh4 ♟e3 30.h6  
♟xd1 31.h7 ♟h8 32.♟xd1 ♟e7 33.♟h5  
♟f6 34.♟h1 ♟e7 35.g4 ♟g7 36.♟g3 ♟b5  
37.♟xb5 ♟xh7 0-1

**de Polli,Giovanni J - Duarte,Edson N [C09]**

TCS-C-0025 CXEB (1), 16.07.1994

1.e4 e6 2.d4 d5 3.♟d2 c5 4.exd5 exd5  
5.♟gf3 ♟c6 6.♟b5 ♟d6 7.0-0 ♟ge7  
8.dxc5 ♟xc5 9.♟b3 ♟d6 10.♟bd4 0-0  
11.c3 ♟g4 12.♟a4 ♟d7 13.♟e3 a6  
14.♟e2 ♟xd4 15.♟xd4 ♟c6 16.♟d2 ♟fe8  
17.♟ad1 ♟ad8 18.♟b6 ♟c7 19.♟xc7  
♟xc7 20.♟fe1 h6 21.h3 ♟f5 22.♟d3 ♟e4  
23.♟d4 ♟xd4 24.cxd4 ♟xd3 25.♟xd3  
♟a5 26.♟xe8+ ♟xe8 27.♟b3 ½-½

**de Polli,Giovanni J - Duarte,Edson N [C09]**

TCS-C-0025 CXEB (1), 16.07.1994

1.e4 e6 2.d4 d5 3.♟d2 c5 4.exd5 exd5  
5.♟gf3 ♟c6 6.♟b5 ♟d6 7.0-0 ♟ge7  
8.dxc5 ♟xc5 9.♟b3 ♟d6 10.♟bd4 0-0  
11.c3 ♟g4 12.♟a4 ♟d7 13.♟e3 a6  
14.♟e2 ♟xd4 15.♟xd4 ♟c6 16.♟d2 ♟fe8  
17.♟ad1 ♟ad8 18.♟b6 ♟c7 19.♟xc7

♟xc7 20.♟fe1 h6 21.h3 ♟f5 22.♟d3 ♟e4  
23.♟d4 ♟xd4 24.cxd4 ♟xd3 25.♟xd3  
♟a5 26.♟xe8+ ♟xe8 27.♟b3 ½-½

**de Polli,Giovanni J - Penna,Paulo S [B09]**

TCS-C-0025 CXEB (1), 16.07.1994

1.e4 d6 2.d4 ♟f6 3.♟c3 g6 4.f4 ♟g7  
5.♟f3 0-0 6.♟e2 c5 7.dxc5 ♟a5 8.0-0  
♟xc5+ 9.♟h1 ♟bd7 10.♟e1 b6 11.♟d3  
♟b7 12.♟d2 ♟ac8 13.♟h4 a6 14.♟ae1 b5  
15.f5 ♟e5 16.♟xe5 ♟xe5 17.♟f4 ♟c5  
18.e5 dxe5 19.♟xe5 b4 20.♟b1 ♟fd8  
21.♟d2 a5 22.♟f3 ♟d5 23.b3 ♟c6  
24.fxg6 hxg6 25.♟c4 ♟a6 26.♟d4 ♟b7  
27.♟xf6 exf6 28.♟xa6 ♟xa6 29.♟f2 f5  
30.♟f3 ♟c3 31.♟c1 ♟d7 32.♟f4 ♟cd8  
33.♟ff1 ♟e2 34.♟h4 ♟d1 35.♟g1 ♟8d7  
36.♟f4 ♟g7 37.h3 ♟xg1+ 38.♟xg1 ♟d1  
39.h4 ♟f6 40.♟xd1 ♟xd1 41.♟h2 ♟xc2  
42.g3 ♟b1 43.♟d2 ♟c3 44.♟f2 ♟a1 0-1

**de Polli,Giovanni J - Penna,Paulo S [B09]**

TCS-C-0025 CXEB (1), 16.07.1994

1.e4 d6 2.d4 ♟f6 3.♟c3 g6 4.f4 ♟g7  
5.♟f3 0-0 6.♟e2 c5 7.dxc5 ♟a5 8.0-0  
♟xc5+ 9.♟h1 ♟bd7 10.♟e1 b6 11.♟d3  
♟b7 12.♟d2 ♟ac8 13.♟h4 a6 14.♟ae1 b5  
15.f5 ♟e5 16.♟xe5 ♟xe5 17.♟f4 ♟c5  
18.e5 dxe5 19.♟xe5 b4 20.♟b1 ♟fd8  
21.♟d2 a5 22.♟f3 ♟d5 23.b3 ♟c6  
24.fxg6 hxg6 25.♟c4 ♟a6 26.♟d4 ♟b7  
27.♟xf6 exf6 28.♟xa6 ♟xa6 29.♟f2 f5  
30.♟f3 ♟c3 31.♟c1 ♟d7 32.♟f4 ♟cd8  
33.♟ff1 ♟e2 34.♟h4 ♟d1 35.♟g1 ♟8d7  
36.♟f4 ♟g7 37.h3 ♟xg1+ 38.♟xg1 ♟d1  
39.h4 ♟f6 40.♟xd1 ♟xd1 41.♟h2 ♟xc2  
42.g3 ♟b1 43.♟d2 ♟c3 44.♟f2 ♟a1 0-1

**van Eunen,Joao B – Duarte,Edson N [A31]**

TCS-C-0025 CXEB (1), 16.07.1994

1.c4 c5 2.♘c3 ♘f6 3.♘f3 g6 4.d4 cxd4  
5.♗xd4 ♙g7 6.e4 0-0 7.♙e3 d6 8.♙e2  
♗bd7 9.0-0 ♗e5 10.h3 ♙d7 11.♖b3 b6  
12.f4 ♗c6 13.♞ad1 ♖c8 14.♗d5 ♞e8  
15.♖d3 ♗d8 16.b4 ♙a4 17.♞c1 ♙c6  
18.♗xc6 ♗xc6 19.a3 ♗d7 20.♞fd1 ♗f8  
21.♙g4 ♖b7 22.♞d2 h5 23.♙f3 ♖c8  
24.♙f2 ♞b8 25.g3 ♞d8 26.♙g2 ♞b7  
27.♗e3 ♞c7 28.e5 ♗dxe5 29.fxe5 ♗xe5  
30.♖f1 ♖a6 31.♞cd1 ♞e8 32.♞a2 ♖a4  
33.♞c1 ♖b3 34.♖e2 ♗d3 35.♞cc2 ♗xf2  
36.♗xf2 ♙d4 37.♙f1 e5 38.♞d2 ♞xc4  
39.♞d3 ♞c3 40.♞xc3 ♖xc3 41.♖d3 ♞c8  
42.♞d2 ♖c1 43.♞e2 ♞c3 44.♖e4 ♖xa3  
45.g4 hxg4 46.hxg4 ♖xb4 47.♖a8+ ♗g7  
48.♖e4 d5 49.♖f3 ♙c5 50.♗g2 ♙xe3 0-1

**van Eunen,Joao B – Duarte,Edson N [A31]**

TCS-C-0025 CXEB (1), 16.07.1994

1.c4 c5 2.♘c3 ♘f6 3.♘f3 g6 4.d4 cxd4  
5.♗xd4 ♙g7 6.e4 0-0 7.♙e3 d6 8.♙e2  
♗bd7 9.0-0 ♗e5 10.h3 ♙d7 11.♖b3 b6  
12.f4 ♗c6 13.♞ad1 ♖c8 14.♗d5 ♞e8  
15.♖d3 ♗d8 16.b4 ♙a4 17.♞c1 ♙c6  
18.♗xc6 ♗xc6 19.a3 ♗d7 20.♞fd1 ♗f8  
21.♙g4 ♖b7 22.♞d2 h5 23.♙f3 ♖c8  
24.♙f2 ♞b8 25.g3 ♞d8 26.♙g2 ♞b7  
27.♗e3 ♞c7 28.e5 ♗dxe5 29.fxe5 ♗xe5  
30.♖f1 ♖a6 31.♞cd1 ♞e8 32.♞a2 ♖a4  
33.♞c1 ♖b3 34.♖e2 ♗d3 35.♞cc2 ♗xf2  
36.♗xf2 ♙d4 37.♙f1 e5 38.♞d2 ♞xc4  
39.♞d3 ♞c3 40.♞xc3 ♖xc3 41.♖d3 ♞c8

42.♞d2 ♖c1 43.♞e2 ♞c3 44.♖e4 ♖xa3  
45.g4 hxg4 46.hxg4 ♖xb4 47.♖a8+  
♗g7 48.♖e4 d5 49.♖f3 ♙c5 50.♗g2  
♙xe3 0-1

**van Eunen,Joao B – de Polli,Giovanni J [E99]**

TCS-C-0025 CXEB (1), 16.07.1994

1.c4 ♗f6 2.♘c3 g6 3.♘f3 ♙g7 4.e4 d6  
5.d4 0-0 6.♙e2 e5 7.0-0 ♗c6 8.d5 ♗e7  
9.♗e1 ♗d7 10.♗d3 f5 11.♙d2 ♗f6  
12.f3 f4 13.c5 g5 14.cxd6 cxd6 15.♖b3  
♗g6 16.♞fc1 ♞f7 17.h3 h5 18.♗f2 ♗h4  
19.♗b5 ♙f8 20.a4 ♞g7 21.♖c3 g4  
22.fxg4 hxg4 23.♗xa7 gxh3 24.♗xc8  
♞xg2+ 25.♗h1 ♞xf2 26.♙e1 ♗xe4  
27.♙xf2 ♗xc3 28.♞xc3 ♗f5 29.♞g1+  
♙g7 30.♗b6 ♗g3+ 31.♞cxg3 fxg3  
32.♞xg3 ♖f6 33.♙g1 ♞f8 34.♙g4 ♖f4  
35.♙e6+ ♗h7 36.♞xh3+ ♙h6 37.♞h2  
♖e4+ 38.♞g2 ♞f1 0-1

**van Eunen,Joao B – de Polli,Giovanni J [E99]**

TCS-C-0025 CXEB (1), 16.07.1994

1.c4 ♗f6 2.♘c3 g6 3.♘f3 ♙g7 4.e4 d6  
5.d4 0-0 6.♙e2 e5 7.0-0 ♗c6 8.d5 ♗e7  
9.♗e1 ♗d7 10.♗d3 f5 11.♙d2 ♗f6  
12.f3 f4 13.c5 g5 14.cxd6 cxd6 15.♖b3  
♗g6 16.♞fc1 ♞f7 17.h3 h5 18.♗f2 ♗h4  
19.♗b5 ♙f8 20.a4 ♞g7 21.♖c3 g4  
22.fxg4 hxg4 23.♗xa7 gxh3 24.♗xc8  
♞xg2+ 25.♗h1 ♞xf2 26.♙e1 ♗xe4  
27.♙xf2 ♗xc3 28.♞xc3 ♗f5 29.♞g1+  
♙g7 30.♗b6 ♗g3+ 31.♞cxg3 fxg3  
32.♞xg3 ♖f6 33.♙g1 ♞f8 34.♙g4 ♖f4  
35.♙e6+ ♗h7 36.♞xh3+ ♙h6 37.♞h2  
♖e4+ 38.♞g2 ♞f1 0-1

## ESTUDOS DE FINAIS

**Tarrasch, Siegbert – Rubinstein, Akiba**

San Sebastian, 1911

[Ocampo Vargas, Raúl]

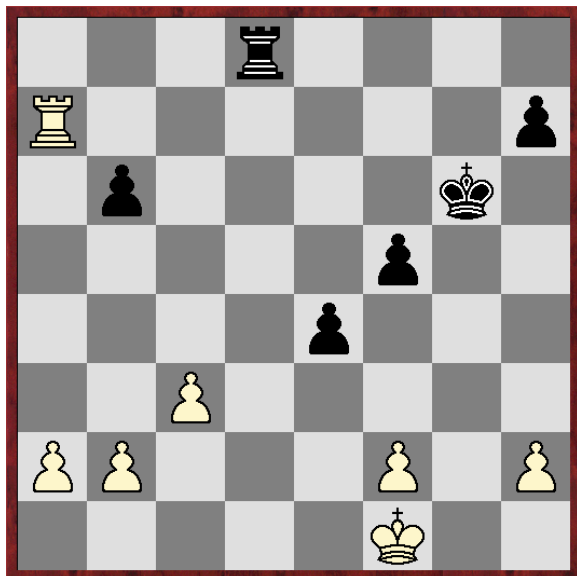

**32...♖d8!** Parece que o lado Branco tem vantagem suficiente para ganhar. Mas, o negro ativa suas forças: Torre, Rei e peões do Franco do Rei. Isto lhe dá oportunidades para alcançar empate. **33.♖a6 ♖d2!!** A defesa ativa é a única oportunidade. **34.♖xb6+ ♔g5 35.♔e1** [Smyslov y Levenfish, em seu livro clássico de Finais de Torre, p.187, tem algo que dizer sobre esta posição. O avanço imediato do peão passado 35.a4 f4 36.a5 f3 37.♔e1 ♖e2+ conduziria direto a empate, já que o branco está forçado a repetir jogadas: 38.♔f1 (38.♔d1 ♖xf2 39.a6 e3 40.a7 ♖d2+ 41.♔c1 f2-) 38...♖c2 39.♔e1 ♖e2+ e o negro força o empate.] **35...♖c2 36.♖b5! ♔g4! 37.h3+!** De outra maneira o branco estaria com problemas: ...f4 e ...Rf3 **37...♔xh3 38.♖xf5 ♖xb2 39.♖f4 ♖xa2 40.♖xe4 h5 41.c4 ♔g2!** e o contra jogo com o peão

"h" acaba em empate. **42.♖f4 ♖c2 43.♖h4 ♔f3** [43...♖xf2?? 44.♖h2+-] **44.♔d1 ♖xf2 45.c5 ♔e3 46.♖xh5 ♔d4** empate. ½-½

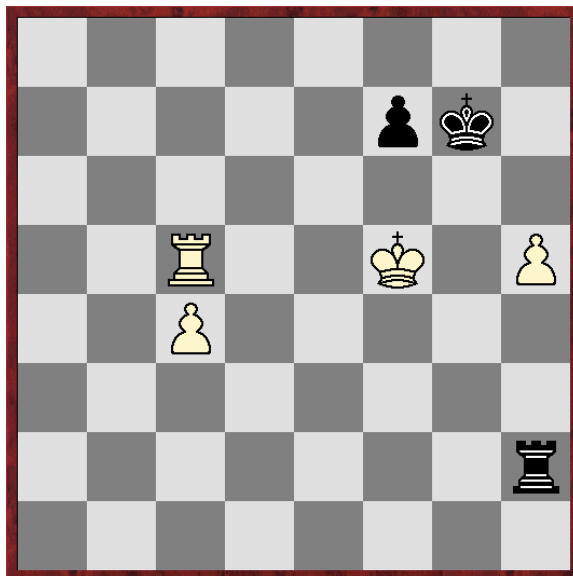

**Szekely – Umansky, Vladimir**

Haifa, 1989

[Ocampo Vargas, Raúl]

**61.♔g4!** [61.♔e4? ♔f6! 62.♔d4 (62.h6 ♔g6; 62.♖c6+ ♔g5) 62...♔e6 (62...♖h4+!?) ] **61...♔f6 62.♖c8! ♖g2+ [62...♔e5? 63.♖e8+! ♔d4 (63...♔f6 64.c5) 64.♖h8 ] 63.♔f4 ♖f2+ [63...♖h2 64.♖c6+! ♔g7 (64...♔e7 65.h6 (65.♔g5!?) 65...♔d7 (65...f6 66.h7!) 66.♖a6 ♖h4+ (66...♖c2) 67.♔g5! ) 65.h6+! ♔h7 66.c5] 64.♔e3 ♖h2 65.h6! ♔e5 [65...♔g6 66.♖g8+! (66.♖h8?! f5! 67.c5 ♖h1) 66...♔f6 (66...♔h7 67.♖g7+ ♔xh6 68.♖xf7 ♔g6 69.♖f4 ) 67.♖h8 ♔g6 68.c5 ] 66.♖e8+! ♔f6 [66...♔d6 67.♖h8 ♖h1 68.h7 ♔c7 69.c5 ] 67.♖h8 ♔g6 [67...♖c2 68.♔d4 ♔g6 69.c5 f5 (69...♖c1 ) 70.h7 (70.♔d5!?) 70...♔g7 (70...f4) 71.♖f8! ] 68.c5 ♖h1 69.♔d4 ♖d1+ 70.♔e5 ♖e1+ 71.♔d6 ♖d1+ 72.♔c7**

**f1!?** [72...f5 73.c6 f4 (73...f1 74.c8! ) 74.f8 f1 75.d7 d1+ 76.c8 f1 77.c7 xh6 78.d7 c1 79.f4+–] **73.c6 f5 74.c8 a1!?** [74...f4 75.c7 f3 76.d7! f2 77.c8 d1+ 78.e7! e1+ (78...f1 79.g4#) 79.d6 ] **75.d7?! d1+ 76.e7 e1+ 77.d6 d1+ 78.e5 e1+ 79.d5 d1+ 80.c5 c1+ 81.b6 b1+ 82.c7 f1 83.c8 a1 84.d8!! xh6** [84...f4 85.d6+! g5 (85...h7 86.f6!) 86.c7 f3 87.d7 (87.d2!?) 87...f2 88.c8 f1 89.g8+ ] **85.c7 g5** [85...f4 86.d7 a7 87.d6 xc7 88.xc7 g5 89.d6 g4 90.e5 f3 91.e4! f2 92.f8 g3 93.e3+–] **86.d7 a7 87.d6 xc7 88.xc7 f4!? 89.d6 e4 90.e8+ d4 91.e6!** [91...e6 f4 (91...e4 92.f6+) 92.f5 f3 93.g4 f2 94.f8 e3 95.g3+–] **1-0**

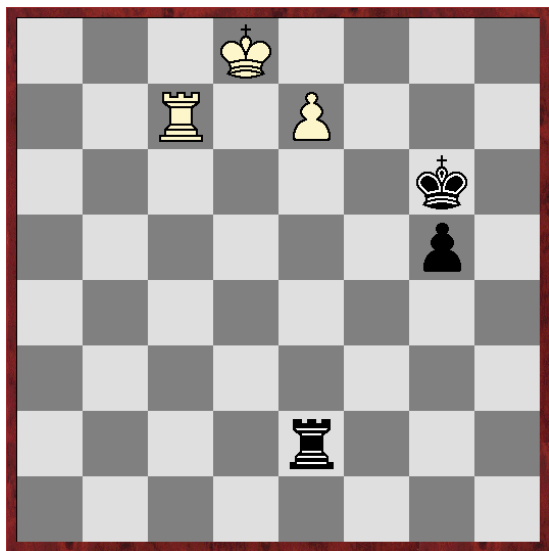

### Estudo de Botvinnik

1941

**1.e8+! xe8+ 2.xe8 f5 3.g7! g4 4.f7 f4 5.g6! g3 6.h5 f3 7.h4 g2 8.h3+–**

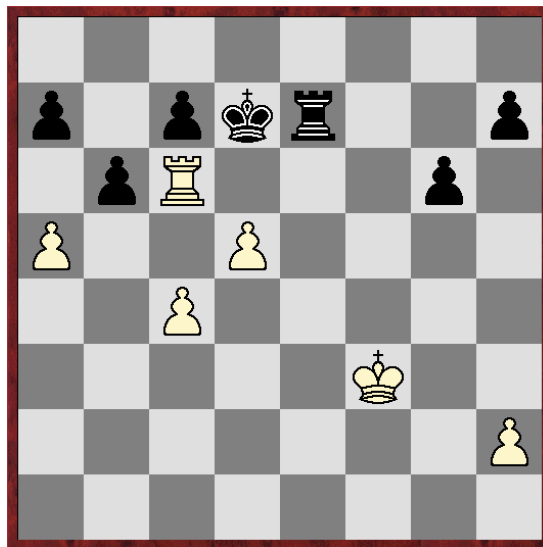

### Umansky, Vladimir

Moscu, 1989

[Umansky, V]

**38...e1! 39.axb6 axb6 40.g4 g1+ 41.f4 f1+ 42.g4** [42.g3 g1+ 43.f2? (43.f3) 43...c1! 44.g3 (44.f3 b5! 45.cxb5 xc6 46.bxc6+ d6 47.e4 g5! 48.h3 (48.f5 xd5) 48...h5 49.f5 g4! ) 44...b5! 45.cxb5 (45.c5 d1 (45...b4 ) ) 45...xc6 46.dxc6+ d6 47.f4 h6 48.e4 (48.h4 g5+!) 48...c5 49.e5 x b5 50.f6 xc6 51.xg6 d5 52.xh6 c5 ; 42.g5 f5+ 43.g4 h5+ 44.g3 g5+ 45.f3 h4 ] **42...g1+ 43.f4 h5! 44.e5!?** [44.h3 h4 45.c5 b5! 46.e6 b4! (46...f1+?! 47.g4!) 47.c6+ d8 48.e4 (48.e3 g3!) 48...b3 49.b4 b1! (49...g3? 50.e5! xh3 51.e6) 50.g4 (50.e3 b2 51.d2 h1) 50...b2 51.xh4 e7 ; 44.c5 b5! 45.e6 f1+! (45...b4?! 46.c6+! d8 47.e3 b1 48.h4 b3 49.e5 b2 50.e2!) 46.g3 (46.e5 e1+; 46.g5 f5+) 46...f5 47.c6+ d8 48.xg6 xd5 ] **44...g2** [44...g5? 45.h6! h4 46.h7+ c8 47.d6! ] **45.h3!? g3 46.f6 xh3**



[46...♖e3+? 47.♔d4 ♖xh3 48.♖xg6  
 ♖h4+ 49.♔d3 ♖g4 50.♖h6 h4 51.♖h7+  
 ] 47.♖xg6 [47.♖f7+!? ♔d8! 48.d6  
 (48.♔e6 ♖e3+; 48.♖f8+ ♔e7 49.♖g8  
 ♖h4!) 48...cxd6+ 49.♔xd6 ♖d3+! ]  
**47...♖h4! 48.♖h6** [48.♖g7+ ♔c8!  
 49.c5!? a) 49.d6 cxd6+ 50.♔d5 ♖g4  
 51.♖h7 h4; b) 49.♖g8+ ♔b7 50.♖g7  
 ♖xc4 51.d6 ♖c5+! 52.♔e4 (52.♔e6  
 ♖c6) 52...♖c6; 49...bxc5 50.d6 cxd6+  
 51.♔xd6 c4 52.♔c6 ♔d8 53.♔d6 ♔e8  
 54.♔e6 ♖e4+! 55.♔d5 (55.♔f5 ♖e7!  
 56.♖g8+ ♔d7) 55...♖e7! 56.♖g6  
 (56.♖g8+ ♔f7 57.♖h8 ♔g6 ) 56...♔f7  
 57.♖h6 c3 58.♖xh5 c2 59.♖h1 ♖d7+!-+  
 ] **48...♖xc4 49.♖xh5 ♔c8!!** [49...b5?  
 50.♖h8! (50.♖h7+ ♔c8 51.d6 ♖c5+!  
 52.♔e6 ♖c6 53.♖xc7+ ♖xc7 54.dxc7  
 b4+) 50...b4 (50...♖b4 51.♖b8 ♖b1  
 52.♔d4) 51.♖b8 ♖h4 52.♖b5! ♔c8  
 (52...♖h5+ 53.♔d4 ♔d6 54.♔c4!  
 (54.♖xb4? ♖h4+) 54...♖h4+ 55.♔b3 )  
 53.♔e6; 49...♖c5 50.♔d4! ] **50.♖h8+?!  
 [50.♖h1! ♔b7! (50...b5? 51.♖b1! )  
 51.♖b1 ♔a6! (51...♖h4 52.♖b2 ♔a6  
 53.♖c2!) 52.♖a1+!? (52.d6 cxd6+  
 53.♔xd6 b5 54.♔d5 ♔b6! ) 52...♔b5  
 53.d6 cxd6+ 54.♔xd6 ♖a4! 55.♖b1+  
 (55.♖c1 ♔a5 56.♔c6 b5 57.♖c5  
 (57.♔c5 ♖a3!) 57...♖c4!) 55...♔a5  
 56.♔c6 (56.♖c1 b5 57.♔c5 ♖a3!)  
 56...♖c4+ 57.♔d5 b5 58.♖a1+ ♖a4!  
 (58...♔b6!? 59.♖b1 (59.♖a8 ♖c3  
 60.♔d4 b4 ) 59...♖c3! ) 59.♖b1 ♖a3!;  
 50.♖h7!? b5! 51.♖h1 (51.♖g7 b4;  
 51.d6 ♖c5+ ) 51...♔b7! (51...b4?  
 52.d6! ♖c5+ (52...cxd6+ 53.♔xd6 ♔b7  
 54.♔d5= ) 53.♔d4 cxd6 54.♖b1)  
 52.♖h7 ♔b6 ] **50...♔b7 51.♔e6?  
 [51.♖h7!? ♔a6! 52.d6 cxd6+ 53.♔xd6  
 b5 54.♔d5 (54.♖h1 ♖c3!) 54...♔a5  
 55.♖h1 ♖c3! ] 51...b5 52.♔e5?!****

**b4 53.♖h7 ♔b6 54.♖h8** [54.♖h1 ♖c3!]  
**54...♔b5 55.♖b8+ ♔a4 56.♖a8+ ♔b3  
 57.♔e6 ♔c3 0-1**

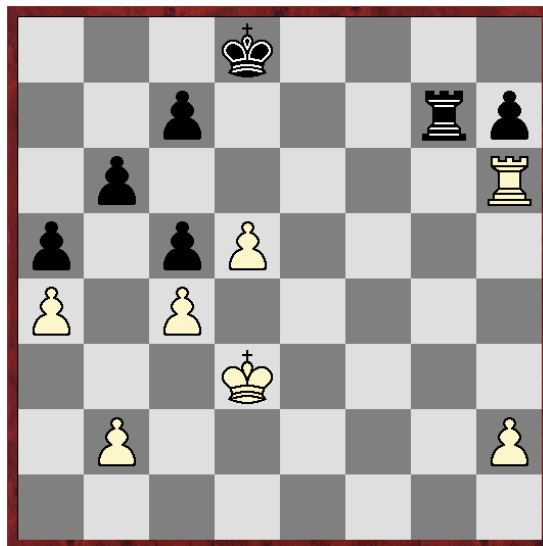

**,V – Komliakov**

Moscu, 1989

[Umansky]

**44.b3!** [44.♔e4? ♖g4+! 45.♔f5?  
 (45.♔d3 ♖g7 46.♔e3? (46.b3! )  
 46...♖g2! 47.♖xh7 ♖xb2 48.h4 ♖b4  
 49.h5 ♖xc4 50.h6 ♖h4 51.♖h8+ ♔d7  
 52.h7 ♖h3+ 53.♔d2 ♖h2+ 54.♔d3 ♖h3+  
 55.♔d2 ) 45...♖xc4 46.♖xh7 ♖xa4 47.h4  
 ♖b4 48.h5? (48.♔e6) 48...♖xb2 49.h6  
 ♖h2 50.♖h8+? (50.♔e6) 50...♔d7 51.h7  
 c4! 52.d6 c3-+ ] **44...♖e7!? 45.♖h4!  
 ♔d7 46.♖e4 ♖g7 47.♖e5!** [47.♖e6 h5! ]  
**47...♖g6** [47...c6 48.♖e6!; 47...♖f7  
 48.♔e4! ] **48.♖h5 h6** [48...♖g7 49.♖h3!  
 (49.♔e4?! ♖e7+ 50.♔f4 ♖f7+ 51.♔g4  
 ♖g7+ 52.♖g5 ♖e7 53.♔h5 ♖e2! 54.h4  
 ♖e3 ) 49...♖e7 (49...c6 50.♖h6!) 50.♖e3  
 ♖g7 51.♔e4 ] **49.♔e4 ♔e7 50.♖h3!  
 ♖g4+** [50...♔f6 51.♖g3! ♖xg3 52.hxg3  
 h5 53.♔f4 ♔g6 54.♔e5 ♔g5 55.♔e6  
 ♔g4 56.♔d7 ♔xg3 57.♔xc7 h4 58.d6  
 h3 59.d7 h2 60.d8 ♖h1 ♖d6+ ]

51.♔f5 ♖g5+ 52.♔f4 ♖g6 53.♖g3 ♖f6+  
 54.♔g4! [54.♔e5!? ♔f7 55.♖g8 ♖f2  
 (55...♖f3) 56.♖c8 ♖e2+! ] 54...c6  
 55.♖e3+! ♔d7 [55...♔f7? 56.♖f3! cxd5  
 57.cxd5 h5+!? 58.♔g3 h4+ 59.♔g4 ♖xf3  
 60.♔xf3 ♔f6 61.♔f4 h3 62.♔e4+]  
 56.dxc6+!! [56.♖e6 ♖xe6 57.dxe6+  
 ♔xe6 58.♔h5 b5! 59.♔xh6 b4!! 60.h4  
 (60.♔g6) 60...♔e5 61.♔g6 ♔d4 62.h5  
 ♔c3 63.h6 ♔xb3 64.h7 ♔a2 65.h8♖ b3 ]  
 56...♔xc6 57.♔h5 ♔b7 58.h4 ♖d6  
 59.♖g3 ♔a6? [59...♖e6!? 60.♖g6 ♖e4!?  
 61.♖xh6 ♖e3 62.♖g6 ♖xb3 63.♔g5 ♖g3+  
 64.♔f6 ♖h3! (64...♖f3+? 65.♔g7 ♖h3  
 66.♖g4! ♖a3 67.h5 ♖xa4 68.h6 ♖a1  
 69.h7 ♖h1 70.♖g6! ♖xh7+ 71.♔xh7 a4  
 72.♔g7! a3 (72...♔a6 73.♔f6 ♔a5  
 74.♔e5 b5 (74...♔b4 75.♔d5! b5  
 76.♖b6!; 74...a3 75.♔d5 a2 76.♖g8! ♔b4  
 77.♖a8 ♔b3 78.♖a6!+-) 75.♔d5! a3  
 76.♔xc5 a2 77.♖g8!) 73.♖g3!) 65.♖g4  
 ♖a3 66.h5 ♖xa4 67.h6 ♖a1 68.h7  
 (68.♖h4 ♖f1+) 68...♖h1 69.♔g7  
 (69.♔g6!? a4 70.♖g5 ♖xh7! (70...a3?  
 71.♖h5 ♖g1+ 72.♔f5! a2 (72...♖f1+  
 73.♔e4 ♖e1+ 74.♔d3 ♖d1+ 75.♔c2)  
 73.h8♖ a1♖ 74.♖h7+ ) 71.♔xh7 ♔a6!  
 72.♔g6 ♔a5 73.♔f5 ♔b4 74.♖g6 a3  
 75.♖xb6+ ♔xc4 76.♔e4 a2 77.♖a6 ♔b3  
 78.♔d3 ♔b2 79.♖b6+ ♔c1! ) 69...a4  
 70.♖g6 a3! (70...♖xh7+? 71.♔xh7 ♔a6  
 72.♔h6 ♔a5 73.♔g5 b5 74.cxb5 ♔xb5  
 75.♔f4 a3 76.♖g8! ♔b4 77.♔e3 a2  
 78.♖a8 ♔b3 79.♔d2 ♔b2 80.♖b8+ ♔a3  
 81.♔c2! a1♖+ 82.♔c3 ♔a2 83.♖b2+!  
 ♔a3 84.♖b5 ) 71.♖h6 ♖g1+!! 72.♔f7  
 (72.♔f8) 72...a2 73.h8♖ a1♖] 60.♖g6  
 [60.♖g7!!] 60...♖d3?! [60...♖d4!?  
 61.♖xh6 ♖d3 62.♖g6 ♖xb3 63.♔g5 ♖g3+  
 64.♔f6 ♖h3 65.♖g4 ♖a3 66.h5 ♖xa4  
 67.h6 ♖a1 68.♖h4!! ♖f1+ 69.♔e7 ♖e1+

70.♔d7 ♖d1+ 71.♔c7!] 61.♔xh6! ♖xb3  
 62.h5 ♖b4 63.♔g7 ♖xc4 [63...♖xa4?  
 64.h6 ♖xc4 65.h7 ♖h4 66.♖h6!] 64.h6  
 ♖h4 65.h7 ♖xh7+ 66.♔xh7 c4  
 [66...♔b7 67.♔h6+–] 67.♖c6 ♔b7  
 68.♖xc4 b5 69.♖c5! 1-0

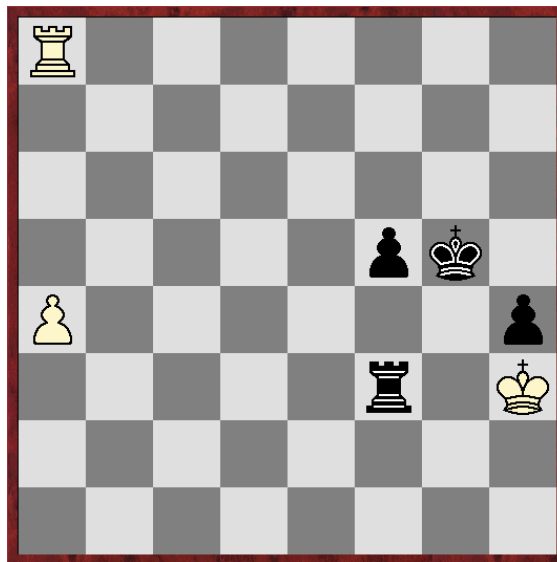

**Tukmakov, Vladimir B (2560) – Smejkal, Jan (2570)**

izt Leningrad URS (13), 1973

[García, Raimundo]

54.♔g2 ♖g3+ 55.♔h2 ♖a3 56.♖g8+ ♔f4  
 57.♖h8 ♔g4 58.♖g8+ ♔f3 59.♖a8 Pode  
 sacrificar-se o ♖a para ativar esta ♖ e  
 jogar ol clássico final de ♔♖ vs ♔♖♖♖f,  
 teoricamente empate. A respeito, pode  
 ver-se em Yearbook 2004 este final  
 jogado por Maxim Sorokin y Alejandro  
 Hoffman, onde o primeiro conseguiu  
 manter o equilíbrio. 59...f4 60.a5 ♔f2  
 61.a6 f3 62.a7 Com este avanço as  
 brancas se asseguram o aprisionamento  
 do ♔f2, porque na sua vez aprisionam  
 sua ♖, com o consequente risco de cair  
 em zugzwang. 62...♖a1 63.♔h3 ♖a4  
 64.♔h2 ♖a3 65.♔h1 ♖a2 66.♔h2 ♔f1+  
 67.♔h1 f2

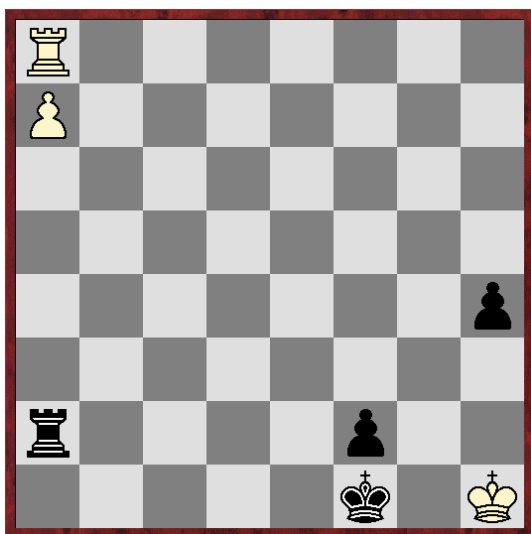

**68.♔h2** [Pode liberar-se a ♖ tentando a manobra que em Petrosian – Karpov, com ♖a7 em "c7" e ♗a2 em "c2", porém com cores invertidos, permitiu ao segundo conseguir um instrutivo empate. Logo de RR68.♖b8!? seria empate, como na dita partida, logo de 68...♗xa7 (ganha a manobra de ♔ que na dita partida só conduzia a um empate por afogado. Seguiria 68...♔e2 69.♗e8+ ♔f3 70.♗f8+ ♔g3 71.♗g8+ (71.a8 ♗xa8 72.♗g8+ ♔f4-+) 71...♔h3-+ Com ♖c7 y ♗c2 seguiria 72.♖c8=♗!+ ♗xc8 73.♗g3+!! e empate.) 69.♗b1+ ♔e2 70.♗b2+ ♔f3 71.♗b3+ ♔g4 72.♗b4+ ♔g5 73.♗b5+ ♔g6 74.♗b6+ ♔g7 75.♔g2! ♗f7 76.♔f1 ♗f4! Ameaçando 77...h3h2-+ (76...h3? 77.♗b3 h2 78.♗h3=) 77.♗b3! (77.♗a6? h3 78.♗a3 ♗h4-+) 77...♔g6 78.♗h3 ♔g5 79.♗h2=] **68...h3!-+** Passo a passo, o zugzwang se aproxima. Este importante

avanço acaba para as brancas a possibilidade de jogar oportunamente ♔g2. **69.♔h1** ☐ Único movimento. [Com toda justiça a célebre manobra de Emanuel Lasker levaria 69.♔xh3 ♔g1 70.♗g8+ ♔h1 71.♗f8 ♗a3+ 72.♔h4 ♔g2 73.♗g8+ (73.a8 ♗xa8 74.♗xa8 f1 ♗ 75.♗g8+ ♔h2+-) 73...♔h2 74.♗f8 ♗a4+ 75.♔h5 ♔g2 76.♗g8+ ♔h3 77.♗f8 ♗a5+ 78.♔h6 ♔g3 79.♗g8+ ♔h4 80.♗f8 ♗a6+-+ e o ♖a7 cai com xeque.] **69...♗a3 70.♔h2 ♗a1** ☉ O zugzwang é uma realidade e não há mais que abandonar o ♖a7, tão pouco isto salva a partida. **71.♗b8** [Como se há escrito mais logo abaixo, 71.♔xh3 ♔g1 72.♗g8+ ♔h1 73.♗f8 ♗a3+ 74.♔h4 ♔g2 75.♗g8+ ♔h2 76.♗f8 ♗a4+ 77.♔h5 ♔g3 78.♗g8+ ♔h3 79.♗f8 ♗a5+ 80.♔h6 ♔g3 81.♗g8+ ♔h4 82.♗f8 ♗a6+-+ as negras ganham com a manobra de Emanuel Lasker.; 71.♔h1? ♔e2+ 72.♔h2 f1 ♗-+] **71...♗xa7 72.♗b1+ ♔e2 73.♗b2+ ♔e3** Para sua manobra ganhadora as negras deixam livre a coluna "f" para dispor, eventualmente, de ...♗f7. Assim mesmo, não permitem um possível xeque na coluna "f". **74.♗b3+ ♔e4 75.♗b4+ ♔e5 76.♗b5+ ♔e6 77.♗b6+ ♔e7 78.♗b1** Com o ♖h3 em "h4" haveria empate ♔g2. **78...♗a3!-+ 79.♗b7+ ♔e6 80.♗b6+ ♔e5 81.♗b5+ ♔e4 82.♗b4+ ♔f3** O mestre Smejkal recebeu um prêmio especial pela condução deste instrutivo final. **0-1**

## Morre enxadrista norte-americano Bobby Fischer

Fonte: O Estado de São Paulo – 18/01/2008

Maior praticante de xadrez do mundo morre aos 64 anos na Islândia por motivo de doença

<http://www.estadao.com.br/>

O xadrez perdeu o norte-americano Bobby Fischer, uma das maiores referências do esporte no mundo, que morreu nesta sexta-feira aos 64 anos, vítima de uma doença.

Fischer morreu em sua casa na capital islandesa Reykjavík, onde vivia desde março de 2005. Ele havia permanecido internado num hospital local em outubro e novembro de 2007.

Foi na Islândia que Fischer protagonizou uma das maiores disputas da história do xadrez contra o soviético Boris Spassky, pelo Mundial de 1972.

A vitória foi utilizada como instrumento de propaganda política pelo governo norte-americano, que travava com a antiga União Soviética a "Guerra Fria" desde os anos 60.

Porém, a partir daí ele não voltou a jogar mais partidas oficiais: em 1975, quando teve de defender o título contra o russo Anatoly Karpov, fez exigências inaceitáveis à Federação Internacional e acabou perdendo por ausência.

Fischer viveu afastado da vida pública desde que chegou à Islândia, país que o acolheu por conta de sua popularidade do duelo com Spassky. O enxadrista recebeu a cidadania local após ficar oito meses num centro japonês para imigrantes ilegais.

O norte-americano foi detido em Tóquio em julho de 2004 por tentar usar um passaporte rejeitado pelas autoridades dos Estados Unidos, que tinham uma ordem de busca e captura contra ele desde 1992 por violar uma proibição do Governo de viajar à antiga Iugoslávia.

Durante a guerra dos Bálcãs, Fischer ignorou as recomendações norte-americanas e viajou para Belgrado, onde superou Spassky em novo confronto entre os dois por US\$ 3 milhões.

Em Tóquio, Fischer disse que sua prisão foi um "seqüestro" organizado pelo presidente dos Estados Unidos, George Bush, e sua "marionete", o então primeiro-ministro do Japão Junichiro Koizumi.

Logo ao chegar a Reykjavik, ele deu declarações anti-semitas e ofensivas aos EUA. Durante sua estadia na Islândia, Fischer considerou o xadrez "morto" para ele

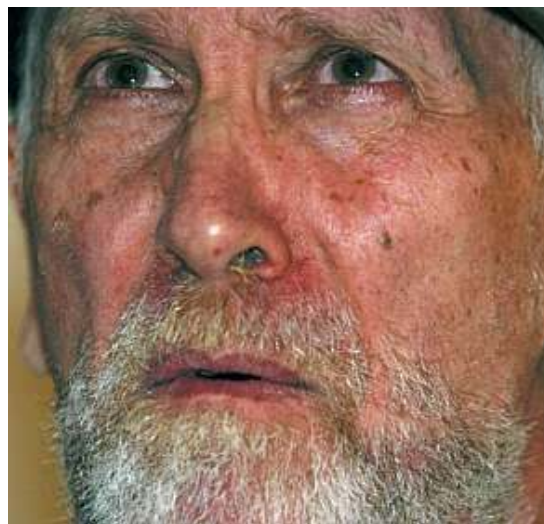



## PARTIDAS DE FISCHER NO MUNDIAL DE 1972

**Spassky, Boris V (2660) – Fischer, Robert James (2785) [E56]**

World Championship 28th Reykjavik (1), 11.07.1972

1.d4 ♖f6 2.c4 e6 3.♗f3 d5 4.♗c3 ♘b4 5.e3 0-0 6.♙d3 c5 7.0-0 ♗c6 8.a3 ♘a5 9.♗e2 dxc4 10.♙xc4 ♘b6 11.dxc5 ♗xd1 12.♖xd1 ♙xc5 13.b4 ♘e7 14.♙b2 ♙d7 15.♖ac1 ♖fd8 16.♗ed4 ♗xd4 17.♗xd4 ♘a4 18.♙b3 ♙xb3 19.♗xb3 ♖xd1+ 20.♖xd1 ♖c8 21.♗f1 ♗f8 22.♗e2 ♗e4 23.♖c1 ♖xc1 24.♙xc1 f6 25.♗a5 ♗d6 26.♗d3 ♙d8 27.♗c4 ♙c7 28.♗xd6 ♙xd6 29.b5 ♙xh2 30.g3 h5 31.♗e2 h4 32.♗f3 ♗e7 33.♗g2 hxg3 34.fxg3 ♙xg3 35.♗xg3 ♗d6 36.a4 ♗d5 37.♙a3 ♗e4 38.♙c5 a6 39.b6 f5 40.♗h4 f4 41.exf4 ♗xf4 42.♗h5 ♗f5 43.♙e3 ♗e4 44.♙f2 ♗f5 45.♙h4 e5 46.♙g5 e4 47.♙e3 ♗f6 48.♗g4 ♗e5 49.♗g5 ♗d5 50.♗f5 a5 51.♙f2 g5 52.♗xg5 ♗c4 53.♗f5 ♗b4 54.♗xe4 ♗xa4 55.♗d5 ♗b5 56.♗d6 1-0

**Spassky, Boris V (2660) – Fischer, Robert James (2785) [A77]**

World Championship 28th Reykjavik (3), 16.07.1972

1.d4 ♗f6 2.c4 e6 3.♗f3 c5 4.d5 exd5 5.cxd5 d6 6.♗c3 g6 7.♗d2 ♗bd7 8.e4 ♙g7 9.♙e2 0-0 10.0-0 ♖e8 11.♗c2 ♗h5 12.♙xh5 g5 13.♗c4 ♗e5 14.♗e3 ♗h4 15.♙d2 ♗g4 16.♗xg4 hxg4 17.♙f4 ♗f6 18.g3 ♙d7 19.a4 b6 20.♖fe1 a6 21.♖e2 b5 22.♖ae1 ♗g6 23.b3 ♖e7 24.♗d3 ♖b8 25.axb5 axb5 26.b4 c4 27.♗d2 ♖be8 28.♖e3 h5 29.♖3e2 ♗h7 30.♖e3 ♗g8 31.♖3e2 ♙xc3 32.♗xc3 ♖xe4 33.♖xe4 ♖xe4 34.♖xe4 ♗xe4 35.♙h6 ♗g6 36.♙c1 ♗b1 37.♗f1 ♙f5 38.♗e2 ♗e4+ 39.♗e3 ♗c2+ 40.♗d2 ♗b3 41.♗d4 ♙d3+ 0-1

**Fischer, Robert James (2785) – Spassky, Boris V (2660) [B88]**

World Championship 28th Reykjavik (4), 18.07.1972

1.e4 c5 2.♗f3 d6 3.d4 cxd4 4.♗xd4 ♗f6 5.♗c3 ♗c6 6.♙c4 e6 7.♙b3 ♙e7 8.♙e3 0-0 9.0-0 a6 10.f4 ♗xd4 11.♙xd4 b5 12.a3 ♙b7 13.♗d3 a5 14.e5 dxe5 15.fxe5 ♗d7 16.♗xb5 ♗c5 17.♙xc5 ♙xc5+ 18.♗h1 ♗g5 19.♗e2 ♖ad8 20.♖ad1 ♖xd1 21.♖xd1 h5 22.♗d6 ♙a8 23.♙c4 h4 24.h3 ♙e3 25.♗g4 ♗xe5 26.♗xh4 g5 27.♗g4 ♙c5 28.♗b5 ♗g7 29.♗d4 ♖h8 30.♗f3 ♙xf3 31.♗xf3 ♙d6 32.♗c3 ♗xc3 33.bxc3 ♙e5 34.♖d7 ♗f6 35.♗g1 ♙xc3 36.♙e2 ♙e5 37.♗f1 ♖c8 38.♙h5 ♖c7 39.♖xc7 ♙xc7 40.a4 ♗e7 41.♗e2 f5 42.♗d3 ♙e5 43.c4 ♗d6 44.♙f7 ♙g3 45.c5+ ½-½

**Spassky, Boris V (2660) – Fischer, Robert James (2785) [E41]**

World Championship 28th Reykjavik (5), 20.07.1972

1.d4 ♗f6 2.c4 e6 3.♗c3 ♘b4 4.♗f3 c5 5.e3 ♗c6 6.♙d3 ♙xc3+ 7.bxc3 d6 8.e4 e5 9.d5 ♗e7 10.♗h4 h6 11.f4 ♗g6 12.♗xg6 fxg6 13.fxe5 dxe5 14.♙e3 b6 15.0-0 0-0 16.a4 a5 17.♖b1 ♙d7 18.♖b2 ♖b8 19.♖bf2 ♗e7 20.♙c2 g5 21.♙d2 ♗e8 22.♙e1 ♗g6 23.♗d3 ♗h5 24.♖xf8+ ♖xf8 25.♖xf8+ ♗xf8 26.♙d1 ♗f4 27.♗c2 ♙xa4 0-1

**Fischer, Robert James (2785) – Spassky, Boris V (2660) [D59]**

World Championship 28th Reykjavik (6), 23.07.1972

1.c4 e6 2.♗f3 d5 3.d4 ♗f6 4.♗c3 ♙e7 5.♙g5 0-0 6.e3 h6 7.♙h4 b6 8.cxd5 ♗xd5 9.♙xe7 ♗xe7 10.♗xd5 exd5

11.♖c1 ♘e6 12.♗a4 c5 13.♗a3 ♜c8  
14.♙b5 a6 15.dxc5 bxc5 16.0-0 ♖a7  
17.♙e2 ♘d7 18.♘d4 ♗f8 19.♘xe6 fxe6  
20.e4 d4 21.f4 ♗e7 22.e5 ♜b8 23.♙c4  
♙h8 24.♗h3 ♘f8 25.b3 a5 26.f5 exf5  
27.♗xf5 ♘h7 28.♜c1 ♗d8 29.♗g3 ♜e7  
30.h4 ♜bb7 31.e6 ♜bc7 32.♗e5 ♗e8  
33.a4 ♗d8 34.♜1f2 ♗e8 35.♜2f3 ♗d8  
36.♙d3 ♗e8 37.♗e4 ♘f6 38.♗xf6 gxf6  
39.♗xf6 ♙g8 40.♙c4 ♙h8 41.♗f4 1-0

**Spassky,Boris V (2660) – Fischer,Robert James (2785) [B97]**

World Championship 28th Reykjavik (7), 25.07.1972

1.e4 c5 2.♘f3 d6 3.d4 cxd4 4.♘xd4  
♘f6 5.♘c3 a6 6.♙g5 e6 7.f4 ♗b6 8.♗d2  
♗xb2 9.♘b3 ♗a3 10.♙d3 ♙e7 11.0-0  
h6 12.♙h4 ♘xe4 13.♘xe4 ♙xh4 14.f5  
exf5 15.♙b5+ axb5 16.♘xd6+ ♙f8  
17.♘xc8 ♘c6 18.♘d6 ♜d8 19.♘xb5  
♗e7 20.♗f4 g6 21.a4 ♙g5 22.♗c4  
♙e3+ 23.♙h1 f4 24.g3 g5 25.♜ae1 ♗b4  
26.♗xb4+ ♘xb4 27.♜e2 ♙g7 28.♘a5  
b6 29.♘c4 ♘d5 30.♘cd6 ♙c5 31.♘b7  
♜c8 32.c4 ♘e3 33.♜f3 ♘xc4 34.gxf4 g4  
35.♜d3 h5 36.h3 ♘a5 37.♘7d6 ♙xd6  
38.♘xd6 ♜c1+ 39.♙g2 ♘c4 40.♘e8+  
♙g6 41.h4 f6 42.♜e6 ♜c2+ 43.♙g1 ♙f5  
44.♘g7+ ♙xf4 45.♜d4+ ♙g3 46.♘f5+  
♙f3 47.♜ee4 ♜c1+ 48.♙h2 ♜c2+  
49.♙g1 ½-½

**Fischer,Robert James (2785) – Spassky,Boris V (2660) [A39]**

World Championship 28th Reykjavik (8), 27.07.1972

1.c4 c5 2.♘c3 ♘c6 3.♘f3 ♘f6 4.g3 g6  
5.♙g2 ♙g7 6.0-0 0-0 7.d4 cxd4 8.♘xd4  
♘xd4 9.♗xd4 d6 10.♙g5 ♙e6 11.♗f4  
♗a5 12.♜ac1 ♜ab8 13.b3 ♜fc8 14.♗d2

a6 15.♙e3 b5 16.♙a7 bxc4 17.♙xb8  
♜xb8 18.bxc4 ♙xc4 19.♜fd1 ♘d7  
20.♘d5 ♗xd2 21.♘xe7+ ♙f8 22.♜xd2  
♙xe7 23.♜xc4 ♜b1+ 24.♙f1 ♘c5  
25.♙g2 a5 26.e4 ♙a1 27.f4 f6 28.♜e2  
♙e6 29.♜ec2 ♙b2 30.♙e2 h5 31.♜d2  
♙a3 32.f5+ gxf5 33.exf5+ ♙e5 34.♜cd4  
♙xf5 35.♜d5+ ♙e6 36.♜xd6+ ♙e7  
37.♜c6 1-0

**Spassky,Boris V (2660) – Fischer,Robert James (2785) [D41]**

World Championship 28th Reykjavik (9), 01.08.1972

1.d4 ♘f6 2.c4 e6 3.♘f3 d5 4.♘c3 c5  
5.cxd5 ♘xd5 6.e4 ♘xc3 7.bxc3 cxd4  
8.cxd4 ♘c6 9.♙c4 b5 10.♙d3 ♙b4+  
11.♙d2 ♙xd2+ 12.♗xd2 a6 13.a4 0-0  
14.♗c3 ♙b7 15.axb5 axb5 16.0-0 ♗b6  
17.♜ab1 b4 18.♗d2 ♘xd4 19.♘xd4  
♗xd4 20.♜xb4 ♗d7 21.♗e3 ♜fd8  
22.♜fb1 ♗xd3 23.♗xd3 ♜xd3 24.♜xb7  
g5 25.♜b8+ ♜xb8 26.♜xb8+ ♙g7 27.f3  
♜d2 28.h4 h6 29.hxg5 hxg5 ½-½

**Spassky,Boris V (2660) – Fischer,Robert James (2785) [B46]**

World Championship 28th Reykjavik (21), 31.08.1972

1.e4 c5 2.♘f3 e6 3.d4 cxd4 4.♘xd4 a6  
5.♘c3 ♘c6 6.♙e3 ♘f6 7.♙d3 d5 8.exd5  
exd5 9.0-0 ♙d6 10.♘xc6 bxc6 11.♙d4  
0-0 12.♗f3 ♙e6 13.♜fe1 c5 14.♙xf6  
♗xf6 15.♗xf6 gxf6 16.♜ad1 ♜fd8  
17.♙e2 ♜ab8 18.b3 c4 19.♘xd5 ♙xd5  
20.♜xd5 ♙xh2+ 21.♙xh2 ♜xd5 22.♙xc4  
♜d2 23.♙xa6 ♜xc2 24.♜e2 ♜xe2  
25.♙xe2 ♜d8 26.a4 ♜d2 27.♙c4 ♜a2  
28.♙g3 ♙f8 29.♙f3 ♙e7 30.g4 f5  
31.gxf5 f6 32.♙g8 h6 33.♙g3 ♙d6  
34.♙f3 ♜a1 35.♙g2 ♙e5 36.♙e6 ♙f4  
37.♙d7 ♜b1 38.♙e6 ♜b2 39.♙c4 ♜a2  
40.♙e6 h5 41.♙d7 0-1



## << CAMPEONATO BRASILEIRO INDIVIDUAL >>

### XVI CBI (PO) Final ( jogada no servidor ICCF )

**Diretor: Paulo R. T. Marczykoski**

**E-mail: [paulo.rt.marczykoski@gmail.com](mailto:paulo.rt.marczykoski@gmail.com)**

Na forma do Art.62º , § 2º do Regulamento de Jogos do CXEB - RJO - concedo uma prorrogação de 06 (seis) meses, passando o seu encerramento para 28/04/2008.

### XVII CBI (SD) - FINAL (IN MEMORIAM Mendel Klejner) Webserver ICCF

**Diretor: Paulo R. T. Marczykoski**

**E-mail: [paulo.rt.marczykoski@gmail.com](mailto:paulo.rt.marczykoski@gmail.com)**

Fábio 0 Paulo - Marcos 1 Sergio - Vicente 0,5 Mario - Fábio 0,5 Mario - Fábio 1 Alcindo - Fábio 0 Alfredo - Fábio 0,5 Ornélio - Vicente 0 Sérgio - Fábio 1 Sérgio - Bolivar 0,5 Vicente - Vicente 0,5 Fábio - Marcos 0,5 Fábio - Bolivar 0,5 Marcos - Bolivar 0 Milton - Fábio 1 Bolívar - Bolivar 0 Milton

### XIX CBI (EM) FINAL A

**Início: 25/10/2006**

**Término: 25/04/2008**

**Na forma do Artigo 62º § 2º, do RJO do CXEB, este torneio foi prorrogado em 06 (seis) meses, passando o seu encerramento para 25/04/2008.**

**Diretor: Alberto Francisco Dillenburg**

**e-mail: [dillenburg@sinos.net](mailto:dillenburg@sinos.net)**

Vicente 1 Ruy – Carlos 1 Torben - Torben 0,5 César – José Arnaldo 1 Ubirajara.

### XIX CBI (SD) FINAL B

**Início: 15/11/2006 Término: 15/11/2007**

**Diretor: Alberto Francisco Dillenburg**

**e-mail: [dillenburg@sinos.net](mailto:dillenburg@sinos.net)**

Luiz 0 Marcos – Fábio 1 Dirceu - Sérgio 0 Marcos.

### XX CBI (PO) PRELIMINAR

**Diretor: Ivan Marques da Silva**

**E-mail: [ivanmarquesds@uol.com.br](mailto:ivanmarquesds@uol.com.br)**

Na forma do Art.62º , § 1º do Regulamento de Jogos do CXEB - RJO – este torneio foi prorrogado em 06 (seis) meses, passando o seu encerramento para 20/05/2008.

**Diretor: Wagner Ferraro da Costa**

**E-mail: [admFerraro@yahoo.com.br](mailto:admFerraro@yahoo.com.br)**

### XXI CBI (EM) P 01

Erica 0 Prado - Eric 0,5 Abramides - Bechara 0 Brião - Bechara 0,5 Severino - Bechara 0,5 Eric

### XXI CBI (EM) P 02

Juarez 0,5 Baena - Baena 1 Coltro - Amaral 1 Bechara - Bechara 1 Coltro - Bechara 0,5 Valentim - Valentim 1 Coltro

### XXI CBI (EM) P 03

Juarez 0,5 Assunção - Juarez 1 Valentim - Assunção 1 Petraglia - Valentim 0,5 Petraglia - Valentim 0,5 Abramides

Jaime 0 Juarez - Jaime 0 Bechara -  
Valentim 0 Bechara - Assunção 1

Amaral 1 Valentim

### XXI CBI EM P 04

### XXI CBI EM P 05

Portal 0 Amaral - Rolim 0,5 Denis -  
Denis 1 Towkan - Valentim 0 Denis -  
Valentim 1 Brião - Toni 0,5 Valentim -

Dillenburg 1 Pozza - Pozza 0 Eboli

## <<< TAÇA BRASIL >>>

**Diretor da Divisão: Celso Luiz da Silva**  
**Rua Antônio Siqueira, 241-E - Chapecó - SC - 89803-670**  
**E-mail: [cl-silva@brturbo.com.br](mailto:cl-silva@brturbo.com.br)**

### XIX TBI (PO) FINAL

Período: 29/10/2005 A 29/10/2007

**Diretor: Jaime Luis Henkes**

**e-mail: [jaimehenkes@mhnet.com.br](mailto:jaimehenkes@mhnet.com.br)**

Vieira (art. 33, § 3º.) – Segalla 0,5  
Fernandes (art. 33, § 3º.) – Carlsen 1  
Mesquita Jr. – Vieira 1 Segalla (art. 15).

Às partidas Segalla x Mourão e Mourão  
x Vieira foi atribuído duplo zero com  
fulcro no art. 33, § 3º. fine.

Carlsen 0,5 Segalla – Segalla 0,5 Piccoli  
– Fernandes 0 Vieira – Carlsen 0,5

TORNEIO: XIX TB - FINAL			1	2	3	4	5	6	7	8	9	10	11	Pts	SB
1	JOSÉ ARNALDO DE BELLO VIEIRA	306		0,5	1	0	1	1	0,5	1	1	1	1	8,0	
2	DORGIVAL OLAVO GUEDES JÚNIOR	5467	0,5		0,5	0,5	0,5	1	1	1	1	0,5	1	7,5	
3	EDMIR BARBOSA FERNANDES	6902	0	0,5		0,5	0,5	1	1	0	0,5	1	1	6,0	
4	ELCIO CONTE LOFREDO MOURAO	7786	0	0,5	0,5		0,5	1	1	1	0	0	1	5,5	20,75
5	FABIO BIDART PICCOLI	1640	0	0,5	0,5	0,5		0	0,5	1	0,5	1	1	5,5	20,75
6	ALCINDO LUZ BASTOS SILVA FILHO	2586	0	0	0	0	1		1	0,5	1	0,5	1	5,0	
7	TORBEN ERIK CARLSEN	1579	0,5	0	0	0	0,5	0		1	0,5	1	1	4,5	
8	FAUSTO MONTEIRO MESQUITA JÚNIOR	375	0	0	1	0	0	0,5	0		0,5	1	1	4,0	13,50
9	JOSE GETULIO MARTINS SEGALLA	3360	0	0	0,5	0	0,5	0	0,5	0,5		1	1	4,0	13,00
10	CLAUCIO ANTONIO EVANGELISTA VASSALO	448	0	0,5	0	1	0	0,5	0	0	0		1	3,0	
11	PAULO ALBERTO BUCHELE LINO	4788	0	0	0	0	0	0	0	0	0	0		0,0	

Campeão: José Arnaldo de Bello Vieira

### XX TBI [EM] – FINAL

**Diretor: João Baptista de Carvalho**

**E-mail: [carvalho\\_baptista@yahoo.com.br](mailto:carvalho_baptista@yahoo.com.br)**

Mário 0,5 Torben - Fábio 0 Ramiro

### TBI (EM) P/01-07

### XXIII TBI [EM] – PRELIMINAR

**Início: 10/09/2006**

**Término: 10/03/2008**

15.09.07 A 15.09.08

NATAL 1 AROLDO - JJERONIMO 1  
AGENOR - AROLDO 1 ELIZEU,  
VALENTIM

1 IVANILDO - AGENOR 1 IVANILDO -  
VALENTIM 1 VIDAL - VALENTIM 1  
AGENOR  
**Correção:** VALENTIM 1 AROLD

**TBI (PO) P/01-07**

01.09.07 A 01.03.09

**TBI (EM) P/02-07**

28.11.07 A 28.11.08

ANTOINE 1 LUIZ ADELAR -  
ABANDONO SEM AVISO (ART.23) DE  
MARCOS ACHIKAY CURI E  
ADRIAZUS FIGUEIREDO - ANTOINE  
1 VIDAL

SEM ALTERAÇÕES

**Diretor: Paulo R. T. Marczykoski**

**E-mail:** [paulo.rt.marczykoski@gmail.com](mailto:paulo.rt.marczykoski@gmail.com)

**TBI (EM) XXIII SF 03**

Bechara 1 Raimundo - Juarez 0  
Bechara - Juarez 0,5 Arold - Arold 0  
Raimundo.

**TBI (PO) P/03 07**

20.11.07 A 20.05.09

SEM ALTERAÇÕES

**TBI (PO) P/02-07**

01.09.07 A 01.03.09

SEM ALTERAÇÕES

**TBI (EM) Preliminar 03-07**

Cancelamento de inscrição: Arold  
Teixeira de Almeida  
Eliminados na forma do Art.23º dos  
Jogos por Email - Adriazus Figueiredo  
e Marcelo Achkar Cury

## <<< TORNEIOS ESPECIAIS >>>

**Diretor Divisão: Bianor de Oliveira Neves**

**Rua Ibituruna,89 – Bloco 1 – Ap. 1208 – Rio de Janeiro – RJ – 20271-021**

**E-mail:** [boneves@ig.com.br](mailto:boneves@ig.com.br)

**Diretor: Jorge André Pregun**

**E-mail:** [pregun@ig.com.br](mailto:pregun@ig.com.br)

Ubirajara de Oliveira Barroso:  
Abandonou sem aviso (art. 23)

## <<< TORNEIOS DE CLASSIFICAÇÃO >>>

**Diretor da Divisão: Jaime Luís Henkes.**

**Rua Eng. José Leal Filho,159. Ap. 402. Maravilha – SC – 89874-000**

**[jaimehenkes@mhnet.com.br](mailto:jaimehenkes@mhnet.com.br)**

**Torneios de Classificação - É permitida a participação simultânea em até três grupos, desde que as inscrições sejam solicitadas dentro do prazo de seis meses, contados a partir do início do primeiro grupo. Após esse prazo, o associado precisará definir a sua categoria no(s) grupo(s) em andamento, antes de solicitar novas inscrições. Se a inscrição se baseia em um direito adquirido recentemente, recomenda-se anexar cópia da Ficha de Habilitação (XEB - 55) ao pedido.**

## CATEGORIA SUPERIOR - TC/S

**Diretor:** Sergio Gonçalves Barbosa

**E-mail:** [ssbarbo@pop.com.br](mailto:ssbarbo@pop.com.br)

**TC/S (SD) 12:** Ramiro 1 Dênis – Einloft 0,5 Dênis e Denis 1 Batista.

**TC/S (SD) 13:** Irajá 1 Alcindo – Jorge 1 Batista – Segalla 1 Bechara – Baena 0,5 Bechara e Rolim 1 Dorgival.

**TC/S (SD) 14:** Rogério Einloft do Amaral – Marcus Antonio Rolim Silva – Jorge André Pregun – Paulo Bechara Dutra – Ivan Marques da Silva – Carlos Roberto Duarte Towkan – Carlos Alberto Éboli Jório - Antoine Rene S. Rowies – Marcos Antônio dos Santos – Francisco José Baena de Moraes e Alcindo Luz Bastos da Silva Filho

## CATEGORIA ESPECIAL - TC/E

**Diretor:** João Baptista de Carvalho

**E-mail:** [carvalho\\_baptista@yahoo.com.br](mailto:carvalho_baptista@yahoo.com.br)

**TCE (EM) 007** - 08.06.07 A 08.06.08  
RDANTAS 1 JJERONIMO - ABANDONO SEM AVISO (ART.23) DE ANGEL PORTAL -

DANTAS 1 BAPTISTA - VALENTIM 1  
JJERONIMO - DANTAS 0,5 VALENTIM.  
**Correção:** PRADO 0,5 BAPTISTA

**TCE (SD) 008** - 17.08.07 A 17.08.08  
HUDSON 1 MAGALHAES - MAGALHAES 0,5 JJERONIMO

**Diretor:** Valdir Tavares Dourado

**E-mail:** [valdirdourado@terra.com.br](mailto:valdirdourado@terra.com.br)

**TC/E P 275:** Jorge 0 Dionísio.

## CATEGORIA ABERTA – TC/A

*Quem cumprir as exigências do Regulamento de Jogos será promovido à Categoria Especial. Os demais permanecerão na Categoria Aberta.*

**Diretor:** Sergio Gonçalves Barbosa

**E-mail:** [ssbarbo@pop.com.br](mailto:ssbarbo@pop.com.br)

**TC/A (SD) 14:** Costa e Silva 1 Nunes – de Lima 0 Costa e Silva e Costa e Silva 1 Reisi

**Diretor:** João Baptista de Carvalho

**E-mail:** [carvalho\\_baptista@yahoo.com.br](mailto:carvalho_baptista@yahoo.com.br)

**TCA (EM) 016** - 15.08.07 A 15.08.08

SEM ALTERAÇÕES

## <<< TORNEIOS TEMÁTICOS >>>

**Diretor de Divisão:** Valdir Tavares Dourado  
**Caixa Postal 05 - Frederico Westphalen - RS - 98400-000**  
**E-mail:** [valdirdourado@terra.com.br](mailto:valdirdourado@terra.com.br)

## SÉRIE TT / G

**Diretor:** Valdir Tavares Dourado

**E-mail:** [valdirdourado@terra.com.br](mailto:valdirdourado@terra.com.br)

**TT/G 02 (PO) 006:** Carvalho 0 Martinho.

**TT/G 03 (PO) 002:** Celso 0,5 Vidal.

**TT/G 04 (PO) 002:** Vidal 0,5 Celso

**SÉRIE T T / H****Diretor: Valdir Tavares Dourado****E-mail: [valdirdourado@terra.com.br](mailto:valdirdourado@terra.com.br)****Diretor: Paulo R. T. Marczykoski****E-mail: [paulo.rt.marczykoski@gmail.com](mailto:paulo.rt.marczykoski@gmail.com)****TT/H.4 (EM) 004:** Marcelo 0,5 Roberto.**TT/H 01 (PO) 005:** Alaor Franco Martins abandona com aviso - Fernando 1 Reinaldo - Paulo 1 Reinaldo - Reinaldo 0 Valdir.

**Informamos abaixo o valor das taxas de inscrição em torneios internacionais. Basta fazer a conversão em dólares (paralelo), enviando a quantia correspondente ao Diretor Financeiro: Natalino Constâncio Ferreira - Rua Leopoldo de Passos Lima, 72 - 05271-000 - São Paulo – SP – E-mail: [natalino@puma.com.br](mailto:natalino@puma.com.br) , citando a finalidade da quantia enviada.**

<b>TORNEIO</b>	<b>Sócios (US\$)</b>	<b>Não sócios (US\$)</b>
<b>Open Class</b>	<b>15,00</b>	<b>22,50</b>
<b>Higher class</b>	<b>15,00</b>	<b>22,50</b>
<b>Master Class</b>	<b>25,00</b>	<b>37,50</b>
<b>Master Norm</b>	<b>75,00</b>	<b>112,50</b>
<b>GM Norm</b>	<b>108,00</b>	<b>162,00</b>
<b>World Cup</b>	<b>30,00</b>	<b>45,00</b>
<b>Temáticos</b>	<b>25,00</b>	<b>37,50</b>
<b>Champions League (equipe)</b>	<b>78,00</b>	<b>117,00</b>
<b>Olímpiada Preliminar (por jogador)</b>	<b>40,00</b>	<b>60,00</b>
<b>Mundial Preliminar</b>	<b>90,00</b>	<b>135,00</b>
<b>Mundial Semi-final</b>	<b>90,00</b>	<b>135,00</b>
<b>Mundial Candidatos</b>	<b>46,00</b>	<b>69,00</b>



# Espetacular Novidade de Topalov

REVISTA XADREZ! << <http://www.revistaxadrez.com.br/novidade> >>

Numa posição de abertura aparentemente comum, ainda no 12º lance, Veselin Topalov introduziu um espetacular sacrifício de peça, e uma surpreendente inovação teórica, seguida de um sacrifício de Dama e venceu seu grande rival Vladimir Kramnik em grande estilo no torneio de Wijk Aan Zee.

A teoria do xadrez avança! e geralmente os líderes do ranking mundial são os responsáveis pelas contribuições mais significativas, visto estarem sempre precisando de novos caminhos e idéias para defrontar-se com adversários tão bem preparados.

**Topalov,V (2780) – Kramnik,V (2799) [D43]**

Corus A Wijk aan Zee NED (9), 22.01.2008

1.d4 d5 2.c4 c6 3.♘f3 ♘f6 4.♘c3 e6  
5.♙g5 h6 6.♙h4 dxc4 7.e4 g5 8.♙g3  
b5 9.♙e2 ♙b7 10.0-0 ♘bd7 11.♘e5  
♙g7 12.♘xf7

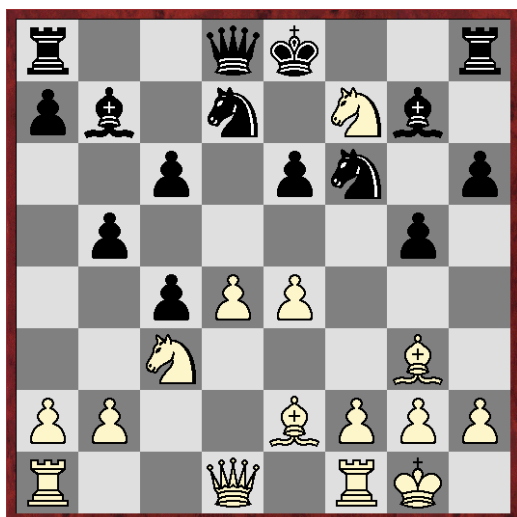

12...♔xf7 13.e5 ♘d5 14.♘e4 ♔e7  
15.♘d6 ♙b6 16.♙g4 ♖af8 17.♙c2  
♙xd4 18.♙g6 ♙xg4 19.♙xg7+ ♔d8  
20.♘xb7+ ♔c8 21.a4 b4 22.♖ac1

c3 23.bxc3 b3 24.c4 ♖fg8 25.♘d6+  
♔c7 26.♙f7 ♖f8 27.cxd5

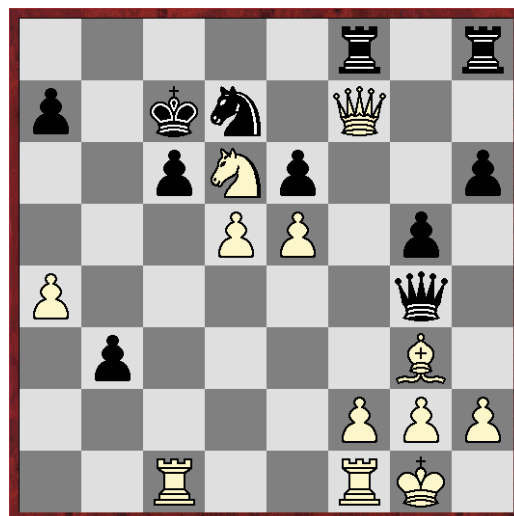

♖xf7 28.♖xc6+ ♔b8 29.♘xf7 ♖e8  
30.♘d6 ♖h8 31.♖c4 ♙e2 32.dxe6  
♘b6 33.♖b4 ♔a8 34.e7 ♘d5 35.♖xb3  
♘xe7 36.♖fb1 ♘d5 37.h3 h5 38.♘f7  
♖c8 39.e6 a6 40.♘xg5 h4 41.♙d6  
♖g8 42.♖3b2 ♙d3 43.e7 ♘f6 44.♙e5  
♘d7 45.♘e6 1-0

## TORNEIOS TEMÁTICOS

**POSTAL, E-MAIL ou SALA DO CXEB (A escolha é sua!)**

**Os torneios temáticos podem ser inscritos e jogados pela Sala CXEB:**

<http://www.interajedrez.com/CXEB/sp4.htm>

**TEMAS EM VIGOR A PARTIR DE JANEIRO DE 2008:**

**a) TT/I.01 (C 00) DEFESA FRANCESA**

**1.e4 e6 2. ?** jogam as brancas

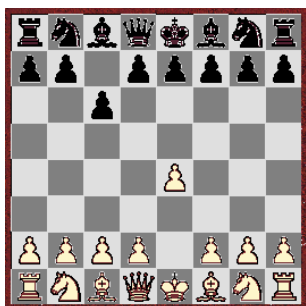

**b) TT/I.02 (B 10) DEFESA CARO-KAN**

**1.e4 c6 2. ?** jogam as brancas

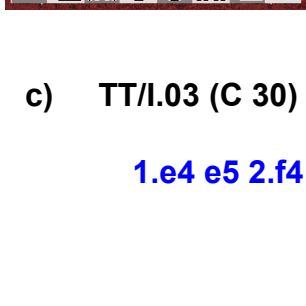

**c) TT/I.03 (C 30) GAMBITO DO REI**

**1.e4 e5 2.f4 ?** jogam as pretas



**d) TT/I.04 (C 40) GAMBITO LETÃO**

**1.e4 e5 2.Cf3 f5 3. ?** jogam as brancas

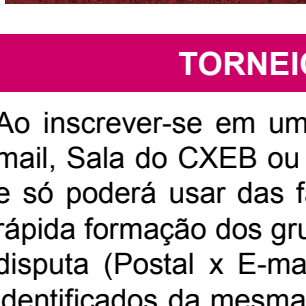

## TORNEIOS TEMÁTICOS TAMBÉM POR E-MAIL E SALA:

Ao inscrever-se em um TORNEIO TEMÁTICO, você deve indicar se deseja jogar por E-mail, Sala do CXEB ou postal. Se você nada indicar, será emparelhado em grupo "Postal" e só poderá usar das facilidades do E-mail se o seu oponente concordar. Para facilitar a rápida formação dos grupos, sempre indique as alternativas, quer em relação ao sistema de disputa (Postal x E-mail) quer em relação ao tema. Os temas são os mesmos e serão identificados da mesma forma, acrescentando-se "EM" às siglas acima, para a modalidade por E-mail (TT/I.1/EM; TT/I.2/EM; TT/I.3/EM e TT/I.4/EM).



# FICHA ÚNICA DE INSCRIÇÃO EM TORNEIO

MATRÍCULA ..... CATEGORIA ..... RATING.....  
NOME.....  
E-MAIL.....  
ENDEREÇO .....  
CEP ..... CIDADE .....UF.....  
TELEFONE .....

Solicito minha inscrição em .....grupos do Torneio .....

Versão: ☐ POSTAL ☐ E-MAIL ☐ SERVIDOR

Onde foi obtido o direito à disputa desta fase ou torneio? .....

**ATENÇÃO: Não há taxa de inscrição nos torneios nacionais.**

ASSINATURA .....

Anexo cheque nº .....

Do banco .....

No valor de .....

Referente à taxa de inscrição em torneios internacionais e para o pagamento de:

Remeter esta ficha para:

**CXEB Setor de Inscrições: João Eduardo P. Abramides**

**Rua João Reis Ramalho, 216 – CEP 57052-270 – Maceió-AL**

**E-mail: [jabramid@terra.com.br](mailto:jabramid@terra.com.br)**

INSCREVA-SE TAMBÉM PELA SALA CXEB: <http://www.interajedrez.com/CXEB/sp4.htm>

OU PELA PÁGUINA NA INTERNET: <http://www.cxeb.org.br/ins-onli.htm>

# INSTRUÇÕES PARA INSCRIÇÃO EM TORNEIOS

Para participar dos torneios do CXEB, os jogadores devem preencher esta Ficha de Inscrição Única. **É indispensável o associado indicar o número da Matrícula. Os não-associados devem preencher esse campo com “N”.**

## INFORMAÇÕES SOBRE TORNEIOS

### Torneios de Classificação, Temáticos e Internacionais

Vide informação pertinente na contra-capla da Revista. Os jogadores que se inscreverem nos Torneios de Classificação devem anexar a **Ficha de Habilitação (xeb-55)** fornecida pelo Diretor do Torneio, para os casos de direito adquirido antes da oficialização do resultado final do evento em que se obteve acesso para disputar a categoria subsequente.

### Campeonato Brasileiro Individual - CBI

Torneio anual restrito aos associados do Clube, com acesso na Fase Preliminar unicamente a jogadores sócios do CXEB.

Na Fase Semifinal, há acesso direto a jogadores classificados em outras competições do próprio CXEB, da CADAP e da ICCF. As Fases Semifinal e Final, são computáveis também para rating da ICCF. Este torneio é disputado na versão postal, nos anos pares; e por meio eletrônico, na versão por E-mail, nos ímpares. Na Fase Preliminar, é permitida a inscrição em até 3 grupos e, na fase semifinal, em até 2 grupos, desde que adquirido tal direito.

### Taça Brasil - TB

Torneio acessível, na Fase Preliminar, a associados de qualquer categoria e a não-associados. A participação nas demais fases - semifinal e final - exige a filiação ao CXEB dos não-sócios. **Na fase preliminar, é permitida a inscrição em até 3 grupos** e, na fase semifinal, em até 2 grupos, desde que adquirido tal direito.

### Campeonato Brasileiro por Equipes – CBE e Taça Brasil por Equipes - TBE

As informações referentes a estes torneios serão publicadas na Revista, antes do início das respectivas fases preliminares.

### Campeonatos Estaduais Individuais - CEI

Torneio acessível, na Fase Preliminar, a associados de qualquer categoria e a não-associados. A participação nas fases subseqüentes exige a filiação ao CXEB. **Na fase preliminar, é permitida a inscrição em até 3 grupos** e, na fase semifinal, se houver, em até 2 grupos, desde que adquirido tal direito. A vinculação do participante com o Estado será feita pelo seu endereço **no ato da inscrição**, podendo ele continuar a disputar todas as fases subseqüentes do evento se mudar de domicílio, no país, durante a realização do torneio. O número mínimo de inscritos para viabilizar um CEI é o de nove jogadores. Não sendo atingido esse número mínimo de participantes, o evento será cancelado.

### Torneios Especiais: Veteranos, Feminino, Juventude

Torneios acessíveis, na Fase Preliminar, a associados de qualquer categoria e a não-associados. A participação nas fases subseqüentes exige a filiação ao CXEB. **Na fase preliminar, é permitida a inscrição em até 3 grupos** e, na fase semifinal, se houver, em até 2 grupos, desde que adquirido tal direito. O torneio de Veteranos, a sua vez, é destinado a todos os que tenham completado 50 anos até a data do início da fase preliminar do torneio. O torneio Feminino é oferecido a enxadristas de qualquer idade. O torneio Juventude é dedicado aos jovens em geral que não tenham completado 19 anos até a data do início da fase preliminar do torneio.

## PRÉ-QUALIFICAÇÃO

A inscrição em alguns Torneios/Fases de Torneios pode ser condicionada à pré-qualificação. Por exemplo: classificação em fase anterior, pontuação mínima em fase anterior etc; para esses casos, é necessário informar as condições da qualificação no campo “Onde foi obtido o direito à disputa desta Fase ou Torneio?” ou, simplesmente, juntar ao envio a ficha xeb-55.

## TAXAS DE INSCRIÇÃO

**Torneios nacionais:** não há taxa de inscrição;

**Torneios internacionais:** consultar tabela inserida na revista.

(LEVA O XADREZ, TRAZ O AMIGO)

## PROPOSTA DE SÓCIO

Nº					
----	--	--	--	--	--

1 – Nome

2 – Endereço para correspondência

CEP

Estado

Cidade

**Telephone:**

[illegible]

E-mail: \_\_\_\_\_

3 – Profissão \_\_\_\_\_ Estado Civil \_\_\_\_\_

Nascido em \_\_\_\_\_ Data do nascimento \_\_\_\_\_

(Cidade, Estado e País)

4 – Residência \_\_\_\_\_

5 – Nome e endereço do Clube onde joga Xadrez \_\_\_\_\_

6 – Jogou ou joga Xadrez Postal? \_\_\_\_\_ Desde quando? \_\_\_\_\_

7 – Como tomou conhecimento do CXEB?\_\_\_\_\_

Local e Data

Assinatura

### INSTRUÇÕES PARA PREENCHIMENTO DESTA PROPOSTA

- a) Preencha à máquina ou em letra de forma;
- b) Junte à proposta um cheque nominativo ao Clube de Xadrez Epistolar Brasileiro, correspondente à sua 1ª anuidade;
- c) A proposta deverá ser enviada ao Presidente: Dorgival Olavo Guedes Júnior – Rua Júlia de Freitas Coutinho, 255 - CEP 30860-120 – Belo Horizonte-MG
- d) Solicitamos-lhe indicar abaixo os nomes e endereços de alguns dos seus amigos que poderiam jogar xadrez por correspondência, para prévio contato.

**Todos os dados constantes nesta proposta serão de uso confidencial e restrito ao CXEB.**

XEB 98/2004





## CLUBE DE XADREZ EPISTOLAR BRASILEIRO (LEVA O XADREZ, TRAZ O AMIGO)

**O QUE É O XADREZ POSTAL?** - É a prática do xadrez por correspondência.

**COMO PRATICÁ-LO?** - Os jogadores enviam seus lances por carta, aerograma, cartão postal, fax ou por E-mail, provedor ou ainda por outro meio a ser criado ou referendado pelo Clube, usando os mesmos sistemas usuais de anotação do *xadrez ao vivo*:

**Descritivo** – 1.P4R P4R 2.C3BR C3BD, **Algébrico** – 1.e4 e5 2.Cf3 Cc6 ou **Numérico** – 1. 5254 5755 2. 7163 2836. O Sistema Numérico é muito usado nas competições internacionais. Nos torneios nacionais, a sua vez, recomenda-se o uso do Sistema Algébrico. Os torneios são regidos por regulamentos e regras próprias que estabelecem, entre outras condições, o Tempo de Reflexão (total dos dias que são permitidos para refletir e responder o lance do adversário, a cada série de 10 lances), e a duração dos torneios, em geral de um ano e meio, se por carta; um ano, se por E-mail. O jogador enfrentará, simultaneamente, todos os parceiros do seu grupo.

**COMO FAZER PARA PRATICÁ-LO?** - No Brasil, o xadrez postal é dirigido pelo Clube de Xadrez Epistolar Brasileiro - **CXEB**, reconhecido pela Confederação Brasileira de Xadrez (**CBX**), filiado à Internacional Correspondence Chess Federation (**ICCF**), entidade internacional do xadrez postal, e à Confederación Americana de Ajedrez Postal (**CADAP**), que representa a ICCF na América Latina.

**COMO ASSOCIAR-SE AO CXEB?** - Basta preencher a proposta de sócio, no verso, e remetê-la ao CXEB-Escritório, com o pagamento da primeira anuidade.

**PAGA ALGUMA TAXA?** - Sim, uma contribuição anual de R\$72,00. O pagamento pode ser feito por meio de cheque comum, cruzado, nominativo ao CXEB, ou de depósito em conta-corrente do Clube, com o posterior envio da cópia do depósito à Tesouraria, para identificação do crédito.

**O QUE OFERECE O CXEB?** - Torneios! Amigos! Diversão de Primeira Qualidade! Veja:

**a) TORNEIOS DE CLASSIFICAÇÃO – TC** - Torneio no qual o associado define a sua categoria no Clube: Torneio de Classificação da Categoria Aberta (TC/A), Torneio de Classificação da Categoria Especial (TC/E) ou Torneio de Classificação da Categoria Superior (TC/S). O primeiro torneio é formado com grupos de 7 participantes e o segundo e o terceiro são torneios formados com grupos de 11 jogadores. Os dois primeiros colocados de cada grupo são promovidos à categoria seguinte (exceto na Superior), desde que atinjam no mínimo 3/4 dos pontos possíveis; os que não obtiverem 1/3 dos pontos possíveis voltam à categoria imediatamente anterior (não há rebaixamento no TC/A). Ao inscrever-se em um TC pela primeira vez, o associado deverá disputar um TC/A. É permitido jogar, simultaneamente, até 3 grupos da mesma categoria, desde que a inscrição seja realizada no máximo em até 6 meses após o início do primeiro grupo.

---

**b) TORNEIOS TEMÁTICOS** - Grupos com 7 participantes, estes torneios têm início sempre que se completa um grupo de uma determinada Abertura e não há limite de inscrição em grupos de mesmo tema ou de temas distintos. Os temas disponíveis são divulgados na Revista Brasileira de Xadrez Postal - RBXP, e são renovados anualmente.

**c) CAMPEONATO BRASILEIRO INDIVIDUAL** - Torneio anual restrito aos associados do Clube, com acesso na Fase Preliminar unicamente a jogadores sócios do CXEB.

Na Fase Semifinal, há acesso direto a jogadores classificados em outras competições do próprio CXEB, da CADAP e da ICCF. As Fases Semifinal e Final, são computáveis também para rating da ICCF. Este torneio é disputado na versão postal, nos anos pares; e por meio eletrônico, na versão por E-mail, nos ímpares.

**d) TAÇA BRASIL** - Torneio anual acessível aos não-associados e aos associados do Clube, independentemente da categoria a que pertençam. É disputado na versão postal, nos anos ímpares; e por meio eletrônico, na versão por E-mail, nos pares. Uma das maiores competições do xadrez postal mundial!

**e) XADREZ EPISTOLAR RÁPIDO** - Torneios de 10 meses de duração, com regras próprias. Uma novidade mundial, exclusiva do CXEB! Vale a pena experimentar.

**f) OUTROS TORNEIOS** - Realizamos ainda: Torneios por Equipes, Torneios para Veteranos, para Jovens (em geral) e para Mulheres, Campeonatos Estaduais e Competições Internacionais. Veja o calendário dos Torneios na Revista.

**g) TORNEIOS ELETRÔNICOS** – Têm a duração de 12 meses (os torneios postais, como já informado, 18 meses). Há ainda a possibilidade de jogar-se os torneios específicos da Categoria Postal utilizando-se o E-mail, desde que haja mútuo acordo entre os jogadores.

**Atenção:** a recíproca, no entanto, é proibida.

**COMO PARTICIPAR DOS TORNEIOS?** - Consulte a seção *Serviços - Informações – Inscrições*, na Revista. Os inscritos em qualquer torneio recebem o emparelamento com nome e endereço de seus adversários, datas do início e término da competição e outras informações pertinentes.

**MAIS ALGUMA COISA?** - Sim, a cada dois meses os associados recebem, gratuitamente, uma revista contendo os resultados dos torneios, partidas, artigos e muitas informações úteis. Também o clube disponibiliza um endereço exclusivo na Grande Rede, sem restrições de acessibilidade. *Visite-nos*.

**Home-page:** <http://www.cxeb.org.br>

**E-mail:** [contato@cxeb.org.br](mailto:contato@cxeb.org.br)

---