

REVISTA BRASILEIRA DE XADREZ POSTAL

Fundado em 14/02/69

ANO XXIV - Nº 145 Janeiro - 2008



1st ICCF VETERANS WORLD CUP

Estão abertas inscrições para o Veteranos da ICCF (exigido o mínimo de 60 anos completos ao início das partidas) Partidas pela web ICCF, valendo rating e possivelmente normas, com início em 11 de Abril de 2008, em 2 ou 3 fases, com 11 a 13 jogadores por grupo.

TORNEIOS SEM COMPUTADOR - SALA CXEB

Estão abertas as inscrições para os TORNEIOS SEM COMPUTADOR DO CXEB - Sala CXEB, torneio a ser jogado na Sala CXEB - <http://www.interajedrez.com/CXEB/sp4.htm> - autorizado em caráter experimental pela Diretoria Executiva do CXEB nos termos da Resolução da Presidência nr. 01-02.

SERVIÇOS - INFORMAÇÕES - INSCRIÇÕES

CXEB: www.cxeb.org.br e-mail: contato@cxeb.org.br

Inscrições: Devem ser efetuadas por meio da **FICHA ÚNICA DE INSCRIÇÃO EM TORNEIO** ou pelo link <http://www.cxeb.org.br/pficinsc.htm> ou ainda na sala do CXEB <http://www.interajedrez.com/CXEB/sp4.htm>.

Torneios de Classificação: É permitida a participação simultânea em até três grupos, desde que as inscrições sejam solicitadas dentro do prazo de seis meses, contados do início do primeiro grupo. Após esse prazo, o associado precisará definir sua categoria no(s) grupo(s) ainda em andamento, antes de solicitar novas inscrições. Entretanto, se a inscrição baseia-se em um direito adquirido recentemente, recomenda-se anexar ao pedido cópia da Ficha de Habilitação (XEB - 55), a ser solicitada ao DT, relativo ao grupo em que se obteve o direito.

Torneios Temáticos: Não há limite à participação simultânea em vários grupos de mesmo tema ou de temas diferentes.

Torneios Internacionais: Consultar o Delegado do Brasil junto à ICCF – Márcio Barbosa de Oliveira – marbol@attglobal.net - Rua Cândido Gaffree 135 – Rio de Janeiro – RJ – 22291-080 - para obter informações sobre os torneios disponíveis. A taxa de inscrição é informada em outra parte desta edição.

Alterações de Endereços: As mudanças, acertos de endereços e de nomes devem ser comunicados, de imediato, ao DT, a seus adversários e ao setor de cadastro: **Jorge André Pregun** <pregun@ig.com.br> Av. Benedito Castilho de Andrade, 1007, bl.2 apto. 42 – 13212-070 – Jundiaí-SP

Indicação da Matrícula: A aposição da matrícula dos associados em todas as correspondências dirigidas ao Clube e aos DT facilita e agiliza no tratamento dos assuntos.

Acionamento das Comissões: de Ética e de Recursos: Os processos, acompanhados da taxa de **R\$6,00**, por recurso, devem ser encaminhados a **Márcio Barbosa de Oliveira** (Rua Candido Gaffree, 135 – Rio de Janeiro – RJ – 22291-080. E-mail: marbol@attglobal.net), observados os regulamentos próprios de cada Comissão, principalmente quanto a prazos (15 dias para a Comissão de Recursos e 30 dias para a Comissão de Ética, contados da recepção da decisão de que se quer recorrer) e quanto ao nº de vias (6 vias em ambos os casos). Os Recursos contra as decisões dos Diretores de Torneios **devem ser encaminhados** ao DGT **Paulo Roberto T. Marczykoski** – Rua Dr. Nascimento, 261 – apto. 403 – Rio Grande-RS – 96200-300 E-mail: paulo.rt.marczykoski@gmail.com, no prazo de 15 dias, contados da recepção da decisão de que se quer recorrer (neste caso, apenas com o envio de 1 cópia da decisão de que se recorre).

Setor de Rating: As consultas sobre rating deverão ser dirigidas a **Sérgio Luiz de Souza** (Av. Rio Doce, 2449 – Ilha – Governador Valadares – MG – 35020-500. E-mail: <serjaols@gmail.com>) O rating é calculado três vezes ao ano (janeiro, maio e setembro).

Setor Adjudicação (SETADJ): Este setor é coordenado pelo Diretor: **Sérgio Gonçalves Barbosa** (Caixa Postal 323 – Rio de Janeiro – RJ – E-mail: ssbarbo@pop.com.br), a quem deverão ser endereçadas **unicamente pelos diretores dos torneios**, as partidas destinadas à adjudicação. A taxa de adjudicação (por partida e por jogador) é de **R\$ 3,60** e deve ser remetida **pelo jogador ao Diretor do Torneio**, juntamente com as análises e o diagrama da posição no momento em que a partida foi suspensa. **O DT**, a sua vez, **somente enviará ao SETADJ** o formulário com as análises dos jogadores e o cheque ou cópia do respectivo depósito.

Diretor Financeiro: Os contatos e as comunicações com a Tesouraria devem ser feitos com o Diretor Financeiro: **Natalino Constâncio Ferreira** - Rua Leopoldo de Passos Lima, 72 - 05271-000 - São Paulo – SP – E-mail: natalino@puma.com.br

R B X P - nº 145**ÍNDICE****INFORMES**

Informe da DGT.....	03
Informe da Área Internacional	12
Rating	14

SEÇÕES E ARTIGOS

Solucionismo	19
A ciência em socorro do xadrez ..	21
Soluções do "Solucionismo"	28
Partidas por correspondência	29
World Youth Chess Championships	40

TORNEIOS

Campeonato Brasileiro Individual	32
Taça Brasil	33
Torneios Especiais	36
Classificação.....	36
Temáticos.....	38
Torneios com inscrições abertas	04

CXEB**Clube de Xadrez Epistolar Brasileiro**

Presidente de Honra:
Ubirajara de Oliveira Barroso

Diretoria 2007/2009:

Presidente:
Dorgival Olavo Guedes Júnior

Vice-Presidente:
Márcio Barbosa de Oliveira

Diretor Administrativo:
Valdir Tavares Dourado

Diretor Financeiro:
Natalino Constâncio Ferreira

Diretor Geral de Torneios:
Paulo Roberto T. Marczykoski

Diretor da Área Internacional:
Paulo Cezar Oliveira Tortora

Diretor de Publicações:
Jorge André Pregun

Diretor de Divulgação:
Marcos Antônio dos Santos

Conselho Consultivo:

Presidente: Ubirajara de Oliveira Barroso.

Membros Natos: Antônio Carlos Raposo, João Alberto Correia da Silva, José Joaquim de Amorim Neto, Milton Gonçalves Sanchez, Nelson Lopes da Silva, Pedro Luiz de Oliveira Costa Neto, Torben Erik Carlsen, Lair Válio Alves, Alberto Pinheiro Mascarenhas, Romeu Edgar Mundstock, Dieter Hans Bruno Koll e Jorge André Pregun

Membros Eleitos: João de Deus Carvalho, João E P Abramides, Abdias Neves de Melo Filho

Conselho Fiscal:

Titulares: Ailton José de Faria, Alberto Francisco Dillenburg, Paulo Roberto P. Fonseca.

CAPA: Ao centro nosso vice-presidente e Delegado do Brasil na ICCF Márcio Barbosa de Oliveira no Congresso da Espanha em 2007

RBXP - REVISTA BRASILEIRA DE XADREZ POSTAL

EDITADA BIMESTRALMENTE PELO CLUBE DE XADREZ EPISTOLAR BRASILEIRO

E-mail: contato@cxeb.org.br

Home-page: <http://www.cxeb.org.br>

Redator: Jorge André Pregun (Av. Benedito Castilho de Andrade, 1007 Bloco.2 apto. 42 – Jundiaí-SP – 13212-070 – e-mail: revista@cxeb.org.br)

Colaboradores: Sérgio Gonçalves Barbosa, Warner Bruce Cover e Nelson Lopes
Todo material destinado à publicação na RBXP deve ser enviado ao Redator.

Tiragem desta edição: 150 exemplares eletrônico e 150 impressos

INFORME DO DIRETOR GERAL DE TORNEIOS – DGT

DGT Paulo Roberto T. Marczykoski – E-mail: paulo.rt.marczykoski@gmail.com
Rua Dr. Nascimento, 261 Ap 403 - 96200-300 - Rio Grande – RS

TORNEIOS SEM COMPUTADOR - SALA CXEB

INSCRIÇÕES ABERTAS

Estão abertas as inscrições para os **TORNEIOS SEM COMPUTADOR DO CXEB - Sala CXEB**, torneio a ser jogado na Sala CXEB - <http://www.interajedrez.com/CXEB/sp4.htm> - autorizado em caráter experimental pela Diretoria Executiva do CXEB nos termos da Resolução da Presidência nr. 01-02.

Podem se inscrever sócios de quaisquer das categorias do CXEB e não sócios, que assumem perante os demais participantes o **COMPROMISSO MORAL** de:

- não usar em suas partidas do torneio, nenhum auxílio eletrônico (software ou engine) que jogue ou que analisem jogadas ou posições;
- não usar também ajuda de banco de dados eletrônicos ou qualquer outra ajuda que não a formalmente comercializada em forma impressa. (Livros).

CONDIÇÕES GERAIS DE FUNCIONAMENTO DO TORNEIO

- a) início tão logo formado o primeiro grupo de no mínimo 05 (cinco) candidatos;
- b) número de grupos: tantos quantos possam ser formados até o final de 2008;
- c) número de inscrições: até 03 (três) inscrições por jogador;
- d) Fases: se forem formados pelo menos 07 (sete) grupos será programada oportunamente uma fase final entre os vencedores de cada grupo.
- e) Reclamações: Por se tratar de torneio aberto, sem valer rating, de caráter amistoso e de estudo , vai funcionar exclusivamente na base da confiança mútua entre as partes.

Nestes termos não será aceita nenhuma reclamação de quebra de compromisso dos jogadores.

- f) Regulamentação : Aplicam-se ao Torneio Sem Computador todos os normativos do Clube , em especial as Regras dos Jogos Por Servidor. TEMPO DE REFLEXÃO: 50/10 (cinquenta dias para cada 10 lances) - Um único excesso de TR perde a partida.

- g) Outros : Pretende-se estimular os participantes a conduzirem suas partidas tomando suas próprias decisões , sem o auxílio eletrônico , de máquinas ou softwares que jogam , analisam e pesquisam posições em banco de dados eletrônicos.
- h) Direitos : O Torneio Sem Computador **não valerá** para fins de cálculo de rating oficial e geral do CXEB . Também não dará acesso a categorias.

INSCREVA-SE :Sala CXEB: <http://www.interajedrez.com/CXEB/sp4.htm>

CXEB Inscrições on Line : <http://www.cxeb.org.br/ins-onli.asp>

ISENTO DE TAXA DE INSCRIÇÃO.

Solicito que os jogadores que ainda não tem registro na Sala CXEB , providenciem me informando o apelido (nick) . Basta seguir as instruções da própria Sala, e aguardar a liberação pelo Administrador da Sala, Márcio Barbosa de Oliveira mychessgames@gmail.com .

Acessem a Sala CXEB e preencham o último campo.

<http://www.interajedrez.com/CXEB/sp4.htm>

Bom torneio.

Paulo Marczykoski - DGT

TORNEIOS COM INSCRIÇÕES ABERTAS

TORNEIOS PERMANENTES	Modalidades disponíveis
 Torneios de Classificação	Postal/E-mail/Servidor
 Torneios Temáticos	Postal/E-mail/Servidor
 Torneios Sem Computador	Postal/E-mail/Servidor

ANUNCIE SEU PRODUTO OU SERVIÇO NA RBXP

1 página - R\$ 150,00 1/2 página - R\$ 90,00 1/3 página - R\$ 60,00
Desconto de 10 %, para publicação em 03 edições consecutivas

CANDIDATOS A MESTRE BRASILEIRO DE XADREZ POSTAL

FRAÇÕES DE NORMA (DEZ/2007)

Nome	Torneio	Fração	Acumulado
Adolpho Quixadá Neto (4379)	VIII CBI - Finalista	1/5	1/5
	X CBI – Finalista	1/5	2/5
	XXI TBI SF 02 11,0 pts	1/2	7/10
Alberto Francisco Dillenburg (4675) Mestre Brasileiro Xadrez Postal	XXI TBI SF 01 9,0 pts	½	½
	XXI TBI SF 02 9,5 pts	1/2	1
Alberto Pinheiro Mascarenhas (0553)	TC S-0008 – Campeão	1/5	1/5
	TC S-0009 – Campeão	1/5	2/5
	TC S-0017 – Campeão	1/5	3/5
	IX CBI – 5º	1/4	17/20
Alcindo Luz Bastos Silva Filho (2586)	TC S-0047 – Campeão	1/5	1/5
	TCS-0056 – 8,0 Pts	1/2	7/10
Alejandro Hube (1718) Mestre Brasileiro Xadrez Postal	V CBV – 9,0 pts	1/2	1/2
	X CBV 10,0 pts.	1/2	1
Alfredo Dutra (2718)	XVIII TB F – 10,5 pontos	½	1/2
Aloísio Alves (4735)	I CCE – 8,0 pontos	½	1/2
Américo Richieri Filho (1286)	V CBI – Finalista	1/5	1/5
	VII CBI – Finalista	1/5	2/5
	IX CBI – Finalista	1/5	3/5
André Luiz de Oliveira Gama (3563)	III CEI/MG – Campeão	1/4	1/4
Antonio Álvaro Soares (5084)	TC S-0042 – Campeão	1/5	1/5
Antonio Carlos R. Alvim (1434)	TC S-0001 – Campeão	1/5	1/5
	VII CBI – Finalista	1/5	2/5
Antonio Carlos Pavan (3266)	III CEI/PR – Campeão	1/4	1/4
Antonio Carlos R. Cipolli (3918)	VIII CBI – 5º	1/4	1/4
	IX CBI – 4º	1/4	2/4
	TC S-0040 – Campeão	1/5	7/10
Antonio José C. D. Tavares (3618)	VI TB – 2º	1/3	1/3
Antonio Luis Mendonça Coelho (4827)	TC S-0013 – Campeão	1/5	1/5
	TC S-0014 – Campeão	1/5	2/5
	TC S-0016 – Campeão	1/5	3/5
Antonio Pedro Ramos Costa (1144)	TC S-0028 – Campeão	1/5	1/5
Arnaldo Vasconcelos (0280)	IV CBI – 3º	1/3	1/3
	V CBI – Finalista	1/5	8/15
Aroldo Teixeira de Almeida 4381	XXI TBI SF 01 8,5 pts	½	1/2
Beatriz C. Porto (4180)	I CEI/CE - Campeã	1/4	1/4
Berto José Costa (3147)	TC S-0038 - Campeão	1/5	1/5
Bolívar Ribeiro Gonzalez (3799)	TC/S 0060 – 8,5 pontos	½	1/2
Cesar Roberto da Silva Reis (0383)	VI CBI – Finalista	1/5	1/5
	X CBV Final 11,5 pts	1/2	7/10
Clairton Felício (1531)	TC S-0010 - Campeão	1/5	1/5
Cláudio Antonio E.Vassalo (448)	XIX TB SF G 2 – 6,5 pontos	½	1/2

Clorivaldo Fernandes de Abreu (3421)	TC S-0037 - Campeão TC S-0039 - Campeão TC S-0052 - Campeão TC S-0054 - Campeão	1/5 1/5 1/5 1/5	1/5 2/5 3/5 4/5
Delmo Cássio Lodi (951)	III TBE-F - Melhor pontuação da Equipe Campeã	1/4	1/4
Denis Moreira Leite (3096)	TC S-EM 10 – Campeão	1/2	1/2
Dirceu Cleto Junior (2597)	TC S-0023 - Campeão TC S-0033 - Campeão TC S-0041 - Campeão	1/5 1/5 1/5	1/5 2/5 3/5
Dorgival Olavo Guedes Junior (5467)	XVI CBI SF G 02 – 9,5 pontos	1/2	1/2
Douglas Airton F. Amorim (3005)	I CEI/MA - Campeão	1/4	1/4
Eduardo Almeida Diniz (7313)	XV TB F - 9,0 Pts	1/2	1/2
Ermano Soares de Sá (0037)	X TB - Campeão XI CBI - 3º	1/2 1/3	1/2 5/6
Fausto Monteiro Mesquita Jr. (375) Mestre Brasileiro Xadrez Postal	XVI CBI SF G 1 – 9,5 pts TC/S E 11 10,5 pts	1/2 1/2	1
Fernando Antonio Barros de Madeu (1677)	II CEI/RJ - Campeão	1/4	1/4
Fernando Cesar M. Teixeira (3232)	VII CBI - Finalista	1/5	1/5
Francisco das Chagas Pinheiro (3627)	I CEI/PI - Campeão	1/4	1/4
Georges Homsí (0205)	V CBI - Finalista	1/5	1/5
Giancarlo Susin (3191)	IX CBI - Finalista	1/5	1/5
Gilberto Guimarães Silva (2295)	VI CBI - Finalista	1/5	1/5
Gilberto Moras Marques (0245)	IV CBI - 4º	1/4	1/4
Gilson Gonçalves (3192)	II CEI/ES - Campeão	1/4	1/4
Guilherme Almeida de Andrade (0332)	I CEI/MG - Campeão	1/4	1/4
Gyorgy Laszlo Gyuricza (0991)	VII CBI - Finalista	1/5	1/5
Homero Fenner Filho (0395)	II CEI/BA - Campeão	1/4	1/4
Italo Germano Brasil Travi (0004)	I CBI - 3º VI CBI - 4º VIII CBI - Finalista	1/3 1/4 1/5	1/3 7/12 47/60
Ivan G. Sandoval Falleiros (2033)	VI CBI - Finalista X CBI - Finalista	1/5 1/5	1/5 2/5
Jadson Macário da Silva (2031)	XV TB F - 9,0 Pts	1/2	1/2
João Alberto Correia da Silva (2651)	TCS-0050 - Campeão TC S (EM) -0004 - Campeão TCS(EM) - 0005 - 8,5 Pts	1/5 1/5 1/2	1/5 2/5 9/10
João Breiteinbach (2792)	VII CBI - Finalista	1/5	1/5
João Maria Machado Filho (6483)	IX TB - Campeão	1/2	1/2
João Pessoa de Lima (2997)	II CEI/MG - Campeão	1/4	1/4
Jorge Miraglia (5952)	XV CBI SF 04 – 7,0 pontos	1/2	1/2
Jorge Anacleto V. Pereira (4648)	TC S-0034 - Campeão	1/5	1/5
Jorge de Sá Cavalcante 3038	XI CBV Final 8,5 pts	1/2	1/2
Jorge Henrique M. Backes (4107)	VII TB – 2º	1/3	1/3

José Carlos Mesquita Farias 7676	XXI TBI SF 04 9,0 pts	1/2	1/2
José Costa Fernandes Junior (1317)	V CBI – Finalista	1/5	1/5
José Eduardo B. Oliveira Maia (2411)	VII CBI – 2º	1/2	1/2
José Geraldo Veloso (0100)	TC 0021 – Campeão	1/5	1/5
José Pinto de Paiva (1060)	IV CEI – 3º V CBI – Finalista	1/3 1/5	1/3 8/15
José Ribamar Costa Assunção 5983	X CBV Final 11,0 pts	1/2	1/2
José Vieira Filho (0699)	III CEI/SC – Campeão IX CBI – Finalista TC S-0031 – Campeão	1/4 1/5 1/5	1/4 9/20 13/20
Josino Fernando Melo Resende	III CEI/SP – Campeão VIII CBI – Finalista	1/4 1/5	1/4 9/20
Juarez Leal de Souza (4859)	XVII TB Final – 6,0 pontos	1/2	1/2
Lafayette Freitas Sampaio (0390)	V CBI – Finalista	1/4	1/4
Leopoldo Luis B. Maia Filho (0254)	I CEI/ES – Campeão	1/4	1/4
Luiz do Prado (3162)	TC S-0046 – Campeão	1/5	1/5
Luiz Fernando Nicolau (3848)	X CBI – Finalista XII CBI – Vice-campeão	1/5 1/2	1/5 9/10
Manrico Gemignami (0040)	V CBI – Finalista	1/5	1/5
Manuel Henrique Becker (1174)	I CEI/SC – Campeão	1/4	1/4
Márcio Barbosa de Oliveira (0066)	TC S-0032 – Campeão TC S (EM)-0001 – Campeão XII CBI- 5º Colocado	1/5 1/5 1/4	1/5 2/5 13/20
Marcio de Giacometti (3692)	II CEI/SC – Campeão	1/4	1/4
Marco Aurélio Ferreira Maia 5839	TC/S E 11 10,5 pts	1/2	1/2
Marco Pólo Rios Simões (2832)	VI TB – Campeão VII CBI – Finalista IX CBI – Finalista	1/2 1/5 1/5	1/2 7/10 9/10
Marcos Capelari Ramos (2379)	VI CBI – Finalista	1/5	1/5
Marcus Antonio Rolim Silva (723)	TC S 007 – 7,0 pontos	1/2	1/2
Mário Rogério Iwakura (1730)	I CEI/RS – Campeão VII CBI – Finalista	1/4 1/5	1/4 9/20
Mario Silas Biava (0506)	III TB – Campeão	1/2	1/2
Marne Medeiros (2520)	I CEI/GO-DF – Campeão VI CBI – Finalista TC S-0015-Campeão VII CBI – Finalista	1/4 1/5 1/5 1/4	1/4 9/20 13/20 9/10
Milton Gonçalves Sanchez (2443)	XVII CBI SF 05 – 9,5 pontos	1/2	1/2
Milton Weyrich (3278)	XVI/XVII TB SF – Gr 05 – 8,5 Pts	1/2	1/2
Natalino Constâncio Ferreira (2580)	XIV CBI SF Gr 04 – 7,5 Pts	1/2	1/2
Nelson Hirsch (0888)	II CEI/PR – Campeão	1/4	1/4
Neville Leone (2637)	VI CBI – 2º	1/2	1/2
Ornelio de Souza	XXI TBI SF 02 10,5 pts	1/2	1/2
Oswaldo Turine (1822)	I CEI/MS – Campeão	1/4	1/4

Paulo Edílson G. Brião (0856)	V CBI – 3º VII CBI – Finalista	1/3 1/5	1/3 8/15
Paulo Alberto Buchele Lino (4788)	XVI/XVII TB SF Gr 05 – 9,5 Pts	1/2	1/2
Paulo César F. F. Soares (2985)	TC/S-0012 – Campeão	1/5	1/5
Paulo Cezar Oliveira Tortora (1275)	TC S-0053 – Campeão	1/5	1/5
Paulo Henrique B. Moraes (1546)	TC S-0004 – Campeão	1/5	1/5
Paulo Sérgio Penna (2222)	TC S-0022 – Campeão XV CBI SF 01 – 8,5 pontos	1/5 1/2	1/5 7/10
Pedro Segundo da Costa (1087)	V CBI – Finalista	1/5	1/5
Petry Feijó (1146)	V CBI – Finalista	1/5	1/5
Ricardo Ernesto Rain (1795)	XV CBI F – 12,0 pontos	1/2	1/2
Roberto Senatore Fedrizzi (1506)	I CEI/MS – Campeão	1/4	1/4
Roberto Moacir L. E. Santos (0718)	II TB – 2º	1/4	1/4
Roberto Silva Lessa Feitosa (0577)	II CEI/PB – Campeão	1/4	1/4
Roberto Silva Lima 371 NA	XXI TBI SF 01	1/2	1/2
Rogério Honorato Tonolli (1965)	II CEI/SC – Campeão TC S-0020 – Campeão	1/4 1/5	1/4 9/20
Rolf Dieter Buckmann (4824)	VIII TB – Campeão X CBI – Finalista	1/2 1/5	1/2 7/10
Romeu E. Mundstock (3346)	TC S-0048 – Campeão TC S-0049 – Campeão XXI TBI SF 01 9,5 pts	1/5 1/5 1/2	1/5 2/5 9/10
Salvador Homce de Cresce (1522)	IV TB – Campeão V CBI – 5º	1/2 1/4	1/2 3/4
Sergio Alexandre Dmitruk (2641)	I CEI/PR – Campeão	1/4	1/4
Sérgio Faria Nicolau (4725)	TC S-0030 – Campeão II TBE-F – Melhor pontuação da Equipe Campeã;	1/5 1/4	1/5 9/20
Sérgio Luiz de Souza (4170) Mestre Brasileiro Xadrez Postal	XX TB SF 04 – 8,5 pontos XXI TBI SF 05- 8,5 pts	1/2 1/2	1/2 1
Telmo Sebastião Bueno (84)	XII CBI- 4º Colocado V CBV – 10 pts	1/4 1/2	1/4 3/4
Ubirajara Martins Mesquita (5671)	X CBI – 2º	1/2	1/2
Valdir Oliveira da Silva (2195)	I CEI/PE – Campeão II CEI/PE – Campeão	1/4 1/4	1/4 1/2
Vicente Majó da Maia (7971) Mestre Brasileiro Xadrez Postal	XVII CBI SF 3 - 8,0 pts XXI TBI SF 02 – 10,0 pts	1/2 1/2	1/2 1
Walter E. Z. Garmatz (3899)	TC S (EM)-0002 – Campeão	1/5	1/5
Warner Bruce Kover (1030)	TC S (EM)-0003 – Campeão	1/5	1/5
Wilson Maria dos Santos (0019)	I CEI/PB – Campeão	1/4	1/4

Associados do CXEB titulados

Grande Mestre Internacional Postal (GM - ICCF)

#	ASSOCIADO	GM	SIM	IM	MLP	MBXP
1	Costa, Carlos Evanir da	2002	2002	2002	2002	X
2	De Cresce, Salvador Homce		2003	1999	1997	1997
3	Gonçalves, José Antônio	2003	2003	2001	1997	X
4	Névio João	2005	2001	1999	X	
5	Oliveira, Márcio Barbosa	2005	2001	2001	2001	X

Grande Mestre Internacional Postal Feminino (LGM – ICCF)

#	ASSOCIADA	LGM	SIM	IM	LM	MLP
		MBXP				
1	Simonsen, Sra. Iluska P. Cunha		2000		1993	1996
	1987	X				

Mestre Sênior Internacional Postal (SIM – ICCF)

#	ASSOCIADO	SIM	IM	MLP	MBXP
1	Alves, Lair Válio	2003	2000	2000	X
2	Bernardino, Zélio	2003	2001	2001	X
3	Chacon, Paulo Edson Terres		2004	2002	2002
4	Cipolli, Antonio Carlos Rodrigues		2003	2001	2001
5	Cerqueira Filho, Reginaldo	2002	2001	2001	X
6	Dias, Sérgio Moreira Ferreira		2002	2001	2001
7	Felício, Clairton	2002	1997	1992	X
8	Ferreira, Natalino Constâncio		2003	2002	2002
9	Fuzishawa, Richard Mitsuo		2003	2001	2001
10	João, Névio	2001	1999	1999	X
11	Mascarenhas, Alberto Pinheiro		2001	2000	1999
12	Miraglia, Jorge	2003	2002	2002	X
13	Nicolau, Luiz Fernando	2003	2002	2002	X
14	Oliveira, Márcio Barbosa de		2001	2001	2001
15	Piccoli, Fábio Bidart	2002	2001	2001	1998
16	Rain, Ricardo Ernesto	2004	2003	2003	X
17	Silva, Flávio Arnaldo Braga da		2003	2001	2001
18	Almiron, Luis	2005	2002	2002	2003
19	Sérgio Luiz de Souza	2007			

Mestre Internacional Postal (IM - ICCF)

#	ASSOCIADO	IM	MLP	MBXP
1	Abreu, Clorivaldo Fernandes de		2002	2002
2	Almiron, Luis	2002	2002	2003
3	Alvarenga, Reynaldo Augusto Ferraz de		1996	1996

4	Amorim, Gladstone Sabóia	2003	2003	X	
5	Amorim Neto, José Joaquim de	2002	2002	2002	2005
6	Bastos, Paulo Rúbio Leite	2001	2001	2003	
7	Biava, Mario Silas	1992	1983	X	
8	Carlsen, Torben Erik	2003	2003	2005	
9	Chrestani, Gilson Luiz	2001	2001	X	
10	Cirello, Luiz Fernando	2002	1998	X	
11	Cleto Júnior, Dirceu	2000	2000	X	
12	Cunha, Gabriel Pereira da	1999	1988	X	
13	Galvão, Luiz Carlos dos Santos	1999	1999	1999	X
14	Jensen, James	2003	2003	2005	
15	Leite, Paulo Bastos Rúbio	2001	2001	X	
16	Leone, Neville	2001	2001	X	
17	Maia, José E. Bastos O.	2000	2000	X	
18	Maia, Marcos Aurelio Ferreira	2002	2002	2002	X
19	Maia Vinagre, Henrique Pereira	1999	1999	1999	X
20	Mesquita Jr., Fausto Monteiro	2004	2004	2003	2008
21	Moriham, Nicolau	2001	2001	X	
22	Nóbrega, Adauto Wanderley da	1980	1980	1976	X
23	Oliveira, João Carlos de	2004	2004	X	
24	Pacini, Antonio	1988	1976	X	
25	Portilho, Gilberto Fraga	1997	1997	X	
26	Porto, Francisco José Vaz	2003	2003	X	
27	Rain, Ricardo Ernesto	2003	2003	X	
28	Sá, Ermano Soares de	2003	2003	X	
29	Soares, Orlando Alcântara	1992	1992	1987	X
30	Tavares, Antonio Jose C. D.	1999	1999	1999	X
31	Zuchowski Filho, Edmundo	2004	2004	2004	X
32	Santos, Marco Antonio dos Santos	2006	2006	2005	2005

Arbitro Internacional (AI - ICCF)

#	ASSOCIADO AIP	
1	Amorim Neto, José Joaquim de	2002
2	Cirello, Luiz Fernando	X
3	Da Rocha, L.	X
4	Bibas, Gratuliano J. Nunes	X
5	Noronha, Luiz A. Marques	2004
6	Veloso, Elios	X

Mestre Latinoamericano Postal (MLP - ICCF)

#	ASSOCIADO	MLP	MBXP
1	Carvalho, João de Deus	1976	X
2	Paiva, José Pinto de	1987	X
3	Santos, Marcos Antônio dos	2003	2003
4	Vasconcelos, Arnaldo	1976	X
5	Mesquita, Ubirajara	2003	x

Mestre Nacional Postal (MBXP - CXEB)# **ASSOCIADO**

1 Almiron, Luis (7040)	16 Perocco Jr, Ércio (181)
2 Amorim Neto, José Joaquim de (2324)	17 Pinto, Alberto Costa Matos
3 Asfora, Marco Antônio Hazin	18 Santos, Marcos Antonio dos (0124)
4 Barata, Hemar Antônio Galvão	19 Schadeck, Horst
5 Giannini, Enio (4226)	20 Segalla, José Getúlio Martins (3360)
6 Bastos, Paulo Rubio Leite (4258)	21 Silva, Ruy Castro Monteiro (1033)
7 Carlsen, Torben Eric (1579)	22 Sormani, Célio
8 Chacon, Paulo Edson Terres (0671)	23 Souza, Ailton Ferreira de (6478)
9 Farias, Sérgio Roberto Alves (4956)	24 Souza, Ornélio de (0793)
10 Guimarães, Luiz Cláudio (1898)	25 Jensen, James (1454)
11 Guimarães, Mário Sérgio Souza (870)	26 Piccoli, Fábio Bidart (1640)
12 Holanda, Cleber Moreira de	27 Dillenburg, Alberto Francisco (4675)
13 Lizarzaburu, Odilo Blanco (5919)	28 Hube, Alejandro (1718)
14 Medeiros, Marne	29 Mesquita Jr, Fausto Monteiro (375)
15 Melo Filho, Abdias Neves de (1885)	30 Souza, Sérgio Luiz de Souza (4170)
	31 Maia, Vicente Majó da (7971)

SALA DE XADREZ DO CXEB

Jogue na sala de xadrez do CXEB: <http://www.interajedrez.com/CXEB/sp4.htm>

Principais vantagens:

Não há extravios de cartas e e-mails;

Não é necessário se preocupar com o controle de tempo. O provedor envia um e-mail com todas informações necessárias para você e seu adversário.

Obs.: É necessário guardar sempre o último e-mail enviado ou recebido, para caso de algum imprevisto:



INFORME DO DIRETOR DA ÁREA INTERNACIONAL

Paulo Cezar Oliveira Tórtora

Rua Piracaia, 509 - Rio de Janeiro - RJ - 21555-260 - tortora@ibpinet.com.br

Delegado do Brasil junto à ICCF: Márcio Barbosa de Oliveira - Rua Cândido Gaffree 135 – Rio de Janeiro – RJ – 22291-080 – marbol@attglobal.net

O Brasil dobra sua participação numa Final do Campeonato Mundial da ICCF ao ser representado por dois associados (Luis Almiron e Márcio Barbosa de Oliveira), classificados para o mais importante torneio de Xadrez por correspondência do mundo.

As 16 partidas de cada um começarão neste mês, jogadas na web ICCF, Finais 22 e 23 e poderão ser acompanhadas por todos nós com certo retardo de lances. Anteriormente fomos representados pelo Carlos Evanir e Nívio João.

Temos outro classificado, o Lair Válio Alves, que postergou seu direito para o próximo ano.

Registramos que o nosso saudoso Zélio Bernardino também estava classificado para a decisão do título mundial! Uma grande perda do nosso Xadrez!

Nosso associado Sérgio Luiz de Souza recebeu por nosso intermédio, seu merecido título e medalha de SM ICCF no Congresso da Espanha.

Ao lado foto do nosso vice-presidente e Delegado do Brasil na ICCF Márcio Barbosa de Oliveira No Congresso da Espanha



TAXAS DE INSCRIÇÃO EM TORNEIOS INTERNACIONAIS

Informamos abaixo o valor das taxas de inscrição em torneios internacionais. Basta fazer a conversão em dólares (paralelo), enviando a quantia correspondente ao Diretor Financeiro, Romeu Edgar Mundstock (Av. Diogo Correia de Sande,421 – São Paulo – SP – 05862-160) citando a finalidade da quantia enviada.

Open Class	US\$ 14	Higher class	US\$ 14
Master Class	US\$ 20	Master Norm	US\$ 48
GM Norm	US\$ 72	World Cup	US\$ 28
Temáticos	US\$ 16	Champ League (equipe)	US\$ 72
Olimpico(equipe)	US\$ 120	Mundial Semi-final	US\$ 50

1st ICCF Veterans World Cup in memory of Stanislav Foglar (Czech)

Estão abertas inscrições para o Veteranos da ICCF (exigido o mínimo de 60 anos completos ao início das partidas) Partidas pela web ICCF, valendo rating e possivelmente normas, com início em 11 de Abril de 2008, em 2 ou 3 fases, com 11 a 13 jogadores por grupo.

A taxa de inscrição é de 20 dólares por grupo e deve ser recolhida ao CXEB.

Inscrições até 27/02/2008

Pedidos de inscrições para marbol@attglobal.net

Estarão abertas permanentemente inscrições para um torneio valendo prêmios em dinheiro, ICCF Money Prize Tournaments.

Detalhes e inscrições diretamente em:

http://www.iccf.com/content/index.php?option=com_content&task=view&id=348&Itemid=83

ou <http://www.iccf-webchess.com/Message.aspx?message=204>

- Os torneios de classificação da ICCF, Open, Higher e Master Class correspondem aos nossos TCA, TCE e TCS respectivamente.
- Da mesma forma que os nossos torneios de classificação estão com inscrições abertas durante todo o ano e possibilitam a ascensão do jogador até a categoria Master(Superior).
- Um jogador de categoria Superior do CXEB pode jogar um Master Class na ICCF, cujo vencedor poderá jogar a Preliminar do Campeonato Mundial.
- Em 31/12/2007 começaram as Finais de dois Mundiais: **ICCF World Championships 22 and 23**, com a participação de 2 associados do CXEB, **Luiz Almiron e Márcio B.Oliveira**.

RATING

Posição em 26/08/2007 com a inclusão de 25 novos torneios

Torneios calculados:

- a) Taça Brasil: XXI TB SF Grupos 01, 02, 03 e 05; XXII TB Pr Grupos 1 a 5 e 11,13,14 e 15; XXIII TB Pr Grupos 02 e 03;
- b) Campeonato Brasileiro Feminino: VII CBF Final;
- c) Veteranos: X CBV Final; XI CBV Final; XII/XIII CBV Grupos 04 e 05;
- d) Torneios de Classificação: TC/S EM Grupo 11; TC/E EM Grupo 06; TC/A SD Grupos 09, 11 e 12.

50 MAIORES PONTUAÇÕES DE RATING

Clas.	Nome	Rating			
1	LUIS ALMIRON	1440	26	ALEJANDRO HUBE	1318
2	CARLOS EVANIR COSTA	1435	27	ALFREDO DUTRA	1316
3	PAULO EDISON TERRES CHACON	1429	28	DIRCEU CLETO JUNIOR	1314
4	JOAO CARLOS DE OLIVEIRA	1406	29	TELMO SEBASTIAO BUENO	1313
5	ALBERTO MOURAO BASTOS	1395	30	AILTON JOSE DE FARIA	1311
6	ORNELIO DE SOUZA	1385	31	WARNER BRUCE KOVER	1309
7	PAULO CEZAR OLIVEIRA TORTORA	1381	32	RICARDO ERNESTO RAIN	1309
8	ANTONIO CARLOS R CIPOLLI	1381	33	ROMEU EDGAR MUNDSTOCK	1309
9	CESAR ROBERTO DA SILVA REIS	1378	34	DORGIVAL OLAVO GUEDES JUNIOR	1304
10	PAULO RUBIO LEITE BASTOS	1361	35	SERGIO MOREIRA FERREIRA DIAS	1302
11	REYNALDO AUGUSTO F ALVARENGA	1358	36	ABDIAS NEVES DE MELO FILHO	1300
12	NEVIO JOAO	1353	37	JOSE REITOR RIZZARDI	1299
13	MÁRCIO BARBOSA DE OLIVEIRA	1352	38	MARCO AURELIO FERREIRA MAIA	1299
14	EDUARDO ALMEIDA DINIZ	1351	39	VICENTE MAJO DA MAIA	1298
15	JORGE DE SA CAVALCANTI	1349	40	RAMIRO DA COSTA ALMEIDA	1295
16	JOSE JOAQUIM DE AMORIM NETO	1345	41	BERTO JOSE COSTA	1295
17	GILSON LUIS CHRESTANI	1335	42	MARIO SERGIO SOUZA GUIMARAES	1291
18	AIRTON FERREIRA DE SOUZA	1335	43	FLAVIO ARNALDO BRAGA SILVA	1290
19	FAUSTO MONTEIRO MESQUITA JR	1334	44	UBIRAJARA MARTINS MESQUITA	1288
20	NATALINO CONSTANCIO FERREIRA	1331	45	RODRIGO VELOSO FARGNOLI	1288
21	CLORIVALDO FERNANDES DE ABREU	1330	46	LUIZ ANGELO MARQUES NORONHA	1287
22	ALBERTO FRANCISCO DILLENBURG	1328	47	ROLF DIETER BUCKMANN	1287
23	RUY CASTRO MONTEIRO DA SILVA	1324	48	JOAO ALBERTO CORREIA DA SILVA	1285
24	FABIO BIDART PICCOLI	1323	49	ALBERTO PINHEIRO MASCARENHAS	1284
25	BOLIVAR RIBEIRO GONZALEZ	1320	50	MILTON WEYRICH	1282

RATING POR ORDEM ALFABÉTICA

Clas.	Nome	Rating
36	ABDIAS NEVES DE MELO FILHO	1300
80	ACARY BARBOSA	1209
239	ADALBERTO JOAO F DE OLIVEIRA	969
158	ADILSON MARTINS COELHO	1067
196	ADRIANO ALBIANI BARATA	1012
171	AFONSO RICARDO DE OLIVEIRA	1045
193	AGENOR TEIXEIRA LEITE ANDRADE	1017
30	AILTON JOSE DE FARIA	1311
18	AIRTON FERREIRA DE SOUZA	1335
190	ALAOR FRANCO MARTINS	1021
22	ALBERTO FRANCISCO DILLENBURG	1328
5	ALBERTO MOURAO BASTOS	1395
49	ALBERTO PINHEIRO MASCARENHAS	1284
74	ALCINDO LUZ BASTOS SILVA FILHO	1233
26	ALEJANDRO HUBE	1318
209	ALEXANDRE ADAM	1000
230	ALEXANDRE COSTA DE ALMEIDA	982
184	ALEXANDRE DOS R G PASSAES	1034
272	ALEXANDRE MEYR	823
169	ALEXSANDRO D BRANDAO HUDSON	1053
27	ALFREDO DUTRA	1316
102	ALTAMIR PENHA MORATO	1156
234	ALUISIO JOSE LOBO MAIA	978
180	ANDRE CARLOS SALZANO MASINI	1036
218	André Henriques de Lira	1000
163	ANDRE LOPES NETTO	1062
92	ANGEL PORTAL	1183
217	ÂNGELO GONÇALO DA SILVA	1000
129	ANTOINE RENE S.ROWIES	1122
8	ANTONIO CARLOS R CIPOLLI	1381
127	ANTONIO CARLOS RAPOSO	1122
161	ANTONIO CARVALHO NUNES JR	1063
233	ANTONIO DE LIMA	980
251	ANTONIO FAUSTO SOBRAL	933
149	ANTONIO FERNANDO M B RUPOLO	1080
138	ANTONIO MARIO BATISTA LIMA	1098
70	AROLDI TEIXEIRA DE ALMEIDA	1240
236	ARSONY SALLUM DE AQUINO	978
265	ATOS PEIXOTO FALKENBACH	886

191	AURELIO HAUSEN MELO	1019
41	BERTO JOSE COSTA	1295
122	BIANOR DE OLIVEIRA NEVES	1132
25	BOLIVAR RIBEIRO GONZALEZ	1320
152	BRUNO MULLER JUNIOR	1077
79	CARLOS ALBERTO JORIO EBOLI	1212
259	CARLOS ALBERTO SOUZA CARDOSO	916
240	CARLOS ALCINO VALADAO LOPES	968
2	CARLOS EVANIR COSTA	1435
237	CARLOS IGUTI	975
81	CARLOS LINS ROSAS	1206
144	CARLOS ROBERTO DUARTE TOWKAN	1084
201	CARLOS RODRIGUES DE MORAIS	1003
145	CELIO FERRAZ RIBEIRO	1083
95	CELSO DE RUI BEISIEGEL	1182
94	CELSO LUIZ DA SILVA	1182
9	CESAR ROBERTO DA SILVA REIS	1378
206	CHARLES MANN DE TOLEDO	1000
126	CHRISTIAN ALFRED CARLSEN	1125
181	CLAUDIO ROBERTO VIGNA	1036
21	CLORIVALDO FERNANDES DE ABREU	1330
241	DALTRO ALVES PEREIRA	964
216	DANILO NAMO	1000
64	DENIS MOREIRA LEITE	1253
140	DIONISIO KISS	1097
28	DIRCEU CLETO JUNIOR	1314
247	DJALMA DOS REIS	952
34	DORGIVAL OLAVO GUEDES JUNIOR	1304
225	EDILTON FERREIRA DIAS ARAUJO	989
86	EDMUNDO DE LACERDA FILHO	1197
197	EDSON SYLVIO GUIMARAES	1010
14	EDUARDO ALMEIDA DINIZ	1351
223	ELIZEU MACIEL DA SILVA	994
202	EMERSON MICHELIN	1003
135	EMILIANO CARLOS B.CASTOR	1106
54	ERCIO PEROCCO JUNIOR	1275
72	ERIC KRIEGER VON BOROWSKI	1239
73	ERMANO SOARES DE SA	1233
77	ESTEVAO TAVARES NETO	1216
176	EVANDRO MOREIRA NUNES	1040

174	EVERALDO DE ASSIS BORGES	1041
24	FABIO BIDART PICCOLI	1323
199	FABIO DA ROCHA	1006
19	FAUSTO MONTEIRO MESQUITA JR	1334
262	FERNANDO A MEDEIROS DO O	905
83	FERNANDO CEZAR POZZA	1203
131	FERNANDO MARTINHO	1120
43	FLAVIO ARNALDO BRAGA SILVA	1290
119	FLAVIO JUAREZ FEIJO	1133
248	FRANCISCO ARIVANIO DE MELO	946
189	FRANCISCO DE CASTRO SILVA	1025
57	FRANCISCO JOSE BAENA DE MORAES	1269
104	FRANCISCO JOSE VAZ PORTO	1153
238	FREDERICO LUIZ FUNARI	975
165	GERSON DE SOUZA BAPTISTA	1060
17	GILSON LUIS CHRESTANI	1335
224	HAROLDO DE BARROS SALLES	992
136	HEDERY VIDIGAL	1103
232	HELICIO EZEQUIEL L.RIGOLOM	981
111	HELICIO TADEU NERY DE CASTRO	1146
215	HELDER GIRÃO BARRETO	1000
211	HELDER OCTAVIO RODRIGUES BORGES	1000
101	HELOISA STANGE AMORIM	1157
172	HERACLIDES ABREU LOPES	1045
187	HILTON MOREIRA NUNES FILHO	1027
106	IRAJA LEONARDO DA FONSECA	1151
160	IRINEU VIEIRA DA PAIXAO	1064
59	ITALO GERMANO BRASIL TRAVI	1265
75	IVAN MARQUES DA SILVA	1219
93	IVO IAHN	1182
128	JAIDER FRANCISCO ALBERGARIA	1122
227	JAIME CERQUEIRA DE OLIVEIRA	986
151	JAIME LUIS HENKES	1077
90	JALDEMAR RODRIGUES DE SOUZA	1195
273	JANDIR GOYHENEIX MADUREIRA	820
48	JOAO ALBERTO CORREIA DA SILVA	1285
204	JOAO APARECIDO DE CAMARGO	1001
246	JOAO BAPTISTA DE CARVALHO	954
4	JOAO CARLOS DE OLIVEIRA	1406
97	JOAO DE DEUS CARVALHO	1177
61	JOAO EDUARDO P ABRAMIDES	1258
108	JOAO JOSE ARAUJO MOURA FILHO	1148
120	JOAO LOPES COELHO	1133

276	JOAO RODOLPHO FILHO	716
157	JOAO VICTOR DA SILVA	1067
243	JOAQUIM VIRGOLINO SILVA FILHO	960
275	JORGE ALBERTO DACAL MENDES	783
117	JORGE ANDRE PREGUN	1135
15	JORGE DE SA CAVALCANTI	1349
116	JORGE JERONIMO F.DOS SANTOS	1136
256	JORGE LUIZ BERTOLUCI	928
235	JORGE LUIZ DE MORAES TOURINHO	978
71	JORGE PEREIRA GONCALVES FILHO	1239
255	JOSE ANTONIO SANCHEZ	929
52	JOSE CARLOS MESQUITA FARIAS	1279
100	JOSE CELIO COLTRO	1158
141	JOSE COSTA FERNANDES JUNIOR	1093
185	JOSE DOS SANTOS BRASIL LEITE	1031
65	JOSE GETULIO MARTINS SEGALLA	1252
16	JOSE JOAQUIM DE AMORIM NETO	1345
124	JOSE KENJI NISHIYAMA	1127
208	JOSE MARINHO ALVES FILHO	1000
168	JOSE RAIMUNDO PEREIRA GOMES	1055
37	JOSE REITOR RIZZARDI	1299
85	JOSE RIBAMAR DA COSTA ASSUNCAO	1200
96	JOSE ROBERTO MORAU	1178
166	JOSE ROMAIN T. COSTA SILVA	1057
182	JOSE SEVERINO DE MAGALHAES	1035
150	JOSE SFIRRI	1077
263	JOSE VENANCIO DA SILVA FILHO	905
260	JUAREZ FERNANDES MAGALHAES	912
56	JUAREZ LEAL DE SOUZA	1270
245	JUAREZ RODRIGUES BELEM JR	955
178	JULIO CESAR ALBERTO MOORE	1038
228	KASSIO RODRIGO BARBOSA	986
146	LEONARDO GUEDES DE MAGALHAES	1082
1	LUIS ALMIRON	1440
123	LUIS MOLIST VILANOVA	1132
220	LUIZ ADELAR GUELF	996
46	LUIZ ANGELO MARQUES NORONHA	1287
147	LUIZ BARBOSA SINEIRO	1082
250	LUIZ CARLOS DE ARRUDA BOTELHO	935
258	LUIZ CARLOS RIBEIRO DE CAMARGO	920
67	LUIZ DE MAGALHAES CARVALHO	1249
78	LUIZ DO PRADO	1214
274	LUIZ FERNANDO DO CARMO	818

87	LUIZ FRANCISCO SILVA BARBOSA	1197	3	PAULO EDISON TERRES CHACON	1429
229	LUIZ GONZAGA RAMALHO	982	53	PAULO FALCONI	1276
177	LUIZ MAZZAROLO NETO	1038	137	PAULO FERRAZ AYROSA	1100
269	MARCELO ACHKAR CURY	858	107	PAULO FRANCISCO NUNES	1150
143	MARCELO BRUNO RODRIGUES	1088	244	PAULO HENRIQUE DARTIBALE	957
221	MARCELO CLAUDIO FAUSTO MAIA	994	212	PAULO JOSÉ DE MORAES E SILVA	1000
179	MARCELO GUSMAO ARNOSTI	1038	153	PAULO KLINGER MONTEIRO	1076
231	MARCELO MOURA DE SOUZA	981	132	PAULO ROBERTO BRAGAGNOLLO	1111
110	MARCIO ANTONIO ALMEIDA	1148	154	PAULO ROBERTO FERREIRA BRITO	1075
13	MÁRCIO BARBOSA DE OLIVEIRA	1352	159	PAULO ROBERTO MENDONCA	1066
105	MARCIO TOSTA GONCALVES	1153	99	PAULO ROBERTO P.FONSECA	1161
130	MARCO ANTONIO SALLES DE BARROS	1122	63	PAULO ROBERTO T MARCZYKOSKI	1253
38	MARCO AURELIO FERREIRA MAIA	1299	10	PAULO RUBIO LEITE BASTOS	1361
205	MARCO AURELIO LYRIO REISI	1001	167	PAULO SERGIO E SILVA	1056
66	MARCOS ANTONIO DOS SANTOS	1251	175	PEDRO ANTONIO CARLINI P SOUZA	1040
271	MARCOS ANTONIO FERREIRA BUENO	830	266	PEDRO DE LIMA NETO	868
270	MARCOS ANTONIO NATAL GOMES	845	118	PEDRO LUIZ DE O COSTA NETO	1133
125	MARCOS SALLES NAVARRO	1127	207	RAFAEL DUAILIBE LEITAO	1000
82	MARCUS ANTONIO ROLIM SILVA	1204	40	RAMIRO DA COSTA ALMEIDA	1295
213	MARILIA RAEDER AUAR OLIVEIRA	1000	62	REGINALDO DE CASTRO CERQUEIRA FTERESINA	1258
173	MARIO ALEXANDRE C.NORMANDO	1044	103	REGINALDO DE CASTRO CERQUEIRA	1156
89	MARIO FAINI	1196	11	REYNALDO AUGUSTO F ALVARENGA	1358
42	MARIO SERGIO SOUZA GUIMARAES	1291	32	RICARDO ERNESTO RAIN	1309
257	MARIO SOARES	921	88	ROBERTO BENTES MONTEIRO	1197
142	MARIO VALENTIM DOS SANTOS JR	1092	261	ROBERTO DANTAS	909
268	MARIVALDO REIS S ISABEL	859	252	ROBERTO DE MENDONCA LOTUFO	932
164	MATHEUS BACILA DE MESQUITA	1062	98	ROBERTO GONCALO DA SILVA	1177
170	METRY BACILA	1049	112	ROBERTO JOAO EISSLER	1145
55	MILTON GONCALVES SANCHEZ	1273	249	ROBERTO JOSE M.SONDERMANN	943
50	MILTON WEYRICH	1282	45	RODRIGO VELOSO FARGNOLI	1288
195	NAJILA MEDEIROS BEZERRA	1015	113	ROGERIO EINLOFT DO AMARAL	1143
20	NATALINO CONSTANCIO FERREIRA	1331	47	ROLF DIETER BUCKMANN	1287
203	NELSON LOPES	1002	33	ROMEU EDGAR MUNDSTOCK	1309
12	NEVIO JOAO	1353	188	ROSICLER SIMOES	1027
60	ODILO BLANCO LIZARZABURU	1262	23	RUY CASTRO MONTEIRO DA SILVA	1324
6	ORNELIO DE SOUZA	1385	68	SALVADOR HOMCE DE CRESCE	1247
156	OSVALDO MAKOTO YASUDA	1071	186	SERGEI DE ALMEIDA	1028
226	PAUL ANDERSON TONON	988	192	SERGIO BOFFA	1019
114	PAULO AMILCAR GOENEZ BRIAO	1136	139	SERGIO GONCALVES BARBOSA	1097
121	PAULO BECHARA DUTRA	1133	198	SERGIO LUIS BADOLATI RODRIGUES	1009
133	PAULO CAETANO BRACCO	1110	51	SERGIO LUIZ DE SOUZA	1279
254	PAULO CESAR SILVEIRA FERREIRA	929	35	SERGIO MOREIRA FERREIRA DIAS	1302
7	PAULO CEZAR OLIVEIRA TORTORA	1381			

183	SERGIO VIEIRA MILWARD AZEVEDO	1034
29	TELMO SEBASTIAO BUENO	1313
214	THIAGO DAROSS STEFANELLO	1000
219	TIBOR RABOCZKAY	996
91	TOMAZ DE AQUINO PETRAGLIA	1186
58	TORBEN ERIK CARLSEN	1268
253	TORQUATO DE GODOY	930
267	UBIRAJARA DE OLIVEIRA BARROSO	860
44	UBIRAJARA MARTINS MESQUITA	1288
76	UILDE ENICO MONTEIRO	1219
200	URI ELIAT HOPACZKY	1003
134	VALDIR TAVARES DOURADO	1107
155	VALDIVINO CARLOS FRIACA	1073
264	VALMARI MATOS	890

69	VANILDO JOAO KAUPERT	1246
109	VICENTE DE PAULA A DE BRITO	1148
39	VICENTE MAJO DA MAIA	1298
84	VIDAL SILVA JUNIOR	1203
115	WAGNER DE MELO FRANCO SILVA	1136
148	WAGNER DE PAULA CARVALHO	1081
162	WAGNER FERRARO DA COSTA	1063
194	WAGNER KERN VELASQUES	1015
210	WALTER FIGUEROA	1000
31	WARNER BRUCE KOVER	1309
242	WELTON LUIZ ALVES	964
222	ZEOMAX BEZERRA	994

PAGAMENTO DE ANUIDADE DO CXEB

Valor da Anuidade: R\$ 72,00

FORMAS DE PAGAMENTO:

- Cheque Nominal ao “Clube de Xadrez Epistolar Brasileiro”
- Depósito Em Conta Corrente: Banco do Brasil – 001 - Agência: 3559-9 (USP) - Conta Corrente: 5018-0
- DOC (DOC D – Documento de crédito), com os dados acima mais o CNPJ 73.558.959/0001-10
- Transferência Bancária, para clientes do Banco do Brasil (use os dados da letra b)

ESCLARECIMENTOS:

- Colabore com o seu Clube e pague a sua anuidade em dia. Não espere pela cobrança.
- Você pode pagar valor maior que uma anuidade e receber as seguintes distinções:
 - valores maiores que R\$ 108,00, Sócio Colaborador
 - valores maiores que R\$ 216,00, Sócio contribuinte
 - valores maiores que R\$ 720,00, Sócio Benemérito Vitalício.
- Você pode pagar a sua anuidade em parcelas (R\$ 36,00 para 1 semestre e R\$ 18,00 para 1 trimestre;
- Se você é maior de 65 anos ou menor de 19 anos o pagamento de sua anuidade pode ser feito pela metade do valor da anuidade normal.
- Não será mais aceito o pagamento da anuidade em selos postais. Se você não tiver condições de usar uma das formas indicadas escreva ao Diretor Financeiro para que ele, excepcionalmente, autorize a remessa de selos postais. Neste caso valem apenas selos de primeiro porte nacional para cartas não comerciais (valor atual R\$ 0,60 – cinquenta e cinco centavos)

6. Caso você use as formas Depósito Em Conta, Transferência Bancária ou DOC, é fundamental que você envie xerox do comprovante para o **Diretor Financeiro**:

NATALINO CONSTANCIO FERREIRA – Rua Leopoldo de Passos Lima 72
São Paulo – SP – CEP 05271-000 - ou via e-mail - natalino@puma.com.br

Qualquer que seja a forma de pagamento usada habitue-se a enviar cópia de sua informação (neste caso dispensado o comprovante) para o **Setor de Alteração de Cadastro, a cargo de**:

- **JORGE ANDRÉ PREGUN** – Av Benedito Castilho de Andrade, 1007, Bloco 2, Ap 42 – 13212-070 – Jundiaí – SP e-mail pregun@ig.com.br Essa providência facilita e abrevia o processo de atualização do cadastro.

Solucionismo (18)

Pedro Luiz de Oliveira Costa Neto - politeleia@uol.com.br
Rua Alves Guimarães, 408/104 – CEP 05410-000 – São Paulo – SP

Sobre os problemas deste número da coluna, quero fazer três observações:

- a) O número 2 parece ridiculamente simples, mas não é bem assim. O leitor deve lembrar, a respeito, que a solução de um problema deve ser única, a menos que declarado o contrário. De qualquer modo, se 1.0-0-0 ou 1. Tad1, existe a possibilidade da resposta 0-0.
- b) O número 4 é um pouco freqüente exemplo de problema direto com gêmeos. São, na verdade, dois problemas em um.
- c) O número 6, embora longo, creio que dá para resolver fazendo-se a pergunta: quem vai dar esse mate? Sendo esse problema de minha autoria, apreciarei qualquer manifestação a respeito, em especial se for encontrado algum erro.

O VIII CBS – Campeonato Brasileiro de Soluções foi realizado de 01/08/86 a 03/05/87, organizado pela UBP e tendo como coordenador nosso saudoso amigo Gerd Giebel. Teve 62 participantes na primeira fase e 24 na segunda, que serviu também como fase final. Os três primeiros colocados foram, respectivamente, Sergio Milward (RJ), P. S. Roque (RJ) e Eugene A. Zavalin (RJ), mostrando a superioridade dos cariocas. Este escriba conseguiu ser o 7º colocado e primeiro paulista, o que lhe valeu o título de Campeão Paulista de Solucionismo.

PROBLEMAS

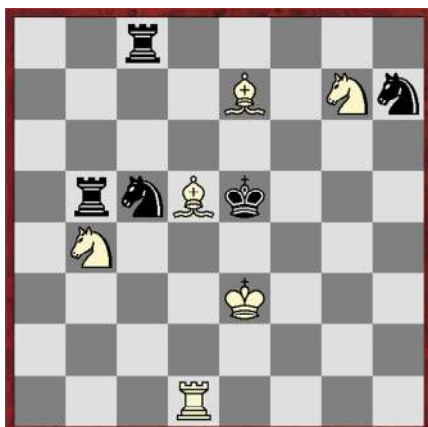

1) ≠ 2

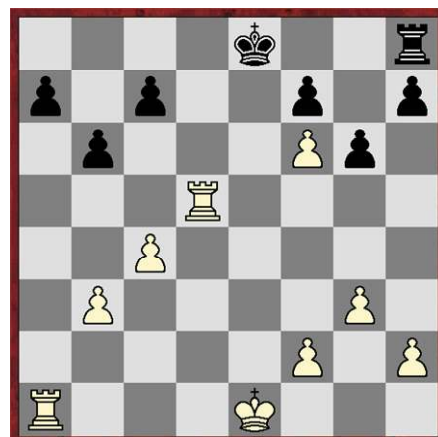

2) ≠ 2



3) ≠ 3

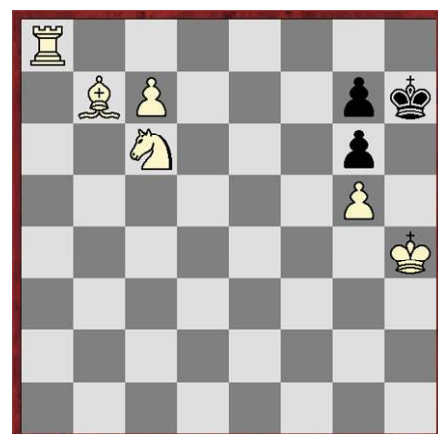

4) ≠ 4

a) Diagrama b) Peão branco em c6

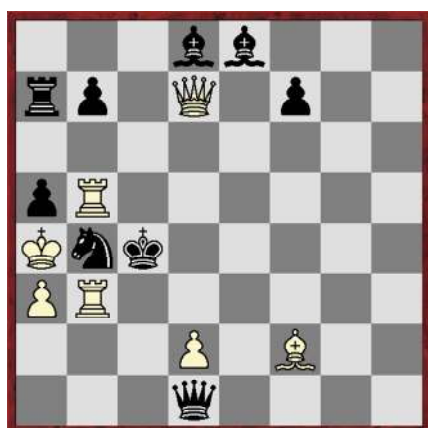

5) S ≠ 2



6) H ≠ 7

A ciência ao socorro do xadrez

Uma dúvida que todos os jogadores de xadrez sempre tiveram é como fazer para progredir no xadrez. O que é necessário estudar? como estudar isto? que passos tomar para continuar garantindo (na medida do possível), a melhoria no nível de jogo? O artigo de Fernando Gobet e Peter J. Jansen, da Universidade de Nottingham e de Carnegie Mellon, "Training in Chess: a scientific approach" (Treinamento em Xadrez: um foco científico), eles analisam com detalhes o problema e dão respostas interessantes e sugestões. Manuel López Michelone foi amável e comentou um resumo do artigo.

A ciência ao socorro do xadrez

Por Manuel López Michelone

Os grandes mestres sempre que são consultados sobre o assunto normalmente dizem coisas que gostam: "estude os clássicos", "aprenda final ", "analise os princípios estratégicos", "não seja obcecado, estudando aberturas ", etc. tudo isso é muito bom, mas isto nunca nos diz o suficiente a respeito, não nos dá um guia que realmente pode ser usado para melhorar no xadrez.

Felizmente, a ciência decidiu resolver este problema, e através do foco científico, procurar dar respostas às questões que todos nós temos sobre como progredir. No artigo de Fernando Gobet e Peter J. Jansen, da Universidade de Nottingham e de Carnegie Mellon, respectivamente, chamado "Training in Chess: a scientific approach" (Treinamento em Xadrez: um foco científico), os investigadores analisam com detalhes o problema e dão respostas interessantes e sugestões.

Gobet e Jansen começam indicando que o estudo deles supõe tentar dar recomendações a jogadores que buscam ser competitivos e melhorar, ir de digamos Elo 1800 pontos para 2400 pontos, por exemplo. Deste modo, eles começam com uma descrição dos pontos básicos que são conhecidos na mente dos grandes mestres:

- Os mestres têm um alto foco de percepção no xadrez. Eles podem achar os elementos fundamentais de uma posição muito depressa.
- Eles Têm uma memória muito boa para as posições e partidas de xadrez. Surpreendentemente esta capacidade não pode estender além do xadrez.
- O conhecimento do xadrez se classifica em muitos níveis, em particular em um baixo nível, um nível perceptual onde são mantidos os padrões das peças, como também um nível perceptual alto, onde fica a informação sobre os planos,

avaliações da posição, etc. Esta gama de classificação tem um conteúdo de indexação alto e muitas referências cruzadas, característica da estupenda memória dos profissionais do xadrez.

- As procuras em xadrez são altamente seletivas. É raro que eles analisem mais de 100 posições antes de decidir pela jogada.
- Não há diferença entre a procura de um mestre e um aficionado. A diferença é que o aficionado presta muito mais atenção a jogadas ruins ou deficientes que o mestre.

A partir disto, Gobet e Jansen decidem aplicar a teoria chamada de modelo que é uma síntese do “expertiz” no campo do xadrez. Esta teoria é um refinamento de teorias prévias, desenvolvido por De Groot, Chase, Newell e Simon, entre outros.

A teoria do modelo indica que o sistema cognitivo do ser humano está baseado em três módulos:

1. Um sistema de imagem de visual-espacial
2. Memória de curto prazo (short term memory-STM)
3. Memória de longo prazo (long term memory-LTM)

Na memória de longo prazo temos o que é chamado de conhecimento declarativo (o quê) o qual classifica em um esquema e como conhecimento processual (o como), (algo semelhante a um procedimento, uma receita), o qual genericamente é chamada de uma regra de produção, que no ambiente dos sistemas especializados se denomina como “regra da causa-efeito” ou “se-então”.

A de informação perceptual e conceitual é o que decidiu chamar em uma unidade de informação, um padrão que pode dar informação de como proceder em uma certa posição. Dito de outra maneira, estas unidades de informação nos permitem processar e incluir as informações rapidamente, inconscientemente, e pode ser que isto é o que os jogadores de xadrez chamam a intuição. Está claro que este acesso da informação é muito rápido uma vez que o mesmo é registrado no cérebro, na memória de longo prazo, mas para alcançar estas unidades “chunks” de memória pode ocupar até anos de treinamento. Os investigadores indicam então que quando uma posição é muito conhecida para os jogadores, “chunks” especiais, chamados modelos, se ativam. Os modelos são unidades enormes de informação que possuem encaixes para codificar a informação rapidamente.

Para se tornar um jogador notável rapidamente, é necessário a aquisição de uma variedade de tipos diferentes de conhecimento, bem indexado e com referências

cruzadas (quanto mais, melhor). Estes são os “chunks”, o modelo e os procedimentos.

Como alcançar esta aprendizagem? Os investigadores dão alguns parâmetros que deveriam ser levados em conta:

- A aprendizagem acontece melhor quando for da coisa simples para a coisa complexa. Deste modo se vai construindo o conhecimento.
- A aprendizagem acontece quando os elementos para aprender são identificados claramente.
- A aprendizagem acontece quando se segue uma espiral de melhorias, onde o aprendiz volta à mesma posição e vai aumentando o conhecimento do mesmo. Este processo aumenta as chances de criar novas linhas de informação cruzada.

Adquirindo conhecimento de xadrez

Podemos organizar o conhecimento de xadrez como um sistema de coordenadas em três dimensões:

- Tipo de classificação: explícito e implícito
- Dimensão diacrônica: abertura, meio jogo e final
- Conteúdo enxadrístico: tática e estratégia

Os investigadores estabelecem que o conhecimento no xadrez está classificado como um dos tipos de estruturas de dados: declarativas, as quais definem as relações entre os conceitos e procedimentos, as quais classificam as ações a realizar de acordo com as condições definidas. Cabe mostrar que há dois subconjuntos do conhecimento em xadrez, o explícito e o implícito. Muito do conhecimento do xadrez é explícito, por exemplo, a teoria de aberturas ou final onde são conhecidos métodos diferentes para obter vantagem ou uma posição aceitável. Por outro lado, o conhecimento implícito é mais alusivo, parece que acontece de repente e muitas vezes não sabe o mesmo jogador por que age deste modo em uma determinada posição, quer dizer, ele não sabe explicar a isto.

Tudo isso está muito bom, se dirá a si mesmo o leitor, mas que recomendações fazem os investigadores do tema? Vejamos o que sugerem:

- Focalize em um número limitado de posições e aberturas e aprenda os métodos diferentes e formas de como estas posições foram atacadas. O focar em posições particulares permite a criação dos padrões de conhecimento que depois o jogador poderá usar em suas partidas.
- A repetição é necessária. Tanto aprender aberturas como para o caso das idéias estratégicas. É uma boa idéia uma vez ou outra revisar o mesmo material, por exemplo, procurar pontos de vista diferentes do mesmo. Um exemplo que poderá ilustrar esta idéia: quando a pessoa estuda uma abertura, você pode focalizar o estudo memorizando as linhas principais; então estudar partidas onde foi jogado esta variante e finalmente, a análise própria da posição. Jogar partidas de treinamento, mais tarde, será parte deste foco repetitivo de pontos de vista diferentes.
- É necessário evitar perder tempo nos detalhes históricos ou anedóticos. Embora que eles podem em algum momento ajudar a reter a informação, eles não são indispensáveis. O jogador de xadrez competitivo deveria evitar perder energia e tempo neste aspecto histórico do xadrez.
- Estuda os clássicos, porque as partidas mais importantes dos antigos jogadores de xadrez normalmente mostram as idéias com uma simplicidade que você não vê em geral no xadrez moderno. Os métodos defensivos eram piores anos atrás e para entender estes conceitos é mais fácil. Não obstante, é necessário ser seletivo na quantidade de partidas clássicas a analisar.

Ao falar do conhecimento que todo o jogador deveria adquirir, os investigadores indicam que é melhor que eles aprendam algumas aberturas com detalhes, que tentar abraçar o espectro inteiro das aberturas em xadrez. Cabe ressaltar que se nós revisarmos os dossiês dos campeões do mundo moderno, praticamente eles jogam todas as aberturas, de A a E (seguindo a notação do informador de xadrez).

Agora então, é necessário aperfeiçoar o tempo de estudo. Para isto, os seguintes limites são determinados:

A abertura

- Seja seletivo e foque em um repertório pequeno de aberturas (o qual poderá expandir mais adiante).
- Acha um equilíbrio entre sistematizar e entender.
- Estude as aberturas de pontos de vista diferentes

- Mantenha a informação relevante da abertura em um sistema de informação (por exemplo, Chessbase é uma boa idéia). Você pode assim revisar os avanços, além de que a memória humana é falível, não esqueça.

Uma técnica útil é o chamado método de decomposição. Ele consiste em estudar e jogar finais básicos que podem acontecer de uma posição de abertura. Um exemplo típico é o final de peões que podem chegar-se na Ruy López – variante das trocas.

O meio jogo

A literatura de xadrez agrupa meio jogo em temas estratégicos (veja Pachman, por exemplo), os peões isolados, ataque das minorias, rei no centro, ataques diretos para o rei, etc. Os programas como Chessbase permitem procurar posições específicas que podem conter estes tópicos (usando o catálogo de "medalhas" definido pelo programa). Alguns jogadores guardam o registro das posições do meio jogo que eles acham importante.

Final

Muitos autores, entre eles Capablanca, sempre falaram da importância de estudar os finais. De acordo com a teoria do modelo, isto permite para o estudante ir da coisa simples para a coisa complexa. Deste modo, os investigadores propõem três linhas para trabalhar os finais:

1. O conceito da espiral de melhorias pode ser aplicado aqui. O estudante deveria adquirir conhecimento básico de finais de partidas em todos os domínios (os peões, torres, peças menores, damas), embora ela deveria fazer uma ênfase especial para finais de torres e peões, que são esses que mais vezes acontecem.
2. Estudar finais muito bem comentadas, de preferência por fortes jogadores.
3. Estudar os finais resultantes das aberturas e defesas que são estudadas.

Conteúdo de xadrez

Táticas

Tradicionalmente a literatura de xadrez divide em táticas e estratégia todo o xadrez. Do ponto de vista da teoria do modelo, ambos os tipos de conhecimento requerem aquisição de chunks, modelos/esquemas e regras de produção. Deste modo, a sugestão dos investigadores está clara: Estude os livros tradicionais de

problemas do tipo: “brancas jogam e eles ganham”, “jogam as negras e empatam”, etc. Existem muitos livros desta natureza, com os tópicos citados. Isto é melhor ainda, porque o conhecimento vai se armando do básico ao complexo.

Os investigadores não dão valor para jogar à cega (assunto no qual eu não concordo), e eles também indicam que os finais artísticos são muito bonitos, mas que eles não são de grande utilidade para o jogador de torneio, porque essas idéias sutis normalmente não acontecem nas partidas.

Estratégia

Está claro, para muitos autores que a estratégia tem um grupo limitado de tópicos que eles podem memorizar. Há um eixo abstrato onde se aprendem os conceitos espaciais, tempo e material. Há um eixo muito concreto que está relacionado com a atividade das peças, linhas abertas, pontos fortes, coordenação de peças, etc. Finalmente há um terceiro eixo que trata as características dinâmicas e estáticas das diferentes formações de peões.

Deve ser feita ênfase no que é necessário estudar para os tópicos estratégicos que surgem das aberturas que nós jogamos. Aqui na repetição está a chave do progresso.

Os autores do estudo também indicam os métodos práticos para adquirir e consolidar o conhecimento de xadrez. Na realidade, eles dividem isto em duas grandes categorias: métodos analíticos e jogos de prática. Debaixo do primeiro artigo, é incluídas atividades como análise das aberturas, análise de jogos, incluindo as próprias partidas, o método de decomposição já mencionado e a técnica de acertar a jogada que fez o mestre (os exercícios de xadrez solitário são estupendos neste sentido). O segundo artigo nos leva à atividades como xadrez rápido, jogos contra o computador, **jogos por correspondência** e de treinamento.

Os autores, nesta parte de seus estudos, analisam o método elogiado por Kotov, para a análise de variantes, assunto que foi discutido por muitos jogadores, enquanto indicando que nenhum jogador provavelmente pode seguir ao mesmo tempo a análise de uma variante de uma só vez. Muitos autores modernos criticaram esta idéia de Kotov.

Finalmente os investigadores chegam às conclusões que podem ser resumidas deste modo:

- De acordo com a teoria do modelo, é preciso seguir uma ordem na apresentação do material que quer memorizar, e isto é crucial para o treinamento. Tipicamente isto é difícil de fazer por um só estudante, para o que a ajuda de outros jogadores é sugerida, ou se possível, de um treinador de xadrez. Na realidade, este é um

fator de sucesso entre os grandes jogadores que tiveram atrás de suas carreiras de xadrez mentores de grande valia.

- Estudo dos livros que é o meio mais conhecido para transmitir conhecimento. Em geral, os livros nos levam para casos particulares e para generalizações, e para isto, eles podem ser muito úteis.
- Use o computador para manter uma base de dados de partidas e posições importantes. Pratique em jogos de entretenimento contra a máquina. Em particular jogue contra o computador para melhorar suas habilidades táticas, para praticar posições típicas do médio jogo e para provar novas idéias nas aberturas.

Conclusões

A teoria proposta pelos investigadores enfatiza que a habilidade em xadrez deriva da criação de “chunks” (unidades preceituais de conhecimento) e da habilidade que o cérebro tem de procurar as situações exigidas.

A habilidade em xadrez é alcançada então, centrando a aquisição de conhecimento ao redor das aberturas que quer estudar (situação que é oposta ao que geralmente é considerado um pecado no xadrez que é fazer muita ênfase no estudo das aberturas).

Fala-se também do método de decomposição e de algo que agora não nos deveria pegar de surpresa porque este é um trabalho de muitos anos. O mestrado não é adquirido da noite para o dia..

Fonte: Chessbase.com

INFORMAÇÕES GERAIS

- ❖ **Cadastro:** O responsável é: **Jorge André Pregun** – Av. Benedito Castilho de Andrade, 1007 bloco 2 apto. 42 – 13212-070 - Jundiaí-SP – e-mail: pregun@ig.com.br
- ❖ Ajude o CXEB informando ao cadastro o pagamento de anuidades, mudança de endereços e e-mails
- ❖ Sala de xadrez do CXEB: <http://www.interajedrez.com/cxeb/sp4.htm>
- ❖ Home page do CXEB: <http://www.cxeb.org.br>

As partidas e artigos candidatas a publicação na RBXP, devem ser enviadas ao editor: **Jorge André Pregun** (Av. Benedito C. Andrade, 1007- Ap. 42 – Bloco 2 – Jundiaí – SP 13212-070) E-mail: revista@cxeb.org.br

SOLUÇÕES

1. A. Ahues e A. Volkmann, SV Dortmund – Hombruch – Barop 1951 – 1º prêmio

1. Bc4!

2. Autor desconhecido

A solução exige análise retroativa:

1. 0-0-0! e 2.Td8 ≠ pois, neste caso, o roque das pretas é impossível. Se as brancas rocam, o rei branco não se moveu e a torre em d5 é promovida, mas seria impossível promovê-la sem que o rei preto tenha se movido. Com 1. Tad1?, a torre em d5 pode ser original e o roque negro seria então possível, evitando o mate.

3. G. J. Bouma. De Waarheid 1965, 1º prêmio

1. Rb8!

(Ameaça 2. De5+, 2. Cxe7+, 2. Cd4+)

Bg3+	2. Ce5+	Td6	3. Cxg4 ≠
Tb1+	2. Cb4+	Bb6	3. Cd5 ≠

4. Dejan I. Glisic, Croácia, 2004

a) 1. c8(C) Rg8 2. C8e7+ Rh7 3. Cg8 Rh8 4. Cf6 ≠

Rf7 3. Bc8 R_ 4. Be6 ≠

b) 1. Bc8 Rg8 2. Bd7+ Rh7 3. Be8 R_ 4. Bxg6 ≠

Rf7 3. c8(D) Re7 4. Df8 ≠

5. F. Abdurahmanovic, The Problemist, 1989, 2º prêmio.

1. Txa5! (Ameaça 2. Db5+ Bxb5#)

Ca6 2. Tc5+ Cxc5#

Cc2 2. Tb4+ Cxb4#

Cc6 2. Dd4+ Cxd4#

6. P. L. O. Costa Neto, Brasil, inédito

1. g1(B) f3 2. Bg2 fxe4 3. h1(T) exd5 4. Th8 d6 5. Bb7 dxe7 6. Tb8 e8(C) 7. Ba7 Cc7#

PARTIDAS POR CORRESPONDÊNCIA

Defesa Francesa - Gambito Albin, Chatard-Alekhine (C13)

(1) Cleto Jr,Dirceu – dos Santos,Armando J B [C13]

TTV-C-2-0001-1992 CXEB (1),
15.05.1992

1.e4 e6 2.d4 d5 3.♘c3 ♘f6 4.♙g5 ♙e7
5.e5 ♘fd7 6.h4 c5 7.♙xe7 ♘xe7 8.f4 ♘c6
9.dxc5 ♘xc5 10.♖g4 ♘f8 11.0-0-0 ♘e7
12.♘ge2 a6 13.g3 b5 14.h5 ♙b7 15.h6 g6
16.♘d4 ♖c7 17.♖g5 ♖g8 18.♙g2 ♖c8
19.♘b1 b4 20.♘ce2 ♘e4 21.♙xe4 dxe4
22.♖f6 ♘e8 23.♖g5 ♙d5 24.g4 ♖b6
25.♖h3 a5 26.♖f6 ♙c4 27.♖h4 ♙xe2
28.♘xe2 e3 29.♖g3 ♖c5 30.♖c1 ♘d5
31.♖f3 a4 32.f5 a3 33.fxe6 fxe6 34.♖e4
♖f8 35.♖f3 ♖xf3 36.♖xf3 axb2 37.♘xb2
♘c3 38.♘xc3 ½-½

(2) Cleto Jr,Dirceu – da Silva,Aluizio B [C13]

TTV-C-2-0001-1992 CXEB (1),
15.05.1992

1.e4 e6 2.d4 d5 3.♘c3 ♘f6 4.♙g5 ♙e7
5.e5 ♘fd7 6.h4 c5 7.♙xe7 ♘xe7 8.f4 ♖b6
9.♘f3 ♘c6 10.♘a4 ♖a5+ 11.c3 f6
12.exf6+ gxf6 13.♘xc5 ♘xc5 14.dxc5
♖xc5 15.♖d2 ♙d7 16.g4 ♖hg8 17.g5
♖ad8 18.gxf6+ ♘xf6 19.b4 ♖b6 20.f5 exf5
21.0-0-0 ♖c7 22.a3 f4 23.♙g2 ♙f5
24.♖df1 d4 25.♘g5 ♘e5 26.♙e4 dxc3
27.♖xf4 ♘d3+ 28.♙xd3 ♖xf4+ 29.♖xf4
♖xd3 30.♖e1 ♖d5 31.♘e4+ ♘e6 32.♘g3+
♘f6 33.♖f3 c2 34.♖ef1 ♖xg3 35.♖xg3 a6
36.♖g8 ♘e6 37.♖b8 b5 38.♖e8+ ♘d7
39.♖fe1 ♘c6 40.h5 ♖d4 41.♖f8 ♖d5
42.♖f7 ♘b6 43.♖fe7 a5 44.♖e5 ♖xe5
45.♖xe5 ♙d3 46.♘d2 1-0

(3) da Silva,Aluizio B – do Prado,Luiz [C13]

TTV-C-2-0001-1992 CXEB (1),
15.05.1992

1.e4 e6 2.d4 d5 3.♘c3 ♘f6 4.♙g5 ♙e7
5.e5 ♘fd7 6.h4 c5 7.♖g4 ♙xg5 8.♖xg5
♖xg5 9.hxg5 ♘c6 10.♘b5 ♘e7 11.f4 a6
12.♘d6 ♘xd4 13.♙d3 g6 14.c3 ♘f5
15.♙xf5 gxf5 16.g3 c4 17.b4 b5 18.a4
bxa4 19.♖xa4 ♘b6 20.♖a2 ♙d7 21.♖ah2
♘c8 22.♘xc8+ ♙xc8 23.♖xh7 ♖xh7
24.♖xh7 ♘f8 25.♖h8+ ♘g7 26.♖e8 ♙b7
27.♖e7 ♙c6 28.♘f3 ♙e8 29.♘d4 ♘f8
30.♖b7 a5 31.bxa5 ♖xa5 32.g6 ♖a1+
33.♘e2 ♖a2+ 34.♘e3 ♖a3 35.g7+ ♘g8
36.♖b8 ♖xc3+ 37.♘f2 ♘xg7 38.♖xe8
♖a3 39.♘b5 ♖a5 40.♘d6 ♖a7 41.♖c8
♘g6 42.♘e3 ♖a3+ 43.♘e2 ♖a2+ 44.♘f3
♖a3+ 45.♘g2 ♖a7 46.♘h3 ♘h5 47.♖h8+
♘g6 48.♘e8 ½-½

(4) da Silva,Walberto W H – da Silva,Aluizio B [C13]

TTV-C-2-0001-1992 CXEB (1),
15.05.1992

1.e4 e6 2.d4 d5 3.♘c3 ♘f6 4.♙g5 ♙e7
5.e5 ♘fd7 6.h4 c5 7.♙xe7 ♘xe7 8.f4
♖b6 9.♘f3 ♘c6 10.♘a4 ♖a5+ 11.c3 f6
12.♘xc5 ♘xc5 13.dxc5 ♖xc5 14.♖e2
♖d8 15.0-0-0 d4 16.♖f2 ♖a5 17.♘xd4
♘xd4 18.♖xd4 ♖xd4 19.♖xd4 ♖xa2
20.exf6+ gxf6 21.♖c5+ ♘f7 22.♖c7+
♘f8 23.♖d8+ ♘f7 24.♙d3 ♖a4 25.g3
♖e8 26.♖xe8+ ♘xe8 27.♙xh7 ♙d7
28.g4 ♙c6 29.♖e1 ♘d7 30.g5 ♘d6 31.g6
1-0

(5) da Silva,Walberto W H - Cleto Jr,Dirceu [C13]

TTV-C-2-0001-1992 CXEB (1),
15.05.1992

1.e4 e6 2.d4 d5 3.♘c3 ♘f6 4.♙g5 ♙e7
5.e5 ♘fd7 6.h4 ♙xg5 7.hxg5 ♚xg5
8.♘h3 ♚e7 9.♘f4 ♘c6 10.♚d2 b6
11.♘b5 ♘f8 12.♘h5 ♚g8 13.0-0-0 ♙b7
14.f4 0-0-0 15.g4 a6 16.♘a3 ♘d7 17.c3
♚df8 18.f5 ♘d8 19.♘c2 f6 20.exf6 ♘xf6
21.♘xf6 gxf6 22.fxe6 ♘xe6 23.♚e1 ♚f7
24.♙d3 ♘g5 25.♙f5+ ♙b8 26.♚f4 ♚e8
27.♚e3 ♚xe3 28.♘xe3 ♚e8 29.♙d2 ♚g7
30.♚h5 ♚e7 31.♙d3 ♘e6 ½-½

(6) da Silva,Walberto W H - dos Santos,Armando J B [C13]

TTV-C-2-0001-1992 CXEB (1),
15.05.1992

1.e4 e6 2.d4 d5 3.♘c3 ♘f6 4.♙g5 ♙e7
5.e5 ♘fd7 6.h4 ♙xg5 7.hxg5 ♚xg5
8.♘h3 ♚e7 9.♘f4 ♘c6 10.♚g4 ♘xd4
11.0-0-0 ♘f5 12.♘cxd5 exd5 13.♘xd5
♚xe5 14.♙b5 0-0 15.♙xd7 ♙xd7 16.♚h5
f6 17.♚xh7+ ♙f7 18.♚h5+ ♙g8 19.♚h7+
♙f7 20.♚h5+ g6 21.♚h7+ ♘g7 22.f4
♚e6 23.♚h6 ♚e4 0-1

(7) do Prado,Luiz – da Silva,Walberto W H [C13]

TTV-C-2-0001-1992 CXEB (1),
15.05.1992

1.e4 e6 2.d4 d5 3.♘c3 ♘f6 4.♙g5 ♙e7
5.e5 ♘fd7 6.h4 c5 7.♙xe7 ♙xe7 8.f4
♚b6 9.♘a4 ♚a5+ 10.c3 ♘c6 11.♘xc5
♘xc5 12.dxc5 ♚xc5 13.♚d2 ♚d8 14.♙d3
h6 15.♘e2 b5 16.♚c1 ♙d7 17.♚h3 b4
18.c4 ♙c8 19.cxd5 ♚xd5 20.♚xc6 a5
21.♚c7+ ♙f8 22.♚e3 ♚xa2 23.♙e4 1-0

(8) do Prado,Luiz – Cleto Jr,Dirceu [C13]

TTV-C-2-0001-1992 CXEB (1),
15.05.1992

1.e4 e6 2.d4 d5 3.♘c3 ♘f6 4.♙g5 ♙e7
5.e5 ♘fd7 6.h4 ♙xg5 7.hxg5 ♚xg5
8.♘f3 ♚e7 9.♙d3 ♘f8 10.♚d2 ♘c6
11.0-0-0 ♙d7 12.♘b5 0-0-0 13.♚g5 f6
14.exf6 gxf6 15.♚g3 ♙e8 16.c3 a6
17.♘a3 e5 18.dxe5 fxe5 19.♙f5+ ♙b8
20.♘c2 ♚f6 21.♚h3 ♘g6 22.♘e3 d4
23.cxd4 exd4 24.♘c2 h5 25.♙d3 ♘f4
26.♚h4 ♚h6 27.♙b1 ♘xd3 28.♚xd3
♙g6 0-1

(9) dos Santos,Armando J B - da Silva,Aluizio B [C13]

TTV-C-2-0001-1992 CXEB (1),
15.05.1992

1.e4 e6 2.d4 d5 3.♘c3 ♘f6 4.♙g5 ♙e7
5.e5 ♘fd7 6.h4 c5 7.♙xe7 ♙xe7 8.f4
♚b6 9.♚b1 cxd4 10.♘b5 ♘c6 11.♘f3
d3 12.♚xd3 ♚a5+ 13.c3 ♚xa2 14.♙e2
♘c5 15.♚c2 ♚b3 16.♚d2 ♘e4 17.♚d1
♚xd1+ 18.♙xd1 ♙d7 19.♘d6 ♘xd6
20.exd6+ ♙xd6 21.0-0 f6 22.♙b3 ♚hd8
23.c4 ♘a5 24.♙a2 ♘xc4 25.♙xc4 dxc4
26.♘d2 ♙c5 27.♘e4+ ♙b4 28.♚fd1
♙c6 29.♘c3 ♙b3 0-1

(10) dos Santos,Armando J B - do Prado,Luiz [C13]

TTV-C-2-0001-1992 CXEB (1),
15.05.1992

1.e4 e6 2.d4 d5 3.♘c3 ♘f6 4.♙g5 ♙e7
5.e5 ♘fd7 6.h4 c5 7.♙xe7 ♙xe7 8.f4
♚b6 9.♚b1 cxd4 10.♘b5 ♘c6 11.♘f3
♚a5+ 12.♙f2 f6 13.a3 fxe5 14.fxe5 ♚f8
15.♙g1 ♚b6 16.♙h2 ♘cxe5 17.♘fxd4
a6 18.♘c3 ♚f4 19.♘ce2 ♚xh4+ 20.♙g1
♚xh1+ 21.♙xh1 ♙f8 22.♚e1 ♙g8 23.b4
♘c4 24.♚b3 ♘f6 25.♘f3 ♘e3 26.♘ed4
♘xf1 27.♚xf1 e5 28.♘e2 ♘g4 29.♘g5
♘f2+ 30.♙h2 ♙g4 31.♘f3 ♚f8 32.♘ed4
♘e4 33.♘e2 ♚f5 34.♘eg1 ♚h6+
35.♘h3 ♙xh3 36.gxh3 ♚f4+ 0-1

Abertura Ruy Lopes - Var. Schliemann (C63)

(1) Costa, Antonio P R – Ferreira Jr, Waldir [C63]

CXEB CXEB (1), 30.09.0093

1.e4 e5 2.♘f3 ♘c6 3.♙b5 f5 4.♘c3 fxe4
5.♘xe4 d5 6.♘xe5 dxe4 7.♘xc6 ♖d5
8.c4 ♗d6 9.♘xa7+ ♕d7 10.♙xd7+ ♗xd7
11.♖h5+ g6 12.♗e5+ ♘f7 13.♘b5 c6
14.♗d4 ♗xd4 15.♘xd4 ♙g7 16.♘c2 ♘e7
17.a4 ♘f5 18.0-0 ♘d4 19.♘xd4 ♙xd4
20.♖a3 ♙c5 21.♖a2 ♖hd8 22.♖e1 ♖d4
23.b3 ♖e8 24.♖c2 ♖d3 25.♖c3 ♖d6
26.♖h3 ♘g8 27.d3 ♖de6 28.♘f1 exd3
29.♖xe6 ♖xe6 30.♖xd3 ♙b4 31.♙d2 ♖d6
32.♘e2 ♖e6+ 33.♖e3 ♖xe3+ 34.♙xe3
♘f7 35.f4 ♙d6 36.♘d3 ♘e6 37.♘e4 h5
38.h3 ♙c7 39.b4 ♙d6 40.b5 ♙c7 41.bxc6
bxc6 42.♙d2 ♙b6 43.a5 ♙a7 44.♙c3 c5
45.h4 ♘d6 46.f5 1-0

(2) Costa, Antonio P R – Bazzo, Juliano J [C63]

TTW-C-2-0002-1993 CXEB (1),
30.09.0093

1.e4 e5 2.♘f3 ♘c6 3.♙b5 f5 4.♘c3 fxe4
5.♘xe4 d5 6.♘xe5 dxe4 7.♘xc6 ♗d5
8.♗e2 ♘f6 9.f4 ♗xf4 10.♘e5+ ♙d7
11.d4 ♗f5 12.♖f1 ♗e6 13.♖xf6 ♗xf6
14.♙xd7+ 1-0

(3) Costa, Antonio P R – do O, Roberto P [C63]

TTW-C-2-0002-1993 CXEB (1),
30.09.0093

1.e4 e5 2.♘f3 ♘c6 3.♙b5 f5 4.♘c3 ♘d4
5.♙c4 c5 6.♘xe5 ♘f6 7.♘f7 ♗c7 8.♘xh8
♘e6 9.♘d5 ♘xd5 10.♙xd5 d6

11.♗h5+ g6 12.♘xg6 hxg6 13.♗xg6+
♗f7 14.♗xf7+ ♘xf7 15.exf5 1-0

(4) Ferreira Jr, Waldir – do O, Roberto P [C63]

TTW-C-2-0002-1993 CXEB (1),
30.09.0093

1.e4 e5 2.♘f3 ♘c6 3.♙b5 f5 4.♘c3 d6
5.d4 ♙d7 6.dxe5 ♘xe5 7.♙xd7+ ♗xd7
8.♘xe5 dxe5 9.♗xd7+ ♘xd7 10.0-0 ♘c8
11.exf5 ♘f6 12.♙g5 ♙e7 13.♖ad1 ♖d8
14.a3 c6 15.♖xd8+ ♙xd8 16.♙xf6 gxf6
17.♘e4 ♘c7 18.♖d1 ♙e7 19.♘f1 ♖f8
20.f3 b6 21.g4 h6 22.h3 a6 23.c3 ♖h8
24.♘g3 a5 25.h4 ♙f8 26.h5 ♖h7 27.♘e4
♘b7 28.♘xf6 ♖g7 29.♘e2 ♘a6 30.♘d7
♙e7 31.f6 1-0

(5) Ferreira Jr, Waldir – Santos, Eloy A [C63]

TTW-C-2-0002-1993 CXEB (1),
30.10.0093

1.e4 e5 2.♘f3 ♘c6 3.♙b5 f5 4.♘c3 fxe4
5.♘xe4 d5 6.♘xe5 dxe4 7.♘xc6 ♗d5
8.c4 ♗g5 9.d4 ♗xg2 10.♖h5+ g6
11.♗e5+ ♘d7 12.♘b8+ 1-0

(6) Lima, Joao P C – Ferreira Jr, Waldir [C63]

TTW-C-2-0002-1993 CXEB (1),
30.09.0093

1.e4 e5 2.♘f3 ♘c6 3.♙b5 f5 4.♘c3 fxe4
5.♘xe4 d5 6.♘xe5 dxe4 7.♘xc6 ♗d5
8.c4 ♗d6 9.♘xa7+ ♙d7 10.♙xd7+ ♗xd7
11.♖h5+ g6 12.♗e5+ ♘f7 13.♘b5 c6
14.♗d4 ♗xd4 15.♘xd4 ♙g7 16.♘e2 ♘e7
17.♘g3 ♖a4 18.♘xe4 ♖ha8 19.d3 ♖xa2
½-½

OBSERVAÇÃO: Os resultados de torneios, não serão mais divididos em postais e eletrônicos. Para distinguir os torneios será usada as seguintes siglas entre parêntesis:

(EM) Torneio jogado por e-mail << XV CBI (EM) Final >>

(SD) Torneio jogado por servidor << XVI CBI (SD) Final >>

(PO) Torneio jogado por via postal << XIX TB (PO) Final >>

<< CAMPEONATO BRASILEIRO INDIVIDUAL >>

CAMPEÕES BRASILEIROS

I CBI - Henrique Pereira Maia Vinagre
II CBI - Adauto Wanderley da Nóbrega
III CBI - Antônio Pacini
IV CBI - Gilberto Fraga Portilho
V CBI - Orlando de Alcântara Soares
VI CBI - Marco Antônio Hazin Asfora
VII CBI - Hemar Antônio Galvão Barata

VIII CBI - Antônio José C. Domingues Tavares
IX CBI - Gilson Luís Chrestani
X CBI - Zélio Bernardino
XI - Carlos Evanir Costa
XII - Zélio Bernardino
XIII - João Carlos de Oliveira
XIV - Ailton Ferreira de Souza
XV - Ércio Perocco

XVI CBI (PO) Final (jogada no servidor ICCF)

Mário Sérgio 1 Marcos - Ramiro 1
Vicente - Paulo 1 Vicente - Miltom 1 Fábio
- Dutra 0,5 - Mário Sérgio

Diretor: **Paulo R. T. Marczykoski**
E-mail: paulo.rt.marczykoski@gmail.com

Na forma do Art.62º §2º do Regulamento de Jogos do CXEB - RJO - concedo uma prorrogação de 06 (seis) meses , passando o seu encerramento para 28/04/2008.

XVII CBI (SD) - FINAL (IN MEMORIAM Mendel Klejner) Webserver ICCF

Diretor: **Paulo R. T. Marczykoski**
E-mail: paulo.rt.marczykoski@gmail.com

Na forma do Artigo 62º. do REGULAMENTO DE JOGOS (RJO) do CXEB , determino uma prorrogação de 6 (seis) meses , passando o seu encerramento para 15 de janeiro de 2008.

XIX CBI (EM) FINAL A

Diretor: **Alberto Francisco Dillenburg**
E-mail: dillenburg@sinos.net

Início: 25/10/2006 Término: 25/04/2008

Na forma do Artigo 62º § 2º, do RJO do CXEB, determinamos uma prorrogação de seis meses, passando o seu encerramento para 25/04/2008.

Vicente 0 Carlos – Ruy 0,5 José Ribamar – Ruy 0 José Arnaldo - Sérgio 0 Vicente.

XIX CBI (SD) FINAL B

Início: 15/11/2006 Término: 15/11/2007

Diretor: **Alberto Francisco Dillenburg**
E-mail: dillenburg@sinos.net

Fábio 0,5 Warner – Warner 1 Paulo. - Carlos Ramos Villares abandonou com aviso.

XX CBI (PO) PRELIMINAR

Diretor: **Ivan Marques da Silva**
 E-mail: ivanmarquesds@uol.com.br

Na forma do Art.62º , § 1º do Regulamento de Jogos do CXEB - RJO – este torneio foi prorrogado em 06 (seis) meses, passando o seu encerramento para 20/05/2008.

Grupo 01: Abdias 1 Villares (artigo 15) - Altamir 0 Abdias - Altamir 1 Jerônimo - Altamir 0 Villares - Angel 0 Abdias - Heráclides 0 Abdias - Heráclides 0 Denis - Heráclides 0 Jerônimo - Heráclides 1 Villares (artigo 15)

Grupo 02: Brião 0,5 Coltro - Coltro 1 Heráclides

Grupo 03: Brião 1 Jaime - Cavalcanti 0,5 Pedro - Jaime 0 Pedro - Pedro 0 A.Mário - Pedro 0 Brião - Pedro 0 Pozza - Pedro 1 Vidal - Pozza 0 Cavalcanti

Grupo 04: Angel 1 Jaime - Angel 0 Tomaz (artigo 15) - Brião 0,5 Angel - Brião 1 Jaime - Brião 0 Roberto - Eric 0,5 Vidal - Noronha 0,5 Angel - Roberto 1 Angel - Wagner 0 Brião - Wagner 0 Jaime

Grupo 05: Alejandro 0 Denis - Angel 1 Bracco - Altamir 1 Jerônimo - Altamir 0 Villares - Denis 1 Villares (artigo 15)

TAÇA BRASIL**Campeões da Taça Brasil**

I TB	Adaucto Wanderley da Nóbrega
II TB	Célio Sormani
III TB	Mário Silas Biava
IV TB	Salvador Homce de Cresce
V TB	Marco Antônio Hazin Asfora
VI TB	Marco Polo Rios Simões
VII TB	Gilson Luís Chrestani
VIII TB	Rolf Dieter Bückmann
IX TB	João Maria Machado Filho

X TB	Ermano Soares de Sá
XI TB	José Antônio S. Gonçalves
XII TB	Carlos Evanir Costa
XIII TB	Edmundo Zuchowski Filho
XIV TB	Zélio Bernardino
XV TB	Fábio Bidart Piccoli
XVI	Alberto Mourão Bastos
XVII TB	Luis Claudio Guimarães
XVIII TB	Alfredo Dutra

Diretor da Divisão: Celso Luiz da Silva

Rua Antônio Siqueira, 241-E - Chapecó - SC - 89803-670

E-mail: cl-silva@brturbo.com.br

XX TBI (EM) FINAL

Início: 10/09/2006 Término: 10/03/2008

Na forma do Artigo 62º § 2º do Regulamento de Jogos RJO do CXEB , foi concedido uma prorrogação de 06 (seis meses) para a XX TBI EM Final , passando o seu encerramento para 10/03/2008

Diretor: **Alberto Francisco Dillenburg**
 E-mail: dillenburg@sinos.net

Bolívar 1 Torben – Fábio 0,5 Torben – Sérgio Luiz 1 Fábio – Vicente 0 Sérgio Luiz - Marco 0 Torben.

XXIII TBI [EM] – PRELIMINAR

Início: 30.09.2006

Término: 30.09.2007

Diretor: **Sergio Gonçalves Barbosa**E-mail: ssbarbo@pop.com.br

Grupo 5: Rodney 0x0 Severino (art. 15, 4º). Encerrado. Classificados: Leonardo, Alcindo, Eduardo e Paulo Marczykoski;

XXIII TB [EM] P Grupo 5

N	Mat.	Nome	Rating	1	2	3	4	5	6	7	8	9	0	PT	SB		
1	3943	Leonardo Guedes de Magalhães	989	■	1	=	=	=	1	1	1	1	-	6,5	20.25		
2	2586	Alcindo Luz B. da Silva Filho	1255	0	■	=	1	1	1	1	1	1	-	6,5	19,00		
3	8319	Eduardo Arruda Cunha	1000	=	=	■	=	=	1	1	1	1	-	6,0	17,25		
4	272	Paulo Roberto T. Marczykoski	1224	=	0	1	■	1	1	1	1	1	-	6,0	16.25		
5	2200	Paulo Bechara Dutra	1067	=	0	=	0	■	=	1	1	1	-	4,5	10,25		
6	7491	Mário Valentim dos Santos Jr	1036	0	0	0	0	=	■	=	1	1	-	3,0	4,00		
7	547	José Severino de Magalhães	1105	0	0	0	0	0	=	■	1	0	-	1,5	2,50		
8	8323	Wagner Primo Figueiredo Jr	1000	0	0	0	0	0	0	0	0	■	1	-	1,0	0,00	
9	8208	Rodney Ricardo Joaquim	891	0	0	0	0	0	0	0	0	0	■	-	0,0	0,00	ABD
10	2590	Antônio Mário Batista Lima	1068	-	-	-	-	-	-	-	-	-	*	I.C.			

Início: 30.09.2006

Término: 30.09.2007

Classificam-se: Leonardo, Alcindo, Eduardo e Paulo Marczykoski.

Grupo 6: Gerhardt 0x0 Primo (art. 15, 4º) e Gerhard 0x0 Cerqueira (art. 15, 4º). Encerrado. Classificados: Leonardo, Sérgio, Mário Valentim e Eduardo;

XXIII TB [EM] P Grupo 6

N	Mat.	Nome	Rating	1	2	3	4	5	6	7	8	9	0	PT	SB
1	3943	Leonardo Guedes de Magalhães	989	■	=	1	=	1	1	1	1	1	1	8,0	28,25
2	6974	Sérgio Luís Badolati Rodrigues	964	=	■	1	1	1	0	1	1	1	1	7,5	27,50
3	7491	Mário Valentim dos Santos Jr.	1036	0	0	■	=	1	1	1	1	1	1	6,5	18,00
4	8319	Eduardo Arruda Cunha	1000	=	0	=	■	0	1	1	1	1	1	6,0	16,25
5	547	José Severino de Magalhães	1105	0	0	0	1	■	1	1	1	1	1	6,0	15,00
6	4474	Celso Luiz da Silva	1216	0	1	0	0	0	■	0	1	1	1	4,0	10,00
7	876	Jaime Cerqueira de Oliveira	998	0	0	0	0	0	1	■	=	0	1	2,5	5,00
8	298	Mário Soares	875	0	0	0	0	0	0	=	■	0	=	1,0	1,50
9	0457	Elomar Gerhardt	1048	0	0	0	0	0	0	0	1	■	0	1,0	1,00
10	8323	Wagner Primo Figueiredo Jr.	1000	0	0	0	0	0	0	0	=	0	■	0,5	0,50

Início: 30.09.2006

Término: 30.09.2007

Classificam-se: Leonardo, Sérgio, Mário Valentim e Eduardo.

Grupo 7: Costa e Silva 0x0 Dênis (art. 15, 4º) e Molzahn 0x0 Severino (art. 15, 4º). Encerrado. Classificados: Juarez, Paulo Bechara, Dênis e Angel;

XXIII TB [EM] P Grupo 7

N Mat.	Nome	Rating	1	2	3	4	5	6	7	8	9	0	PT	SB
1 4859	Juarez Leal de Souza	1256	■	1	=	1	1	1	1	1	1	1	8,5	31,00
2 2200	Paulo Bechara Dutra	1067	0	■	=	1	1	1	1	1	1	1	7,5	23,50
3 3096	Dênis Moreira Leite	1176	=	=	■	1	0	1	1	1	1	1	7,0	24,00
4 8175	Angel Portal	1033	0	0	0	■	=	=	1	1	1	1	5,0	11,25
5 8250	José Romain T. Costa e Silva	1000	0	0	0	=	■	1	=	0	1	1	4,0	8,75
6 547	José Severino de Magalhães	1105	0	0	0	=	0	■	1	1	0	1	3,5	9,00
7 8222	Ademir de Almeida Machado	967	0	0	0	0	=	0	■	1	1	1	3,5	6,00
8 6946	Carlos Rodrigues de Moraes	952	0	0	0	0	1	0	0	■	1	1	3,0	5,00
9 8324	Thomas Molzahn	1000	0	0	0	0	0	0	0	0	■	1	1,0	0,00
10 6152	Domingos Cesário M. Fernandes	855	0	0	0	0	0	0	0	0	0	■	0,0	0,00

Início: 30.09.2006

Término: 30.09.2007

Classificam-se: Juarez, Paulo, Dênis e Angel.

Grupo 8: Gérson 0x0 Dênis (art. 15, 4º) – Natal 0x0 Gerhardt (art. 15, 4º) – Naves 0x0 Jerônimo (art. 15, 4º) – Naves 0x0 Moraes (art. 15, 4º) – Gerhardt 0x0 Naves (art. 15, 4º) – Naves 0x0 Natal (art. 15, 4º) – Naves 0x0 Dantas (art. 15, 4º) – Naves 0x0 Diegoli (art. 15, 4º) – Diegoli 0x0 Gérson (art. 15, 4º) – Jerônimo 0x0 Diegoli (art. 15, 4º) – Moraes 0x0 Diegoli (art. 15, 4º) – Diegoli 0x0 Gerhardt (art. 15, 4º) – Diegoli 0x0 Natal (art. 15, 4º) e Dantas 0x0 Diegoli (art. 15, 4º). Encerrado. Classificados: Paulo Bechara, Dênis, Gérson e Jerônimo.

XXIII TB [EM] P Grupo 8

N Mat.	Nome	Rating	1	2	3	4	5	6	7	8	9	0	PT	SB
1 2200	Paulo Bechara Dutra	1067	■	0	1	1	1	1	1	1	1	1	8,0	15,50
2 3096	Dênis Moreira Leite	1176	1	■	0	=	1	1	1	1	1	1	7,5	15,25
3 5771	Gerson de Souza Baptista	982	0	0	■	1	1	1	1	1	1	0	6,0	9,50
4 6678	Jorge Jerônimo F. dos Santos	1079	0	=	0	■	1	1	1	1	0	0	4,5	8,75
5 6946	Carlos Rodrigues de Moraes	952	0	0	0	0	■	1	1	1	0	0	3,0	2,00
6 457	Elomar Gerhardt	1048	0	0	0	0	0	■	0	1	0	0	1,0	0,00 ABD
7 276	Marcos Antônio Natal Gomes	834	0	0	0	0	0	0	■	1	0	0	1,0	0,00
8 8245	Roberto Dantas	1018	0	0	0	0	0	0	0	■	0	0	0,0	0,00 ABD
9 8317	Carlos Eduardo Naves de Souza	1000	0	0	0	0	0	0	0	0	■	0	0,0	0,00
10 8321	Rafael José Diegoli	1000	0	0	0	0	0	0	0	0	0	■	0,0	0,00

Início: 30.09.2006

Término: 30.09.2007

Classificam-se: Paulo, Dênis, Gérson e Jorge.

Diretor: **João Baptista de Carvalho**
E-mail: carvalho_baptista@yahoo.com.br

TBI (EM) P/01-07

18/09/07 A 18/09/08

AROLD 1 VALENTIM, AROLD 1 AGENOR,
JJERONIMO 1 IVANILDO - VALENTIM 1
AGENOR

SOARES, JORGE JERONIMO F. DOS
SANTOS, ANGELO GONÇALO DA SILVA,
AROLD TEIXEIRA DE ANDRADE, ADRAZUS
FIGUEIREDO, MARCOS ANTONIO NATAL
GOMES, LUIS ADELAR GUELF

INSCRIÇÕES CANCELADAS: ROBERTO
GONÇALO DA SILVA, MARIO SOARES,
ANGELO GONÇALO DA SILVA, AROLD
TEIXEIRA DE ALMEIDA.

TBI (PO) P/01-07

01/09/07 A 01/03/09

.Sem alterações

TBI (PO) P/03-07

20/11/07 A 20/05/09

TBI (PO) P/02-07

01/09/07 A 01/03/09

.Sem alterações

INSCRITOS: PAULO ROBERTO MENDONÇA,
ROBERTO GONÇALO SA SILVA, VIDAL
SILVA JUNIOR, FRANCISCO DE CASTRO
SILVA, DIONISIO KISS, UBIRAJARA DE
OLIVEIRA BARROSO, HERACLIDES ABREU
LOPES, PAULO AMILCAR GOENEZ BRIÃO,
ACARY BARBOSA, JOSE ARNALDO DE
BELLO VIEIRA, JORGE ALBERTO DACAL
GOMES.

TBI (EM) P/02-07

26.11.07 A 26.11.08

INSCRITOS: VIDAL SILVA JUNIOR,
MARCELO ACHKAR CURY, ROBERTO
GONÇALO DA SILVA, DALTRO ALVES
PEREIRA, MARIO

INSCRIÇÃO CANCELADA: ROBERTO
GONÇALO DA SILVA e JOSÉ ARNALDO
B.VIEIRA

<<< TORNEIOS ESPECIAIS >>>

Diretor Divisão: Bianor de Oliveira Neves

Rua Ibituruna,89 – Bloco 1 – Ap. 1208 – Rio de Janeiro – RJ – 20271-021

E-mail: boneves@ig.com.br

Não houve relatórios

<<< TORNEIOS DE CLASSIFICAÇÃO >>>

Diretor da Divisão: Jaime Luís Henkes.

Rua Eng. José Leal Filho,159. Ap. 402. Maravilha – SC – 89874-000

jaimehenkes@mhnet.com.br

Torneios de Classificação - É permitida a participação simultânea em até três grupos, desde que as inscrições sejam solicitadas dentro do prazo de seis meses, contados a partir do início do primeiro grupo. Após esse prazo, o associado precisará definir a sua categoria no(s) grupo(s) em andamento, antes de solicitar novas inscrições. Se a inscrição se baseia em um direito adquirido recentemente, recomenda-se anexar cópia da Ficha de Habilitação (XEB - 55) ao pedido.

CATEGORIA SUPERIOR - TC/SDiretor: **Sergio Gonçalves Barbosa**E-mail: ssbarbo@pop.com.br**Grupo (SD) 12:** Alcindo 0,5 Dênis e Ivan 0 Dênis;

Grupo (SD) 13: Rolim 1 Alcindo – Batista 0 Rolim - Irajá 0,5 Rolim - L.Francisco 0 Batista – Alcindo 1 L. Francisco; Bechara 1 L. Francisco - Irajá 1 L. Francisco - Dorgival 1 Batista – L.Francisco 0 Cavalcanti - L.Francisco 0 Dorgival - L.Francisco 0 Baena - Fagnoli 1 Segalla - Batista 0 Baena – Rolim 1 L.Francisco - Irajá 0,5 Cavalcanti - Batista 0 Segalla - Bechara 0 Cavalcanti e Segalla 1 L.Francisco.

CATEGORIA ESPECIAL - TC/EDiretor: **João Baptista de Carvalho**E-mail: Carvalho_baptista@yahoo.com.br**TCE (EM) 007:** LUIS PRADO 0,5 VALENTIM - GERSON 1 ANGEL -

TCE (SD) 008: HUDSON 0,5 DANTAS, HUDSON 1 NATAL, DANTAS 1 WAGNER DANTAS 1 MAGALHAES, PAULO 1 WAGNER - JJERONIMO 1 WAGNER - GERSON 1 MAGALHAES - ZEOMAR 1 MAGALHAES - NATAL 1 WAGNER - NATAL 1 MAGALHAES - PAULO 0,5 MAGALHAES

Diretor: **Valdir Tavares Dourado**E-mail: valdirdourado@terra.com.br**TC/E (PO) 275:** Angel 1 Mendonça – Dionísio 1 Celso.**CATEGORIA ABERTA – TC/A**

Quem cumprir as exigências do Regulamento de Jogos será promovido à Categoria Especial. Os demais permanecerão na Categoria Aberta.

Diretor: **Valdir Tavares Dourado**E-mail: valdirdourado@terra.com.br**TORNEIO: TC/A EM Gr 07**

Matr.	NOME	Rat.	Cl.	1	2	3	4	5	6	7	Pontos
5212	Marcelo Moura de Souza	944	1		1	1	1	1	-	-	4,0
547	José Severino de Magalhães	1053	2	0		1	1	1	-	-	3,0
276	Marcos Antonio Natal Gomes	834	3	0	0		0	1	-	-	1,0
5733	Luiz Fernando do Carmo	815	3	0	0	1		0	-	-	1,0
136	Agenor Teixeira Leite Andrade	1054	3	0	0	0	1		-	-	1,0
3944	Lourinaldo Estevam dos Santos	887	-	-	-	-	-	-		-	-
6208	Fabício de Oliveira Costa	1013	-	-	-	-	-	-	-		-

Diretor: **Sergio Gonçalves Barbosa**E-mail: ssbarbo@pop.com.br

Grupo (SD) 13: Kássio 0,5 Valmari. Encerrado. 1º/2º- Carlos Rodrigues de Moraes e Evandro Moreira Nunes – 5,5 (SB=12,75); 3º- Júlio César Moore – 4,0; 4º- Antonio de Lima – 2,5; 5º- Valmari Matos – 2,0; 6º- Kássio

Rodrigo Barbosa – 1,5. Abandono sem aviso: Jorge Luiz Bertoluci. Classificados: Carlos Rodrigues de Moraes e Evandro Moreira Nunes;

Grupo (SD) 14: de Lima 0 Nájila - Masini 1 de Lima - Nunes 1 de Lima – Reisi 0 Nunes - Nájila 1 Reisi - Nunes 0 Nájila – Reisi 1 de Lima e Manzini 1 Nájila.

Diretor: **João Baptista de Carvalho**
E-mail: Carvalho_baptista@yahoo.com.br

TCA (EM) 016: LUIS DO CARMO 1
VENANCIO - ELIZEU 1 DANILO

TCA (PO) 019: EVANDRO 1 ELISEU -
EVANDRO 0,5 REINALDO -
ENCERRADO – CLASSIFICADOS: EVANDRO
MOREIRA NUNES E ELIZEU MACIEL DA
SILVA

MATR	NOME	Nº	1	2	3	4	5	PTS.	CLAS.
5738	EVANDRO MOREIRANUNES			1	=	1	1	3,5	1
8293	ELIZEU MACIEL DA SILVA		0		1	1	1	3,0	2
520	REINALDO P.C. DA SILVA		=	0		1	1	2,5	3
5220	VICENTE DE P.M. DINIZ		0	0	0		1	1,0	4
5740	ROBERTO DE M.LOTUFO		0	0	0	0		0,0	5

< < < TORNEIOS TEMÁTICOS > > >

Diretor de Divisão: Valdir Tavares Dourado
Caixa Postal 05 - Frederico Westphalen - RS - 98400-000
E-mail: valdirdourado@terra.com.br

SÉRIE T T / G

Diretor: **Valdir Tavares Dourado**
E-mail: valdirdourado@terra.com.br

TT/G 01 (PO) 002: Brião 1 Vidal – **TT/G 02 (PO) 006:** Martinho 1 Gonçalo.
Elizeu 1 Carvalho.

TT/G 04 (PO) 002: Brião 1 Vidal – Vidal
0 Tortora.

TORNEIO: TT/G 03 EM 001

Matr.	NOME	Rat.	Cl.	1	2	3	4	5	6	7	8	Pontos
837	Eric Krieger Von Borowski	1123	1		1	1	1	1	1	-	-	5,0
547	José Severino de Magalhães	1105	2	0		0,5	1	1	1	-	-	3,5
4474	Celso Luiz da Silva	1216	3	0	0,5		0	1	1	-	-	2,5
303	Ivan Marques da Silva	1140	4	0	0	1		0	1	-	-	2,0
3652	Uilde Enico Monteiro	1230	5	0	0	0	1		1	-	-	2,0
5272	João Baptista de Carvalho	970	6	0	0	0	0	0		-	-	0,0
7558	Roberto Gonçalo da Silva	1071	7	-	-	-	-	-	-		-	I.C.
-	-----	-	-	-	-	-	-	-	-	-	-	-

As partidas e artigos candidatas a publicação na RBXP, devem ser enviadas ao editor: **Jorge André Pregun** (Av. Benedito C. Andrade, 1007- Ap. 42 – Bloco 2 – Jundiaí – SP 13212-070) E-mail: revista@cxeb.org.br

TORNEIO: TT/G 04 EM 001

Matr.	NOME	Rat.	Cl.	1	2	3	4	5	6	7	8	Pontos
3335	João Eduardo P. Abramides	1229	1		0	1	1	1	1	1	1	6,0
547	José Severino de Magalhães	1105	2	1		0	1	0	1	1	1	5,0
303	Ivan Marques da Silva	1140	3	0	1		0	1	0,5	1	1	4,5
3652	Uilde Enico Monteiro	1230	4	0	0	1		1	0,5	1	1	4,5
8175	Angel Portal	1033	5	0	1	0	0		1	1	1	4,0
4474	Celso Luiz da Silva	1216	6	0	0	0,5	0,5	0		1	1	3,0
7897	Sérgio Rodrigo Pegado	1071	7	0	0	0	0	0	0		1	1,0
8290	João Henrique dos Santos	-	8	0	0	0	0	0	0	0		0,0

TORNEIO: TT/G 02 (EM) 001

Matr.	NOME	Rat.	Cl.	1	2	3	4	5	6	Pontos
837	Eric Krieger Von Borowski	1123	1		1	1	1	1	-	4,0
303	Ivan Marques da Silva	1140	2	0		1	1	1	-	3,0
4474	Celso Luiz da Silva	1216	3	0	0		1	1	-	2,0
3652	Uilde Enico Monteiro	1230	4	0	0	0		1	-	1,0
8290	João Henrique dos Santos	-	5	0	0	0	0		-	0,0
6208	Fabício de Oliveira Costa	1005	6	-	-	-	-	-		I.C.

TORNEIO: TT/G 1 (EM) 001

Matr.	NOME	Rat.	Cl.	1	2	3	4	5	Pontos
303	Ivan Marques da Silva	1140	1		1	1	1	-	3,0
3652	Uilde Enico Monteiro	1230	2	0		1	1	-	2,0
4474	Celso Luiz da Silva	1216	3	0	0		1	-	1,0
7077	Wagner Kern Velasques	1065	4	0	0	0		-	0,0
7558	Roberto Gonçalo da Silva	1071	5	-	-	-	-		I.C.

SÉRIE T T / H

Diretor: **Valdir Tavares Dourado**
E-mail: valdirdourado@terra.com.br

Diretor: **Paulo R. T. Marczykoski**
E-mail: paulo.rt.marczykoski@gmail.com

TT/H.4 (EM) 004: Carvalho 1 Valmari
(art. 15) – Gonçalo 0 Mário (art. 15).

TT/H.1 (PO) 005: Fernando 1 Reinaldo
Paulo 1 Reinaldo

TAXAS DE INSCRIÇÕES

As taxas de inscrições foram extintas nos torneios nacionais.

As taxas somente são devidas nos torneios internacionais.

ANUNCIE SEU PRODUTO OU SERVIÇO NA RBXP

1 página - R\$ 150,00 1/2 página - R\$ 90,00 1/3 página - R\$ 60,00

Desconto de 10 %, para publicação em 03 edições consecutivas

WORLD YOUTH CHESS CHAMPIONSHIPS

(Campeonato Mundial de Xadrez da Juventude)

Yildiz Betül, Cemre - Ivankhinova, Inna [B50]

2007 WYCC Kemer (4.4), 21.11.2007

1.e4 c5 2.Nf3 d6 3.c3 Nf6 4.Be2 Bg4 5.0-0 e6 6.Re1 Nc6 7.d4 Nxe4 8.d5 exd5
9.Qxd5 Nf6 10.Bb5+ Be7 11.Bxc6+ Kf8 12.Qb3 bxc6 13.Qb7 Bd7 14.Bf4 h6
15.Nbd2 g5 16.Bg3 Nh5



17.Rxe7 Kxe7 18.Re1+ Kf6 19.Ne4+ [Bd6 é uma outra opção] Kg7
20.Bxd6 Qc8 [Re8 pode ser mais tenaz] 21.Qb3 Re8 22.Be5+ f6
23.Nd6 Be6 24.Nxe8+ [Bf6 pode ser considerado, mas depois de 24..Kf6
(Se negra jogar 24..Nf6 então 25.Ne8 Re8 26.Re6) 25.c4 Qd7 (somente
move) 26.Qc3 Ke7 27.Nf5 negras parece repelir o ataque forte das
brancas] Qxe8 25.Qb7+ Kg6 26.Bd6 Ng7 27.b3 Nf5 28.Bxc5 a5 29.Rxe6
Qxe6 30.Qxa8 g4 31.Nd2 Qd5 32.Qe8+ Kh7 33.Be3 1-0

TORNEIOS TEMÁTICOS

POSTAL, E-MAIL ou SALA DO CXEB (A escolha é sua!)

Os torneios temáticos podem ser inscritos e jogados pela Sala CXEB:

<http://www.interajedrez.com/CXEB/sp4.htm>

TEMAS EM VIGOR A PARTIR DE JANEIRO DE 2008:

a) TT/I.01 (C 00) DEFESA FRANCESA

1.e4 e6 2. ? jogam as brancas

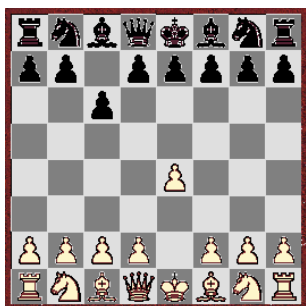

b) TT/I.02 (B 10) DEFESA CARO-KAN

1.e4 c6 2. ? jogam as brancas

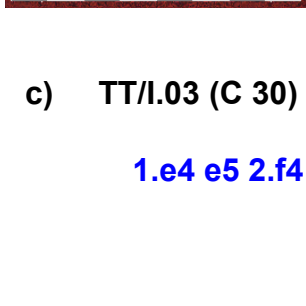

c) TT/I.03 (C 30) GAMBITO DO REI

1.e4 e5 2.f4 ? jogam as pretas



d) TT/I.04 (C 40) GAMBITO LETÃO

1.e4 e5 2.Cf3 f5 3. ? jogam as brancas

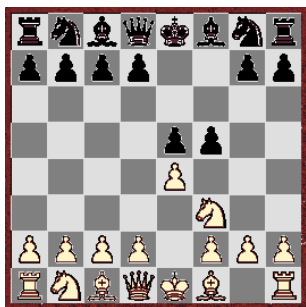

TORNEIOS TEMÁTICOS TAMBÉM POR E-MAIL E SALA:

Ao inscrever-se em um TORNEIO TEMÁTICO, você deve indicar se deseja jogar por E-mail, Sala do CXEB ou postal. Se você nada indicar, será emparelhado em grupo "Postal" e só poderá usar das facilidades do E-mail se o seu oponente concordar. Para facilitar a rápida formação dos grupos, sempre indique as alternativas, quer em relação ao sistema de disputa (Postal x E-mail) quer em relação ao tema. Os temas são os mesmos e serão identificados da mesma forma, acrescentando-se "EM" às siglas acima, para a modalidade por E-mail (TT/I.1/EM; TT/I.2/EM; TT/I.3/EM e TT/I.4/EM).



FICHA ÚNICA DE INSCRIÇÃO EM TORNEIO

MATRÍCULA CATEGORIA RATING.....
NOME.....
E-MAIL.....
ENDEREÇO
CEP CIDADEUF.....
TELEFONE

Solicito minha inscrição emgrupos do Torneio

Versão: ☐ POSTAL ☐ E-MAIL ☐ SERVIDOR

Onde foi obtido o direito à disputa desta fase ou torneio?

ATENÇÃO: Não há taxa de inscrição nos torneios nacionais.

ASSINATURA

Anexo cheque nº

Do banco

No valor de

Referente à taxa de inscrição em torneios internacionais e para o pagamento de:

.....

Remeter esta ficha para:

CXEB Setor de Inscrições: João Eduardo P. Abramides

Rua João Reis Ramalho, 216 – CEP 57052-270 – Maceió-AL

E-mail: jabramid@terra.com.br

INSCREVA-SE TAMBÉM PELA SALA CXEB: <http://www.interajedrez.com/CXEB/sp4.htm>

OU PELA PÁGUINA NA INTERNET: <http://www.cxeb.org.br/ins-onli.htm>

INSTRUÇÕES PARA INSCRIÇÃO EM TORNEIOS

Para participar dos torneios do CXEB, os jogadores devem preencher esta Ficha de Inscrição Única. **É indispensável o associado indicar o número da Matrícula. Os não-associados devem preencher esse campo com “N”.**

INFORMAÇÕES SOBRE TORNEIOS

Torneios de Classificação, Temáticos e Internacionais

Vide informação pertinente na contra-capla da Revista. Os jogadores que se inscreverem nos Torneios de Classificação devem anexar a **Ficha de Habilitação (xeb-55)** fornecida pelo Diretor do Torneio, para os casos de direito adquirido antes da oficialização do resultado final do evento em que se obteve acesso para disputar a categoria subsequente.

Campeonato Brasileiro Individual - CBI

Torneio anual restrito aos associados do Clube, com acesso na Fase Preliminar unicamente a jogadores sócios do CXEB.

Na Fase Semifinal, há acesso direto a jogadores classificados em outras competições do próprio CXEB, da CADAP e da ICCF. As Fases Semifinal e Final, são computáveis também para rating da ICCF. Este torneio é disputado na versão postal, nos anos pares; e por meio eletrônico, na versão por E-mail, nos ímpares. Na Fase Preliminar, é permitida a inscrição em até 3 grupos e, na fase semifinal, em até 2 grupos, desde que adquirido tal direito.

Taça Brasil - TB

Torneio acessível, na Fase Preliminar, a associados de qualquer categoria e a não-associados. A participação nas demais fases - semifinal e final - exige a filiação ao CXEB dos não-sócios. **Na fase preliminar, é permitida a inscrição em até 3 grupos** e, na fase semifinal, em até 2 grupos, desde que adquirido tal direito.

Campeonato Brasileiro por Equipes – CBE e Taça Brasil por Equipes - TBE

As informações referentes a estes torneios serão publicadas na Revista, antes do início das respectivas fases preliminares.

Campeonatos Estaduais Individuais - CEI

Torneio acessível, na Fase Preliminar, a associados de qualquer categoria e a não-associados. A participação nas fases subseqüentes exige a filiação ao CXEB. **Na fase preliminar, é permitida a inscrição em até 3 grupos** e, na fase semifinal, se houver, em até 2 grupos, desde que adquirido tal direito. A vinculação do participante com o Estado será feita pelo seu endereço **no ato da inscrição**, podendo ele continuar a disputar todas as fases subseqüentes do evento se mudar de domicílio, no país, durante a realização do torneio. O número mínimo de inscritos para viabilizar um CEI é o de nove jogadores. Não sendo atingido esse número mínimo de participantes, o evento será cancelado.

Torneios Especiais: Veteranos, Feminino, Juventude

Torneios acessíveis, na Fase Preliminar, a associados de qualquer categoria e a não-associados. A participação nas fases subseqüentes exige a filiação ao CXEB. **Na fase preliminar, é permitida a inscrição em até 3 grupos** e, na fase semifinal, se houver, em até 2 grupos, desde que adquirido tal direito. O torneio de Veteranos, a sua vez, é destinado a todos os que tenham completado 50 anos até a data do início da fase preliminar do torneio. O torneio Feminino é oferecido a enxadristas de qualquer idade. O torneio Juventude é dedicado aos jovens em geral que não tenham completado 19 anos até a data do início da fase preliminar do torneio.

PRÉ-QUALIFICAÇÃO

A inscrição em alguns Torneios/Fases de Torneios pode ser condicionada à pré-qualificação. Por exemplo: classificação em fase anterior, pontuação mínima em fase anterior etc; para esses casos, é necessário informar as condições da qualificação no campo “Onde foi obtido o direito à disputa desta Fase ou Torneio?” ou, simplesmente, juntar ao envio a ficha xeb-55.

TAXAS DE INSCRIÇÃO

Torneios nacionais: não há taxa de inscrição;

Torneios internacionais: consultar tabela inserida na revista.

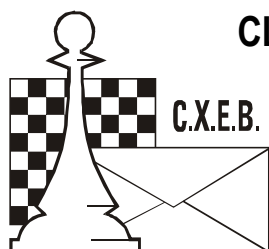

Fundado em 14.02.69

CLUBE DE XADREZ EPISTOLAR BRASILEIRO

(LEVA O XADREZ, TRAZ O AMIGO)

PROPOSTA DE SÓCIO

Nº					
----	--	--	--	--	--

[illegible]

1 – Nome

[illegible]

2 – Endereço para correspondência

--	--	--	--	--

--	--	--

[illegible]

--	--

CEP
Estado

Cidade

Telephone:

Fax:

[illegible]

E-mail: _____

3 – Profissão _____ Estado Civil _____

Estado Civil

Nascido em _____ Data do nascimento _____

Data do nascimento

(Cidade, Estado e País)

4 – Residência _____

5 – Nome e endereço do Clube onde joga Xadrez _____

6 – Jogou ou joga Xadrez Postal? _____ Desde quando? _____

Desde quando?

7 – Como tomou conhecimento do CXEB?_____

Local e Data

Assinatura

INSTRUÇÕES PARA PREENCHIMENTO DESTA PROPOSTA

- Preencha à máquina ou em letra de forma;
- Junte à proposta um cheque nominativo ao Clube de Xadrez Epistolar Brasileiro, correspondente à sua 1ª anuidade;
- A proposta deverá ser enviada ao Presidente: Dorgival Olavo Guedes Júnior – Rua Júlia de Freitas Coutinho, 255 - CEP 30860-120 – Belo Horizonte-MG
- Solicitamos-lhe indicar abaixo os nomes e endereços de alguns dos seus amigos que poderiam jogar xadrez por correspondência, para prévio contato.

Todos os dados constantes nesta proposta serão de uso confidencial e restrito ao CXEB.



CLUBE DE XADREZ EPISTOLAR BRASILEIRO (LEVA O XADREZ, TRAZ O AMIGO)

O QUE É O XADREZ POSTAL? - É a prática do xadrez por correspondência.

COMO PRATICÁ-LO? - Os jogadores enviam seus lances por carta, aerograma, cartão postal, fax ou por E-mail, provedor ou ainda por outro meio a ser criado ou referendado pelo Clube, usando os mesmos sistemas usuais de anotação do *xadrez ao vivo*:

Descritivo – 1.P4R P4R 2.C3BR C3BD, **Algébrico** – 1.e4 e5 2.Cf3 Cc6 ou **Numérico** – 1. 5254 5755 2. 7163 2836. O Sistema Numérico é muito usado nas competições internacionais. Nos torneios nacionais, a sua vez, recomenda-se o uso do Sistema Algébrico. Os torneios são regidos por regulamentos e regras próprias que estabelecem, entre outras condições, o Tempo de Reflexão (total dos dias que são permitidos para refletir e responder o lance do adversário, a cada série de 10 lances), e a duração dos torneios, em geral de um ano e meio, se por carta; um ano, se por E-mail. O jogador enfrentará, simultaneamente, todos os parceiros do seu grupo.

COMO FAZER PARA PRATICÁ-LO? - No Brasil, o xadrez postal é dirigido pelo Clube de Xadrez Epistolar Brasileiro - **CXEB**, reconhecido pela Confederação Brasileira de Xadrez (**CBX**), filiado à Internacional Correspondence Chess Federation (**ICCF**), entidade internacional do xadrez postal, e à Confederación Americana de Ajedrez Postal (**CADAP**), que representa a ICCF na América Latina.

COMO ASSOCIAR-SE AO CXEB? - Basta preencher a proposta de sócio, no verso, e remetê-la ao CXEB-Escritório, com o pagamento da primeira anuidade.

PAGA ALGUMA TAXA? - Sim, uma contribuição anual de R\$72,00. O pagamento pode ser feito por meio de cheque comum, cruzado, nominativo ao CXEB, ou de depósito em conta-corrente do Clube, com o posterior envio da cópia do depósito à Tesouraria, para identificação do crédito.

O QUE OFERECE O CXEB? - Torneios! Amigos! Diversão de Primeira Qualidade! Veja:

a) TORNEIOS DE CLASSIFICAÇÃO – TC - Torneio no qual o associado define a sua categoria no Clube: Torneio de Classificação da Categoria Aberta (TC/A), Torneio de Classificação da Categoria Especial (TC/E) ou Torneio de Classificação da Categoria Superior (TC/S). O primeiro torneio é formado com grupos de 7 participantes e o segundo e o terceiro são torneios formados com grupos de 11 jogadores. Os dois primeiros colocados de cada grupo são promovidos à categoria seguinte (exceto na Superior), desde que atinjam no mínimo 3/4 dos pontos possíveis; os que não obtiverem 1/3 dos pontos possíveis voltam à categoria imediatamente anterior (não há rebaixamento no TC/A). Ao inscrever-se em um TC pela primeira vez, o associado deverá disputar um TC/A. É permitido jogar, simultaneamente, até 3 grupos da mesma categoria, desde que a inscrição seja realizada no máximo em até 6 meses após o início do primeiro grupo.

b) TORNEIOS TEMÁTICOS - Grupos com 7 participantes, estes torneios têm início sempre que se completa um grupo de uma determinada Abertura e não há limite de inscrição em grupos de mesmo tema ou de temas distintos. Os temas disponíveis são divulgados na Revista Brasileira de Xadrez Postal - RBXP, e são renovados anualmente.

c) CAMPEONATO BRASILEIRO INDIVIDUAL - Torneio anual restrito aos associados do Clube, com acesso na Fase Preliminar unicamente a jogadores sócios do CXEB. Na Fase Semifinal, há acesso direto a jogadores classificados em outras competições do próprio CXEB, da CADAP e da ICCF. As Fases Semifinal e Final, são computáveis também para rating da ICCF. Este torneio é disputado na versão postal, nos anos pares; e por meio eletrônico, na versão por E-mail, nos ímpares.

d) TAÇA BRASIL - Torneio anual acessível aos não-associados e aos associados do Clube, independentemente da categoria a que pertençam. É disputado na versão postal, nos anos ímpares; e por meio eletrônico, na versão por E-mail, nos pares. Uma das maiores competições do xadrez postal mundial!

e) XADREZ EPISTOLAR RÁPIDO - Torneios de 10 meses de duração, com regras próprias. Uma novidade mundial, exclusiva do CXEB! Vale a pena experimentar.

f) OUTROS TORNEIOS - Realizamos ainda: Torneios por Equipes, Torneios para Veteranos, para Jovens (em geral) e para Mulheres, Campeonatos Estaduais e Competições Internacionais. Veja o calendário dos Torneios na Revista.

g) TORNEIOS ELETRÔNICOS – Têm a duração de 12 meses (os torneios postais, como já informado, 18 meses). Há ainda a possibilidade de jogar-se os torneios específicos da Categoria Postal utilizando-se o E-mail, desde que haja mútuo acordo entre os jogadores. **Atenção:** a recíproca, no entanto, é proibida.

COMO PARTICIPAR DOS TORNEIOS? - Consulte a seção *Serviços - Informações – Inscrições*, na Revista. Os inscritos em qualquer torneio recebem o emparelamento com nome e endereço de seus adversários, datas do início e término da competição e outras informações pertinentes.

MAIS ALGUMA COISA? - Sim, a cada dois meses os associados recebem, gratuitamente, uma revista contendo os resultados dos torneios, partidas, artigos e muitas informações úteis. Também o clube disponibiliza um endereço exclusivo na Grande Rede, sem restrições de acessibilidade. *Visite-nos.*

Home-page: <http://www.cxeb.org.br>

E-mail: contato@cxeb.org.br
