



REVISTA BRASILEIRA DE XADREZ POSTAL

Fundado em 14/02/69

ANO XXIII - Nº 142 Julho - 2007



ASSEMBLÉIA GERAL ORDINÁRIA

O Presidente do Clube de Xadrez Epistolar Brasileiro, no uso de suas atribuições e tendo em vista o previsto no artigo 20, inciso I, letras "a" e "b" do Estatuto do Clube, convoca os associados em pleno gozo de seus direitos estatutários para a Assembléia Geral Ordinária a ser realizada na **Sede Social do Clube de Xadrez de São Paulo, sito à Rua Araújo, 154 – 3º Andar, São Paulo, SP**, em primeira convocação às **09:00 horas do dia 29 de Julho de 2007** e, não havendo quorum de 114 sócios, em segunda convocação, com qualquer número de sócios, às 10:00 horas do mesmo dia, no mesmo local, para:

- a) supervisionar a apuração das eleições, aprovar o seu resultado e dar posse aos eleitos;
- b) julgar as contas, apreciar o relatório da Diretoria Executiva e o parecer do Conselho Fiscal referentes ao exercício de 2006;
- c) discutir e deliberar sobre o destino a ser dado aos bens do Clube que eram usados no Escritório e agora se apresentam sem utilidade prática, nos termos de proposta do Presidente;
- d) apreciar e discutir qualquer assunto de interesse do Clube que venha a ser apresentado pelos participantes.
- e) discutir e aprovar a ATA dessa reunião.

Para os efeitos do parágrafo único do artigo 21 do Estatuto do Clube, declaro que o número de sócios efetivos, existentes nesta data é de 227 sócios ativos.

Belo Horizonte, 08 de maio de 2007 -- Dorgival Olavo Guedes Júnior, Presidente do CXEB

homepage: <http://www.cxeb.org.br>

email: contato@cxeb.org.br

SERVIÇOS - INFORMAÇÕES - INSCRIÇÕES

CXEB: www.cxeb.org.br

e-mail: contato@cxeb.org.br

Inscrições: Devem ser efetuadas por meio da **FICHA ÚNICA DE INSCRIÇÃO EM TORNEIO**.

Torneios de Classificação: É permitida a participação simultânea em até três grupos, desde que as inscrições sejam solicitadas dentro do prazo de seis meses, contados do início do primeiro grupo. Após esse prazo, o associado precisará definir sua categoria no(s) grupo(s) ainda em andamento, antes de solicitar novas inscrições. Entretanto, se a inscrição baseia-se em um direito adquirido recentemente, recomenda-se anexar ao pedido cópia da Ficha de Habilitação (XEB - 55), a ser solicitada ao DT, relativo ao grupo em que se obteve o direito.

Torneios Temáticos: Não há limite à participação simultânea em vários grupos de mesmo tema ou de temas diferentes.

Torneios Internacionais: Consultar o Delegado do Brasil junto à ICCF – Márcio Barbosa de Oliveira – marbol@attglobal.net - Rua Cândido Gaffree 135 – Rio de Janeiro – RJ – 22291-080 - para obter informações sobre os torneios disponíveis. A taxa de inscrição é informada em outra parte desta edição.

Alterações de Endereços: As mudanças, acertos de endereços e de nomes devem ser comunicados, de imediato, ao DT, a seus adversários e ao setor de cadastro: Jorge André Pregun < pregun@ig.com.br > Av. Benedito Castilho de Andrade, 1007, bl.2 apto. 42 – 13212-070 – Jundiáí-SPI

Indicação da Matrícula: A aposição da matrícula dos associados em todas as correspondências dirigidas ao Clube e aos DT facilita e agiliza no tratamento dos assuntos.

Acionamento das Comissões: de Ética e de Recursos: Os processos, acompanhados da taxa de **R\$6,00**, por recurso, devem ser encaminhados a **Márcio Barbosa de Oliveira** (Rua Candido Gaffree, 135 – Rio de Janeiro – RJ – 22291-080. E-mail: marbol@attglobal.net , observados os regulamentos próprios de cada Comissão, principalmente quanto a prazos (15 dias para a Comissão de Recursos e 30 dias para a Comissão de Ética, contados da recepção da decisão de que se quer recorrer) e quanto ao nº de vias (6 vias em ambos os casos). Os Recursos contra as decisões dos Diretores de Torneios **devem ser encaminhados** ao DGT **Paulo Roberto T. Marczykoski** – Rua Dr. Nascimento, 261 – apto. 403 – Rio Grande-RS – 96200-300 E-mail: paulo.rt.marczykoski@gmail.com , no prazo de 15 dias, contados da recepção da decisão de que se quer recorrer (neste caso, apenas com o envio de 1 cópia da decisão de que se recorre).

Setor de Rating: As consultas sobre rating deverão ser dirigidas a **Sérgio Luiz de Souza** (Av. Rio Doce, 2449 – Ilha – Governador Valadares – MG – 35020-500. E-mail: serjaols@gmail.com . O rating é calculado três vezes ao ano (janeiro, maio e setembro).

Setor Adjudicação (SETADJ): Este setor é coordenado pelo Diretor: Sérgio Gonçalves Barbosa (Caixa Postal 323 – Rio de Janeiro – RJ – E-mail: ssbarbo@pop.com.br , a quem deverão ser endereçadas **unicamente pelos diretores dos torneios**, as partidas destinadas à adjudicação. A taxa de adjudicação (por partida e por jogador) é de **R\$ 3,60** e deve ser remetida **pelo jogador ao Diretor do Torneio**, juntamente com as análises e o diagrama da posição no momento em que a partida foi suspensa. **O DT, a sua vez, somente enviará ao SETADJ** o formulário com as análises dos jogadores e o cheque ou cópia do respectivo depósito.

Diretor Financeiro: Os contatos e as comunicações com a Tesouraria devem ser feitos com o Diretor Financeiro: **Romeu Edgar Mundstock**: Av. Diogo Correia de Sande, 421 – São Paulo – SP – 05862-160.

Valor da Anuidade = R\$ 72,00

Os menores de **19** anos e os maiores de **65** anos gozam de desconto e podem pagar apenas **R\$36,00**. A outra opção para pagar-se este montante é a de **Sócio Assinante**, que é a forma de pagamento acessível àqueles que não desejam participar dos Torneios, porém com direito a receber a Revista Bimestral.

Colabore com a Tesouraria: Veja na etiqueta de endereçamento da Revista o mês de vencimento da sua anuidade. Envie cheque, cruzado e nominativo ao CXEB, no início do mês do vencimento, à Diretoria Financeira. Solicitamos o não envio de *Vale Postal ou dinheiro*. *Por fim, ao informar o pagamento, mencione sempre o número da sua matrícula.*

Semestralidade (R\$ 36,00) e Trimestralidade (R\$ 18,00): Estas são outras opções de pagamento que o CXEB coloca à disposição dos associados. Não se sinta constrangido em fracionar o pagamento da anuidade, se esta é a melhor forma de quitação para você.

Depósito em conta: Outra forma de o sócio pagar sua anuidade, ou de efetuar qualquer quitação à Tesouraria, é a de depósito em conta corrente do Clube. Neste caso, **é imprescindível enviar cópia do recibo bancário à Tesouraria**, para a devida identificação do depositante, e para a obtenção da finalidade do depósito. É também necessário um **aviso ao setor de cadastro**.

Os dados da conta são os seguintes:

Banco do Brasil - Banco 001 - Agência 3559-9 - Conta 5018-0

Titular: Clube de Xadrez Epistolar Brasileiro. **CNPJ: 73.558.959/0001- -10**

R B X P - nº 142**ÍNDICE****INFORMES**

Informe da Área Internacional.....	3
Taça Brasil.....	5
Lembrete	7
Comissão Eleitoral	8
Manifesto da Chapa	10

SEÇÕES E ARTIGOS

Solucionismo	13
Rating	15
Soluções do Solucionismo.....	20
Soluções da pág. 40	21
Ponte Nova e o Jogo de Xadrez	22
Fide World Cup	23

TORNEIOS

Campeonato Brasileiro Individual	32
Taça Brasil.....	34
Torneios Especiais	35
Classificação.....	36
Temáticos.....	38

CXEB**Clube de Xadrez Epistolar Brasileiro****Presidente de Honra:**

Ubirajara de Oliveira Barroso

Diretoria 2005/2007:**Presidente:**

Dorgival Olavo Guedes Júnior

Vice-Presidente:

Márcio Barbosa de Oliveira

Diretor Administrativo:

Lair Válio Alves

Diretor Financeiro:

Romeu Edgar Mundstock

Diretor Geral de Torneios:

Paulo Roberto T. Marczykoski

Diretor da Área Internacional:

Luiz Ângelo Marques de Noronha

Diretor de Publicações:

Jorge André Pregun

Diretor de Divulgação:

Marcos Antônio dos Santos

Conselho Consultivo:**Presidente:** Ubirajara de Oliveira Barroso.

Membros Natos: Antônio Carlos Raposo, João Alberto Correia da Silva, José Joaquim de Amorim Neto, Milton Gonçalves Sanchez, Nelson Lopes da Silva, Pedro Luiz de Oliveira Costa Neto, Torben Erik Carlsen, Lair Válio Alves, Alberto Pinheiro Mascarenhas, Romeu Edgar Mundstock, Dieter Hans Bruno Koll e Jorge André Pregun

Membros Eleitos: Alberto Pinheiro Mascarenhas, Ivan Marques da Silva e Warner Bruce Kover.

Conselho Fiscal:

Titulares: Alberto Francisco Dillenburg, João de Deus Carvalho e Jorge de Sá Cavalcanti.

CAPA: Crianças brincam com um tabuleiro de xadrez gigante em uma praça na Alemanha.

RBXP - REVISTA BRASILEIRA DE XADREZ POSTAL

EDITADA BIMESTRALMENTE PELO CLUBE DE XADREZ EPISTOLAR BRASILEIRO

E-mail: contato@cxeb.org.br**Home-page:** <http://www.cxeb.org.br>

Redator: Jorge André Pregun (Av. Benedito Castilho de Andrade, 1007 Bloco.2 apto. 42 – Jundiaí-SP – 13212-070 – email: revista@cxeb.org.br)

Colaboradores: Warner Bruce Kover e Sérgio Gonçalves Barbosa

Todo material destinado à publicação na RBXP deve ser enviado ao Redator.

Tiragem desta edição: 150 exemplares eletrônico e 200 impressos

<< INFORME DA ÁREA INTERNACIONAL >>

Delegado do Brasil junto à ICCF: Márcio Barbosa de Oliveira – Rua Cândido Gaffree, 135 – Rio de Janeiro – RJ – 22291-080 – E-mail: marbol@attglobal.net

O CXEB iniciou recentemente dois importantes torneios internacionais, em homenagem à memória do nosso primeiro Campeão Brasileiro Postal, Dr.Maia Vinagre,visando normas e títulos internacionais para nossos jogadores:

Dr. Maia Vinagre Memorial (Gold)

Category 13 GM=9½ SIM=7 IM=6 LGM=3 LM=1½

1.	83019	GER	SM	Kruse, Hartwig (2537)
2.	70170	BRA	IM	Carlsen, Torben Erik (2656)
3.	70303	BRA	IM	Oliveira, João Carlos de (2535)
4.	70402	BRA	IM	Chrestani, Gilson Luís (2504)
5.	70304	BRA	SM	Piccoli, Fábio Bidart (2505)
6.	10542	AUT		Guzy, Gerhard (2596)
7.	85432	GER		Winkler, Dr. Thorsten (2619)
8.	690023	CUB	SM	Salcedo Mederos, Ing. Pablo (2445)
9.	400215	PER	IM	Solari, Aldo (2493)
10.	20677	ARG		Rebord, Mauricio (2525)
11.	70300	BRA	SM	Cipolli, Antonio Carlos Rodrigues (2623)
12.	70712	BRA	SM	Chacon, Paulo Edison Terres (2537)
13.	130836	CZE		Soudný, Jirí (2564)
14.	81943	GER	SM	Kühnel, Günter (2502)
15.	70752	BRA	SM	Almiron, Luis (2561)
16.	160789	ESP	SM	Lafarga Santorromán, David (2639)
17.	580117	JPN	SM	Ohtake, Sakae (2546)

TD:Oliveira, Márcio Barbosa

Dr. Maia Vinagre Memorial(Silver)

Category 10 GM=11 SIM=8½ IM=7½ LGM=4½ LM=2½

1.	120105	COL		Hoyos Millán, Luis Bernardo (2475)
2.	690425	CUB	IM	Santana Peñate, Guillermo (2600)
3.	70908	BRA		Maia, Vicente Majó da (2402)
4.	70426	BRA	SM	Ferreira, Natalino Constâncio (2487)

5.	70280	BRA	SM	Silva, Flávio Arnaldo Braga da (2354)
6.	990022	KAZ		Nasybullin, Vladislav (2604)
7.	490066	TUR	SM	Satici, Aydin (2354)
8.	19118	AUT	IM	Knoll, Hermann (2628)
9.	110075	CHI	IM	Soza de la Carrera, José (2454)
10.	70676	BRA	SM	Cerqueira Filho, Reginaldo de Castro (2428)
11.	70590	BRA		Bastos, Alberto Mourão (2467)
12.	120076	COL	SM	Lozano Kafure, David Hernán (2505)
13.	85084	GRE	SM	Serafim, Jannis (2609)
14.	20429	ARG	IM	Jacquín, Roberto Juan (2495)
15.	400178	PER		Fernández Ballón, Armel (2507)
16.	70640	BRA		Dutra, Alfredo (2419)
17.	70341	BRA		Santos, Marcos Antonio dos (2420)

TD:Oliveira, Márcio Barbosa

DESTAQUES

- Estamos iniciando um Match amistoso contra a Espanha disputado por 20 tabuleiros. Na próxima edição daremos a escalação e adversários
- Nosso companheiro **Marcos Antonio dos Santos** ganhou seu titulo de IM ICCF.
- O GM FIDE Rafael Leitão que está jogando 2 partidas pelo webserver ICCF e como gostou, está interessado em jogar torneios da ICCF valendo rating e normas. Rafael se colocou à nossa disposição para defender o Brasil na Final da próxima Olimpíada, como nosso tabuleiro Nº1!!

Isso é da maior importância para o CXEB, Brasil e ICCF!

- Temos 2 equipes jogando as Preliminares de duas Olimpíadas com reais condições de se classificar às Finais!

INFORMAÇÕES GERAIS

Mudança no **setor de cadastro**: O novo responsável é: Jorge André Pregun – Av. Benedito Castilho de Andrade, 1007 bloco 2 apto. 42 – 13212-070 - Jundiaí-SP – e-mail: pregun@ig.com.br

Ao pagar a anuidade, informe também ao setor de cadastro.

Sala de xadrez do CXEB: <http://www.interajedrez.com/cxeb/sp.htm>

TAÇA BRASIL

FASE PRELIMINAR - VERSÕES: SERVIDOR, POSTAL E POR E-MAIL

INSCRIÇÕES

I) Abertas a partir da circulação da RBXP e publicação na HP.

II) Término: 31/12/07

CONDIÇÕES:

a) A Taça Brasil, **fase preliminar**, é um torneio aberto, nele podendo se inscrever **sócios de todas as categorias e não sócios**, observadas as prescrições da Resolução Presidencial 02/03 (RBXP 115).

b) Será permitida a inscrição em até 03 (três) grupos, numa mesma versão ou na soma das 3 versões (PO, SD ou EM).

c) Os grupos serão **formados para início a partir de 01 de setembro, até 31/01/08**, na medida em que as inscrições forem feitas, admitido um retardo não superior a 30 dias (a partir do momento em que houver 9 candidatos) tendo-se em vista a conveniência de harmonizarem-se as forças grupos.

d) Os grupos serão formados com 9 a 11 jogadores, classificando-se 2 jogadores por grupo para a disputa de uma das semifinais a serem jogadas no ano de 2009 e seguintes.

e) Os grupos de semifinal a serem formados a partir de meados de 2009, dependerão do número de classificados existentes naquela oportunidade e serão formados levando em consideração a origem dos classificados na preliminar, devendo, na época, ser publicado edital contendo as informações necessárias;

f) Naquela ocasião aqueles que tiverem direitos postergados poderão se inscrever para as semifinais que mais lhe interessarem.

g) A futura realização de uma semifinal de uma versão condiciona-se à existência de um mínimo de 9 candidatos, entre os que obtiveram direito nas preliminares cujas inscrições ora são abertas ou direitos de outras origens, mas que se manifestem favoravelmente em jogar a versão considerada. A mesma regra valerá para a disputa de finais.

h) Os grupos de Preliminar de Taça Brasil serão identificados sequencialmente, pelo ano de inscrição dos jogadores, contendo a identificação da versão em disputa, da seguinte forma: TB (SD) Prelim - 01/07 ou TB (PO) Prelim-01/07 ou TB (EM) Prelim-01/07, devendo a futura identificação das semifinais obedecer o mesmo critério. Somente as finais (a serem disputadas a partir de 2011) terão numeração seqüencial, a partir da XXIV TB (com indicação da versão).

NÃO SE EXIGIRÁ TAXA DE INSCRIÇÃO!

PRÊMIOS E DIREITOS:

- a) Semifinalistas: Ingresso na Categoria Especial, para os sócios da Categoria Aberta;
- b) Finalistas: Ingresso na Categoria Superior para os sócios da Categoria Especial; direito de participar da próxima semifinal CBI para os primeiros 5 colocados;
- c) Campeão: Direito de participar da próxima final de CBI; da próxima final de TBI e uma linda Taça.

E em qualquer das fases, dependendo do nível de força dos grupos que se organizarem, o direito de disputar 1/2 norma de Mestre Brasileiro de Xadrez Postal (Espera-se que a fase semifinal atinja o nível de força mínimo necessário: rating médio de 1.150).

Inscrições on-line: <http://www.cxeb.org.br/ins-onli.asp>

Marque a opção: SERVIDOR / EMAIL / POSTAL ou utilize a Ficha Única de inscrição encartada nas Revistas do Clube, remetendo-a para:

Diretor do Setor de Inscrições:

João Eduardo P. Abramides e-mail: <jabramid@terra.com.br>

Rua João Reis Ramalho, 216

57052-270 - Maceió – AL

L EMBRETE:

1- O tempo de reflexão das partidas nos Torneios por E-mail é de 40 dias para 10 lances (art. 12, nova redação). O tempo estará excedido com mais de 40 dias para os 10 primeiros lances; mais de 80 dias, 20 lances; mais de 120 dias, 30 lances; etc. (art. 16, nova redação).

No entanto, também não se deve esquecer de que nos Torneios Postais o ritmo é de 20 dias para 10 lances e que, em ambos os sistemas, há a exigência de dois excessos de tempo para a perda da partida.

2- Nos torneios jogados no Servidor InterAjedrez/CXEB, o tempo de reflexão é de 10 lances em 40 dias e o tempo economizado é acumulado na contagem geral.

Atenção:

(a) Os torneios Abertos e as partidas amistosas realizados na Sala CXEB/InterAjedrez, seguem o padrão do servidor InterAjedrez: 14 dias sem movimentação cai automaticamente a bandeira, perdendo o jogo, não importando se o jogador possui tempo economizado!

Os torneios oficiais do CXEB (TC/CBV/CBI/TBI) jogados no webserver ICCF e servidor Sala CXEB/IA são regidos pelas Regras dos Jogos por Servidor do CXEB, as quais determinam que 40 dias sem movimentação o jogador perde a partida.

Todas as Regras e Regulamentos dos Jogos estão disponíveis para download na HP do CXEB - www.cxeb.org.br

(b) A partida é considerada perdida no 1º excesso de tempo!

(c) A licença é de **30 dias para todo o torneio**, fracionáveis desde 30 períodos de 1 dia até 1 (um) único período de 30 dias, marcáveis na máscara da partida em local próprio, bastando digitar-se ali o total de dias escolhidos. O sistema apontará, a seguir, o número de dias do período escolhido, bem como o tempo ainda disponível para outra(s) licença(s).

(d) Caso se envie lance durante a licença ou caso se anote(m) condicional (ais) e a seguir se marque a licença, sendo o condicional aceito pelo parceiro, o jogador perderá todos os dias da licença solicitada, inclusive os dias futuros solicitados no período e o tempo voltará a ser contado!

(e) Licença Especial para casos de séria e real necessidade com justificativa, solicitação de empate por repetição da posição por 3 vezes, zug ou insuficiência de material para mate, bem como posição para adjudicação devem ser enviadas ao Diretor do torneio por E-mail, respeitando-se os respectivos prazos, onde couber.

COMISSÃO ELEITORAL

Eleições 2007 – Substituição do candidato à Diretoria da Área Internacional. Veja a relação atualizada dos candidatos à Diretoria Executiva e aos conselhos Consultivo e Fiscal.

Em 26 de Maio, Dorgival Olavo Guedes Júnior, candidato à Presidente pela chapa CXEB: NOVOS TEMPOS, solicitou e a Comissão Eleitoral deferiu a substituição de Dirceu Cleto Jr. pelo colega Paulo Cezar Oliveira Tórtora, matr. 1275, do Rio de Janeiro, à Diretoria da Área Internacional.

A nova composição da única chapa inscrita é a seguinte:

Chapa **CXEB: NOVOS TEMPOS**

- **Presidente:** Dorgival Olavo Guedes Júnior - matr. 5467
- **Vice-presidente:** Márcio Barbosa de Oliveira - matr. 66
- **Diretor Administrativo:** Valdir Tavares Dourado - matr. 4760
- **Diretor Financeiro:** Natalino Constâncio Ferreira - matr. 2580
- **Diretor Geral de Torneios:** Paulo Roberto Thormann Marczykoski - matr. 272
- **Diretor da Área Internacional:** Paulo Cezar Oliveira Tórtora - matr. 1275
- **Diretor de Publicações:** Jorge André Pregun - matr. 5012
- **Diretor de Divulgação:** Marcos Antônio dos Santos - matr. 124

Para o **Conselho Consultivo** temos três candidatos:

- João Eduardo P. Abramides - matr. 3335
- Abdias Neves de Melo Filho - matr. 1885
- João de Deus Carvalho - matr. 15

Para o **Conselho Fiscal** temos três candidatos:

- Alberto Francisco Dillenburg - matr. 4675
- Ailton José de Faria - matr. 248
- Paulo Roberto Peixoto da Fonseca - matr. 5994

Comissão Eleitoral 2007

As cartas contendo as cédulas foram expedidas no dia 27 de Junho. Se você não receber a sua até o dia 6 de Julho, entre em contato com Luis Molist Vilanova em luisvilanova@terra.com.br ou Rua Cardoso de Almeida, 854 ap. 111 – CEP 05013-001 – São Paulo-SP

Comissão Eleitoral 2007

SALA DE XADREZ DO CXEB

Jogue na sala de xadrez do CXEB:

<http://www.interajedrez.com/CXEB/sp.htm>

Principais vantagens:

- I. **Não há extravios de cartas e e-mails;**
- II. **Não é necessário se preocupar com o controle de tempo. O provedor envia um e-mail com todas informações necessárias para você e seu adversário.**

Obs.: . É necessário guardar sempre o último e-mail enviado ou recebido, para caso de algum imprevisto;



Clube de Xadrez Epistolar Brasileiro
Leva o Xadrez, traz o Amigo



[CXEB](#) | [Principal](#) | [Registro](#) | [Novas partidas](#) | [Sala](#) | [Rating](#) | [Foto](#) | [Ajuda](#) | [Fórum](#)



En juego

5012Pregun (1009)

5272Joao (970)

[87] Torneio de Abertura InterAjedrez-Sala CXEB grupo 2 (2006.10.10)

Jog	Branças	Negras
1	e4	c5
2	f3	d6
3	d4	cx4
4	xd4	f6
5	c3	a6
6	f4	*

Início 2006.10.10 00:31 Último mov. 2006.11.02 11:51

Jog	Ctrl	Licença	Dias	D.Disp.	D.Refle
Branças	10	0	14	23	7
Negras	10	0	13	17	13

Licença Num Dias Solicitar ☒ Mail Rival

Branças 30 30 Dias ☐ Mail Cópia

Negras 30 30 [Licença](#) [Atualiza](#)

[Mover](#) [Propor Empate](#)

TO	Tur	Num	Nac	Branças	Elo	Nac	Negras	Elo	Evento	Data	Rodada	Resul
B	84	BR	marcos	1272	BR	5012Pregun	1009	Torneio de Abertura Inter	2006.10.10	0	*	
N	87	BR	5012Pregun	1009	BR	5272Joao	970	Torneio de Abertura Inter	2006.10.10	0	*	
X	N	89	BR	2851serjao	1038	BR	5012Pregun	1009	Torneio de Abertura Inter	2006.10.10	0	*
X	B	91	BR	5012Pregun	1009	BR	rogchess	1159	Torneio de Abertura Inter	2006.10.10	0	*

CHAPA “CXEB – NOVOS TEMPOS”

CARO COMPANHEIRO, ASSOCIADO DO CXEB

A chapa **CXEB – NOVOS TEMPOS** que se apresentou a você na edição de maio da RBXP, concorrerá às eleições deste mês de Julho como chapa única. Isto tem o seu lado bom, mas tem também o seu lado ruim. O lado bom é que fica garantido que não haverá aquela “guerra de desgaste” na qual todos nos envolvemos no pleito eleitoral de 2005. Sem esse tipo desagradável de pressão podemos nos organizar com tranquilidade, formular planos de trabalho, assumir compromissos com projetos a serem desenvolvidos durante o próximo período, o que não seria possível fazer ante a incerteza da eleição. O lado ruim da falta de disputa reside na constatação de que o Corpo Social se retrai, não toma conhecimento dos grandes problemas que afetam o Clube e não participa das soluções. Por essa razão o mote deste texto será a “busca da participação”.

Nas últimas administrações do Clube talvez tenhamos nos comunicado de forma equivocada com o Corpo Social, quando a questão colocada era a da busca de colaboradores. Tentamos sempre fazer o “recrutamento” de auxiliares apenas na forma de anúncio público de que precisamos de colaboradores. Na realidade estamos pedindo que os voluntários dêem o conhecido “passo à frente”, o que muitos, a maioria mesmo, não gostam de fazer. A experiência tem demonstrado, que o índice de engajamento com o projeto se torna mais efetivo a partir da abordagem direta, do convite ou da convocação. Foi isto, por exemplo, o que fizemos na montagem da chapa. E o índice de acatamento dos convocados têm sido bastante animador, razão pela qual insistiremos nessa estratégia e a indicamos aos companheiros da Diretoria.

CHAPA CXEB – NOVOS TEMPOS

Relação atualizada dos companheiros que assumem o compromisso de trabalhar pelo CXEB no biênio 07/09.

Presidente:	Dorgival Olavo Guedes Júnior,
Vice-Presidente:	Márcio Barbosa de Oliveira,
Diretor Administrativo:	Valdir Tavares Dourado
Diretor Financeiro:	Natalino Constâncio Ferreira,
Diretor Geral de Torneios:	Paulo Roberto Thormann Marczykoski,
Diretor da Área Internacional:	Paulo Cezar de Oliveira Tórtora,
Diretor de Publicações:	Jorge André Pregun,
Diretor de Divulgação:	Marcos Antônio dos Santos.

Em relação à lista anterior, temos a inclusão do companheiro Paulo Cezar de Oliveira Tórtora já que a Comissão Eleitoral indicou a necessidade da substituição para satisfazer exigência estatutária (artigo 4º inciso II, letra “a”, c.c. artigo 6º, letra “a” do Estatuto do CXEB).

Manifeste o seu apoio a esse grupo enviando seu voto à Comissão Eleitoral na forma pedida em circular que você já recebeu. Uma votação expressiva será a prova do seu apoio e legitimará o nosso mandato.

NOSSOS OBJETIVOS

Ao escolhermos o nome de nossa chapa tínhamos em mente que o essencial agora é tirarmos o máximo de proveito da conjuntura atual.

Os torneios via servidor têm se mostrado com um alto poder de aglutinação dos interesses dos associados. **Vamos insistir pois com eles.** Sabemos que eles representam custos extras, mas a racional utilização de nossa SALA CXEB pode atenuar esses custos que talvez possam ser absorvidos dentro da estrutura de custos do Clube. **Faremos todo o possível para oferecer sempre essa alternativa ao associado.**

Salvo raras exceções, quem joga por e-mail também joga, e com muita vantagem, por servidor.

Mas ainda temos de nos preocupar com um significativo número de associados que ainda pretende jogar por carta. **E consideramos responsabilidade nossa manter torneios** nos quais esses companheiros possam manter viva a chama que eles acenderam há 38 anos, quando fundaram essa formidável instituição ou aos que se associaram a ela nos seus primeiros anos. Nosso limite, entretanto, é o grau de participação do associado. Sem inscrições nos limites definidos nas regras e regulamentos, não é possível realizar torneios.

Estamos ainda aprendendo a sobreviver sem o escritório e muita coisa precisa ser feita nesse sentido. **O mais importante agora é dar o máximo de transparência às nossas ações.** Nesse último ano temos encontrado dificuldades para cumprirmos o que tínhamos prometido por motivos inteiramente alheios à nossa vontade. Essa dificuldades estarão superadas em breve.

Faremos o possível para manter o custo da anuidade nos valores atuais, o que não parece difícil, pelo menos no momento atual, considerando que os custos estão contidos e a saída de alguns associados vem sendo superada pela chegada de outros e, principalmente, pelo retorno de muitos que estavam fora há muitos anos. Esse é o fato realmente auspicioso do momento. As despesas referentes ao aluguel de uma instalação na qual ainda guardamos móveis, equipamentos e documentos que pertenciam ao escritório também deixarão de existir em breve.

Estão em andamento estudos visando oferecer aos associados a coleção completa de Revistas (RBXP e FR). Elas serão colocadas na Home Page em condições de serem lidas ou baixadas mediante download ou poderão ser oferecidas na forma de CD aos associados que se interessarem.

NOSSA EXPECTATIVA

Temos como certo que é essencial para o Clube a obtenção de um nível maior de interação entre os associados. E também de um maior grau de participação nas tarefas necessárias para manter os serviços que o Clube presta aos associados.

Vamos direcionar nossos esforços nesse sentido. Precisamos sensibilizar o associado para participar das tarefas que estão afetas a diretores auxiliares, na condução de torneios, no registro de fatos essenciais à vida do Clube, no auxílio aos diversos setores como home page, revista, manutenção de cadastros, etc. Como dissemos na abertura deste texto, vamos dar ênfase à abordagem direta, sem abandonar os chamamentos publicados na Revista e no site do Clube.

MENSAGEM FINAL

Nossa promessa é apenas trabalhar com afinco para alcançar os objetivos singelos a que nos propusemos. Nossa recompensa é a sua aprovação ao nosso trabalho. Eu, particularmente, prometo dar a você, companheiro **associado**, todas as explicações que me forem exigidas, desde que formuladas de forma civilizada, quaisquer que sejam os canais para tanto escolhidos.

Manifeste o seu apoio

Vote na CHAPA CXEB – NOVOS TEMPOS

NOTA DE FALECIMENTO



Com pesar comunicamos o falecimento do companheiro **Zélio Bernardino** no dia 05/06/2007 aos 73 anos de idade.

Zélio venceu a XIV Taça Brasil e duas vezes o CBI (X e XII) e seria o provável ganhador de um Zonal Latino Americano ainda em curso.

Transmitimos à família do Zélio os sentimentos de todos os cxebianos pela irreparável perda.

Zelio Bernardino – Ricardo Ernesto Rain [B04]

BRA jub30-B corr Brazil, 16.11.1998

1.e4 ♘f6 2.e5 ♘d5 3.d4 d6 4.♘f3 g6 5.♙c4 ♘b6 6.♙b3 ♙g7 7.♘g5 d5 8.f4 f6 9.♘f3 ♘c6 10.c3 ♙f5 11.0-0 0-0 12.♘h4 ♙e4 13.♘d2 ♙d3 14.♖f3 ♙b5 15.♙c2 e6 16.♖h3 fxe5 17.fxe5 ♘e7 18.♙g4 ♙d7 19.b3 ♖f7 20.♙a3 ♘bc8 21.♘df3 ♙e2 22.♖e1 ♙xf3 23.♘xf3 ♘f5 24.♘g5 h5 25.♙e2 a5 26.g4 hxg4 27.♙xg4 ♖a6 28.♙xf5 exf5 29.♙h4 1-0

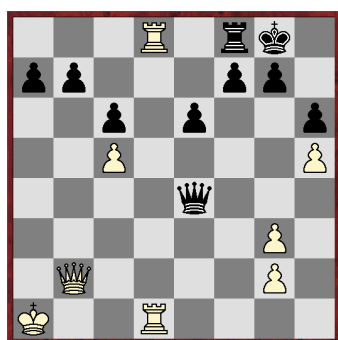
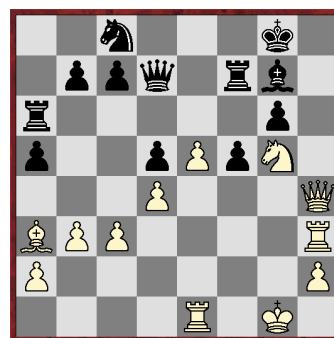

Bernardino,Zelio – Simonsen,Iluska P C [B19]

CBI-C-VII-S-0002 CXEB (1), 01.08.1988

1.e4 c6 2.d4 d5 3.♘c3 dxe4 4.♘xe4 ♙f5 5.♘g3 ♙g6 6.h4 h6 7.h5 ♙h7 8.♘f3 ♘d7 9.♙d3 ♙xd3 10.♙xd3 ♘gf6 11.♙f4 e6 12.0-0-0 ♙e7 13.♘e5 0-0 14.c4 ♘xe5 15.♙xe5 ♘g4 16.♙e2 ♘xe5 17.dxe5 ♙a5 18.♖d7 ♙g5+ 19.♙b1 ♙f4 20.♖e1 ♖ad8 21.♖ed1 ♙xe5 22.a3 ♙xg3 23.fxg3 ♙b6 24.c5 ♙a5 25.b4 ♙xa3 26.♖xd8 ♙xb4+ 27.♙b2 ♙e4+ 28.♙a1 1-0

SOLUCIONISMO (15)

Pedro Luiz de Oliveira Costa Neto - politeleia@uol.com.br

Rua Alves Guimarães, 408/104 - 05410-000 – São Paulo – SP

Este número da coluna traz mais uma novidade aos leitores, um média-metragem (problema 4). De fato, já encontrei problemas de mate direto em mais de 200 lances (longa metragem), mas, por incrível que possa parecer, esses problemas às vezes são mais fáceis de resolver que um simples mate em três. Isso porque deve haver uma lógica a ser seguida que, uma vez descoberta, leva à solução. Assim, não se assustem com o mate em dez apresentado, não é nenhum bicho de sete (ou dez) cabeças. Já o problema 6, possivelmente seja, mesmo, apenas para ser apreciado. Mas não custa tentar.

O V CBS – Campeonato Brasileiro de Soluções, foi realizado mais de uma década após o anterior, tendo se iniciado em 1971 e encerrado em 31 de maio de 1972, dia do enxadrista (sabiam?). Foi organizado pela UBP – União Brasileira de Problemistas e teve o guru Felix Sonnenfeld como árbitro e selecionador de problemas. A prova foi vencida por A. Zarur (GB), tendo por vice J. Máximo, de Nova Friburgo (RJ). Consta que o campeão passou mal, perdeu por isso metade do tempo da prova final (uma hora, ao vivo), mas mesmo assim conseguiu resolver 9 dos 10 problemas propostos.

As partidas e artigos candidatas a publicação na RBXP, devem ser enviadas ao editor: Jorge André Pregun (Av. Benedito C. Andrade, 1007 - Ap. 42 – Bloco 2 – J undiaí – SP 13212-070) E-mail: revista@cxeb.org.br

CALENDÁRIO PERMANENTE

Início em	2005	2006	2007	2008
30 março	CBI (EM)	CBI (P)	CBI (EM)	CBI (P)
31 maio	CBV / CBE	CBF / CEI	CBV / TBE	CBJ
30 set	TB (P)	TB (EM)	TB	TB (EM)

PROBLEMAS

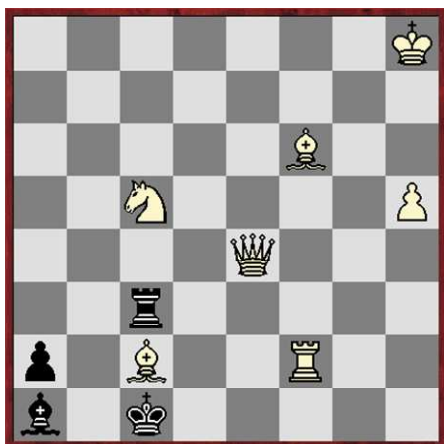

1) # 2

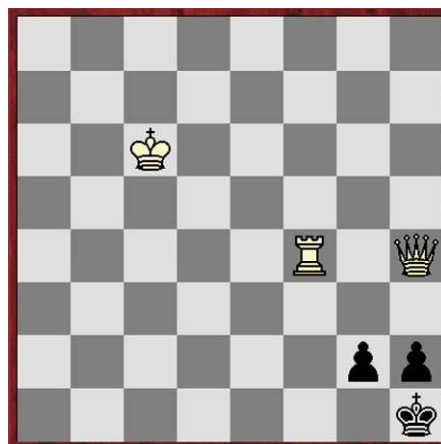

2) # 3

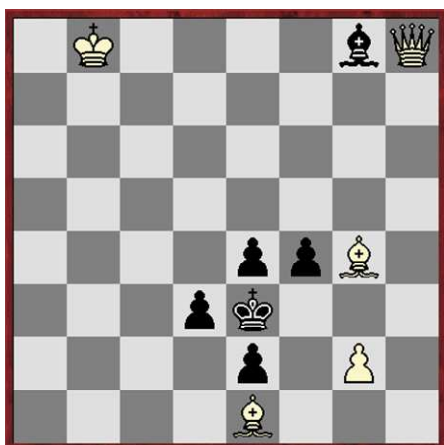

3) # 3

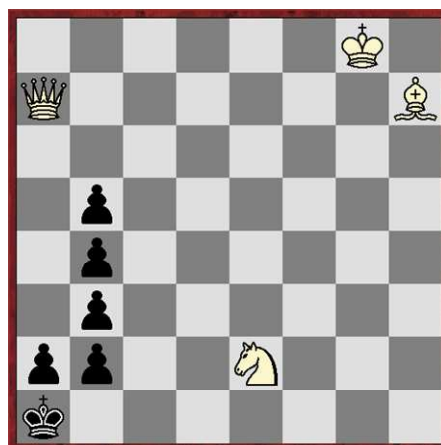

4) # 10

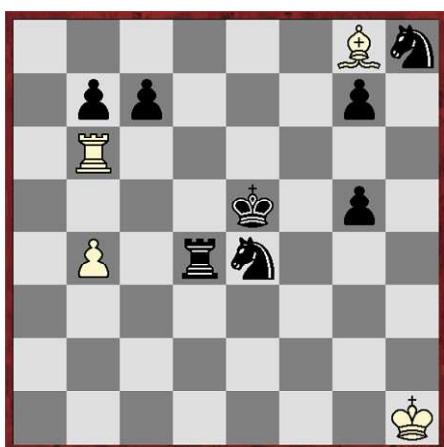

5) H# 3
(2 SOLUÇÕES)



6) S# 7

RATING

ERRATA: Na edição anterior a listagem de rating saiu errada. Estamos publicando a correta.

CXEB - 100 maiores Pontuações

Posição de 04/05/2007 com a inclusão de 37 novos torneios:

Torneios Calculados: a) Taça Brasil: XXII TB P 12; b) Torneios de Classificação: TC/S 10; TC/A 08; TC/A 15 (postal); c) Torneios Temáticos: TT/F 02.02; TT/F 04.01; TT/G 01.04; d) Torneios Especiais: XII/XIII CBV Grupos 01 a 03 e 07 a 12; e) Torneios Internacionais: Memorial Marcos Koatz A e B; Memorial Gratuliano Bibas A; Memorial Joaquim Fabiano Alves A e B; Memorial Gileno Exalto de Araujo A e B; CADAP 18 Semifinal Grupo 01; CADAP 19 Prel. Grupos 7 a 9; CADAP 20 Prel. Grupos 01 e 02; 30 Years of CXEB Grupo B; 35 Years of CXEB Grupo A; ICCF Zona 2 Candidatos 01/2002; ICCF Zona 2 Candidatos 01/2004; 8º Panamerican Team Board 1 a 4.

1	1440	LUIS ALMIRON	41	1295	BERTO JOSE COSTA
2	1435	CARLOS EVANIR COSTA	42	1294	AILTON JOSE DE FARIA
3	1429	PAULO EDISON TERRES CHACON	43	1292	DORGIVAL OLAVO GUEDES JUNIOR
4	1418	ZELIO BERNARDINO	44	1291	MARIO SERGIO SOUZA GUIMARAES
5	1406	JOAO CARLOS DE OLIVEIRA	45	1290	PAULO SERGIO PENNA
6	1395	ALBERTO MOURAO BASTOS	46	1288	ADOLPHO QUIXA DA NETO
7	1383	LUIZ CLAUDIO GUIMARAES	47	1288	UBIRAJARA MARTINS MESQUITA
8	1381	PAULO CEZAR OLIVEIRA TORTORA	48	1287	ABDIAS NEVES DE MELO FILHO
9	1381	ANTONIO CARLOS R CIPOLLI	49	1287	MARCO POLO RIOS SIMOES
10	1367	ORNELIO DE SOUZA	50	1287	ROMEU EDGAR MUNDSTOCK
11	1361	PAULO RUBIO LEITE BASTOS	51	1287	ROLF DIETER BUCKMANN
12	1358	CESAR ROBERTO DA SILVA REIS	52	1285	JOSE ANTONIO S GONCALVES
13	1358	REYNALDO AUGUSTO F ALVARENGA	53	1285	JOAO ALBERTO CORREIA DA SILVA
14	1353	NEVIO JOAO	54	1284	ALBERTO PINHEIRO MASCARENHAS
15	1352	MARCIO BARBOSA DE OLIVEIRA	55	1280	RODRIGO VELOSO FARGNOLI
16	1351	EDUARDO ALMEIDA DINIZ	56	1278	LUIZ ANGELO MARQUES NORONHA
17	1345	JOSE JOAQUIM DE AMORIM NETO	57	1276	PAULO FALCONI
18	1342	SERGIO ROBERTO ALVES FARIAS	58	1275	ERCIO PEROCCHO JUNIOR
19	1335	JORGE DE SA CAVALCANTI	59	1273	MILTON GONCALVES SANCHEZ
20	1335	GILSON LUIS CHRESTANI	60	1273	MILTON WEYRICH
21	1335	AIRTON FERREIRA DE SOUZA	61	1270	DONIZETE ADILSON GOYANO
22	1331	NATALINO CONSTANCIO FERREIRA	62	1269	TORBEN ERIK CARLSEN
23	1330	CLORIVALDO FERNANDES DE ABREU	63	1269	FRANCISCO JOSE BAENA DE MORAES
24	1328	ENIO GIANNINI	64	1265	ITALO GERMANO BRASIL TRAVI
25	1326	JOSE GETULIO MARTINS SEGALLA	65	1265	MARCOS ANTONIO DOS SANTOS
26	1324	RUY CASTRO MONTEIRO DA SILVA	66	1265	ZENO ANTONIO BECKER FILHO
27	1320	FABIO BIDART PICCOLI	67	1265	ALBERTO FRANCISCO DILLENBURG
28	1320	BOLIVAR RIBEIRO GONZALEZ	68	1265	VICENTE MAJO DA MAIA
29	1316	ALFREDO DUTRA	69	1263	LAIR VALIO ALVES
30	1314	DIRCEU CLETO JUNIOR	70	1263	MARCO AURELIO FERREIRA MAIA
31	1313	TELMO SEBASTIAO BUENO	71	1262	ODILO BLANCO LIZARZABURU
32	1310	JAMES JENSEN	72	1258	RICHARD MITSUO FUZISHAWA
33	1309	WARNER BRUCE KOVER	73	1258	SERGIO LUIZ DE SOUZA
34	1309	RICARDO ERNESTO RAIN	74	1258	REGINALDO DE CASTRO CERQUEIRA
35	1304	FAUSTO MONTEIRO MESQUITA JR	75	1256	JUAREZ LEAL DE SOUZA
36	1304	RONALDO TEIXEIRA CARDOSO	76	1255	PAULO ROBERTO T MARCZYKOSKI
37	1302	SERGIO MOREIRA FERREIRA DIAS	77	1251	MARIO ROGERIO IWAKURA
38	1299	JOSE REITOR RIZZARDI	78	1250	VANILDO JOAO KAUPERT
39	1299	ALEJANDRO HUBE	79	1249	ALTAIR ANTONIO DE SOUZA
40	1295	RAMIRO DA COSTA ALMEIDA	80	1249	LUIZ DE MAGALHAES CARVALHO

81	1247	SALVADOR HOMCE DE CRESCE	91	1220	VIDAL SILVA JUNIOR
82	1247	JOSE CARLOS MESQUITA FARIAS	92	1219	WALTER LUIZ BACCARINI
83	1241	EDUARDO LAVIERI MARTINS	93	1218	PAULO ALBERTO BUCHELE LINO
84	1239	JORGE PEREIRA GONCALVES FILHO	94	1217	DENIS MOREIRA LEITE
85	1236	ELCIO CONTE LOFREDO MOURAO	95	1217	CELSO LUIZ DA SILVA
86	1236	RAIMUNDO ROOSEVELT R COELHO	96	1216	ESTEVAO TAVARES NETO
87	1233	ERMANO SOARES DE SA	97	1215	JOAO EDUARDO P ABRAMIDES
88	1230	SERGIO VLADIMIRO GUIMARAES	98	1214	LUIZ DO PRADO
89	1228	AROLD TEIXEIRA DE ALMEIDA	99	1213	MARCUS ANTONIO ROLIM SILVA
90	1225	NICOLAU MORIHAMA	100	1211	JOSE ARNALDO DE BELLO VIEIRA

RATING POR ORDEM ALFABÉTICA

48	1287	ABDIAS NEVES DE MELO FILHO	117	1186	ANTONIO VILLAR MARQUES DE SA
165	1126	ACARY BARBOSA	89	1228	AROLD TEIXEIRA DE ALMEIDA
342	969	ADALBERTO JOAO F DE OLIVEIRA	331	978	ARSONY SALLUM DE AQUINO
315	994	ADELMO HENRIQUE TAVARES	255	1019	AURELIO HAUSEN MELO
234	1048	ADILSON MARTINS COELHO	41	1295	BERTO JOSE COSTA
46	1288	ADOLPHO QUIXADA NETO	158	1132	BIANOR DE OLIVEIRA NEVES
269	1012	ADRIANO ALBIANI BARATA	28	1320	BOLIVAR RIBEIRO GONZALEZ
237	1045	AFONSO RICARDO DE OLIVEIRA	217	1062	BRUNO MULLER JUNIOR
230	1049	AGENOR TEIXEIRA LEITE ANDRADE	348	958	CARL MACLIN DA CUNHA
42	1294	AILTON JOSE DE FARIA	270	1012	CARLOS ALBERTO CABRINI
21	1335	AIRTON FERREIRA DE SOUZA	282	1005	CARLOS ALBERTO DE OLIVEIRA
288	1001	ALAOR FRANCO MARTINS	101	1204	CARLOS ALBERTO JORIO EBOLI
67	1265	ALBERTO FRANCISCO DILLENBURG	365	931	CARLOS ALBERTO ZEITUNI
6	1395	ALBERTO MOURAO BASTOS	122	1178	CARLOS AUGUSTO PEREIRA TERRA
54	1284	ALBERTO PINHEIRO MASCARENHAS	250	1031	CARLOS CARAVERR
115	1187	ALCINDO LUZ BASTOS SILVA FILHO	2	1435	CARLOS EVANIR COSTA
226	1054	ALDERSON ADAES MOTA RIBEIRO	301	1000	CARLOS FELIPE R. LAGUNILHA
39	1299	ALEJANDRO HUBE	335	975	CARLOS IGUTI
373	911	ALESSANDRO DONIZETTI RODRIGUES	121	1178	CARLOS LINS ROSAS
286	1003	ALEX RAMON V. DOS SANTOS	324	987	CARLOS RAMOS VILLARES
297	1000	ALEXANDRE ADAM	313	994	CARLOS ROBERTO DUARTE TOWKAN
178	1114	ALEXANDRE C.COSTA CALDEIRA	194	1083	CELIO FERRAZ RIBEIRO
327	982	ALEXANDRE COSTA DE ALMEIDA	111	1193	CELSO DE RUI BEISIEGEL
248	1034	ALEXANDRE DOS R G PASSAES	135	1157	CELSO JOAO DIAS DA SILVA
350	957	ALEXANDRE GONCALVES DA ROCHA	95	1217	CELSO LUIZ DA SILVA
392	823	ALEXANDRE MEYR	12	1358	CESAR ROBERTO DA SILVA REIS
29	1316	ALFREDO DUTRA	290	1000	CHARLES MANN DE TOLEDO
275	1008	ALMIR SILVA RIBEIRO JUNIOR	167	1125	CHRISTIAN ALFRED CARLSEN
79	1249	ALTAIR ANTONIO DE SOUZA	262	1018	CLAUDINEI CESAR BOMSENHOR
346	960	ALTAIR CARLOS FARIA MOREIRA	260	1018	CLAUDIO CORREA DE ALMEIDA
143	1148	ALTAMIR PENHA MORATO	245	1036	CLAUDIO ROBERTO VIGNA
329	978	ALUISIO JOSE LOBO MAIA	23	1330	CLORIVALDO FERNANDES DE ABREU
126	1171	ALVARO DE FARIA MACHADO FILHO	400	716	CRISTIANE RAMOS DA CRUZ
319	992	ANA VITORIA P. ROTHEBARTH	278	1006	DAYAN KUHN DESTÉ
244	1036	ANDRE CARLOS SALZANO MASINI	148	1146	DELMO CASSIO LODI
219	1062	ANDRE LOPES NETTO	94	1217	DENIS MOREIRA LEITE
144	1148	ANDRE LUIS DECHEN	340	971	DIETER HANS BRUNO KOHL
223	1059	ANGEL PORTAL	176	1119	DIONISIO KISS
236	1046	ANTOINE RENE S.ROWIES	30	1314	DIRCEU CLETO JUNIOR
119	1184	ANTONIO CARLOS DE SOUZA BASILE	351	952	DJALMA DOS REIS
177	1114	ANTONIO CARLOS M GIUDICELLI	389	837	DOMINGOS CESARIO M.FERNANDES
9	1381	ANTONIO CARLOS R CIPOLLI	61	1270	DONIZETE ADILSON GOYANO
170	1122	ANTONIO CARLOS RAPOSO	43	1292	DORGIVAL OLAVO GUEDES JUNIOR
214	1063	ANTONIO CARVALHO NUNES JR	296	1000	DUILIO DE SOUZA
310	1000	ANTONIO DE LIMA	321	989	EDILTON FERREIRA DIAS ARAUJO
362	933	ANTONIO FAUSTO SOBRAL	106	1197	EDMIR BARBOSA FERNANDES
182	1110	ANTONIO FELIX DE SANTANA JR	104	1197	EDMUNDO DE LACERDA FILHO
198	1080	ANTONIO FERNANDO M B RUPOLO	274	1010	EDSON SYLVIO GUIMARAES
218	1062	ANTONIO MARIO BATISTA LIMA	16	1351	EDUARDO ALMEIDA DINIZ
372	912	ANTONIO PADUA PINTO NETO	83	1241	EDUARDO LAVIERI MARTINS

186	1101	EDUARDO ZOLENZDEVSKI JAKSTYS	5	1406	JOAO CARLOS DE OLIVEIRA
85	1236	ELCIO CONTE LOFREDO MOURAO	146	1147	JOAO CIRO MOREIRA MUSSI
328	982	ELIZEU MACIEL DA SILVA	124	1177	JOAO DE DEUS CARVALHO
241	1041	EMERSON MICHELIN	97	1215	JOAO EDUARDO P ABRAIMIDES
184	1106	EMILIANO CARLOS B.CASTOR	175	1119	JOAO JOSE ARAUJO MOURA FILHO
24	1328	ENIO GIANNINI	166	1125	JOAO LOPES COELHO
58	1275	ERCIO PEROCO JUNIOR	399	721	JOAO RODOLPHO FILHO
132	1158	ERIC KRIEGER VON BOROWSKI	211	1067	JOAO VICTOR DA SILVA
87	1233	ERMANO SOARES DE SA	312	995	JOAQUIM VIRGOLINO SILVA FILHO
378	902	ESTEVAO ALISSON DE A BRANDAO	349	957	JORGE A MONTEIRO DA SILVA
96	1216	ESTEVAO TAVARES NETO	398	727	JORGE ALBERTO DACAL MENDES
257	1019	EVANDRO MOREIRA NUNES	298	1000	JORGE ALBERTO G. CARVALHO
251	1030	EVERALDO DE ASSIS BORGES	232	1049	JORGE ANDRE PREGUN
27	1320	FABIO BIDART PICCOLI	19	1335	JORGE DE SA CAVALCANTI
243	1037	FABIO DA ROCHA	209	1071	JORGE JERONIMO F.DOS SANTOS
35	1304	FAUSTO MONTEIRO MESQUITA JR	332	977	JORGE LUIZ BERTOLUCI
379	901	FERNANDO A MEDEIROS DO O	330	978	JORGE LUIZ DE MORAES TOURINHO
140	1150	FERNANDO CEZAR POZZA	109	1195	JORGE MIRAGLIA
174	1120	FERNANDO MARTINHO	84	1239	JORGE PEREIRA GONCALVES FILHO
210	1071	FLAVIO ANDRADE SANTIAGO SILVA	52	1285	JOSE ANTONIO S GONCALVES
157	1133	FLAVIO JUAREZ FEJO	369	929	JOSE ANTONIO SANCHEZ
355	946	FRANCISCO ARIVANIO DE MELO	100	1211	JOSE ARNALDO DE BELLO VIEIRA
254	1025	FRANCISCO DE CASTRO SILVA	164	1126	JOSE AUGUSTO DE SOUZA FILHO
63	1269	FRANCISCO JOSE BAENA DE MORAES	151	1141	JOSE AUGUSTO ESTEVES AMARAL
138	1153	FRANCISCO JOSE VAZ PORTO	136	1156	JOSE CARLOS GONCALVES PEREIRA
336	975	FREDERICO LUIZ FUNARI	82	1247	JOSE CARLOS MESQUITA FARIAS
110	1193	GABRIEL PEREIRA DA CUNHA	129	1161	JOSE CELIO COLTRO
354	946	GERARD ALEXANDER WALSAEIE	249	1031	JOSE DOS SANTOS BRASIL LEITE
317	992	GERSON DE SOUZA BAPTISTA	376	907	JOSE FACANHA MAMEDE
20	1335	GILSON LUIS CHRESTANI	208	1071	JOSE GERALDO MARTINS FERREIRA
193	1085	GREGORIO BACIC	25	1326	JOSE GETULIO MARTINS SEGALLA
224	1057	GUSTAVO SARTORI POTTKE	133	1158	JOSE GILBERTO MEIRELES
316	992	HAROLDO DE BARROS SALLES	17	1345	JOSE JOAQUIM DE AMORIM NETO
185	1103	HEDERY VIDIGAL	162	1127	JOSE KENJI NISHIYAMA
344	968	HELICIO EZEQUIEL L.RIGOLOM	295	1000	JOSE MARINHO ALVES FILHO
169	1123	HELICIO TADEU NERY DE CASTRO	239	1044	JOSE RAIMUNDO PEREIRA GOMES
309	1000	HELDER GIRA O BARRETO	38	1299	JOSE REITOR RIZZARDI
303	1000	HELDER OCTAVIO RODRIGUES BORGE	152	1141	JOSE RIBAMAR DA COSTA ASSUNCAO
359	940	HELIO DA SILVA ARAUJO	118	1185	JOSE RIBAMAR DE SOUZA NEVES
134	1157	HELOISA STANGE AMORIM	127	1165	JOSE ROBERTO MORA U
264	1017	HERACLIDES ABREU LOPES	381	891	JOSE ROBERTO TONETTI
325	983	HERMAN CLAUDIUS V. RIEMSDIJK	267	1013	JOSE ROMAIN T. COSTA SILVA
252	1027	HILTON MOREIRA NUNES FILHO	259	1018	JOSE SEVERINO DE MAGALHAES
179	1113	IRAJA LEONARDO DA FONSECA	200	1077	JOSE SFIRRI
213	1064	IRINEU VIEIRA DA PAIXAO	357	943	JUAREZ FERNANDES MAGALHAES
64	1265	ITALO GERMANO BRASIL TRAVI	334	976	JUAREZ IORIO CASTELLAR
131	1159	IVAN MARQUES DA SILVA	75	1256	JUAREZ LEAL DE SOUZA
103	1200	I/O IAHN	383	885	JUAREZ RODRIGUES BELEM JR
171	1122	JAIDER FRANCISCO ALBERGARIA	256	1019	JULIO CESAR ALBERTO MOORE
323	987	JAIME CERQUEIRA DE OLIVEIRA	306	1000	KASSIO RODRIGO BARBOSA
201	1077	JAIME LUIS HENKES	261	1018	KURT HEGER
204	1075	JAIR PAES DE LIRA	69	1263	LAIR VALIO ALVES
108	1195	JALDEMAR RODRIGUES DE SOUZA	320	989	LEONARDO GUEDES DE MAGALHAES
32	1310	JAMES JENSEN	337	974	LETEBALDO PIMENTEL DA SILVA
394	817	JANDIR GOYHENEIX MADUREIRA	191	1088	LUGI ARMANDO PAOLO VERCESI
338	973	JESSICA MARIA FERNANDES	1	1440	LUIS ALMIRON
53	1285	JOAO ALBERTO CORREIA DA SILVA	159	1132	LUIS MOLIST VILANOVA
289	1001	JOAO APARECIDO DE CAMARGO	56	1278	LUIZ ANGELO MARQUES NORONHA
367	930	JOAO BAPTISTA DE CARVALHO	195	1082	LUIZ BARBOSA SINEIRO
187	1100	JOAO CARLOS ABREU SANTOS	7	1383	LUIZ CLAUDIO GUIMARAES

80	1249	LUIZ DE MAGALHAES CARVALHO	221	1060	OTAVIO ANTONIO DE ARAUJO
98	1214	LUIZ DO PRADO	322	988	PAUL ANDERSON TONON
395	815	LUIZ FERNANDO DO CARMO	380	895	PAULO ADRIANO MATOZO
120	1181	LUIZ FRANCISCO SILVA BARBOSA	123	1178	PAULO AFONSO BORBA ROLIM
173	1120	LUIZ GERALDO B MIRANDA LEAO	93	1218	PAULO ALBERTO BUCHELE LINO
326	982	LUIZ GONZAGA RAMALHO	153	1138	PAULO AMILCAR GOENEZ BRIAO
242	1038	LUIZ MAZZAROLO NETO	196	1081	PAULO BECHARA DUTRA
125	1171	LUIZ ROBERTO G COSTA JUNIOR	181	1110	PAULO CAETANO BRACCO
192	1088	MARCELO BRUNO RODRIGUES	368	929	PAULO CESAR SILVEIRA FERREIRA
314	994	MARCELO CLAUDIO FAUSTO MAIA	8	1381	PAULO CEZAR OLIVEIRA TORTORA
240	1041	MARCELO GARCIA DE CARVALHO	3	1429	PAULO EDISON TERRES CHACON
272	1011	MARCELO GUSMAO ARNOSTI	57	1276	PAULO FALCONI
347	960	MARCELO MOURA DE SOUZA	188	1100	PAULO FERRAZ AY ROSA
268	1013	MARCIAL SCHMIDT	139	1150	PAULO FRANCISCO NUNES
145	1148	MARCIO ANTONIO ALMEIDA	375	909	PAULO GONCALVES GUIMARAES
15	1352	MARCIO BARBOSA DE OLIVEIRA	273	1011	PAULO J.MACHADO FONSECA
161	1127	MARCIO DANIEL DE B. ACCIOLY	304	1000	PAULO JOSE DE MORAES E SILVA
147	1147	MARCIO TOSTA GONCALVES	202	1076	PAULO KLINGER MONTEIRO
112	1192	MARCO ANTONIO SALLES DE BARROS	160	1127	PAULO MAYNARD RANGEL
70	1263	MARCO AURELIO FERREIRA MAIA	215	1063	PAULO RIBEIRO RAMOS
305	1000	MARCO AURELIO LYRIO REISI	180	1111	PAULO ROBERTO BRAGAGNOLLO
222	1059	MARCO AURELIO OLIVEIRA GALVAO	203	1075	PAULO ROBERTO FERREIRA BRITO
205	1074	MARCO DE CASTRO COUTINHO	276	1007	PAULO ROBERTO MENDONCA
49	1287	MARCO POLO RIOS SIMOES	130	1161	PAULO ROBERTO P.FONSECA
284	1003	MARCO TULIO DE CASTRO	76	1255	PAULO ROBERTO T MARCZYKOSKI
65	1265	MARCOS ANTONIO DOS SANTOS	11	1361	PAULO RUBIO LEITE BASTOS
391	830	MARCOS ANTONIO FERREIRA BUENO	225	1056	PAULO SERGIO E SILVA
390	833	MARCOS ANTONIO NATAL GOMES	45	1290	PAULO SERGIO PENNA
356	944	MARCOS NOGUEIRA DA GAMA	333	977	PAULO THIAGO W. SANTA
163	1127	MARCOS SALLES NAVARRO	227	1053	PEDRO ANTONIO CARLINI P SOUZA
99	1213	MARCUS ANTONIO ROLIM SILVA	386	872	PEDRO DE LIMA NETO
307	1000	MARILIA RAEDER AUAR OLIVEIRA	154	1137	PEDRO LUIZ DE O COSTA NETO
279	1006	MARIO ALEXANDRE C.NORMANDO	183	1108	PEDRO RIBEIRO DO NASCIMENTO
107	1196	MARIO FAINI	292	1000	PEDRO SOARES DA SILVA
77	1251	MARIO ROGERIO IWAKURA	283	1004	PORTINARI GABRIEL SANTOS
44	1291	MARIO SERGIO SOUZA GUIMARAES	238	1044	RAFAEL ANTONIO CHEDID
370	925	MARIO SOARES	293	1000	RAFAEL DUA ILIBE LEITAO
235	1048	MARIO VALENTIM DOS SANTOS JR	86	1236	RAIMUNDO ROOSEVELT R COELHO
371	921	MARIUS ROMBOUT F VAN RIEMSDIJK	40	1295	RAMIRO DA COSTA ALMEIDA
384	880	MARIVALDO REIS S ISABEL	74	1258	REGINALDO DE CASTRO CERQUEIRA
294	1000	MARLLON MARQUES COTRIM	137	1156	REGINALDO DE CASTRO CERQUEIRA
220	1062	MATHEUS BACILA DE MESQUITA	360	936	REINALDO PEDREIRA C DA SILVA
113	1191	MAURO SANTIAGO DE ABREU	13	1358	REYNALDO AUGUSTO F ALVARENGA
231	1049	METRY BACILA	397	748	RICARDO DE BIASI RIBEIRO
59	1273	MILTON GONCALVES SANCHEZ	34	1309	RICARDO ERNESTO RAIN
60	1273	MILTON WEYRICH	277	1006	RICARDO RIZZO CORREA GALVAO
156	1133	MURILO MARTHA AIELLO	168	1124	RICARDO WILSON SALVI
228	1053	NAJILA MEDEIROS BEZERRA	72	1258	RICHARD MITSUO FUZISHAWA
280	1005	NARDO ASSUNCAO DA CUNHA	353	951	RIVAIR GONCALVES MIRANDA
22	1331	NATALINO CONSTANCIO FERREIRA	105	1197	ROBERTO BENTES MONTEIRO
281	1005	NELSON BERTOLUCCI	263	1018	ROBERTO DANTAS
287	1002	NELSON LOPES	364	932	ROBERTO DE MENDONCA LOTUFO
318	992	NELSON RUMAYOR NUNES	128	1163	ROBERTO GONCALO DA SILVA
14	1353	NEVIO JOAO	149	1145	ROBERTO JOAO EISSLER
341	970	NICOLAS KITIRO HATORI	358	943	ROBERTO JOSE M.SONDERMANN
90	1225	NICOLAU MORIHAMA	393	822	ROBERTO PONTES DO O
71	1262	ODILO BLANCO LIZARZABURU	265	1016	ROBERVAN FABRICIO L DA SILVA
10	1367	ORNELIO DE SOUZA	343	969	ROBSON BORGES BARBOSA
246	1035	OSIAS BARROS DA SILVA	382	891	RODNEY RICARDO JOAQUIM
207	1071	OSVALDO MAKOTO YASUDA	285	1003	RODRIGO SOARES RODRIGUES

55	1280	RODRIGO VELOSO FARGNOLI	47	1288	UBIRAJARA MARTINS MESQUITA
150	1144	ROGERIO EINLOFT DO AMARAL	102	1203	UILDE ENICO MONTEIRO
51	1287	ROLF DIETER BUCKMANN	190	1090	VALDIR TAVARES DOURADO
50	1287	ROMEU EDGAR MUNDSTOCK	206	1073	VALDIVINO CARLOS FRIACA
36	1304	RONALDO TEIXEIRA CARDOSO	377	903	VALMARI MATOS
253	1027	ROSICLER SIMOES	266	1014	VALTER TAKUO YOSHIDA
26	1324	RUY CASTRO MONTEIRO DA SILVA	78	1250	VANILDO JOAO KAUPERT
81	1247	SALVADOR HOMCE DE CRESCER	212	1067	VERANO ARAUJO DA CUNHA
172	1121	SALVADOR MANGINI FILHO	142	1148	VICENTE DE PAULA A DE BRITO
385	876	SEBASTIAO BATISTA DA COSTA	387	863	VICENTE DE PAULO MENDES DINIZ
258	1019	SERGIO BOFFA	68	1265	VICENTE MAJO DA MAIA
361	934	SERGIO CAVALCANTE RODRIGUES	363	933	VICTOR LORETO
189	1097	SERGIO GONCALVES BARBOSA	91	1220	VIDAL SILVA JUNIOR
339	972	SERGIO LUIS BADOLATI RODRIGUES	352	951	VINICIUS JOAO GOMES PINTO
73	1258	SERGIO LUIZ DE SOUZA	233	1049	WAGNER BOTINHA L. VASCONCELOS
37	1302	SERGIO MOREIRA FERREIRA DIAS	155	1136	WAGNER DE MELO FRANCO SILVA
114	1188	SERGIO MURILO DE A PEREIRA	197	1081	WAGNER DE PAULA CARVALHO
396	799	SERGIO RICARDO DA SILVA COELHO	216	1063	WAGNER FERRARO DA COSTA
18	1342	SERGIO ROBERTO ALVES FARIAS	271	1011	WAGNER KERN VELASQUES
199	1080	SERGIO RODRIGO PEGADO	141	1148	WALFRIDO MOREIRA CARVALHO JR
247	1034	SERGIO VIEIRA MILWARD AZEVEDO	299	1000	WALTER CAMPOS CRUZ
88	1230	SERGIO VLADIMIRO GUIMARAES	302	1000	WALTER FIGUEROA
300	1000	SONIA MARIA O. ARAUJO	92	1219	WALTER LUIZ BACCARINI
31	1313	TELMO SEBASTIAO BUENO	374	910	WARLEY PEREIRA DE OLIVEIRA
308	1000	THIAGO DAROSS STEFANELLO	33	1309	WARNER BRUCE KOVER
311	996	TIBOR RABOCZKAY	345	963	WELTON LUIZ ALVES
116	1186	TOMAZ DE AQUINO PETRAGLIA	291	1000	YOKO ONISHI
62	1269	TORBEN ERIK CARLSEN	4	1418	ZELIO BERNARDINO
366	930	TORQUATO DE GODOY	66	1265	ZENO ANTONIO BECKER FILHO
388	859	UBIRAJARA DE OLIVEIRA BARROSO	229	1051	ZEOMAX BEZERRA

INFORMAÇÕES

O Sócio Inativo **Cássio Luna Freire**, em mensagem ao CXEB coloca as seguintes situações:

“1 - Em 1980, os Correios lançaram um selo homenageando o xadrez postal, no valor de Cr\$ 5,00 ou Cz\$, já não me lembro. Eu tenho esse selo e peço-lhes que anunciem para algum enxadrista-filatelista que tenha interesse em adquiri-lo.

2 - Estou interessado em adquirir um mural de xadrez e no meu tempo de associado havia companheiros que os vendiam. Gostaria de manter contatos com eles para obter detalhes a respeito.”

Caso se interessem por um dos dois assuntos, entrem em contato com o Cássio por um dos seguintes endereços de e-mail: freilucas@itelefonica.com.br ou freiluna@ig.com.br “

ANUNCIE SEU PRODUTO OU SERVIÇO NA RBXP

1 página - R\$ 150,00 1/2 página - R\$ 90,00 1/3 página - R\$ 60,00

Desconto de 10 %, para publicação em 03 edições consecutivas

SOLUÇÕES

(Pág.13)

1) Fonte: Philipp Klett (1833 – 1910)

1.De7!

2) Vladimir Sheitonosko, Smena 1994, 2º prêmio

1. Df6! Se g1 (D) 2. Tf1 Rg2 3. Df3#

Se g1 (C) 2. Tg4 ... 3. Df3#

3) Isaac Kavnatsky e Fedor Kasputin, 1993. Álbum da FIDE

1. Bf3! (Zugzwang)

Ba2 2. Da1

Bb3 2. Db2

Bc4 2. Dc3

Bd5 2. De5

Be6 2. Df6

Bf7 2. Dg7

Bh7 2. De5

Este problema faz lembrar outro famoso, de Sam Loyd, chamado “a caça amorosa”, já apresentado aqui.

4) Alberto Mari, L'Italia Scacchistica, 1917

1. Bb1! Rxb1 2. Dh7+ Ra1 3. Dg7 Rb1 4. Dg6+ Ra1 5. Df6 Rb1 6. Df5+ Ra1
7. De5 Rb1 8. De4+ Ra1 9. Dd4 Rb1 10. Dd1#

5) C. J. A. Jones

1. Cf7 Bh7 2. Rd5 Bf5 3. Ce5 Be6#

1. Cd6 Tb5 2. Rf6 Te5 3. Cf5 Te6#

6) M Schwalbach, Feenschach, 1977, 5º prêmio

1. Rg1 Dxh7 2. Bb2+ Rf4 3. Ce6+ Re3 4. Tb3+ Dd3 5. Tc3 Dxc3 6. Bc1+ Dd2
7. Rf1 Dxc1#

SOLUÇÕES

(Pág.40)

I – Kierner-Daudvardis, Riga 1976

1.♖b1! ♕xa5 2.♜xg6! ♜xg6 [2...hxg6 3.♖g3 ♜d8 4.♖xg6+] 3.♖g3 ♜xg3 4.hxg3 ♕xc3 5.♜g5+ ♜h8 6.♜e3!+-

II – Bilenko – Pitchugin, URSS 1973

1.♕xf7+ ♜xf7 2.♜e6+ ♜f8 3.♖f1!+-

III – Adorjan – Velimirovic, 1976

1.♜d4! ♜d3+ 2.♖xd3 ♜xd3 3.♜xe6 ♜h8 4.♕d4 ♜h7 5.♜f8+ ♜h8 [5...♕xf8 6.♕g8+! ♜xg8 7.♜xf8+-] 6.♜xg6+ ♜h7 7.♕g8+ ♜xg8 [7...♜xg6 8.♜f5+ ♜h6 9.♜h7#] 8.♜e7+ ♜h8 9.♜f8+ ♜h7 10.♜f5+ ♜h8 11.♜xh5#

IV – Csom – Anderson, Biel 1976

1.♜xc5!+- [1.a3 h6=] 1...♜xc5 [1...♜f8 2.♜a5 ♜b6 3.♜xb6 axb6 4.♜b7 ♜d7 5.a4 ♜f8 6.b4 ♜e7 7.c5 bxc5 8.♜xc5+-] 2.♜xd7 g6 3.♜b5 ♜c7 4.b4 ♜f8 5.c5 ♜e7 6.c6 ♜d8 7.♜c5! ♜e8 8.f4 f6 9.♜g2+-

V – Karanov – Duseev, URSS 1976

1.♕xd4 cxd4 2.♜f6+ ♖f7 [2...gxf6 3.♖g8+ ♜f7 4.f5+-; 2...♜e8 3.♜xd4+-] 3.♜xd4 ♖xf4 4.♖xg7 ♖xg7 5.♖xg7 ♜xg7 6.♜xd6+ ♜g8 7.♜xf4 ♜a1+ 8.♜g2 ♜b2+ 9.♜h3 ♜xb3+ 10.♜g3+-

VI – N. Tarasov

1.♕d8+! ♜g6! [1...♜f5 2.♜xg7] 2.♜d5 a2 3.♕f6!! gxf6 4.♜e7#

Página do CXEB na Internet: <http://www.cxeb.org.br>

E-mail: contato@cxeb.org.br

Sala do CXEB: <http://www.interajedrez.com/CXEB/sp.htm>

E-mail da RBXP: revista@cxeb.rg.br

PONTE NOVA E O JOGO DE XADREZ



(SITE: www.pontenet.com.br)

Foto: Jogadores em primeiro plano: Mário Sérgio S. Guimarães (direita) um grande entusiasta do esporte e craque de Ponte Nova (MG) na peleja com o Alexandro Hudson, ambos sócios do CXEB.

Quem passa pelo Shopping Calçadão, nos finais de semana, pode se deparar com jogadores de xadrez em plena atividade.

Segundo um desses aficionados jogadores, o Jovem Alex Hudson, jogar xadrez é uma pratica saudável que desenvolve o raciocínio e amplia o círculo de amizades. Seu objetivo, jogando em ambiente público, é justamente despertar para a nossa sociedade a importância do xadrez.

É um jogo de estratégia, um esporte intelectual. Não um simples jogo de Memorização, criatividade, concentração, disciplina, determinação, objetividade, paciência, pensamento lógico, habilidade de raciocínio e outras habilidades, como por exemplo, estabelecer metas, montar estratégias, lidar com adversidades, aprender com os (próprios) erros, tomar decisões, resolver problemas, espírito esportivo, etc.

Um conhecido mestre do xadrez, Viktor Kortchnoi, fez uma afirmação muito positiva sobre as vantagens do aprendizado do xadrez para as crianças:

“O jogo desenvolve a perseverança, aumenta a capacidade de concentração, estimula o pensamento lógico e ensina a objetividade. Nas escolas onde o xadrez foi incluído no currículo, o aprendizado subiu de nível.”

O Alexandro e o Mário Sérgio possuem um site sobre xadrez chamado “Xadrez em Ponte Nova”. Podem conferir o excelente trabalho no link:

<http://br.geocities.com/xadrezpontenova/>

As partidas e artigos candidatas a publicação na RBXP, devem ser enviadas ao editor: Jorge André Pregun (Av. Benedito C. Andrade,1007 - Ap. 42 – Bloco 2 – J undiaí – SP 13212-070) E-mail: revista@cxeb.org.br

GM Gilberto Milos e GM Rafael Leitão conquistaram as vagas classificatórias para o Fide World Cup

Os Grandes Mestres Brasileiros **Gilberto Milos** e **Rafael Leitão** conquistaram as vagas para o **Copa do Mundo da Fide** (que será disputada de 23 de novembro a 16 de dezembro em Khanty-Mansyisk na Rússia) que estavam em jogo no Torneio Zonal 2.4 disputado no **Clube de Xadrez São Paulo** entre os dias 16 e 22 de junho. Milos foi o campeão do torneio com 6 pontos em oito rodadas, favorecido pelo sistema de desempate com **Rafael Leitão**, que conquistou o mesmo número de pontos. Em terceiro lugar ficou o **GM Giovanni Vescovi**, com 5½ pontos, vindo a seguir o **MI Everaldo Matsuura** com 5 pontos. **O GM Jaime Sunye** chegou em quinto lugar com 4 pontos, vindo a seguir o **GM Alexandr Fier** com 3½ pontos, o MI peruano **Miguel Nina**, o **primeiro GM boliviano Oswaldo Zambrana** (irreconhecível, jogou um mau torneio, o que por certo ocorre com todos os grandes jogadores) e o **MI Krikor Mekhitarian** (convidado a participar do Zonal devido a desistência de outro jogador a menos de 24 horas do início do torneio), com 2 pontos em oito rodadas.

A arbitragem do **Zonal Absoluto 2.4 da Fide** esteve a cargo da **Al Joara Chaves**, que foi auxiliada pelo **AN Eduardo Passos Pereira** (responsável também pelo trabalho de divulgação das partidas pela internet). Foi distribuída a premiação total de **US\$5.100,00**, com **US\$1.500,00** para o campeão e prêmios em dinheiro até o sexto colocado. O patrocínio foi do **Banco Itaú**.

(1) Sunye Neto, Jaime (2486) – Matsuura, Everaldo (2502) [A29]

Zonal 2.4 Sao Paulo (1), 16.06.2007

1.c4 e5 2.g3 ♘f6 3.♙g2 d5 4.cxd5
♜xd5 5.♜c3 ♜b6 6.♜f3 ♜c6 7.0-0 ♙e7
8.a3 0-0 9.d3 ♙e6 10.♙e3 f6 11.d4
exd4 12.♜xd4 ♜xd4 13.♙xd4 c6 14.b4
♞c7 15.♞c2 ♜c4 16.♜e4 b6 17.♞fc1 a5
18.bxa5 ♞xa5 19.a4 ♞d8 20.e3 c5
21.♙c3 ♞a7 22.♙f1 ♜e5 23.♙xe5 ♞xe5
24.♙c4 ♙xc4 25.♞xc4+ ♞d5 26.♜d2
♙f8 27.♞xd5 ♞xd5 28.♜c4 ♙d8
29.♞cb1 ♞a6 30.♞b3 h5 31.h4 ♙e7
32.♙f1 ½-½

(2) Fier, Alexandr (2499) – Nina, Miguel Angel (2312) [D00]

Zonal 2.4 Sao Paulo (1), 17.06.2007

1.d4 d5 2.♙g5 ♜f6 3.♙xf6 gxf6 4.♜c3
f5 5.e3 e6 6.♜ge2 c5 7.♜f4 ♜c6 8.♙b5
a6 9.♙xc6+ bxc6 10.0-0 ♞g8 11.♜d3
cxd4 12.exd4 ♞h4 13.f4 ♙d6 14.♞d2
a5 15.♞f3 ♙a6 16.♙h1 ♙xd3 17.♞xd3
♞g4 18.♞af1 ♞h6 19.♜e2 ♙e7 20.♞h3
♞g6 21.♞g3 ♞xg3 22.♜xg3 ♞g8 23.b3
♞b8 24.♞e3 ♙d7 25.a4 ♞b4 26.♜e2
♞c8 27.♞d1 c5 28.dxc5 ♙xc5 29.♞d3
♙e7 30.c4 ♞d8 31.h3 ♞d6 32.♜d4
♙xd4 33.♞xd4 ♞xb3 34.♞a7+ ♙f6
35.♞d4+ ♙e7 36.♞a7+ ♙f6 37.♞d4+
♙e7 38.♞a7+ ½-½

(3) Milos,Gilberto (2579) – Vescovi,Giovanni (2609) [E15]

Zonal 2.4 Sao Paulo (1), 16.06.2007

1.d4 ♘f6 2.♘f3 e6 3.c4 b6 4.g3 ♕a6
5.♘bd2 ♕b4 6.♖c2 0-0 7.♕g2 c5 8.dxc5
♕xc5 9.0-0 d5 10.cxd5 ♘xd5 11.♘e4
♘d7 12.♘xc5 ♘xc5 13.♘g5 g6 14.♖d2
♖f6 15.♘e4 ♘xe4 16.♕xe4 ♖ac8
17.♕f3 ♖e5 18.♖d1 ♖fd8 19.♖g5 ♖xg5
20.♕xg5 f6 21.♕xd5 ♖xd5 22.♖xd5 exd5
23.♕xf6 ♕xe2 ½-½

(4) Cordova,Emilio (2507) – Mekhitarian,Krikor Sevag (2416) [A00]

Zonal 2.4 Sao Paulo (1), 16.06.2007

0-1

(5) Leitao,Rafael (2603) – Zambrana,Oswaldo (2512) [D35]

Zonal 2.4 Sao Paulo (1), 16.06.2007

1.d4 d5 2.c4 e6 3.♘c3 ♘f6 4.cxd5
exd5 5.♕g5 ♕e7 6.e3 0-0 7.♕d3 c6
8.♖c2 h6 9.♕h4 ♘h5 10.♕xe7 ♖xe7
11.♘ge2 b6 12.h3 ♖e8 13.0-0-0 ♘a6
14.a3 b5 15.♘a2 ♕d7 16.♖b1 ♘f6
17.♘ec3 ♖eb8 18.♖d2 ♘c7 19.e4 a5
20.e5 ♘h5 21.♘e2 b4 22.g4 b3 23.♖c1
bxa2+ 24.♖xa2 ♘e6 25.gxh5 c5 26.♕f5
♕b5 27.♕xe6 ♖xe6 28.f4 ♕xe2 29.♖xe2
cxd4 30.♖d2 d3 31.♖g2 ♖f5 32.♖hg1
♖h8 33.♖xg7 ♖c8 34.♖7g3 ♖g8 35.♖g2
♖gd8 36.♖xd3 ♖g8 37.♖g3 ♖gd8 38.♖g7
d4 39.♖c6 1-0

(6) Matsuura,Everaldo (2502) – Mekhitarian,Krikor Sevag (2416) [B67]

Zonal 2.4 Sao Paulo (2), 17.06.2007

1.e4 c5 2.♘f3 d6 3.d4 cxd4 4.♘xd4
♘f6 5.♘c3 ♘c6 6.♕g5 e6 7.♖d2 a6 8.0-0
♕d7 9.f3 ♕e7 10.♕e3 b5 11.g4 h6
12.h4 ♘xd4 13.♖xd4 ♖b8 14.♕h3 b4
15.♘e2 e5 16.♖d2 ♖a5 17.♖b1 ♕e6
18.♘c1 ♘d7 19.g5 h5 20.g6 ♘f6
21.♖dg1 ♖g8 22.♖g5 ♖c7 23.♖g2 ♖f8
24.♖g1 ♕xh3 25.♖xh3 ♖c8 26.♖g2 fxg6
27.♖xg6 ♘e8 28.♘d3 a5 29.f4 ♕f6
30.fxe5 dxe5 31.♕c5+ ♖xc5 32.♘xc5
♖xc5 33.♖d1 ♖e7 34.♖f2 ♖c7 35.♖b6
♖f7 36.♖g2 ♖e7 37.♖xa5 ♘c7 38.♖xb4
♘e6 39.♖h2 ♖c8 40.♖d6 ♘f4 41.♖b3+
♖g6 42.a4 ♖h7 43.a5 ♖a7 44.♖b6
♖ca8 45.a6 ♕d8 46.♖b5 ♕c7 47.♖c6
♖d8 48.b4 ♖d4 49.♖c5 ♕b8 50.♖b6
♖a8 51.♖b7 ♕a7 52.♖xa8 ♖xb4+
53.♖a2 1-0

(7) Zambrana,Oswaldo (2512) – Cordova,Emilio (2507) [B00]

Zonal 2.4 Sao Paulo (2), 17.06.2007

1.e4 1-0

(8) Vescovi,Giovanni (2609) – Leitao,Rafael (2603) [A56]

Zonal 2.4 Sao Paulo (2), 17.06.2007

1.d4 ♘f6 2.c4 c5 3.d5 d6 4.♘c3 g6
5.e4 ♕g7 6.♕e2 0-0 7.h4 b5 8.cxb5 a6
9.b6 ♖xb6 10.♘h3 h5 11.♘g5 ♘bd7
12.0-0 ♘e5 13.♘a4 ♖c7 14.♕f4 ♘h7
15.♖c1 ♘xg5 16.hxg5 ♖b8 17.♕d2 a5
18.b3 ♕d7 19.♖c2 ♖a7 20.♖c1 ♖fc8
21.♖a3 ♕g4 22.♕xg4 hxg4 23.♘b2 g3
24.♘c4 ♘g4 25.♕e3 gxf2+ 26.♕xf2
♘xf2 27.♖xf2 ♖d7 28.♖g3 e6 29.♖cf2
♖f8 30.♖xa5 exd5 31.exd5 ♖b4 32.♖a3
♖xc4 33.bxc4 ♕e5+ 34.♖f3 ♖f5+
35.♖e2 ♖c2+ 36.♖f3 ♖f5+ 37.♖e2
♖c2+ 38.♖f3 ½-½

(9) Nina,Miguel Angel (2312) – Milos,Gilberto (2579) [D77]

Zonal 2.4 Sao Paulo (2), 17.06.2007

1.d4 ♘f6 2.♘f3 g6 3.g3 ♕g7 4.♕g2 0-0 5.0-0 d5 6.c4 dxc4 7.♘bd2 ♕e6 8.e4 c6 9.♖e2 b5 10.a4 ♖b6 11.h3 ♘a6 12.♘g5 ♘c7 13.axb5 cxb5 14.♘df3 ♕c8 15.h4 h6 16.♘h3 ♕g4 17.d5 ♘d7 18.♕e3 ♖f6 19.♕f4 ♖fc8 20.♖ab1 e5 21.♕d2 ♕f8 22.♖e3 ♕c5 23.♖xh6 ♕xf3 24.♕xf3 ♖xf3 0-1

(10) Sunye Neto,Jaime (2486) – Fier,Alexandr (2499) [A13]

Zonal 2.4 Sao Paulo (2), 17.06.2007

1.c4 ♘f6 2.♘f3 e6 3.g3 d5 4.♕g2 dxc4 5.♖a4+ c6 6.♖xc4 b5 7.♖c2 ♕b7 8.a4 a6 9.d4 ♘bd7 10.0-0 ♖c8 11.♕g5 c5 12.axb5 axb5 13.dxc5 ♖xc5 14.♖b3 ♕d5 15.♖d1 b4 16.♘bd2 ♕e7 17.e4 ♘xe4 18.♕xe7 ♖xe7 19.♘xe4 ♕xe4 20.♖d4 ♘f6 21.♖fe1 ♕d5 22.♖xb4 ½-½

(11) Fier,Alexandr (2499) – Matsuura,Everaldo (2502) [A16]

Zonal 2.4 Sao Paulo (3), 17.06.2007

1.c4 ♘f6 2.♘c3 d5 3.d4 dxc4 4.e4 e5 5.d5 ♕c5 6.♕xc4 ♘g4 7.♘h3 h6 8.♖e2 0-0 9.♕d2 c6 10.0-0-0 cxd5 11.♘xd5 ♘c6 12.f3 ♘d4 13.♖d3 ♘f6 14.♕c3 b5 15.♕xb5 ♘xd5 16.exd5 ♕f5 17.♖f1 ♘xb5 18.♖xb5 ♕e3+ 19.♖d2 ♕xd2+ 20.♔xd2 ♖b8 21.♖c5 ♖c8 22.♖xa7 ♖xd5+ 23.♔e2 e4 24.♘f4 exf3+ 25.♔f2 ♖e4 26.♖e3 fxg2 27.♘xg2 ♖c2+ 28.♔g3 ♖c4 29.h3 ♖e4 30.♖f3 ♕g6 31.♖d1 ♖fe8 32.♖d2 ♖b1 33.b4

♖4e6 34.♖f2 ♖c1 35.♔h2 ♖c8 36.♕d2 ♖c7+ 37.♕f4 ♖c4 38.♕d2 ♖a6 39.a3 ♕e4 40.♖h5 ♖xa3 41.♘e3 ♖e6 42.♘g4 ♖a1 43.♖b5 ♖h1+ 44.♔g3 ♖d6+ 45.♖e5 ♖d3+ 46.♕e3 ♖g1+ 47.♔h2 ♖xg4 48.♕xh6 ♖g6 49.♕g5 ♖d6 0-1

(12) Milos,Gilberto (2579) – Sunye Neto,Jaime (2486) [E10]

Zonal 2.4 Sao Paulo (3), 17.06.2007

1.d4 ♘f6 2.c4 e6 3.♘f3 b6 4.g3 ♕a6 5.♘bd2 ♕b4 6.♖c2 c5 7.♕g2 ♘c6 8.dxc5 ♕xc5 9.0-0 0-0 10.a3 ♕b7 11.b4 ♕e7 12.♕b2 ♖c8 13.♖ad1 d5 14.♖b1 a5 15.cxd5 ♘xd5 16.e4 ♘f6 17.♘c4 ♖c7 18.e5 ♘d5 19.b5 ♘b8 20.♘d6 ♕xd6 21.exd6 ♖xd6 22.♘g5 f5 23.♖fe1 ♖fe8 24.♖xe6 1-0

(13) Leitao,Rafael (2603) – Nina,Miguel Angel (2312) [A40]

Zonal 2.4 Sao Paulo (3), 17.06.2007

1.d4 d5 2.c4 e6 3.♘c3 ♘f6 4.cxd5 exd5 5.♕g5 ♕e7 6.e3 0-0 7.♕d3 ♘bd7 8.♘ge2 ♖e8 9.♖c2 ♘f8 10.0-0 c6 11.f3 g6 12.♖ad1 ♘h5 13.♕xe7 ♖xe7 14.e4 ♕e6 15.♖d2 ♖e8 16.e5 f5 17.b4 a6 18.♘a4 ♘d7 19.♘c5 ♘xc5 20.bxc5 ♖c7 21.♖b1 ♖e7 22.♖b6 ♖f8 23.♘c1 ♕c8 24.♘b3 ♘g7 25.♘a5 ♘e6 26.♕xa6 bxa6 27.♖xc6 ♖d7 28.♖b1 g5 29.♖d6 ♖a4 30.♖xd5 f4 31.♖d6 g4 32.♘c6 ♖g7 33.♖b4 ♖a3 34.♖b3 ♖a4 35.fxg4 ♘g5 36.♖b4 ♖a3 37.♖b3 ♖a4 38.♖f6 ♖e8 39.♖b4 ♖a3 40.♖b3 ♖a4 41.♖b4 ♖a3 42.♖xf4 ♕b7 43.♖b3 ♖a4 44.d5 ♘e4 45.♖c2 ♕xc6 46.♖xe4 ♖a5 47.dxc6 ♖d8 48.h3 ♔h8 49.e6 1-0

(14) Mekhitarian,Krikor Sevag (2416) – Zambrana,Oswaldo (2512) [B80]

Zonal 2.4 Sao Paulo (3), 17.06.2007

1.e4 c5 2.♘f3 d6 3.d4 cxd4 4.♗xd4 ♗f6 5.♗c3 a6 6.♕e3 e6 7.f3 b5 8.♞d2 b4 9.♗a4 ♗bd7 10.c4 bxc3 11.♗xc3 ♕b7 12.♕e2 ♕e7 13.0-0 0-0 14.♞fc1 ♞b8 15.b4 ♗e5 16.♞ab1 ♞c8 17.♗b3 d5 18.exd5 ♗xd5 19.♗xd5 ♞xc1+ 20.♞xc1 ♕xd5 21.♗c5 ♕d6 22.♗xa6 ♞d8 23.f4 ♗g4 24.a4 ♗xe3 25.♞xe3 ♞f6 26.g3 g5 27.♞c3 ♞f5 28.♞d3 ♞f6 29.♞c3 ♞h6 30.♕f3 ♞xa6 31.♞c8+ ♕f8 32.♞xa6 ♕xf3 33.♞c8 ♞h3 34.♞xf8+ ♗xf8 35.♞c8+ ♗e7 36.♞c7+ ♗e8 37.♞c8+ ♗e7 38.♞c7+ ½-½

(15) Matsuura,Everaldo (2502) – Zambrana,Oswaldo (2512) [B84]

Zonal 2.4 Sao Paulo (4), 18.06.2007

1.e4 c5 2.♗f3 d6 3.d4 cxd4 4.♗xd4 ♗f6 5.♗c3 a6 6.♕e3 e6 7.♕e2 b5 8.♕f3 e5 9.♗f5 g6 10.g4 ♕b7 11.♗g3 ♗c6 12.g5 ♗d7 13.♕g4 ♗b6 14.♕xb6 ♞xb6 15.♗d5 ♞a5+ 16.c3 ♕g7 17.h4 h6 18.h5 ♞d8 19.hxg6 fxg6 20.♗h5 0-0 21.♕e6+ ♗h7 22.♗hf6+ ♕xf6 23.gxf6 ♞xf6 24.♗xf6+ ♞xf6 25.♞xd6 ♞f4 26.♕d5 ♞d8 27.♞c7+ ♗h8 28.♕xc6 ♞d2+ 29.♗f1 ♞f8 30.♞xe5+ ♗h7 31.♞c7+ ♗h8 32.♞h2 ♞xb2 33.♞xh6+ 1-0

(16) Vescovi,Giovanni (2609) – Mekhitarian,Krikor Sevag (2416) [E13]

Zonal 2.4 Sao Paulo (4), 18.06.2007

1.d4 ♗f6 2.♗f3 e6 3.c4 b6 4.♗c3 ♕b4 5.♕g5 ♕b7 6.e3 h6 7. ♕h4 g5 8.♕g3

♗e4 9.♞c2 f5 10.♕d3 ♕xc3+ 11.bxc3 d6 12.d5 ♗d7 13.dxe6 ♗dc5 14.♗d4 ♞f6 15.f3 ♗xd3+ 16.♞xd3 ♗c5 17.♞xf5 ♞xf5 18.♗xf5 ♗xe6 19.e4 0-0-0 20.♗e3 h5 21.h3 ♞hg8 22.♞d1 ♞df8 23.0-0 ♞g7 24.♞fe1 ♕a6 25.♞d5 h4 26.♕h2 ♕b7 27.♞f5 ♞gf7 28.♞d1 ♞xf5 29.♗xf5 ♕a6 30.♗e3 ♕b7 31.♗g4 ♕a6 32.e5 ♕xc4 33.exd6 cxd6 34.♗e3 d5 35.♗xd5 ♞d8 36.♗e7+ ♗b7 37.♞xd8 ♗xd8 38.a3 ♗e6 39.♕e5 ♕d3 40.♗f2 a5 41.♗e3 ♕f1 42.♗f2 ♕d3 43.♗e1 b5 44.♕d6 ♗b6 45.♗f2 ♗d8 46.♗d5+ ♗c6 47.♕e7 ♗f7 48.♗f6 ♕c2 49.♗e3 ♕b1 50.f4 ♗h6 51.♕d8 ♗f5+ 52.♗f3 gxf4 53.♗xf4 a4 54.♗g4 ♗g3 55.♕a5 ♗f5 56.♗e3 ♗xe3 57.♗xe3 ♗d5 58.♕d8 ♕e4 59.♗f2 ♗c4 60.♕xh4 ♗xc3 61.g4 ♗d4 62.♕f6+ ♗d5 63.♗e3 ♕g2 64.h4 ♗e6 65.♕c3 ♕h3 66.♗f3 ♗f7 67.h5 ♕f1 68.♗e3 ♕h3 69.g5 ♕f5 70.♕d4 ♕c2 71.♗f4 ♕d3 72.♕b2 ♕c2 73.♗e3 ♕b1 74.♗f4 ♕c2 75.♕d4 ♕b1 76.♗e5 ♕c2 77.♗d6 ♕b1 78.♕e5 ♕d3 79.♕b2 ♕c2 80.♕e5 ♕d3 81.♗d5 ♕c2 82.♗c5 ♗e6 83.♕f6 ♕d3 84.♗d4 ♕e2 85.h6 1-0

(17) Sunye Neto,Jaime (2486) – Leitao,Rafael (2603) [A28]

Zonal 2.4 Sao Paulo (4), 18.06.2007

1.c4 ♗f6 2.♗c3 e5 3.♗f3 ♗c6 4.d4 exd4 5.♗xd4 ♕b4 6.♕g5 h6 7.♕h4 0-0 8.e3 ♗e5 9.♞c1 ♗g6 10.♕g3 ♗e4 11.♕d3 ♕xc3+ 12.bxc3 ♗xg3 13.hxg3 ♗e5 14.♕b1 d6 15.♞h4 ♕d7 16.f4 ♗c6 17.♗f2 f5 18.♞d3 ♞f6 19.♞h5 ♗e7 20.g4 fxg4 21.♞ch1 ♗f7 22.c5 d5 23.c4 dxc4 24.♞xc4+ ♕e6 25.♞d3 ♞ad8 26.♞e5 ♗c6 27.♞xe6 ♞xe6 28.♗xe6 ♞xd3 29.♕xd3 ♗xe6 ½-½

(18) Fier,Alexandr (2499) – Milos,Gilberto (2579) [C89]

Zonal 2.4 Sao Paulo (4), 18.06.2007

1.e4 e5 2.♘f3 ♘c6 3.♙b5 a6 4.♙a4 ♘f6 5.0-0 ♙e7 6.♞e1 b5 7.♙b3 0-0 8.c3 d5 9.exd5 ♘xd5 10.♗xe5 ♗xe5 11.♞xe5 c6 12.d4 ♙d6 13.♞e1 ♞h4 14.g3 ♞h3 15.♙e3 ♙g4 16.♞d3 ♞ae8 17.♗d2 f5 18.f4 ♗h8 19.♙xd5 cxd5 20.a4 bxa4 21.♞xa6 ♞xe3 22.♞xd6 ½-½

(19) Milos,Gilberto (2579) – Matsuura,Everaldo (2502) [D36]

Zonal 2.4 Sao Paulo (5), 19.06.2007

1.d4 d5 2.c4 c6 3.♗f3 ♗f6 4.♗c3 e6 5.cxd5 exd5 6.♙g5 ♙e7 7.♞c2 g6 8.e3 ♙f5 9.♙d3 ♙xd3 10.♞xd3 ♗bd7 11.♙h6 ♙f8 12.♙xf8 ♗xf8 13.0-0 ♗d8 14.b4 a6 15.a4 0-0 16.♞fc1 ♞e7 17.b5 axb5 18.axb5 c5 19.dxc5 ♞xa1 20.♞xa1 ♞xc5 21.♗e2 ♗b6 22.♞b1 ♗e4 23.♗fd4 ♞a8 24.h3 ♗d6 25.g4 ♞a3 26.♞xa3 ♞xa3 27.♗f4 ♞c3 28.♗g2 ♞d2 29.♗f3 ♞a5 30.♞b2 ♞xb5 31.♞f6 ♞d7 32.♗d4 ♞c7 33.♞e5 ♞d8 34.♗xd5 ♗xd5 35.♞xd5 ♞e7 36.f3 b5 37.e4 b4 38.♞c5 ♞d8 39.♞xb4 ♞f6 40.♗e2 g5 41.♗g3 h6 42.♗f1 ♞f4 43.♞d4 f6 44.♗e3 ♞e5 45.♞xe5 fxe5 46.♗f2 ♗h7 47.♗e2 ♗g6 48.♗d3 h5 49.♗f5 ♗e8 50.gxh5+ ♗xh5 51.♗c4 ♗g6 52.♗c5 ♗f6 53.♗c6 ♗e6 54.♗e3 ♗d6 55.♗c5 ♗b7+ 56.♗b6 ♗d6 57.♗c6 ♗e8 58.♗d5 ♗g7 59.♗c7+ ♗f6 60.♗d6 1-0

(20) Leitao,Rafael (2603) – Fier,Alexandr (2499) [E15]

Zonal 2.4 Sao Paulo (5), 19.06.2007

1.d4 ♗f6 2.c4 e6 3.♗f3 b6 4.g3 ♙a6 5.♗bd2 ♙b7 6.♙g2 ♙e7 7.0-0 0-0 8.b3 c5 9.♙b2 cxd4 10.♗xd4 ♙xg2 11.♗xg2 ♞c8 12.e4 ♗c6 13.♗xc6 ♞xc6 14.♞f3 d6 15.e5 ♞xf3+ 16.♗xf3 dxe5 17.♗xe5 ♞ac8 18.♞fd1 ♞fd8 19.♞xd8+ ♙xd8 20.b4 ♗e4 21.♞d1 f6 22.♞d4 ♗g5 23.♗c6 ♞xc6 24.♞xd8+ ♗f7 25.h4 ♗e4 26.♞d4 ♗d6 27.b5 e5 28.♞d1 ♞xc4 29.♞xd6 ♞c2 30.♙a3 ♞xa2 31.♞d7+ ♗g6 32.♙f8 ♗f5 33.♙xg7 ♗g6 34.h5+ ♗g5 35.♞d6 e4 36.♙xf6+ ♗xh5 37.♙d4 ♞a4 38.♙e3 ♗g4 39.♞d4 1-0

(21) Mekhitarian,Krikor Sevag (2416) – Nina,Miguel Angel (2312) [C96]

Zonal 2.4 Sao Paulo (5), 19.06.2007

1.e4 e5 2.♗f3 ♗c6 3.♙b5 a6 4.♙a4 ♗f6 5.0-0 ♙e7 6.♞e1 b5 7.♙b3 d6 8.c3 0-0 9.h3 ♗a5 10.♙c2 c5 11.d4 ♗d7 12.♗bd2 cxd4 13.cxd4 ♗c6 14.♗b3 ♗b4 15.♙b1 a5 16.♙d2 ♗c6 17.♙d3 b4 18.d5 ♗cb8 19.a3 ♙a6 20.♞e2 bxa3 21.♙xa5 ♙xd3 22.♙xd8 ♙xe2 23.♙xe7 ♞e8 24.♙xd6 ♙xf3 25.gxf3 a2 26.♗c1 ♗b6 27.♞xa2 ♞xa2 28.♗xa2 ♗c4 29.♙xb8 ♞xb8 30.b4 f5 31.♗g2 ♞b6 32.♞c1 ♞g6+ 33.♗f1 ♗d2+ 34.♗e2 ♗b3 35.♞c8+ ♗f7 36.♞c7+ ♗f8 37.♗c3 ♗d4+ 38.♗d3 f4 39.b5 ♗e8 40.♗c4 ♗d8 41.♞c6 ♞g2 42.b6 ♞xf2 43.b7 ♗xc6 44.dxc6 ♗c7 45.♗d5+ ♗b8 46.♗b4 ♗a7 47.♗a6 ♞b2 48.b8♞+ ♞xb8 49.♗xb8 ♗xb8 50.♗d5 ♗c7 51.h4 1-0

(22) Zambrana,Oswaldo (2512) – Vescovi,Giovanni (2609) [B40]

Zonal 2.4 Sao Paulo (5), 19.06.2007

1.e4 c5 2.♘f3 e6 3.d4 cxd4 4.♗xd4 ♖b6 5.♗c3 ♘c5 6.♗a4 ♖a5+ 7.c3 ♘xd4 8.♖xd4 ♗f6 9.♗c5 ♖c7 10.♘g5 b6 11.♗b3 ♘b7 12.♖d1 ♗c6 13.♖e3 ♗e5 14.f3 h6 15.♘xf6 gxf6 16.f4 ♗g6 17.g3 h5 18.♘g2 h4 19.♔f2 0-0-0 20.c4 ♗b8 21.c5 d6 22.cxb6 ♖xb6 23.♖xb6 axb6 24.♗d4 ♗e7 25.♖he1 hxg3+ 26.hxg3 f5 27.exf5 ♖h2 28.♖g1 ♗xf5 29.♗xf5 exf5 30.♖d2 ♘e4 31.♔e3 d5 32.♘xe4 ♖xd2 33.♔xd2 dxe4+ 34.♔e3 ♖d3+ 35.♔e2 ♗c7 36.♖h1 ♔d6 37.♖h5 ♔e6 38.g4 fxg4 39.♖e5+ ♔f6 40.♖xe4 ♖h3 41.♖b4 ♔f5 42.a4 ♖h6 43.♔f2 ♖e6 44.♔g3 ♖e3+ 45.♔g2 ♖e2+ 46.♔g3 ♖e3+ 47.♔g2 ♖e4 48.♖xb6 ♖xa4 49.♔g3 ♖a5 50.♖h6 ♖a8 51.♖h5+ ♔f6 52.b4 ♖d8 53.♔xg4 ♖d3 54.♖h6+ ♔g7 55.♖b6 ♖d5 56.♖c6 ♖b5 57.♖c4 ♔f6 58.♔f3 ♔e6 59.♔e4 ♔d6 60.♖d4+ ♔c6 61.f5 f6 62.♔f4 ♖b8 63.♖e4 ♔d5 64.♔e3 ♖h8 65.♖e6 ♖h3+ 66.♔f2 ♖b3 67.♖xf6 ♖xb4 68.♔g3 ♔e5 69.♖f8 ♖a4 ½-½

(23) Matsuura,Everaldo (2502) – Vescovi,Giovanni (2609) [C90]

Zonal 2.4 Sao Paulo (6), 19.06.2007

1.e4 e5 2.♗f3 ♗c6 3.♘b5 a6 4.♘a4 ♗f6 5.0-0 ♘e7 6.♖e1 b5 7.♘b3 0-0 8.d3 d6 9.c3 h6 10.♗bd2 ♖e8 11.♗f1 ♘f8 12.♗e3 ♗a5 13.♘c2 c5 14.a3 ♗c6 15.b4 a5 16.bxc5 dxc5 17.c4 ♘a6 18.cxb5 ♘xb5 19.♗c4 ♘xc4 20.dxc4 ♗d4 21.♘b2 ♖e6 22.♘d3 ♗d7 23.♗d2 ♘e7 24.♗b1 ♖b6 25.♖a2 ♖ab8 26.♘a1 ♗f8 27.♗c3 ♗fe6 28.♗d5 ♖b3 29.♘c2 ♗xc2 30.♖xc2 ♘d6 31.♖c3 a4 32.♖g3 ♗d4 33.♘c3 ♘f8 34.h3 ♖d6 35.♖g4 ♖xa3 36.♖h4 ♔h8 37.♘a5 ♖xg3

38.♖xg3 ♖a6 39.♘c3 ♖b1 40.♖xe5 ♗e2+ 41.♔h1 ♗xc3 42.♖xb1 ♗xb1 43.♖b8 ♔h7 44.♖xf8 ♖e6 45.♗e7 f6 46.♖e8 a3 ½-½

(24) Nina,Miguel Angel (2312) – Zambrana,Oswaldo (2512) [D78]

Zonal 2.4 Sao Paulo (6), 19.06.2007

1.d4 d5 2.♗f3 ♗f6 3.g3 g6 4.♘g2 ♘g7 5.b3 0-0 6.0-0 ♗e4 7.♘b2 c6 8.c4 ♘f5 9.e3 ♗a6 10.♖e2 ♖c8 11.♖d1 ♖a5 12.♗fd2 ♗xd2 13.♗xd2 ♖fd8 14.e4 dxe4 15.♗xe4 ♖d7 16.♘c3 ♖b6 17.♖e1 ♖d8 18.♖e3 e5 19.d5 cxd5 20.♖xd5 ♖xd5 21.cxd5 ♗c7 22.♖d1 ♗b5 23.♘a1 ♗d4 24.♘xd4 exd4 25.♖f4 ♖c7 26.g4 ♘xe4 27.♘xe4 ♖e7 28.♘f3 ♘e5 29.♖d2 ♖d6 30.h3 ♔g7 31.♔g2 ♖f6 32.♖d3 ♖c7 33.♖e4 ♖c3 34.♘e2 ♖c7 35.♘f3 ♖d6 36.♖h1 ♘f6 37.♖d1 ♖e7 38.♖d3 ♖a3 39.♖d2 h6 40.♖h1 ♖c7 41.h4 ♖e7 42.h5 ♖e5 43.hxg6 ♘g5 44.♖e2 ♖xe2 45.♘xe2 ♖c2 46.♔f3 fxg6 47.♖d1 ♘d2 48.a4 ♔f6 49.♘d3 ♖b2 50.♖b1 ♖xb1 ½-½

(25) Sunye Neto,Jaime (2486) – Mekhitarian,Krikor Sevag (2416) [A37]

Zonal 2.4 Sao Paulo (6), 19.06.2007

1.c4 c5 2.♗c3 ♗c6 3.♗f3 e5 4.g3 g6 5.♘g2 ♘g7 6.0-0 d6 7.a3 a5 8.d3 ♗ge7 9.♖b1 0-0 10.♘d2 ♖b8 11.♖c1 f6 12.♗b5 ♘e6 13.e4 a4 14.♖d1 ♖a8 15.♗c3 ♖a5 16.♗d5 ♖d8 17.♗c3 ♖a5 18.h3 ♘f7 19.♗h2 ♗d4 20.♗g4 ♘e6 21.♗e3 ♗b3 22.♘e1 ♖c7 23.♗b5 ♖c6 24.♗d5 ♘xd5 25.exd5 ♖d7 26.h4 f5 27.♘h3 ♗xd5 28.♘g2 ♗f6 29.♗c3 ♔h8

30.♔d2 ♖ae8 31.♙g5 b6 32.♙xf6 ♙xf6
33.♙h2 ♙g7 34.♚e2 h5 35.♖be1 ♖h8
36.♖h1 ♙d8 37.♚f3 ♙d4 38.♚d1 ♙b3
39.♚f3 ♙d4 40.♚d1 ♙b3 ½-½

**(26) Milos,Gilberto (2579) –
Leitao,Rafael (2603) [D36]**

Zonal 2.4 Sao Paulo (6), 19.06.2007

1.d4 d5 2.c4 c6 3.♙c3 ♙f6 4.♙f3 e6
5.cxd5 exd5 6.♙g5 ♙e7 7.♚c2 g6 8.e3
♙f5 9.♙d3 ♙xd3 10.♚xd3 ♙bd7 11.♙h6
♙g4 12.♙f4 ♙gf6 13.♙h6 ♙g4 14.♙f4
½-½

**(27) Leitao,Rafael (2603) –
Matsuura,Everaldo (2502) [D30]**

Zonal 2.4 Sao Paulo (7), 20.06.2007

1.d4 d5 2.c4 c6 3.♙f3 ♙f6 4.e3 e6
5.♙bd2 ♙bd7 6.♙d3 ♙d6 7.0-0 0-0 8.e4
e5 9.cxd5 cxd5 10.exd5 exd4 11.♙e4
♙xe4 12.♙xe4 ♙c5 13.♚xd4 ♙xe4
14.♚xe4 ♖e8 15.♚d4 ♙f5 16.♙g5 f6
17.♙h4 ♖e4 18.♚d3 ♙g6 19.♙g3 ♙xg3
20.hxg3 ♖e6 21.♚c3 ½-½

**(28) Mekhitarian,Krikor Sevag (2416)
– Fier,Alexandr (2499) [E10]**

Zonal 2.4 Sao Paulo (7), 20.06.2007

1.d4 ♙f6 2.c4 e6 3.♙f3 c5 4.d5 b5
5.dxe6 fxe6 6.cxb5 a6 7.bxa6 d5 8.g3
♙d6 9.♙g2 0-0 10.0-0 ♙xa6 11.b3 ♙c6
12.♙b2 ♚e8 13.♖e1 ♖d8 14.♙bd2 ♙g4
15.♙f1 ♚g6 16.♖c1 c4 17.h3 ♙xf2
18.♙xf2 ♙c5+ 19.e3 d4 20.♚c2 dxe3+
21.♙xe3 ♖d3 22.bxc4 ♙b4 23.♚b1 ♙b7
24.♙e5 ♚e4 25.♙f4 e5 26.♙d4 ♚xd4

27.♙xb7 exf4 28.♙g2 fxe3 29.♖e2 ♖f2+
30.♖xf2 exf2 31.♙d5+ ♙xd5 32.cxd5
♚xd5+ 33.♙h2 f1♙+ 34.♖xf1 ♖d2+ 0-1

**(29) Zambrana,Oswaldo (2512) –
Sunye Neto,Jaime (2486) [B46]**

Zonal 2.4 Sao Paulo (7), 20.06.2007

1.e4 c5 2.♙f3 e6 3.d4 cxd4 4.♙xd4
♙c6 5.♙c3 a6 6.♙e3 ♙f6 7.♚d2 ♙g4
8.♙g5 ♚c7 9.♙b3 ♙d6 10.f4 h6 11.e5
♙xe5 12.fxe5 ♚xe5+ 13.♙e2 hxg5 14.0-0
♙f2 0-1

**(30) Vescovi,Giovanni (2609) –
Nina,Miguel Angel (2312) [D46]**

Zonal 2.4 Sao Paulo (7), 20.06.2007

1.d4 d5 2.c4 c6 3.♙f3 ♙f6 4.e3 e6
5.♙c3 ♙d6 6.♙d3 ♙bd7 7.0-0 0-0 8.e4
dxe4 9.♙xe4 ♙xe4 10.♙xe4 ♙f6
11.♙c2 ♖e8 12.♙g5 ♙e7 13.♚d2 g6
14.♖ad1 a5 15.h4 a4 16.♖fe1 ♖a5
17.♚c3 ♙g4 18.♙xe7 ♖xe7 19.♚b4 ♖e8
20.d5 c5 21.♚c3 ♚b6 22.d6 ♙d7
23.♖e4 f5 24.♖xg4 fxg4 25.♙e5 ♚b4
26.♙xd7 ♚xc3 27.bxc3 ♖d8 28.♙f6+
♙g7 29.♙xg4 ♖a6 30.d7 a3 31.♙e5
♖b6 32.♙b3 ♙f6 33.f4 ♙e7 34.♙f2 ♖f8
35.♙f7 1-0

**(31) Matsuura,Everaldo (2502) –
Nina,Miguel Angel (2312) [C10]**

Zonal 2.4 Sao Paulo (8), 21.06.2007

1.e4 e6 2.d4 d5 3.♙c3 dxe4 4.♙xe4
♙d7 5.♙d3 ♙gf6 6.♚e2 c5 7.♙xf6+
♙xf6 8.dxc5 ♙xc5 9.♙d2 ♚b6 10.♙f3
♚xb2 11.0-0 ♚b6 12.♙c3 a6 13.♚e5

♖e7 14. ♖g3 ♖c5 15. ♖d4 ♖h5 16. h3 0-0 17. ♖fe1 ♖a5 18. ♖h4 h6 19. ♖e5 ♖d8 20. c3 ♖c7 21. ♖e3 ♖d5 22. ♖h5 ♖g5 23. ♖f3 ♖f6 24. ♖xf6 ♖xf6 25. ♖xf7 ♖xd4 26. ♖xh6+ ♖f8 27. cxd4 gxf6 28. ♖xh6+ ♖g7 29. ♖f4 ♖d7 30. ♖e4 ♖b5 31. ♖c1 ♖g5 32. ♖c7 ♖c6 33. ♖e1 ♖g7 34. ♖d6+ ♖e7 35. ♖f4 ♖d8 36. ♖xc6 bxc6 37. ♖e4 ♖d5 38. ♖b8+ ♖f7 39. ♖g4 ♖g5 40. ♖f4 e5 41. ♖e4 ♖d7 42. dxe5 ♖xh3 43. e6+ ♖g7 44. ♖c7+ ♖h6 45. g3 ♖h5 46. ♖f4+ ♖g7 47. ♖f3 ♖h2+ 48. ♖f1 ♖h1+ 49. ♖xh1 ♖xh1+ 50. ♖e2 ♖h8 51. ♖g4+ ♖h6 52. ♖c4 ♖c8 53. ♖f3 c5 54. ♖e4 ♖g5 55. f4+ ♖g4 56. ♖d5 ♖xg3 57. f5 ♖f3 58. ♖xc5 ♖xc5+ 59. ♖xc5 ♖e4 60. ♖b6 1/2-1/2

(32) Sunye Neto,Jaime (2486) – Vescovi,Giovanni (2609) [A12]

Zonal 2.4 Sao Paulo (8), 21.06.2007

1. c4 c6 2. ♖f3 d5 3. b3 ♖f5 4. g3 e6 5. ♖b2 ♖f6 6. ♖g2 ♖bd7 7. 0-0 ♖e7 8. d3 h6 9. ♖bd2 0-0 10. a3 a5 11. ♖c3 c5 12. cxd5 exd5 13. d4 b6 14. ♖e5 ♖c8 15. e3 ♖e8 16. ♖xd7 ♖xd7 17. a4 ♖g4 18. ♖b1 ♖d7 19. dxc5 ♖xc5 20. ♖d4 ♖f5 21. ♖d1 ♖c2 22. ♖f3 ♖ec8 23. ♖xf6 ♖xf6 24. ♖d4 ♖g4 25. ♖d3 ♖8c3 26. ♖xc2 ♖xc2 27. ♖xc2 ♖xa1 28. ♖xa1 ♖c7 29. ♖d4 ♖c5 30. ♖f1 ♖h5 31. h4 ♖g6 32. ♖f3 ♖e4 33. ♖g2 g6 34. ♖d1 ♖c8 35. ♖xe4 dxe4 36. ♖b5 ♖g7 37. ♖d6 ♖c5 38. ♖d8 h5 39. ♖d4 g5 40. hxf5 ♖xg5 41. ♖d7 ♖g4 42. ♖d5 ♖g6 43. ♖f1 ♖d1+ 44. ♖g2 ♖g4 45. ♖f1 1/2-1/2

(33) Fier,Alexandr (2499) – Zambrana,Oswaldo (2512) [B47]

Zonal 2.4 Sao Paulo (8), 21.06.2007

1. e4 c5 2. ♖f3 e6 3. d4 cxd4 4. ♖xd4 ♖c6 5. ♖c3 ♖c7 6. ♖e2 a6 7. 0-0 ♖f6 8. ♖h1 ♖b4 9. ♖xc6 bxc6 10. ♖d4 ♖e7 11. e5 ♖d5 12. f4 ♖xc3 13. ♖xc3 0-0 14. ♖e3 ♖b8 15. a3 c5 16. b4 ♖b7 17. bxc5 ♖d5 18. ♖f2 a5 19. ♖d1 ♖fc8 20. ♖a6 ♖b7 21. ♖xb7 ♖xb7 22. f5 exf5 23. ♖xf5 g6 24. ♖ff1 ♖xc5 25. ♖xc5 ♖xc5 26. ♖f3 d5 27. ♖xd5 ♖xc2 28. ♖xa5 ♖c4 29. ♖d5 ♖f8 30. ♖d3 ♖e7 31. ♖e3 ♖fe8 32. e6 f5 33. ♖c3 ♖xe6 34. h3 ♖e4 35. ♖g3 ♖d8 36. ♖cf3 ♖f7 37. ♖e1 ♖d4 38. ♖g5 ♖g7 39. ♖ef1 ♖a8 40. ♖g3 ♖a5 41. ♖d3 ♖e5 42. ♖h4 ♖e4 43. ♖d8 ♖a8 44. ♖d6 ♖e7 45. ♖d4+ ♖f6 46. ♖d5 ♖fa7 47. ♖c5 ♖e7 48. ♖d6 ♖e8 49. ♖d4+ ♖g8 50. ♖d5 ♖g7 51. ♖d3 ♖ae7 52. ♖d8 ♖e5 53. ♖xe8+ ♖xe8 54. a4 ♖g7 55. ♖b3 ♖e7 56. ♖b4 ♖e4 57. ♖a3 ♖e3 58. ♖a1+ ♖e5 59. a5 ♖xa1 60. ♖xa1 ♖a7 61. a6 ♖f6 62. h4 g5 63. hxf5+ ♖xg5 64. ♖a4 f4 65. ♖h2 ♖g4 66. g3 ♖g5 67. gxf4+ ♖g4 68. ♖g2 h5 69. ♖f2 h4 70. ♖g2 h3+ 71. ♖f2 ♖h4 72. ♖f3 ♖g7 73. f5+ ♖h5 74. ♖a2 ♖a7 75. ♖f4 ♖h6 76. ♖g4 1-0

(34) Milos,Gilberto (2579) – Mekhitarian,Krikor Sevag (2416) [E15]

Zonal 2.4 Sao Paulo (8), 21.06.2007

1. d4 ♖f6 2. ♖f3 e6 3. c4 b6 4. g3 ♖a6 5. ♖bd2 d5 6. cxd5 exd5 7. ♖e5 ♖d6 8. ♖g2 0-0 9. 0-0 ♖e8 10. ♖df3 ♖bd7 11. ♖f4 ♖h5 12. ♖e3 ♖hf6 13. ♖d3 ♖e7 14. ♖c1 ♖fe8 15. ♖a4 ♖c4 16. ♖fe1 a5 17. ♖h3 h6 18. ♖h4 ♖d8 19. ♖f5 ♖f8 20. ♖f4 ♖a7 21. ♖e5 ♖xe5 22. dxe5 ♖h5 23. ♖ed1 ♖xf4 24. gxf4 ♖xe2 25. ♖xd5 ♖xd5 26. ♖xe8 c5 27. ♖e3 ♖e4 28. ♖e1 ♖e7 29. ♖c8 ♖g6+ 30. ♖g2 ♖d3 31. ♖d5

♖d2 32.♜b1 ♖d3 33.♜c1 ♖g6+ 34.♔h1
 ♙d3 35.♜g1 ♖h5 36.♜g4 ♙g6 37.f5 ♜c7
 38.♖xc7 ♖xf5 39.♜xh6+ gxh6
 40.♖xf7+ ♖xf7 41.♜xg6+ ♙g7 42.♙xf7+
 ♔xf7 43.♜xb6 ♙xe5 44.b3 ♙d4 45.♜xh6
 ♙xf2 46.♔g2 ♙d4 47.♔f3 1-0

**(35) Mekhitarian,Krikor Sevag (2416)
 – Leitao,Rafael (2603) [E15]**

Zonal 2.4 Sao Paulo (9), 22.06.2007

1.d4 ♜f6 2.c4 e6 3.♜f3 b6 4.g3 ♙a6
 5.♖c2 ♙b7 6.♙g2 c5 7.d5 exd5 8.cxd5
 ♙xd5 9.♜c3 ♙b7 10.♙f4 ♜h5 11.0-0-0
 ♜xf4 12.gxf4 ♙e7 13.♜d5 ♜c6 14.♔b1
 ♜c8 15.♜e5 d6 16.♜xc6 ♙xc6 17.h4 0-
 0 18.♙e4 h6 19.♜hg1 ♙f6 20.♙f3 ♙xd5
 21.♜xd5 c4 22.♖f5 c3 23.♙e4 ♜e8
 24.b3 ♔f8 25.e3 g6 26.♖h3 c2+
 27.♙xc2 ♖c7 0-1

**(36) Zambrana,Oswaldo (2512) –
 Milos,Gilberto (2579) [C84]**

Zonal 2.4 Sao Paulo (9), 22.06.2007

1.e4 e5 2.♜f3 ♜c6 3.♙b5 a6 4.♙a4
 ♜f6 5.0-0 ♙e7 6.d3 b5 7.♙b3 d6 8.a4
 ♜b8 9.axb5 axb5 10.♜c3 0-0 11.♜d5
 ♜xd5 12.exd5 ♜d4 13.♜xd4 exd4 ½-½

**(37) Vescovi,Giovanni (2609) –
 Fier,Alexandr (2499) [E15]**

Zonal 2.4 Sao Paulo (9), 22.06.2007

1.d4 ♜f6 2.c4 e6 3.♜f3 b6 4.g3 ♙a6
 5.♖c2 ♙b4+ 6.♙d2 ♙e7 7.e4 d5 8.cxd5
 ♙xf1 9.♔xf1 exd5 10.e5 ♜e4 11.♜c3
 ♜xc3 12.bxc3 ♖d7 13.♔g2 ♜c6 14.c4
 ♜d8 15.♜hd1 0-0 16.♜ac1 dxc4
 17.♖xc4 ♜xd4 18.♙e3 c5 19.♙xd4 cxd4

20.♜xd4 ♖e8 21.♜cd1 ♜xd4 22.♖xd4
 ♙c5 23.♖e4 h6 24.♜h4 ♖e6 25.♙d2
 ♜e8 26.f4 f6 27.♜d5 ♖c6 28.♜f3 f5
 29.♖d3 ♖a4 30.♖xf5 ♖xa2+ 31.♙d2
 ♖f7 32.♖e4 b5 33.♖c6 ♙b4 34.♜b2 a5
 35.♖xb5 ♜c8 36.♜d4 ♜c5 37.♖b8+
 ♔h7 38.♖a8 ♖g6 39.e6 ♖d3 40.e7 ♜c1
 41.♜e2 ♙xe7 42.♖xa5 ♙c5 43.♖d2 ♖c4
 44.♜f3 ♙b4 45.♖b2 ♙c3 46.♖a2 ♖d3
 47.♖e6 ♜c2 48.♜xc2 ♖xc2+ 49.♔h3
 ♖d3 50.♜h4 ♖f1+ 51.♜g2 ♙f6 52.♖f5+
 ♔h8 53.♖e4 ♔g8 54.g4 ♔h8 55.♔g3
 ♖c1 56.h4 ♖c3+ 57.♔h2 ♖c7 58.♖f5
 ♖b8 59.g5 ♙d4 60.♖e6 ♖f8 61.♔g3
 ♖g8 62.♖e4 ♙c5 63.♔g4 ♖c8+ 64.♔h5
 ♖d8 65.f5 ♖d1+ 66.♔g6 ♖d6+ 67.f6
 ♖f8 68.♖e5 gxf6 69.♖xf6+ ♔g8
 70.♖e6+ ♔h8 71.♖f6+ ♔g8 72.♖xf8+
 ♙xf8 73.gxh6 ♙g7 74.♜e3 ♙b2 75.♜f5
 ♔f8 76.h7 ♙e5 77.♜h6 1-0

**(38) Nina,Miguel Angel (2312) –
 Sunye Neto,Jaime (2446) [B95]**

Zonal 2.4 Sao Paulo (9), 22.06.2007

1.♜f3 c5 2.e4 d6 3.d4 cxd4 4.♜xd4
 ♜f6 5.♜c3 a6 6.♙g5 e6 7.♖d2 ♜bd7
 8.f4 b5 9.a3 ♙b7 10.f5 e5 11.♜f3 ♙e7
 12.♙d3 ♜c8 13.0-0 0-0 14.♜ae1 ♜g4
 15.♙xe7 ♖xe7 16.h3 ♜gf6 17.♜f2 ♜fd8
 18.♖g5 ♜e8 19.♜fe2 ♜b6 20.g4 ♜c4
 21.♙xc4 ♜xc4 22.♜d2 ♜cc8 23.♜f3
 ♖c7 24.♖h4 d5 25.exd5 ♜xd5 26.♜xd5
 ♙xd5 27.♜xe5 f6 28.♜d3 ♜xe2 29.♜xe2
 ♙f3 30.♙d2 ♜e8 31.♖f2 ♙b7 32.♜e2
 ♜xe2 33.♖xe2 ♖g3+ 34.♔f1 ♖xh3+
 35.♔e1 ♖g3+ 36.♔d2 ♔f8 37.b4 ♙d5
 38.♖e3 ♖h2+ 39.♔c3 ♖d6 40.♜f4 ♙c4
 41.♖c5 ♔e7 42.♖a7+ ♔f8 43.♖a8+
 ♔f7 44.♖b7+ ♔f8 45.♖c8+ ♔f7
 46.♖b7+ ½-½

OBSERVAÇÃO: Os resultados de torneios, não serão mais divididos em postais e eletrônicos. Para distinguir os torneios será usada as seguintes siglas entre parêntesis:

(EM) Torneio jogado por e-mail << XV CBI (EM) Final >>

(SD) Torneio jogado por servidor << XVI CBI (SD) Final >>

(PO) Torneio jogado por via postal << XIX TB (PO) Final >>

<< CAMPEONATO BRASILEIRO INDIVIDUAL >>

CAMPEÕES BRASILEIROS

I CBI - Henrique Pereira Maia Vinagre
 II CBI - Adauto Wanderley da Nóbrega
 III CBI - Antônio Pacini
 IV CBI - Gilberto Fraga Portilho
 V CBI - Orlando de Alcântara Soares
 VI CBI - Marco Antônio Hazin Asfora
 VII CBI - Hemar Antônio Galvão Barata

VIII CBI - Antônio José C. Domingues Tavares
 IX CBI - Gilson Luís Chrestani
 X CBI - Zélio Bernardino
 XI - Carlos Evanir Costa
 XII – Zélio Bernardino
 XIII – João Carlos de Oliveira
 XIV – Ailton Ferreira de Souza
 XV – Ércio Perocco

XVII CBI (SD) - FINAL

Diretor: Paulo R. T. Marczykoski
 E-mail: paulo.rt.marczykoski@gmail.com

Na forma do Artigo 62º. do REGULAMENTO DE JOGOS (RJO) do CXEB, determino uma prorrogação de 6 (seis) meses, passando o seu encerramento para 15 de janeiro de 2008.

XVIII CBI (PO) - SEMIFINAL

Início: 28/04/2006 Término: 28/10/2007

Diretor: Rogério Einloft do Amaral
 Email: rogchess@bluebottle.com

GRUPO 01 - Segalla = Ferreira - Piccoli = Alcindo - Barbosa = Magalhaes.

GRUPO 02 - Magalhaes 1 Gonçalves - Velasques 0 Gonçalves.

GRUPO 03 - Reis = Fonseca - Reis 1 Eissler.

GRUPO 04 - Cavalcanti = Abdias.

GRUPO 05 - Rolim 0 Picolli - Rolim 0 Cavalcanti - Rolim 0 Roberto - Rolim 0 Portal - Rolim 0 Fernando 1 - Picolli = Baena - Velasques 0 Portal - Cavalcanti 1 Martinho - Picolli 1 Velasques. - Paulo Afonso Borba Rolim abandonou com aviso.

XIX CBI (EM) FINAL A

Início: 25/10/2006 Término: 25/10/2007

Diretor: Alberto Francisco Dillenburg
 E-mail: dillenburg@sinos.net

Ruy 0,5 Sérgio – Vicente 0,5 Ubirajara - Sérgio 0 José Ribamar – Ubirajara 1 Carlos – Sérgio 0 José Arnaldo – Ubirajara 0,5 Jorge – Ruy 0,5 Torben

XIX CBI (SD) FINAL B

Início: 15/11/2006 Término: 15/11/2007

Diretor: Alberto Francisco Dillenburg
 E-mail: dillenburg@sinos.net

Milton 1 Luiz – Milton 1 Paulo - Milton 0,5 Fausto – Dirceu 1 Fausto – Marcos 0,5 Dirceu – Luiz 0,5 Paulo – Fausto 0,5 Sérgio

XX CBI (PO) PRELIMINAR

Início: 20/5/2006 Término: 20/11/2007

Diretor: Ivan Marques da Silva
E-mail: ivanmarquesds@uol.com.br

Grupo 01: Denis 1 Wagner - Jerônimo 0 Denis - Jerônimo 0,5 Antônio - Villares 1 Wagner - Jerônimo 0 Alejandro - Alejandro 1 Heráclides

Grupo 02: Sem ocorrências

Grupo 03: Cavalcanti 1 Jaime - Antônio 0 Alcindo

Grupo 04: Pozza 0,5 Noronha - Wagner 0 Noronha

Grupo 05: Morau 1 Angel

XXI CBI (EM) PRELIMINAR

Diretor: Wagner Ferraro da Costa
E-mail: admfferraro@yahoo.com.br

GRUPO 1: Grupo formado: Luiz do Prado – Fernando César Pozza - Antônio Mário Batista Lima – Paulo Bechara Dutra – Eric Krieger Von Borowski – João Eduardo P. Abramides – Paulo Amílcar Goenez Brião – Sérgio Moreira Ferreira Dias – José Severino de Magalhães – João Baptista de Carvalho – Roberto Gonçalo da Silva – Carlos Alberto Duarte Towkan.

Resultados: Toni 1 Prado - Toni 0 Bechara - João Carvalho 0 Bechara - Brião 1 João Carvalho - Toni 1 João Carvalho - Brião 0,5 Toni - Prado 0,5 Sérgio Dias - Brião 0,5 Prado - Prado 1 Towkan - Abramides 1 José Severino - João Carvalho 0 Abramides

GRUPO 2: Grupo Formado: Antônio René S. Rowies – Alcindo Luiz Bastos Silva Filho – Juarez Leal de Souza - Mário Soares – Mário Valentim dos

Santos Jr. - Marcus Antônio Rolim da Silva - Paulo Bechara Dutra - José Célio Coltro - Rogério Einloft do Amaral - Alejandro Hube - Paulo Amílcar Goenez Brião - Francisco José Baena de Moraes

Resultados: Antoine 1 Mário Soares - Brião 1 Amaral - Alcindo 1 Bechara - Bechara 0 Antoine - Alcindo 1 Brião - Alcindo 1 Juarez - Antoine 0,5 Alcindo - Juarez 0 Antoine - Juarez 1 Mário Soares - Alcindo 1 Amaral - Mário Soares 0 Amaral - Mário Soares 0 Bechara - Antoine 1 Rolim - Antoine 1 Coltro - Coltro 1 Mário Soares - Mário Soares 0 Brião - Juarez 1 Coltro - Bechara 0 Juarez - Coltro 0 Amaral - Mário Soares 0 Alcindo - Bechara 1 Alejandro

GRUPO 3: Grupo formado: Sérgio Moreira Ferreira Dias – João Eduardo P. Abramides – Rodrigo Veloso Fagnoli – Ramiro da Costa Almeida – Juarez Rodrigues Belém Jr. - Mário Valentim dos Santos Jr. - Paulo Bechara Dutra - José Ribamar da Costa Assunção - Tomaz de Aquino Petraglia - Carlos Alberto Jorio Eboli – Jaime Cerqueira de Oliveira - Márcio Tosta Gonçalves

Resultados: Fagnoli 0,5 Almeida - Bechara 1 Fagnoli - Petraglia 0,5 Bechara - Ramiro 1 Petraglia - Ramiro 1 Petraglia - Petraglia 0,5 Fagnoli - Ramiro 1 Bechara - Petraglia 0,5 Sérgio Dias - Sérgio Dias 0,5 Ramiro - Fagnoli 0,5 Sérgio Dias - Abramides 1 Bechara - Abramides 0,5 Fagnoli - Bechara 0 Sérgio Dias

GRUPO 4: Grupo formado: Marcus Antônio Rolim da Silva - Sérgio Moreira Ferreira Dias - Alejandro Hube - Angel Portal - Antônio Mário Batista Lima - Carlos Roberto Duarte Towkan - Tomaz de Aquino Petraglia - Denis Moreira Leite - Rogério Einloft do Amaral - Mário Valentim dos Santos Jr. - Paulo Amílcar Goenez Brião - Resultados: Rolim 1 Towkan - Towkan 0,5 Angel - Towkan 0,5 Amaral

GRUPO 5: Grupo formado: João Batista de Carvalho - Carlos Alberto Jorio Eboli - Angel Portal - Fernando César Pozza - Antônio Mário Batista Lima - Eric Krieger Von Borowski - José Severino de Magalhães - Alberto Francisco Dillenburg

Inscrições canceladas: José Ribamar da Costa Assunção - Roberto Gonçalves da Silva – Rodrigo Veloso Fagnoli
Resultados: Toni 1 João Carvalho - Angel 1 João Carvalho - João Carvalho 0 Dillenburg

TAÇA BRASIL

Campeões da Taça Brasil

I TB	Adaucto Wanderley da Nóbrega
II TB	Célio Sormani
III TB	Mário Silas Biava
IV TB	Salvador Homce de Cresce
V TB	Marco Antônio Hazin Asfora
VI TB	Marco Polo Rios Simões
VII TB	Gilson Luís Chrestani
VIII TB	Rolf Dieter Bückmann
IX TB	João Maria Machado Filho

X TB	Ermano Soares de Sá
XI TB	José Antônio S. Gonçalves
XII TB	Carlos Evanir Costa
XIII TB	Edmundo Zuchowski Filho
XIV TB	Zélio Bernardino
XV TB	Fábio Bidart Piccoli
XVI	Alberto Mourão Bastos
XVII TB	Luis Claudio Guimarães
XVIII TB	Alfredo Dutra

Diretor da Divisão: Celso Luiz da Silva

Rua Antônio Siqueira, 241-E - Chapecó - SC - 89803-670

E-mail: cl-silva@brturbo.com.br

XIX TB (PO) FINAL

Início: 29/10/2005 Término: 29/10/2007

Diretor: Jaime Luís Henkes
e-mail: Jaimehenkes@mhnet.com.br

Sem ocorrências. – Torneio prorrogado até 29/10/2007 cf. art. 62 do Regulamento dos Jogos – Versão 5.

XX TB (EM) FINAL

Início: 10/09/2006 Término: 10/09/2007

Diretor: Alberto Francisco Dillenburg
e-mail: dillenburg@sinos.net

Ramiro 0 Vicente – Jorge 0,5 Sérgio Luiz – Mário Sérgio 0,5 Alfredo – Vicente 0,5 Mário Sérgio – Bolívar 1 Sérgio Luiz – Vicente 1 Marco – Sérgio Luiz 0,5 Mário Sérgio – Alfredo 1 Vicente.

XXI TB (PO) SEMIFINAL

Início: 15/11/2005 Término: 15/05/2007

Diretor: Jaime Luís Henkes
e-mail: Jaimehenkes@mhnet.com.br

Grupo 01 – Silva Jr. 0 Dillenburg.

Grupo 02 – Maia 0 Quixadá

XXII TB (PO) PRELIMINAR

Os três mais bem classificados de cada grupo estarão classificados para a próxima fase.

Início: 05/10/2005 Término: 05/04/2007

GRUPOS 1 a 5

Diretor: Celso Luiz da Silva
E-mail: cl-silva@interone.com.br

Sem relatório no período

GRUPOS 6 a 10

Diretor: Sérgio Rodrigo Pegado
E-mail: sergio.pegado@gmail.com

Sem relatório no período

GRUPOS 11 a 15

Diretor: Salvador Mangini Filho

E-mail: salvador.rosana@dglnet.com.br

Sem relatório no período

XXIII TBI [EM] – PRELIMINAR

Início: 30.09.2006 Término: 30.09.2007

Diretor: Sergio Gonçalves Barbosa

E-mail: ssbarbo@pop.com.br

Grupo 5: Arruda 0,5 Guedes – Severino 0 Arruda – Alcindo 0,5 Arruda – Bechara 0 Marczykoski – Primo 0 Bechara – Marczykoski 0,5 Guedes – Marczykoski 1 Primo - Marczykoski 1 Severino - Guedes 1 Alcindo - Valentim 0 Marczykoski - Arruda 1 Valentim e Valentim 1 Primo;

Grupo 6: Primo 0,5 Soares – Soares 0 Celso – Soares 0 Guedes – Celso 1 Badolati (art. 15, § 3º) – Celso 1 Gerhardt (art. 15, § 3º) – Valentim 1 Gerhardt – Gerhardt 0 Guedes – Badolati 1 Valentim – Guedes 1 Valentim – Cerqueira 0 Badolati – Arruda 0,5 Guedes e Severino 1 Celso - Guedes 1 Cerqueira - Gerhardt 0 Arruda - Arruda 1 Cerqueira - Guedes 1 Primo - Severino 0 Guedes - Arruda 1 Celso e Guedes 1 Celso;

Grupo 7: Bechara 1 Angel – Angel 0 Dênis – Severino 0 Dênis e Denis 1 Ademir - Angel 0 Juarez (Art. 15, §3º) - Severino 0 Costa e Silva - Ademir 0,5 Costa e Silva - Costa e Silva 0 Morais e Bechara 0,5 Dênis;

Grupo 8: Jerônimo 1 Natal – Morais 0 Jerônimo – Bechara 1 Gerson – Gerhardt 0 Gerson – Gerhardt 0 Dênis – Jerônimo 1 Gerhardt – Gerson 1 Jerônimo – Bechara 0 Dênis e Natal 0 Bechara - Gerson 1 Naves (Art. 15, § 3º) - Natal 0 Dênis e Dênis 0,5 Jerônimo

Diretor: Ivan Marques da Silva

E-mail: ivanmarquesds@uol.com.br

Grupo 09: Jerônimo 1 Wagner - Agenor 0 Vicente - Rogério 1 Wagner - Natal 0 Rogério - Wagner 0 Vicente

Grupo 10: Rolim 0,5 Towkan - Eduardo 0,5 Alexsandro

Grupo 11: Éboli 0,5 Irajá - Rolim 0,5 Avellán (retificação) - Romain 0 Avellán - Irajá 1 Sanchez - Éboli 0,5 Rolim

Grupo 12: Raimundo 0,5 Eric - Eric 1 Thomas

<<< TORNEIOS ESPECIAIS >>>

Diretor Divisão: Bianor de Oliveira Neves

Rua Ibituruna,89 – Bloco 1 – Ap. 1208 – Rio de Janeiro – RJ – 20271-021

E-mail: boneves@ig.com.br

X CAMPEONATO BRASILEIRO DE VETERANOS(PO) – FINAL

Início: 25/6/2005 Término: 15/06/2007

Diretor: João Eduardo P. Abramides

E-mail: jabramid@terra.com.br

Segalla 0 Reis (art. 15)

XI CAMPEONATO BRASILEIRO DE VETERANOS (PO)– FINAL

Início: 25/6/2005 Término: 15/06/2007

Diretor: João Eduardo P. Abramides

E-mail: jabramid@terra.com.br

Cavalcanti 1 Coelho – Segalla 0 Abdias (art. 15) – Coelho 0 Abdias (art. 15)

XII/XIII CAMPEONATO BRASILEIRO DE VETERANOS (PO) – PRELIMINAR

Diretor: Rafael Antonio Chedid
E-mail: rchedid@m2net.com.br

Grupo 04: Brião 1 Lopes - Weyrich 1 Bacila - Weyrich 1 Brião - Bacila 0,5 Madureira - Madureira 0 Lopes - Neto 0 Bacila - Bacila 0x0 Brião (Art. 33 § 3º) - Brião 0x1 Barbosa (Art. 33 § 3º) -

GRUPO ENCERRADO: 1º Acary Barbosa 6,5; 2º Milton Weyrich 5,5; 3º Pedro Luiz de O. Costa Neto 4,0; 4º Metry Bacila 3,5; 5º Heráclides Abreu Lopes 3,0 (SB=7,00); 6º Paulo Amílcar Goenez Brião 3,0 (SB=4,00); 7º Jandir Goyheneix Madureira 1,0; 8º Jaddus Murillo Rodrigues Manga 0,0. Inscrição cancelada: Paulo Maynard Rangel.
CLASSIFICADOS: Acary Barbosa e Milton Weyrich

<<< TORNEIOS DE CLASSIFICAÇÃO >>>

Diretor da Divisão: Jaime Luís Henkes.
Rua Eng. José Leal Filho, 159. Ap. 402. Maravilha – SC – 89874-000
jaimehenkes@mhnet.com.br

Torneios de Classificação - É permitida a participação simultânea em até três grupos, desde que as inscrições sejam solicitadas dentro do prazo de seis meses, contados a partir do início do primeiro grupo. Após esse prazo, o associado precisará definir a sua categoria no(s) grupo(s) em andamento, antes de solicitar novas inscrições. Se a inscrição se baseia em um direito adquirido recentemente, recomenda-se anexar cópia da Ficha de Habilitação (XEB - 55) ao pedido.

CATEGORIA ESPECIAL - TC/S

Diretor: Valdir Tavares Dourado
E-mail: valdirdourado@terra.com.br

GRUPO 11 (EM): Ramiro 1 Cláudio - Fausto 1 Ramiro - Ivan 0,5 Rolim - Rolim 0 Maia - Maia 0,5 Alcindo - Maia 1 Fausto - Pozza 0,5 Alcindo - Rolim 0 Fausto - Cláudio 0 Fausto - Rodrigo 0 Fausto - Fausto 1 Ivan e Marcos 1 Rolim.- Alcindo 1 Cláudio. Marcos Antonio dos Santos abandonou com aviso

Diretor: Sergio Gonçalves Barbosa
E-mail: ssbarbo@pop.com.br

Grupo 12 [SD]: Dênis Moreira Leite - Edmir Barbosa Fernandes - Ramiro da Costa Almeida - José André Pregun - Rodrigo Veloso Fagnoli - Antônio Mário Batista - Alcindo Luz Bastos da Silva Filho - Antoine René S. Rowies - Ivan Marques da Silva - Paulo Bechara Dutra e Rogério Einloft do Amaral. Ramiro 0 Bechara - Ramiro 1 Batista - Alcindo 0,5 Fagnoli - Fagnoli 0,5 Bechara - Einloft 0,5 Fagnoli - Rowies 0,5 Einloft - Fagnoli 0 Rowies - Rowies 1 Batista - Bechara 1 Batista - Bechara 0,5 Einloft - Fagnoli 0 Ramiro - Alcindo 0,5 Bechara - Einloft 0,5 Ramiro - Batista 0 Edmir - Bechara 0 Rowies - Ramiro 0,5 Rowies - Fagnoli 1 Batista e Batista 0 Alcindo.

CATEGORIA ESPECIAL - TC/E

Diretor: João Baptista de Carvalho

E-mail: carvalho_baptista@yahoo.com.br

Grupo 06 (EM): Mario Valentim 1
Jorge Jeronimo - Gerson Baptista 1

Jorge Jeronimo - Gerson Baptista 0,5
Wagner Melo - Wagner Melo 1 Jorge
Jeronimo - Wagner Melo 0,5 Celso

ENCERRADO: CLASSIFICADOS: 1º
Antoine Rene S. Rowies e 2º Carlos
Roberto D. Towkan

MATR	NOME	Nº	1	2	3	4	5	6	7	8	9	10	PTS.	CLAS.
5607	ANTOINE R.S. ROWIES	1		=	1	1	1	1	1	1	1	1	8,5	1º
4217	CARLOS R.D. TOWKAN	2	=		1	=	=	1	1	1	1	1	7,5	2º
2018	JOSE ROBERTO MORAU	3	0	0		1	1	1	1	1	1	1	7,0	3º
5771	GERSON SOUZA BAPTISTA	4	0	=	0		1	1	1	1	=	1	6,0	4º
7491	MARIO V. SANTOS JUNIOR	5	0	=	0	0		0	1	1	1	1	4,5	5º
8245	ROBERTO DANTAS	6	0	0	0	0	1		1	0	0	1	3,0	6º
3898	WAGNER MELO F. SILVA	7	0	0	0	=	0	0		=	1	1	3,0	7º
4474	CELSE LUIZ DA SILVA	8	0	0	0	0	0	=	=		1	1	3,0	8º
6678	JORGE JERONIMO F. SILVA	9	0	0	0	0	0	1	0	=		1	2,5	9º
2339	ANTONIO C.M. GIUDICELLI	10	0	0	0	0	0	0	0	0	0		0,0	10º

Diretor: Valdir Tavares Dourado

E-mail: valdirdourado@terra.com.br

TC/E (PO) 275: Celso 0,5 Juarez -
Mendonça 0 Juarez – Dionísio 1
Mendonça e Jorge 1 Raimundo

Diretor: Valdir Tavares Dourado

E-mail: valdirdourado@terra.com.br

TC/A (EM) Gr. 07: Luiz 0 Marcelo –
Marcos 0 Magalhães e Magalhães 0
Ivan.

CATEGORIA ESPECIAL - TC/A

Quem cumprir as exigências do Regulamento de Jogos será promovido à Categoria Especial. Os demais permanecerão na Categoria Aberta.

Diretor: José Célio Coltro

E-mail: amaralcoltro@uol.com.br

TC/A (EM) Gr. 06: ENCERRADO –
Classificação: 1º.) Jose Severino 7,5
2º.) Marcelo Arnosti 7 3º.) Bruno
Muller 6,5 4º.) Reginaldo 5 5º.) Luiz
Fernando 4 6º.) Marius 3 7º.) Robson
Peter e Jorge eliminados.”

Diretor: Sergio Gonçalves Barbosa

E-mail: ssbarbo@pop.com.br

Grupo 8 [SD]: Moura 1 Natal – Natal 0
Severino.

Encerrado: 1º. Marcelo Moura de
Souza – 3,5; 2º. Alexsandro D. Brandão
Hudson – 2,5 (SB: 4,25); 3º. José
Severino de Magalhães – 2,5 (SB:
2,75); 4º. Marcos Antonio Natal Gomes
– 1,0; 5º. Elizeu Maciel da Silva – 0.

Classificado: Alexsandro D. Brandão
Hudson;

Grupo 9 [SD]: Mendonça 0 Costa e Silva e Mendonça 0 Natal - Natal 0 Kássio e Costa e Silva 1 Natal;

Grupo 10 [SD]: Ivan Marques da Silva – Zeomax Bezerra – João Rodolpho Filho – Carlos Rodrigues de Moraes e Paulo Roberto Mendonça

Zeomax 1-0 Mendonça (Art. 7º - RJ por SD) – Mendonça 0-1 Rodolpho (Art. 7º - RJ por SD) - Mendonça 0-1 Moraes (Art. 7º - RJ por SD) - Moraes 1 Rodolpho e Moraes 0 Zeomax;

Grupo 11 [SD]: Carlos Rodrigues de Moraes – Kássio Rodrigo Barbosa – Jorge Luiz Bertoluci – Alexsandro D. Brandão Hudson e Marcos Antonio Natal Gomes – Moraes 0,5 Hudson – Hudson 1-0 Bertoluci (Art. 7º - RJ por SD) – Natal 1-0 Bertoluci (Art. 7º - RJ por SD) – Bertoluci 0-1 Kássio (Art. 7º - RJ por SD) - Bertoluci 0-1 Moraes (Art. 7º - RJ por SD) e Hudson 1 Kássio;

Grupo 12 [SD]: Edmir Barbosa Fernandes – Marcelo Moura de Souza – João Rodolpho Filho – José Roberto Morau e Antônio de Lima;

Morau 1 Rodolpho – de Lima 0 Moura - de Lima 0 Morau - Moura 1 Rodolpho - Moura 0 Morau

Grupo 13 [SD]: Valmari Matos – Antônio de Lima – Kássio Rodrigues Barbosa – Jorge Luiz Bertoluci – Carlos Rodrigues de Moraes – Júlio César Alberto Moore e Evandro Moreira Nunes.

Moore 1 de Lima - de Lima 0 Nunes – Moore 1-0 Bertoluci (Art. 7º - RJ por SD) – Bertoluci 0-1 de Lima (Art. 7º - RJ por SD) – Bertoluci 0-1 Moraes (Art. 7º - RJ por SD) – Valmari 1-0 Bertoluci (Art. 7º - RJ por SD) – Bertoluci 0-1 Nunes (Art. 7º - RJ por SD) - Kássio 1-0 Bertoluci (Art. 7º - RJ por SD) - Valmari 0,5 de Lima e Valmari 0 Nunes.

<<< TORNEIOS TEMÁTICOS >>>

Diretor de Divisão: Valdir Tavares Dourado

Caixa Postal 05 - Frederico Westphalen - RS - 98400-000

E-mail: valdirdourado@terra.com.br

SÉRIE T T / F

Diretor: Valdir Tavares Dourado

E-mail: valdirdourado@terra.com.br

TT/F.1 – Gr. 2: Joaquim 0 Alaor (art. 15) – Emerson 0 Alaor (art. 15) – Roberto 0,5 Ana – Gonçalo 1 Joaquim – Emerson 0x0 Joaquim (art. 41) e Ana 0x0 Joaquim (art. 41). Encerrado. Vencedor: Roberto Gonçalo da Silva.

TT/F.1 – Gr. 3: Joaquim 0 Jorge - Juarez 0x0 Roberto (art. 41). Encerrado. Vencedor: Celso Luiz da Silva.

SÉRIE T T / G

Diretor: Valdir Tavares Dourado

E-mail: valdirdourado@terra.com.br

TT/G.1 (EM) 001: Ivan 1 Celso e Uilde 1 Wagner.

Saravio 1 Marcos. Encerrado.
Vencedor: Marcelo Moura de Souza.

TT/G.1 (PO) 002: Agenor 0 Tortora.

TT/G.3 (EM) 001: Eric 1 Carvalho e Magalhães 0,5 Celso - Magalhães 0 Eric.

TT/G.1 (SD) 003: Romain 0 Hudson.

TT/G.3 (SD) 003: Eric 0 Marcos.

TT/G.1 (SD) 005: Saravio 1 Magalhães – Eric 0,5 Prado e Kassio 1 Prado.

TT/G.3 (SD) 004: Mendonça 1 Rodolpho – Carlos 1 Rodolpho – Carlos 1 Mendonça e Mendonça 0 Kassio.

TT/G.1 (SD) 006: Wagner 1 Elizeu – Marcos 1 Elizeu – Celso 1 Marcos e Marcos 0 Wagner.

TT/G.4 (EM) 001: Sérgio 0 Abramides (art. 15) – Ivan 0 Abramides – Celso 0 Abramides e Eric 1 Celso. Sérgio Rodrigo Pegado abandonou.

TT/G.2 (EM) 001: Eric 1 Celso – Uilde 0 Eric e Eric 1 Ivan.

TT/G.4 (SD) 003: Elizeu 0 Marcos – Elizeu 0 Celso e Saravio 0,5 Eric.

TT/G.2 (PO) 002: Vidal 1 Carvalho - Carvalho 0 Celso

TT/G.2 (SD) 004: Elizeu 0 Mendonça – Marcelo 1 Marcos – Elizeu 0 Marcelo e

TT/G4 (SD) - 004	Matr.	Cl.	1	2	3	4	5	Pts.
XAVIER	-	3º		1	0,5	0	0	1,5
PAULO ROBERTO MENDONÇA	1582	5º	0		0	0	0	0,0
WAGNER PRIMO FIGUEIREDO JR	-	3º	0,5	1		0	0	1,5
JORGE JERONIMO F.DOS SANTOS	6678	1º	1	1	1		1	4,0
CELSO LUIZ DA SILVA	4474	2º	1	1	1	0		3,0

TT/G.4 (SD) 005: Ivan 1 Barbosa.

SÉRIE T T / H

TT/H.3 (SD) 001: Uilde 0 Carlos

TAXAS DE INSCRIÇÃO EM TORNEIOS INTERNACIONAIS

Informamos abaixo o valor das taxas de inscrição em torneios internacionais. Basta fazer a conversão em dólares (paralelo), enviando a quantia correspondente ao Diretor Financeiro, Romeu Edgar Mundstock (Av. Diogo Correia de Sande,421 – São Paulo – SP – 05862-160) citando a finalidade da quantia enviada.

Open Class	US\$ 14	Higher class	US\$ 14
Master Class	US\$ 20	Master Norm	US\$ 48
GM Norm	US\$ 72	World Cup	US\$ 28
Temáticos	US\$ 16	Champ League (equipe)	US\$ 72
Olímpico(equipe)	US\$ 120	Mundial Semi-final	US\$ 50

JOGAM AS BRANCAS E GANHAM

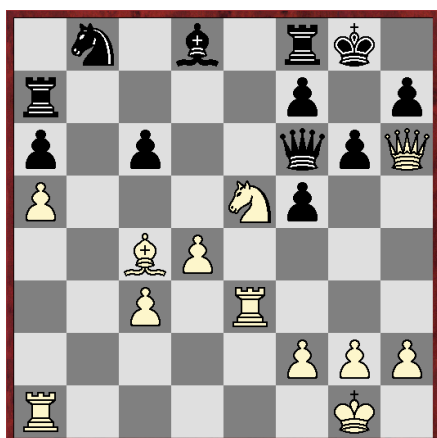

I



II

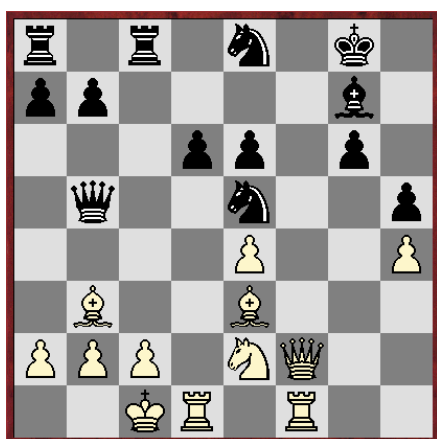

III

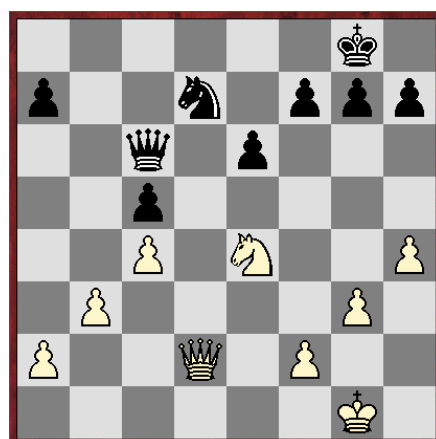

IV

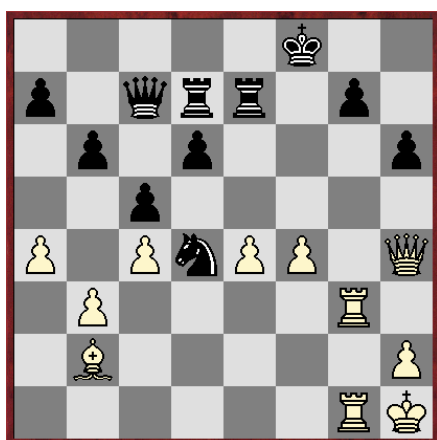

V

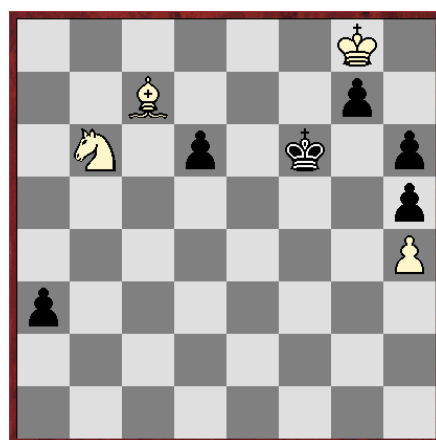

VI

TORNEIOS TEMÁTICOS

POSTAL, E-MAIL ou SALA DO CXEB (A escolha é sua!)

Os torneios temáticos podem ser inscritos e jogados pela Sala CXEB:

<http://www.interajedrez.com/CXEB/sp.htm>

TEMAS EM VIGOR A PARTIR DE JANEIRO DE 2007:

a) TT/H.01 (B31) DEFESA SICILIANA VARIANTE ROSSOLIMO

1.e4 c5 2.♘f3 ♘c6 3.♙b5 g6 brancas

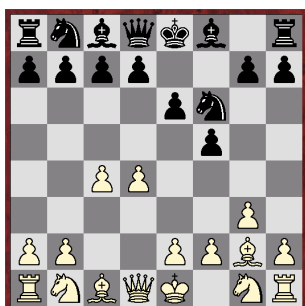
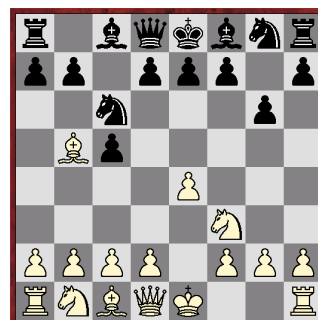

b) TT/H.02 (A90) DEFESA HOLANDESA

1.d4 f5 2.c4 ♘f6 3.g3 e6 4.♙g2 pretas

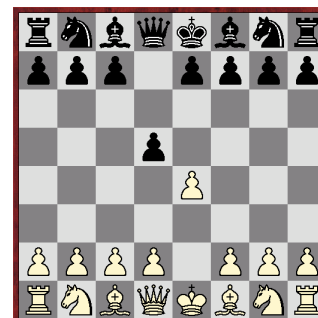

c) TT/H.03 (B01) DEFESA ESCANDINAVA

1.e4 d5 brancas

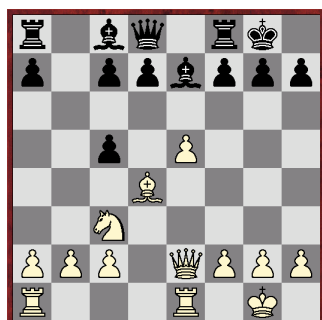

d) TT/H.04 (C67) RUY LOPES, DEFESA BERLIM, VARIANTE RIO DE JANEIRO

1.e4 e5 2.♘f3 ♘c6 3.♙b5 ♘f6 4.0-0 ♘xe4 5.d4 ♙e7 6.♙e2 ♘d6 7.♙xc6 bxc6 8.dxe5 ♘b7 9.♘c3 0-0 10.♖e1 ♘c5 11.♘d4 ♘e6 12.♙e3 ♘xd4 13.♙xd4 c5 brancas

TORNEIOS TEMÁTICOS TAMBÉM POR E-MAIL E SALA:

Ao inscrever-se em um TORNEIO TEMÁTICO, você deve indicar se deseja jogar por E-mail, Sala do CXEB ou postal. Se você nada indicar, será emparelhado em grupo "Postal" e só poderá usar das facilidades do E-mail se o seu oponente concordar. Para facilitar a rápida formação dos grupos, sempre indique as alternativas, quer em relação ao sistema de disputa (Postal x E-mail) quer em relação ao tema. Os temas são os mesmos e serão identificados da mesma forma, acrescentando-se "EM" às siglas acima, para a modalidade por E-mail (TT/H.1/EM; TT/H.2/EM; TT/H.3/EM e TT/H.4/EM).



FICHA ÚNICA DE INSCRIÇÃO EM TORNEIO

MATRÍCULA CATEGORIA RATING.....
NOME.....
E-MAIL.....
ENDEREÇO
CEP CIDADEUF.....
TELEFONE

Solicito minha inscrição emgrupos do Torneio

Versão: ☐ POSTAL

☐ E-MAIL

☐ SERVIDOR

Onde foi obtido o direito à disputa desta fase ou torneio?

ATENÇÃO: Não há taxa de inscrição nos torneios nacionais.

ASSINATURA

Anexo cheque nº

Do banco

No valor de

Referente à taxa de inscrição em torneios internacionais e para o pagamento de:

Remeter esta ficha para:

CXEB Setor de Inscrições: João Eduardo P. Abramides

Rua João Reis Ramalho, 216 – CEP 57052-270 – Maceió-AL

E-mail: jabramid@terra.com.br

INSCREVA-SE TAMBÉM PELA SALA CXEB: <http://www.interajedrez.com/CXEB/sp.htm>

OU PELA PÁGUINA NA INTERNET: <http://www.cxeb.org.br/ins-onli.htm>

INSTRUÇÕES PARA INSCRIÇÃO EM TORNEIOS

Para participar dos torneios do CXEB, os jogadores devem preencher esta Ficha de Inscrição Única. **É indispensável o associado indicar o número da Matrícula. Os não-associados devem preencher esse campo com “N”.**

INFORMAÇÕES SOBRE TORNEIOS

Torneios de Classificação, Temáticos e Internacionais

Vide informação pertinente na contra-capa da Revista. Os jogadores que se inscreverem nos Torneios de Classificação devem anexar a **Ficha de Habilitação (xeb-55)** fornecida pelo Diretor do Torneio, para os casos de direito adquirido antes da oficialização do resultado final do evento em que se obteve acesso para disputar a categoria subsequente.

Campeonato Brasileiro Individual - CBI

Torneio anual restrito aos associados do Clube, com acesso na Fase Preliminar unicamente a jogadores sócios do CXEB.

Na Fase Semifinal, há acesso direto a jogadores classificados em outras competições do próprio CXEB, da CADAP e da ICCF. As Fases Semifinal e Final, são computáveis também para rating da ICCF. Este torneio é disputado na versão postal, nos anos pares; e por meio eletrônico, na versão por E-mail, nos ímpares. Na Fase Preliminar, é permitida a inscrição em até 3 grupos e, na fase semifinal, em até 2 grupos, desde que adquirido tal direito.

Taça Brasil - TB

Torneio acessível, na Fase Preliminar, a associados de qualquer categoria e a não-associados. A participação nas demais fases - semifinal e final - exige a filiação ao CXEB dos não-sócios. **Na fase preliminar, é permitida a inscrição em até 3 grupos** e, na fase semifinal, em até 2 grupos, desde que adquirido tal direito.

Campeonato Brasileiro por Equipes – CBE e Taça Brasil por Equipes - TBE

As informações referentes a estes torneios serão publicadas na Revista, antes do início das respectivas fases preliminares.

Campeonatos Estaduais Individuais - CEI

Torneio acessível, na Fase Preliminar, a associados de qualquer categoria e a não-associados. A participação nas fases subsequentes exige a filiação ao CXEB. **Na fase preliminar, é permitida a inscrição em até 3 grupos** e, na fase semifinal, se houver, em até 2 grupos, desde que adquirido tal direito. A vinculação do participante com o Estado será feita pelo seu endereço **no ato da inscrição**, podendo ele continuar a disputar todas as fases subsequentes do evento se mudar de domicílio, no país, durante a realização do torneio. O número mínimo de inscritos para viabilizar um CEI é o de nove jogadores. Não sendo atingido esse número mínimo de participantes, o evento será cancelado.

Torneios Especiais: Veteranos, Feminino, Juventude

Torneios acessíveis, na Fase Preliminar, a associados de qualquer categoria e a não-associados. A participação nas fases subsequentes exige a filiação ao CXEB. **Na fase preliminar, é permitida a inscrição em até 3 grupos** e, na fase semifinal, se houver, em até 2 grupos, desde que adquirido tal direito. O torneio de Veteranos, a sua vez, é destinado a todos os que tenham completado 50 anos até a data do início da fase preliminar do torneio. O torneio Feminino é oferecido a enxadristas de qualquer idade. O torneio Juventude é dedicado aos jovens em geral que não tenham completado 19 anos até a data do início da fase preliminar do torneio.

PRÉ-QUALIFICAÇÃO

A inscrição em alguns Torneios/Fases de Torneios pode ser condicionada à pré-qualificação. Por exemplo: classificação em fase anterior, pontuação mínima em fase anterior etc; para esses casos, é necessário informar as condições da qualificação no campo “Onde foi obtido o direito à disputa desta Fase ou Torneio?” ou, simplesmente, juntar ao envio a ficha xeb-55.

TAXAS DE INSCRIÇÃO

Torneios nacionais: não há taxa de inscrição;

Torneios internacionais: consultar tabela inserida na revista.

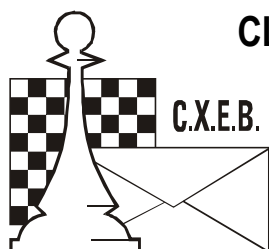

Fundado em 14.02.69

CLUBE DE XADREZ EPISTOLAR BRASILEIRO

(LEVA O XADREZ, TRAZ O AMIGO)

PROPOSTA DE SÓCIO

Nº					
----	--	--	--	--	--

[illegible]

1 – Nome

[illegible]

2 – Endereço para correspondência

[illegible]

CEP
Estado

Cidade

[illegible][illegible][illegible]

E-mail: _____

3 – Profissão _____ Estado Civil _____

Estado Civil

Nascido em _____ Data do nascimento _____

Data do nascimento.

(Cidade, Estado e País)

4 – Residência _____

5 – Nome e endereço do Clube onde joga Xadrez _____

6 – Jogou ou joga Xadrez Postal? _____ Desde quando? _____

Desde quando?

7 – Como tomou conhecimento do CXEB?_____

Local e Data

Assinatura

INSTRUÇÕES PARA PREENCHIMENTO DESTA PROPOSTA

- a) Preencha à máquina ou em letra de forma;
- b) Junte à proposta um cheque nominativo ao Clube de Xadrez Epistolar Brasileiro, correspondente à sua 1ª anuidade;
- c) A proposta deverá ser enviada ao Presidente: Dorgival Olavo Guedes Júnior – Rua Júlia de Freitas Coutinho, 255 - CEP 30860-120 – Belo Horizonte-MG
- d) Solicitamos-lhe indicar abaixo os nomes e endereços de alguns dos seus amigos que poderiam jogar xadrez por correspondência, para prévio contato.

Todos os dados constantes nesta proposta serão de uso confidencial e restrito ao CXEB.



CLUBE DE XADREZ EPISTOLAR BRASILEIRO (LEVA O XADREZ, TRAZ O AMIGO)

O QUE É O XADREZ POSTAL? - É a prática do xadrez por correspondência.

COMO PRATICÁ-LO? - Os jogadores enviam seus lances por carta, aerograma, cartão postal, fax ou por E-mail, provedor ou ainda por outro meio a ser criado ou referendado pelo Clube, usando os mesmos sistemas usuais de anotação do *xadrez ao vivo*:

Descritivo – 1.P4R P4R 2.C3BR C3BD, **Algébrico** – 1.e4 e5 2.Cf3 Cc6 ou **Numérico** – 1. 5254 5755 2. 7163 2836. O Sistema Numérico é muito usado nas competições internacionais. Nos torneios nacionais, a sua vez, recomenda-se o uso do Sistema Algébrico. Os torneios são regidos por regulamentos e regras próprias que estabelecem, entre outras condições, o Tempo de Reflexão (total dos dias que são permitidos para refletir e responder o lance do adversário, a cada série de 10 lances), e a duração dos torneios, em geral de um ano e meio, se por carta; um ano, se por E-mail. O jogador enfrentará, simultaneamente, todos os parceiros do seu grupo.

COMO FAZER PARA PRATICÁ-LO? - No Brasil, o xadrez postal é dirigido pelo Clube de Xadrez Epistolar Brasileiro - **CXEB**, reconhecido pela Confederação Brasileira de Xadrez (**CBX**), filiado à Internacional Correspondence Chess Federation (**ICCF**), entidade internacional do xadrez postal, e à Confederación Americana de Ajedrez Postal (**CADAP**), que representa a ICCF na América Latina.

COMO ASSOCIAR-SE AO CXEB? - Basta preencher a proposta de sócio, no verso, e remetê-la ao CXEB-Escritório, com o pagamento da primeira anuidade.

PAGA ALGUMA TAXA? - Sim, uma contribuição anual de R\$72,00. O pagamento pode ser feito por meio de cheque comum, cruzado, nominativo ao CXEB, ou de depósito em conta-corrente do Clube, com o posterior envio da cópia do depósito à Tesouraria, para identificação do crédito.

O QUE OFERECE O CXEB? - Torneios! Amigos! Diversão de Primeira Qualidade! Veja:

a) TORNEIOS DE CLASSIFICAÇÃO – TC - Torneio no qual o associado define a sua categoria no Clube: Torneio de Classificação da Categoria Aberta (TC/A), Torneio de Classificação da Categoria Especial (TC/E) ou Torneio de Classificação da Categoria Superior (TC/S). O primeiro torneio é formado com grupos de 7 participantes e o segundo e o terceiro são torneios formados com grupos de 11 jogadores. Os dois primeiros colocados de cada grupo são promovidos à categoria seguinte (exceto na Superior), desde que atinjam no mínimo 3/4 dos pontos possíveis; os que não obtiverem 1/3 dos pontos possíveis voltam à categoria imediatamente anterior (não há rebaixamento no TC/A). Ao inscrever-se em um TC pela primeira vez, o associado deverá disputar um TC/A. É permitido jogar, simultaneamente, até 3 grupos da mesma categoria, desde que a inscrição seja realizada no máximo em até 6 meses após o início do primeiro grupo.

b) TORNEIOS TEMÁTICOS - Grupos com 7 participantes, estes torneios têm início sempre que se completa um grupo de uma determinada Abertura e não há limite de inscrição em grupos de mesmo tema ou de temas distintos. Os temas disponíveis são divulgados na Revista Brasileira de Xadrez Postal - RBXP, e são renovados anualmente.

c) CAMPEONATO BRASILEIRO INDIVIDUAL - Torneio anual restrito aos associados do Clube, com acesso na Fase Preliminar unicamente a jogadores sócios do CXEB.

Na Fase Semifinal, há acesso direto a jogadores classificados em outras competições do próprio CXEB, da CADAP e da ICCF. As Fases Semifinal e Final, são computáveis também para rating da ICCF. Este torneio é disputado na versão postal, nos anos pares; e por meio eletrônico, na versão por E-mail, nos ímpares.

d) TAÇA BRASIL - Torneio anual acessível aos não-associados e aos associados do Clube, independentemente da categoria a que pertençam. É disputado na versão postal, nos anos ímpares; e por meio eletrônico, na versão por E-mail, nos pares. Uma das maiores competições do xadrez postal mundial!

e) XADREZ EPISTOLAR RÁPIDO - Torneios de 10 meses de duração, com regras próprias. Uma novidade mundial, exclusiva do CXEB! Vale a pena experimentar.

f) OUTROS TORNEIOS - Realizamos ainda: Torneios por Equipes, Torneios para Veteranos, para Jovens (em geral) e para Mulheres, Campeonatos Estaduais e Competições Internacionais. Veja o calendário dos Torneios na Revista.

g) TORNEIOS ELETRÔNICOS – Têm a duração de 12 meses (os torneios postais, como já informado, 18 meses). Há ainda a possibilidade de jogar-se os torneios específicos da Categoria Postal utilizando-se o E-mail, desde que haja mútuo acordo entre os jogadores.

Atenção: a recíproca, no entanto, é proibida.

COMO PARTICIPAR DOS TORNEIOS? - Consulte a seção *Serviços - Informações – Inscrições*, na Revista. Os inscritos em qualquer torneio recebem o emparelhamento com nome e endereço de seus adversários, datas do início e término da competição e outras informações pertinentes.

MAIS ALGUMA COISA? - Sim, a cada dois meses os associados recebem, gratuitamente, uma revista contendo os resultados dos torneios, partidas, artigos e muitas informações úteis. Também o clube disponibiliza um endereço exclusivo na Grande Rede, sem restrições de acessibilidade. *Visite-nos.*

Home-page: <http://www.cxeb.org.br>

E-mail: contato@cxeb.org.br
