

# **REVISTA BRASILEIRA DE XADREZ POSTAL**

Fundado em 14/02/69

ANO XXIII - Nº 140 Março - 2007



## **PROCESSO ELEITORAL**

A data para o registro de chapas e de candidatos aos cargos no Conselho Consultivo e Conselho Fiscal vai até **20 de abril de 2007**. Leia na página 7 os detalhes e a nomeação da Comissão Eleitoral.

## **MUDANÇA NO SETOR DE CADASTRO**

O novo responsável é: **Jorge André Pregun** – Av. Benedito Castilho de Andrade, 1007 bloco 2 apto. 42 – CEP 13212-070 - Jundiaí-SP – e-mail: [pregun@ig.com.br](mailto:pregun@ig.com.br)

homepage: <http://www.cxeb.org.br>

email: [contato@cxeb.org.br](mailto:contato@cxeb.org.br)

# SERVIÇOS - INFORMAÇÕES - INSCRIÇÕES

CXEB: [www.cxeb.org.br](http://www.cxeb.org.br) e-mail: [contato@cxeb.org.br](mailto:contato@cxeb.org.br)

**Inscrições:** Devem ser efetuadas por meio da **FICHA ÚNICA DE INSCRIÇÃO EM TORNEIO**.

**Torneios de Classificação:** É permitida a participação simultânea em até três grupos, desde que as inscrições sejam solicitadas dentro do prazo de seis meses, contados do início do primeiro grupo. Após esse prazo, o associado precisará definir sua categoria no(s) grupo(s) ainda em andamento, antes de solicitar novas inscrições. Entretanto, se a inscrição baseia-se em um direito adquirido recentemente, recomenda-se anexar ao pedido cópia da Ficha de Habilitação (XEB - 55), a ser solicitada ao DT, relativo ao grupo em que se obteve o direito.

**Torneios Temáticos:** Não há limite à participação simultânea em vários grupos de mesmo tema ou de temas diferentes.

**Torneios Internacionais:** Consultar o Delegado do Brasil junto à ICCF – Márcio Barbosa de Oliveira – [marbol@attglobal.net](mailto:marbol@attglobal.net) - Rua Cândido Gaffree 135 – Rio de Janeiro – RJ – 22291-080 - para obter informações sobre os torneios disponíveis. A taxa de inscrição é informada em outra parte desta edição.

**Alterações de Endereços:** As mudanças, acertos de endereços e de nomes devem ser comunicados, de imediato, ao DT, a seus adversários e ao setor de cadastro: Jorge André Pregun < [pregun@iq.com.br](mailto:pregun@iq.com.br) > Av. Benedito Castilho de Andrade, 1007, bl.2 apto. 42 – 13212-070 – Jundiá-SPI

**Indicação da Matrícula:** A aposição da matrícula dos associados em todas as correspondências dirigidas ao Clube e aos DT facilita e agiliza no tratamento dos assuntos.

**Acionamento das Comissões: de Ética e de Recursos:** Os processos, acompanhados da taxa de **R\$6,00**, por recurso, devem ser encaminhados a **Márcio Barbosa de Oliveira** (Rua Candido Gaffree, 135 – Rio de Janeiro – RJ – 22291-080. E-mail: [marbol@attglobal.net](mailto:marbol@attglobal.net) ), observados os regulamentos próprios de cada Comissão, principalmente quanto a prazos (15 dias para a Comissão de Recursos e 30 dias para a Comissão de Ética, contados da recepção da decisão de que se quer recorrer) e quanto ao nº de vias (6 vias em ambos os casos). Os Recursos contra as decisões dos Diretores de Torneios **devem ser encaminhados** ao DGT **Paulo Roberto T. Marczykoski** – Rua Dr. Nascimento, 261 – apto. 403 – Rio Grande-RS – 96200-300 E-mail: [paulo.rt.marczykoski@gmail.com](mailto:paulo.rt.marczykoski@gmail.com) , no prazo de 15 dias, contados da recepção da decisão de que se quer recorrer (neste caso, apenas com o envio de 1 cópia da decisão de que se recorre).

**Setor de Rating:** As consultas sobre rating deverão ser dirigidas a **Sérgio Luiz de Souza** (Av. Rio Doce, 2449 – Ilha – Governador Valadares – MG – 35020-500. E-mail: [serjaols@terra.com.br](mailto:serjaols@terra.com.br) ) O rating é calculado três vezes ao ano (janeiro, maio e setembro).

**Setor Adjudicação (SETADJ):** Este setor é coordenado pelo Diretor: Sérgio Gonçalves Barbosa (Caixa Postal 323 – Rio de Janeiro – RJ – E-mail: [ssbarbo@pop.com.br](mailto:ssbarbo@pop.com.br) ), a quem deverão ser endereçadas **unicamente pelos diretores dos torneios**, as partidas destinadas à adjudicação. A taxa de adjudicação (por partida e por jogador) é de **R\$ 3,60** e deve ser remetida **pelo jogador ao Diretor do Torneio**, juntamente com as análises e o diagrama da posição no momento em que a partida foi suspensa. **O DT, a sua vez, somente enviará ao SETADJ** o formulário com as análises dos jogadores e o cheque ou cópia do respectivo depósito.

**Diretor Financeiro:** Os contatos e as comunicações com a Tesouraria devem ser feitos com o Diretor Financeiro: **Romeu Edgar Mundstock**: Av. Diogo Correia de Sande, 421 – São Paulo – SP – 05862-160.

## Valor da Anuidade = R\$ 72,00

Os menores de **19** anos e os maiores de **65** anos gozam de desconto e podem pagar apenas **R\$36,00**. A outra opção para pagar-se este montante é a de **Sócio Assinante**, que é a forma de pagamento acessível àqueles que não desejam participar dos Torneios, porém com direito a receber a Revista Bimestral.

**Colabore com a Tesouraria:** Veja na etiqueta de endereçamento da Revista o mês de vencimento da sua anuidade. Envie cheque, cruzado e nominativo ao CXEB, no início do mês do vencimento, à Diretoria Financeira. Solicitamos o não envio de *Vale Postal ou dinheiro*. *Por fim, ao informar o pagamento, mencione sempre o número da sua matrícula.*

**Semestralidade (R\$ 36,00) e Trimestralidade (R\$ 18,00):** Estas são outras opções de pagamento que o CXEB coloca à disposição dos associados. Não se sinta constrangido em fracionar o pagamento da anuidade, se esta é a melhor forma de quitação para você.

**Depósito em conta:** Outra forma de o sócio pagar sua anuidade, ou de efetuar qualquer quitação à Tesouraria, é a de depósito em conta corrente do Clube. Neste caso, **é imprescindível enviar cópia do recibo bancário à Tesouraria**, para a devida identificação do depositante, e para a obtenção da finalidade do depósito. É também necessário um **aviso ao setor de cadastro**.

Os dados da conta são os seguintes:

**Banco do Brasil - Banco 001 - Agência 3559-9 - Conta 5018-0**  
Titular: Clube de Xadrez Epistolar Brasileiro. **CNPJ: 73.558.959/0001-10**

## RBXP - nº 140

### ÍNDICE

#### INFORMES

Informe da Presidência .....	3
Informe da Área Internacional .....	4
Pagamento de Anuidade .....	6

#### SEÇÕES E ARTIGOS

Comissão Eleitoral.....	7
Solucionismo .....	8
Os Segredos das Aberturas .....	10
Soluções .....	20
Partidas de Torneios do CXEB .....	22
Qual o Melhor Lance? .....	40

#### TORNEIOS

Campeonato Brasileiro Individual .....	31
Taça Brasil.....	32
Torneios Especiais .....	34
Classificação.....	35
Temáticos.....	36

#### CXEB

##### Clube de Xadrez Epistolar Brasileiro

##### Presidente de Honra:

Ubirajara de Oliveira Barroso

##### Diretoria 2005/2007:

##### Presidente:

Dorgival Olavo Guedes Júnior

##### Vice-Presidente:

Márcio Barbosa de Oliveira

##### Diretor Administrativo:

Lair Válio Alves

##### Diretor Financeiro:

Romeu Edgar Mundstock

##### Diretor Geral de Torneios:

Paulo Roberto T. Marczykoski

##### Diretor da Área Internacional:

Luiz Ângelo Marques de Noronha

##### Diretor de Publicações:

Jorge André Pregun

##### Diretor de Divulgação:

Marcos Antônio dos Santos

##### Conselho Consultivo:

Presidente: Ubirajara de Oliveira Barroso.

**Membros Natos:** Antônio Carlos Raposo, João Alberto Correia da Silva, José Joaquim de Amorim Neto, Milton Gonçalves Sanchez, Nelson Lopes da Silva, Pedro Luiz de Oliveira Costa Neto, Torben Erik Carlsen, Lair Válio Alves, Alberto Pinheiro Mascarenhas, Romeu Edgar Mundstock, Dieter Hans Bruno Koll e Jorge André Pregun

**Membros Eleitos:** Alberto Pinheiro Mascarenhas, Ivan Marques da Silva e Warner Bruce Kover.

##### Conselho Fiscal:

Titulares: Alberto Francisco Dillenburg, João de Deus Carvalho e Jorge de Sá Cavalcanti.

**CAPA:** Nossa homenagem ao Sócio fundador número 9, **Luiz Fernando Cirello**, falecido em Novembro de 2006

### RBXP - REVISTA BRASILEIRA DE XADREZ POSTAL

EDITADA BIMESTRALMENTE PELO CLUBE DE XADREZ EPISTOLAR BRASILEIRO

E-mail: [contato@cxeb.org.br](mailto:contato@cxeb.org.br)

Home-page: <http://www.cxeb.org.br>

**Redator:** Jorge André Pregun (Av. Benedito Castilho de Andrade, 1007 Bloco.2 apto. 42 – Jundiaí-SP – 13212-070 – email: [revista@cxeb.org.br](mailto:revista@cxeb.org.br) )

**Colaboradores:** Warner Bruce Kover e Sérgio Gonçalves Barbosa

**Todo material destinado à publicação na RBXP deve ser enviado ao Redator.**

Tiragem desta edição: 200 exemplares eletrônico e 250 impressos

## << INFORME DA PRESIDÊNCIA >>

**Presidente:** Dorgival Olavo Guedes Júnior email **dorgival@terra.com.br**  
Rua Júlia de Freitas Coutinho 255 –CEP 30860-120 – Belo Horizonte – MG

### RESOLUÇÃO DA PRESIDÊNCIA Nº 01 /07

O Presidente do Clube de Xadrez Epistolar Brasileiro, CXEB, no uso de suas atribuições estatutárias, em especial a constante do Artigo 31, letra b, ouvida a Diretoria Executiva, a quem compete a atribuição prevista no artigo 29, letra h dos Estatutos do CXEB, e tendo em vista a necessidade de regulamentar a realização de torneios via servidores, RESOLVE promover as seguintes alterações no Regulamento de Jogos, versão 5:

**Artigo 1º** - Ficam acrescentados ao artigo 3 da referida versão os parágrafos 2, 3 e 4 e modificadas as redações dos parágrafos e 2 atuais, da seguinte forma:

§ 1 – A critério da Diretoria Executiva, os diversos torneios poderão ser oferecidos simultaneamente nas versões postal, por email e por servidor, devendo a peça convocatória especificar as versões nas quais serão admitidas as inscrições e no caso de torneio por servidor, indicar qual o servidor deverá ser usado e qual o custo previsto para o participante.

§ 2 – Para os torneios **PERMANENTES** os grupos serão organizados com base na preferência dos associados, manifestada no momento de sua inscrição.

§ 3 – Na hipótese de, ao fim do período de inscrições, uma determinada versão não apresentar o número de candidatos compatível com a realização do torneio, poderá o DGT decidir pelo adiamento do torneio na versão considerada, pelo aproveitamento dos inscritos em uma das outras versões ou pela sua realização com o número verificado, sendo conveniente ouvir a opinião dos inscritos nessa versão.

§ 4 – Nos torneios realizados em mais de uma fase, poderá o DGT, tendo em vista dificuldades conjunturais, oferecer aos classificados em uma versão a oportunidade de disputar a fase seguinte em outra versão. A aqueles que não concordarem com a mudança será assegurado o direito de disputar a fase considerada noutra oportunidade.

§ 5 – Além dos torneios previstos neste Artigo, outros poderão ser aprovados e programados pela Diretoria Executiva do Clube.

**Artigo 2º** - Os artigos 21, 29 e 62 do RJO passam a vigorar com a seguinte redação:

“21. O CBI será promovido, obedecido o calendário do Clube, simultaneamente nas versões postal, por email e por servidor em até 3 fases distintas: Preliminar, Semifinal e Final.”

“29. A Taça Brasil será promovida, obedecido o calendário do Clube, simultaneamente nas versões postal, por email e por servidor, em até 3 fases distintas: Preliminar, Semifinal e Final.”

“62. Os torneios ou fases de um torneio, promovidos pelo CXEB, terão a duração de 18 (dezoito) meses no modo postal e 12 meses nos modos por servidor e por email.”

**Artigo 3º** – Fica o Diretor Geral de Torneios (DGT), autorizado a efetuar as modificações necessárias no edital de convocação do XXI CBI, incluindo adiamento de até 60 dias, se isto for necessário e conveniente, para que o referido torneio seja adequado às normas desta resolução.

Belo Horizonte, 01 de março de 2007  
Dorgival Olavo Guedes Júnior - Presidente do CXEB

## << INFORME DO DIRETOR DA ÁREA INTERNACIONAL >>

### Confederación Americana de Ajedrez Postal (C.A.D.A.P.) I.C.C.F. Zone II

Inscrições abertas até 30 de Abril de 2007 para os Zonais e 20 de Junho de 2007 para o de Candidatos:

Todos os grupos serão jogados pelo **webserver ICCF**:

### CADAP XXII Zonal Etapa PRELIMINAR

Grupos de 7 a 9 jogadores, classificando-se os dois primeiros colocados.

### CADAP XXI Zonal Etapa SEMIFINAL

Podem jogar os classificados nos grupos Preliminares, os Mestres Latino-americanos Postal, Mestres Internacionais Postal residentes na América Latina, os Campeões Nacionais em exercício das Ligas da Zona 2 (acreditados por suas respectivas ligas), os jogadores latino-americanos com ranking ICCF igual o maior de 2350, o segundo, o terceiro e os que tenham alcançado 60 % da pontuação nas Finais dos últimos Zonais concluídos. Grupos independentes de 11 a 15 jogadores. Classificam-se para a etapa Final os 3 primeiros jogadores de cada grupo.

### Torneio de Candidatos a MLP organizado por CADAP Ciclo 2007:

O ganhador do torneio obtém de forma automática o Título de MLP (Maestro Latino-Americano Postal) e uma vaga para jogar uma Final do Zonal Latino-Americano.

Inscrição livre para todos os jogadores da América Latina. Grupos de 15-17 jogadores. Permite-se a inscrição em mais de um grupo.

#### DATAS DE INICIO:

- Preliminares XXII Zonal Latino-americano: 14 Maio 2007.
- Semifinais XXI Zonal Latino-americano: 28 Maio 2007.
- Torneio Candidatos 2007-01: 25 Junho 2007.
- Torneio Candidatos 2007-02: 30 Julho 2007.

#### **ANUNCIE SEU PRODUTO OU SERVIÇO NA RBXP**

**1 página - R\$ 150,00    1/2 página - R\$ 90,00    1/3 página - R\$ 60,00**

Desconto de 10 %, para publicação em 03 edições consecutivas

**Taxas de Inscrição:**

Preliminares: USD 10.+ 2.de taxa de envio=**USD 12,00** - por grupo

Semifinais: USD 15.+3.de taxa de envio=**USD 18,00** - por grupo

Candidatos MLP: USD 10.+2 de taxa de envio = **USD 12,00**.-por grupo

Inscrições dos jogadores brasileiros podem ser feitas via encarte da Revista ou Inscrições on-line em nosso site e recolhimento da taxa de inscrição à conta do CXEB,avisando ao tesoureiro a finalidade da remessa.

Maiores informações com o Delegado do Brasil junto à ICCF: Márcio Barbosa de Oliveira – email: [marbol@attglobal.net](mailto:marbol@attglobal.net) – Rua Cândido Gafree, 135 – Rio de Janeiro-RJ – CEP: 22291-080

**SALA DE XADREZ DO CXEB**

Jogue na sala de xadrez do CXEB:

<http://www.interajedrez.com/CXEB/sp.htm>

Torneios disponíveis até a data do fechamento desta edição:

**TC/A e Temáticos**

Principais vantagens:

- ❖ Não há extravios de cartas e emails;
- ❖ Não é necessário se preocupar com o controle de tempo. O provedor envia um email com todas informações necessárias para você e seu adversário.

**Obs.:** . É necessário guardar sempre o último email enviado ou recebido, para caso de algum imprevisto;



**As partidas e artigos de associados candidatas a publicação na RBXP, devem ser enviadas ao editor: Jorge André Pregun (Av. Benedito C. Andrade,1007- Ap. 42 – Bloco 2 – Jundiaí – SP 13212-070) E-mail: [revista@cxeb.org.br](mailto:revista@cxeb.org.br)**



## INFORMAÇÕES SOBRE PAGAMENTO DE ANUIDADE DO CXEB

**Valor da Anuidade: R\$ 72,00**

### FORMAS DE PAGAMENTO:

a) **Cheque Nominal** ao “Clube de Xadrez Epistolar Brasileiro”

b) **Depósito Em Conta Corrente:**

Banco do Brasil – 001  
Agência: 3559-9 (USP)  
Conta Corrente: 5018-0

c) **DOC (DOC D – Documento de crédito)**, com os dados acima mais o CNPJ 73.558.959/0001-10

d) **Transferência Bancária**, para clientes do Banco do Brasil (use os dados da letra b)

### ESCLARECIMENTOS:

1 – Colabore com o seu Clube e pague a sua anuidade em dia. Não espere pela cobrança.

2 – Você pode pagar valor maior que uma anuidade e receber as seguintes distinções:

- valores maiores que R\$ 108,00, Sócio Colaborador
- valores maiores que R\$ 216,00, Sócio contribuinte
- valores maiores que R\$ 720,00, Sócio Benemérito Vitalício.

3 – Você pode pagar a sua anuidade em parcelas (R\$ 36,00 para 1 semestre e R\$ 18,00 para 1 trimestre;

4 – Se você é maior de 65 anos ou menor de 19 anos o pagamento de sua anuidade pode ser feito pela metade do valor da anuidade normal.

5 – Não será mais aceito o pagamento da anuidade em selos postais. Se você não tiver condições de usar uma das formas indicadas escreva ao Diretor Financeiro para que ele, excepcionalmente, autorize a remessa de selos postais. Neste caso valem apenas selos de primeiro porte nacional para cartas não comerciais (valor atual R\$ 0,55 – cinquenta e cinco centavos)

6 – Caso você use as formas **Depósito Em Conta**, **Transferência Bancária** ou **DOC**, é fundamental que você envie xerox do comprovante para o Diretor Financeiro:

**ROMEU E. MUNDSTOCK** – Av. Diogo Correa de Sande, 421 – São Paulo – SP – 05862-160, ou, para a Caixa Postal do Clube, ainda ativa, (Caixa Postal 21.200 – São Paulo – SP – 04602-970)

7 – Qualquer que seja a forma de pagamento usada habitue-se a enviar cópia de sua informação (neste caso dispensado o comprovante) para o Setor de Alteração de Cadastro, a cargo de:

**JORGE ANDRÉ PREGUN** – Av Benedito Castilho de Andrade, 1007, Bloco 2, Ap 42 – 13212-070 – Jundiaí – SP email [pregun@ig.com.br](mailto:pregun@ig.com.br) . Essa providência facilita e abrevia o processo de atualização do cadastro.

## Nomeação de Comissão Eleitoral

O Conselho Consultivo do Clube de Xadrez Epistolar Brasileiro, no uso de suas atribuições estatutárias, em obediência ao artigo 44 do Estatuto do Clube e em consonância com o artigo 1º do Regulamento da Comissão Eleitoral, **nomeia** a comissão abaixo para **dirigir os trabalhos das eleições** a se realizarem no corrente ano, em observância aos artigos 46 a 51 do Estatuto e o Regulamento Eleitoral:

Matr 5987 – **Luis Molist Vilanova** – Presidente

Matr 2443 – **Milton Gonçalves Sanchez** – Secretário

Matr 1718 – **Alejandro Hube** – Secretário

Cidade de São Paulo, março de 2007.

a) Conselho Consultivo.

### Calendário Eleitoral – Próximos atos

1. **Até 20 de Abril** - Registro de chapas e de candidatos aos cargos no Conselho Consultivo e Conselho Fiscal
2. **Até 15 de maio** – apresentação de eventuais pedidos de impugnação de membros das chapas ( a serem divulgadas por meios eletrônicos e na RBXP de maio)
3. **Até 31 de maio** – substituição de membros das chapas apresentadas
4. **Até o último dia útil de junho** – postagem do material destinado à votação
5. **Até 28 de julho** – recebimento das cédulas eleitorais no endereço do Presidente da Comissão Eleitoral ( a ser divulgado).
6. **30 de julho** – Realização da Assembléia Geral Ordinária durante a qual será feita a apuração dos votos e a posse dos eleitos.

### Inscrição De Candidatos A Membros Dos Conselhos Consultivo e Fiscal Esclarecimentos:

1 – Transcrição do artigo 49 do Estatuto:

Artigo 49 - As candidaturas para os Conselhos Fiscal e Consultivo, com mandatos de 2 (dois) anos, **serão individuais e independentes das chapas.**

Parágrafo único: Os candidatos mais votados para cada um dos Conselhos serão os conselheiros efetivos e os seguintes, os suplentes.

2 – Serão eleitos 3 conselheiros efetivos e 3 suplentes em cada um dos conselhos

### **ANUNCIE SEU PRODUTO OU SERVIÇO NA RBXP**

**1 página - R\$ 150,00    1/2 página - R\$ 90,00    1/3 página - R\$ 60,00**

Desconto de 10 %, para publicação em 03 edições consecutivas



## SOLUCIONISMO (13)

Pedro Luiz de Oliveira Costa Neto - [politeleia@uol.com.br](mailto:politeleia@uol.com.br)  
Rua Alves Guimarães, 408/104 - 05410-000 – São Paulo – SP

Desta vez, anunciamos com satisfação o relacionamento iniciado como o periódico inglês Problem Observer, através do seu editor John Ling.

O homenageado deste número da coluna é o escritor russo Vladimir Nabokov, autor do famoso romance Lolita, de um outro, A Defesa, com temática enxadrística, e muito mais. Nabokov era também compositor de problemas de xadrez, aqui homenageado com o nº 2.

O sexto problema, que tem sido usado para as “novidades”, desta feita estampa um caso de análise retroativa para descobrir como se chegou à posição, através da reconstituição da partida. Tentem, é interessante.

Voltando à história dos CBS – Campeonato Brasileiro de Soluções, Sergio Milward cita a existência de dois eventos misteriosos em 1948 e 1955, dos quais pouco se sabe, e considera que o verdadeiro II CBS só ocorreu em 1960, portanto 23 anos após o primeiro, com a denominação de Jubileu F. A. Sonnenfeld, vencido por A. Zarur, com vice E. A. Zavalin, ambos do então Estado da Guanabara.

### CALENDÁRIO PERMANENTE

Início em	2005	2006	2007	2008
<b>30 março</b>	CBI (EM)	CBI (P)	CBI (EM)	CBI (P)
<b>31 maio</b>	CBV / CBE	CBF / CEI	<b>CBV / TBE</b>	CBJ
<b>30 set</b>	TB (P)	TB (EM)	TB (P)	TB (EM)

**Atenção: O valor da anuidade é de R\$72,00**

**Conta do CXEB: Banco do Brasil (001)  
Agência 3559-9 (USP) - Conta: 5018-0  
CNPJ: 73.558.959/0001-10**

**Cópia do comprovante** de depósito bancário deverá ser remetido ao **Diretor Financeiro: Romeu Edgar Mundstock** (Av. Diogo Correia de Sande, 421 – São Paulo – SP – 05862-160) e um aviso ao Setor de Cadastro: **Jorge André Pregun** – (Av. Benedito Castilho de Andrade, 1007 bl. 2 apto. 42 – 13212-070 – Jundiaí-SP – e-mail: [pregun@ig.com.br](mailto:pregun@ig.com.br))

## PROBLEMAS



1) #2



2) #3



3) #3

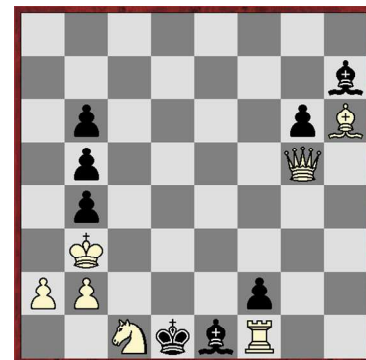

4) S#2

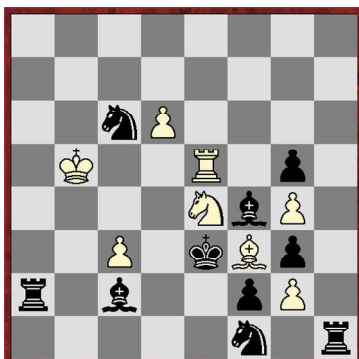

5) H#2  
(4soluções)



Posição da partida após o 5º lance das pretas. Reproduzir a partida.

## OS SEGREDOS DAS ABERTURAS:

### Variante Colle-Zukertort [D05]

(GM Susan Polgar, com a colaboração do MI Paul Truong)

Desta vez, nós estudaremos o Sistema Colle-Zukertort, que começa com os seguintes lances: **1.d4 d5 2.♘f3 e6 3.e3 ♚f6 4.♙d3**, seguido de **b2-b3**. Esta linha de jogo recebeu o nome em homenagem a dois famosos jogadores, o Mestre belga Edgar Colle e o Grande polaco Johann Zukertort. Zukertort era um dos mais fortes jogadores no século XIX – e jogou o Primeiro Campeonato Mundial (oficial), em 1886, perdendo para Steinitz.

Estudaremos esta abertura do ponto de vista das Brancas; porém, também apresentarei idéias e farei recomendações sob a perspectiva das Negras.

Esta variante tem por escopo o entendimento geral do Meio jogo, em lugar de se memorizar lances exatos e suas variações. Tomei como fonte as idéias dos grandes jogadores do passado, tais como Alekhine, Capablanca, Rubinstein e de outros que a adotam há mais de 20 anos.

O Campeão Mundial por Correspondência, Cecil Purdy, escreveu certa vez: "Um jogador que se especializa no Sistema Colle precisa gastar tão-somente um décimo do tempo de estudo empregado no das outras Aberturas (com as Brancas)". Certamente, isso é verdadeiro e é uma das grandes vantagens desse Sistema de Jogo que, ao mesmo tempo, conduz a uma excitante e complexa partida.

### *Quais são os planos básicos para as Brancas?*

O plano básico para as Brancas é o de criar um ataque na Ala do Rei, contra o Monarca inimigo. Geralmente, as Brancas jogam **♘e5**, seguido por **f2-f4**, **♖f1-f3-h3**. Elas também podem atacar violentamente, avançando o Peão **g2-g4**, mas unicamente se o Centro estiver "fechado" e o Bispo negro de "b7" não puder tomar parte da batalha. Em algumas Variantes, as Brancas devem pôr em jogo o seu poderoso Bispo de "b2", após a troca **d4xc5**. Naturalmente, elas também podem jogar **c2-c4** em muitos casos e transpor a partida para o Gambito de Dama ou a posições da Defesa Índia de Dama.

### *Quais são os planos básicos para as Negras?*

Para se opor ao Ataque à Ala do Rei, devem as Negras pressionar a outra Ala; normalmente, na coluna "c" e tendo como alvo o Peão branco de "c2". Elas também podem trocar os Bispos de casas claras. Outra idéia típica é jogar **...♘f6-e4**, depois de **...b7-b6**. Porém, isto requer precaução. Deve-se calcular as conseqüências de **...♘f6-e4**, caso-a-caso, até porque mesmo uma insignificante mudança da posição no tabuleiro pode obter-se uma avaliação diferente. Geralmente, a troca **cxd4-exd4** favorece às Brancas, a menos que haja uma boa e imediata justificativa na perspectiva das Negras.

### Qual é o veredito?

O Sistema Colle-Zukertort é uma boa alternativa à guisa de se evitar aberturas populares. As Brancas jogam lentamente e tentam iniciar um Ataque à Ala do Rei do inimigo. As Negras, a sua vez, devem estar alertas para não ficarem na defensiva, em posições passivas.

Após 1.d4 d5 2.♘f3 e6 3.e3 ♘f6 4.♙d3, as Negras podem responder indistintamente com vários lances, sem dar muita importância para a ordem deles. Estes lances são: jogar ...c7-c5, cedo ou tarde; desenvolver o Bispo de "f8" a "d6" ou a "e7"; desenvolver o Cavalo-Dama a "d7" ou a "c6"; e jogar ...b7-b6, desenvolvendo o Bispo a "b7". Vejamos agora esses diferentes arranjos.

#### A) Variante com ...♘bd7

1.d4 d5 2.♘f3 e6 3.e3 ♘f6 4.♙d3 c5 5.b3 ♘bd7 6.♙b2

Primeiro, vejamos uma partida que me inspirou, em 1983, a incluir a Colle em meu repertório. Na partida, as Negras demoraram a desenvolver a sua Ala do Rei. Yousupov - Scheeren, Campeonato de Times Europeus, 1983:

A1) 6...b6 7.0-0 ♙b7 8.♘e5 a6 9.♘d2 b5



10.♘xd7 ♔xd7 [Após 10...♘xd7, as Brancas trocariam o enfoque típico de Ataque à Ala do Rei por 11.c4, com o propósito de abrir rapidamente o Centro antes que o Rei inimigo possa rocar] 11.dxc5 [Agora, ambos os Bispos apontam perigosamente para o Rei das Negras] 11...♘xc5 12.♖f3 ♙e7 [Se 12...d4?, as Brancas estariam melhores após 13.♘e4! ♘xe4 14.♙xe4 ♙xe4 15.♖xe4 ♔d8 16.♖ad1] 13.♖g3 [Após 13.♖h3, as Negras poderiam jogar 13...h6] 13...0-0 14.♘f3 ♔ad8 [O lance 14...h6 teria sido melhor] 15.♘g5! g6 [Agora, após 15...h6?, as Brancas teriam o incomum mas muito forte lance 16.♘h7!] 16.♖h4 h5 17.♖ad1 [impedindo ...♘f6-e4; também era interessante explorar a posição algo restrita do Cavalo e do Bispo com 17.♖d4] 17...♘h7? [O lance perdedor! As Negras deveriam ter afastado a Dama do ataque indireto da Torre de "d1"]. E agora há um espetacular sacrifício de Dama: 18.♖xh5!!, e a partida ainda continuou alguns lances mais: 18...♘xg5 19.♙xg6 f6 20.f4 ♖g7 21.fxg5 ♘xg5 22.h4 ♙e4 23.♙xe4 dxe4 24.♖f4, e as Negras abandonaram. 1-0

**A2) 6...bd6**

Os próximos lances são bem típicos da Variante Colle-Zukertort **7.0-0 0-0 8.Nbd2 b6 9.Ne5 bb7 10.f4 ne4** (diagrama)



Agora, as Brancas transpõem para um Final ligeiramente melhor com **11.♗xe4 dxe4 12.♘dc4** [Ganhando um tempo ao atacar o Bispo] **12...♗e7** [As Brancas ficaram indubitavelmente melhores após 12...♗xe5?! 13.fxe5 ♗e7 14.♙g4 b5 15.♘d6! ♗xd6 16.exd6, Mariotti – Farago, Budapeste, 1975] **13.♘xd7 ♙xd7 14.dxc5 ♙xd1 15.♖fxd1 ♗xc5 16.♗a3 ♗xa3 17.♘xa3 ♖fd8 18.♙f2 ♙f8 19.♙e1 ♙e7 20.♖xd8 ♗xd8 21.♖d1 ♗xd1+** A idéia das Brancas era a de conseguir um Final contra Bispo-mau e a obtenção de maioria de Peões na Ala da Dama. As Negras abandonaram no lance 45 (Fuentes-Juan Arencibia, Holguin, 1991)

**A3) 6...♗e7 7.♘db2 b6 8.0-0 ♗b7**

Aqui, eu joguei **9.♘e5 0-0 10.♙f3** [10.f4 também é jogável] **10...♖c8 11.♖ad1 ♗c7 12.♙h3** [pretendo abrir a diagonal para o Bispo de casas escuras, trocar o Cavalo em d7 e Peões em c5, ameaçando ♗xf6 e mate com ♙xh7] **12...h6 13.f4 ♗e4?** [Isto, pelo menos, perde um Peão] **14.♘xd7 ♙xd7** [Se 14...♗xd2 15.♘xf8 ♗xf1 16.♘xe6 e as Brancas saem à frente] **15.♗xe4 dxe4 16.dxc5 ♙b5** [Depois de 16...♗xc5, as Brancas têm "um descoberto" com 17.♘xe4] **17.♘c4 ♗xc5 18.♙g4! f6 19.♙xe6+ ♙h8 20.♖d7 ♖c6? 21.♙g4 1-0** (Susan Polgar - Huong, Olimpíada Novi Sad, 1990).

As Brancas também ganharam uma bela partida depois de (9.♘e5 0-0 10.♙f3 ♖c8 e então...) **11.♙h3 ♗xe5** [11...♗e4 12.f3] **12.dxe5 ♗e4 13.♖ad1! ♗g5 14.♙h5 g6 15.♙e2 ♗c7 16.c4 f5 17.f4 ♗e4** [17...♗f7 18.cxd5 exd5 19.g4] **18.cxd5 exd5 19.♘xe4 fxe4** e agora há uma interessante combinação com **20.♗xe4 ♖fd8** [20...dxe4 21.♙c4+ ♖f7 22.e6] **21.f5 dxe4 22.♙c4+ ♙g7 23.f6+ ♗xf6 24.exf6+ ♙f8 25.♖xd8+ ♗xd8 26.f7 ♙d2 27.♙e6 ♙xe3+ 28.♙h1 ♙d3 29.♙xc8+ ♗xc8 30.♗g7+ 1-0** (Hartston - Upton, Londres, 1984).

13. ♖xd7 ♜xd7 [13... ♔xd7? é pior, como em 14.dxc5 ♜xc5 15. ♖xf6 gxf6 16. ♖xh7+! ♜xh7 17. ♖h5+ ♔g7 18. ♖g4+ ♜h7 19. ♖f3 e as Brancas estão ganhadas] 14.dxc5 ♜xc5? 15. ♖xh7+! ♜xh7 16. ♖h5+ ♔g8 17. ♖xg7! ♜xg7 [se 17... f6 18. ♖g6 ♜f7 19. ♖h6+ ♔h8 20. ♖xf7] 18. ♖g4+ 1-0 (Filatov - Mayer, Filadélfia, 2000).

Porém, a mesma combinação não se efetiva com 14...♔xc5? 15.♘d4 ♕c7 16.♘h7+? ♕h7 17.♖h5+ ♕g8 18.♘g7 ♕xg7 19.♖f3 porque as Negras podem impedir o mate sacrificando a Dama com 19...♔xc2 20.♖g3+ ♕g6 21.♖xg6+ fxf6. Aqui, as Negras têm uma Torre e dois Bispos por Dama e Peão e uma posição melhor. Uma melhor tentativa seria jogar 15.b4 ♕c7 e o "mais lento" 16.♖f3. Agora, as Negras não podem trocar os Bispos com 16...♘f6?, porque depois de 17.♘h7+! ♕h7 18.♖h3+ ♕g8 19.♖h5 o Rei negro não pode escapar por "f7" (depois de jogar ...f7-f6), porque o próprio Bispo atrapalha. Depois de 19...♘h4, as Brancas ganham com 20.♘xg7! ♕xg7 21.♖g4+. É claro que as Negras não têm de jogar 16... ♘f6.

1.d4 d5 2.♘f3 e6 3.e3 ♘f6 4.♙d3 c5 5.b3 ♘c6 6.♙b2 ♙e7 7.0-0 0-0 8.♘bd2

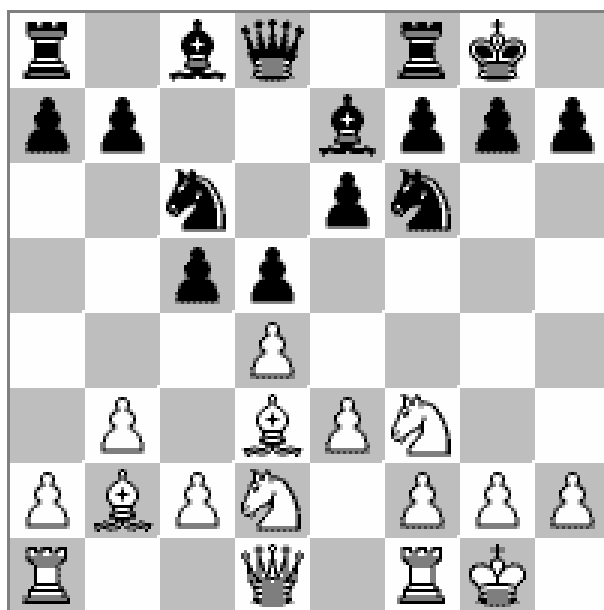

---

13



Depois da troca, poderia acontecer o seguinte: 9...b6 (ou se 9...h5 10. e1 f4? 11. f1 d7 12.g3 g6 13. g2 planejando c2-c4) 10.a3 b7 11. e2 (para impedir ...f6-e4. Depois do imediato lance 11. e5, as Negras estão bem após 11...xe5 12.dxe5 e4) 11...c8 12. e5 xe5 13.dxe5 d7 14.b4 (prevenindo ...d7-c5) 14...a5 15. g4 g6 16. f3 e8 17. fe1 f8 18.h4 com boas chances de ataque para as Brancas, Oll - Kiik, 1988.

Outra interessante e surpreendente idéia foi introduzida na partida Kovacevic - Farago, Hastings, 1982: 10. e1 b7 11.a3 c8 12. e3 g4 13. e2 c7 afastando-se a Dama agora para h3 a fim de seguir uma rota incomum com: 14. f1! b8 (planejando jogar ...a6) 15.g3 f6 (se 15...a6 16.c4 dxc4 17.bxc4) 16. c1 bd7 17. h3.

### 9.Ne5 Bb7

As Brancas estão claramente melhores depois de 9...xe5 10.dxe5 d7 11.f4 como bem demonstrado na seguinte partida: 11...b7 12. h5 g6 (se 12...h6, o plano das Brancas tanto pode ser jogar o ambicioso g2-g4-g5 ou o mais posicional ad1 e c2-c4, a fim de explorar mais firmemente a fraqueza de d6) 13. h3 b5? (As negras montam uma armadilha, e as Brancas infantilmente caem nela...) 14. xb5 a5 15. xd7 xd2. Agora, as Brancas atacam a Dama e a fazem recuar, com ganho de tempo 16. f2 b4 e 17.a3 b6. E agora é tempo de ação! 18.f5! gxf5 19. xf5! exf5 (19... ad8 20. h5 xd7 21. xh7) 20. xf5 h6 21.e6 g5 (21...fxe6 22. xh6) 22. f6! fxe6 (22... xf6 23. xh6) 23. xe6+ f7 24. xg5 hxg5 25. f1 af8 26. f6 1-0, Summerscale – Gimenez, Andorra, 1991. Uma verdadeira jóia!

As Negras nada obtêm jogando 9...b4 porque depois de 10. e2, as Brancas afugentarão o Cavalo com a2-a3. Isto é o que aconteceu em Yusupov - Spiridonov, Plovdiv, 1983 10 ... b7 11.f4 e4 12. xe4 dxe4 13.a3 d5 14. d2 c8 15.c4 f6 16. ad1 d6 17.dxc5 xc5 18. c3 e7 19.f5 (19. d7) 19 ...exf5 20. xf5 xa3 21. xa3 xa3 22. xf6 gxf6 23. g4 c6 24. xf6+ xf6 25. xf6 xb3 26. f2 a4 27. g5+ h8 28. e7 1-0

**10.f4** O outro lance popular aqui é 10.a3, e então as Negras devem jogar 10...xe5! 11.fxe5 e4 para obter chances iguais.

**10...xe5** Depois do cada vez menos forçado 10...c8, as Brancas poderiam seguir com 11.a3 c7 12. e2 g6 13.g4, com iniciativa.

**11.fxe5 e4** (diagrama)



Aqui, as Brancas têm de jogar energeticamente; caso contrário, a sua iniciativa evaporará.

12. ♖xe4! dxe4 13. ♗g4 ♜c8 [Se 13... ♗g5 14. ♞ae1 ou se 3...f5 14.exf6, por exemplo] 14.c4 [Se 14. ♗xe4 imediatamente, então 14...cxd4 e o Peão de "c2" está sem defesa] 14...cxd4 15. ♗xd4 [15.exd4 não é bom, porque as Negras têm alguns recursos táticos após 15 ... ♗c5 16.dxc5 ♜xd2 ou 15 ...e3 16. ♗e4 e b5] 15... ♗c5 16. ♗xc5 ♜xc5 17. ♗xe4 Smyslov - Mariotti, Veneza, 1974. A partida terminou assim: 17... ♜xe5? [17... ♗xe4 18. ♗xe4 ♜g5 19. ♞f4 ♜xe5 20. ♞ad1] 18. ♗f6+ ♜h8 19. ♞ad1 ♜e7 20. ♞d7 ♜c5 21. ♗d4! ♗xg2 [21...gxf6 22. ♞xb7] 22. ♗g4 ♜xd4 23.exd4 ♜g5 [23... ♗xf1 24. ♗xe5] 24. ♞xf7 ♜g8 25. ♞xf8+ ♜xf8 26. ♗xg2 ♜xg4+ 27. ♗f3 ♜h4 28.c5 ♜h3+ 29. ♗e4 ♜c3 30.b4 bxc5 31.bxc5 ♜c2 32. ♞xa7 ♜xh2 33. ♗e5 1-0

### C) Variantes com ... ♗d6 e ... ♗c6

1.d4 ♗f6 2. ♗f3 e6 3.e3 c5 4. ♗d3 d5 5.b3 ♗c6 6.0-0 [Talvez isto seja ligeiramente mais preciso do que 6. ♗b2, que permite ao adversário a alternativa 6...cxd4 7.exd4 ♗b4+ 8. ♗bd2 ♗e4. As Brancas também podem responder 8.c3; entretanto, o Bispo em b2 normalmente fica mais restringido e as Brancas precisam transpor a variantes com c2-c4 o que conduz a um jogo diferente, quando se compara ao fato de que as elas tinham em mente escolher a Variante Colle-Zukertort]

#### 6... ♗d6

Novamente, aqui eu não recomendo às Negras uma prematura troca com 6...cxd4 7.exd4.

Vejamos duas famosas partidas que demonstraram graciosamente o sonho das Brancas em jogar esta abertura. 7... ♗d6 8. ♗b2 0-0 9.a3 b6 10. ♗bd2 ♗b7 11. ♞e2 (diagrama)



11... ♞c7 12. ♗e5 ♗e7 13.f4 ♞ac8 14. ♞ac1 (O plano das Brancas é pôr a Torre na terceira fila, com ♞f3-h3, seguido da combinação ♗xh7+, ♗xh7 e ♞h5) 14...g6?! 15.g4 h5?! 16.h3 ♞g7? 17.c4 ♞d8 (17...dxc4 18. ♗xc4 ♞d8 19.d5! exd5 [19... ♗xd5 20.g5] 20.g5 dxc4 21.gxf6+ ♞xf6 22. ♗g4+ [22. ♗c6+] 22... ♞f5 23. ♗h6 #); 18.c5! ♗xe5 (18...bxc5 19.g5 ♗e4 20.dxc5 ♗xc5+ 21. ♞xc5! ♗xc5 22. ♗c6+) 19.fxe5 ♗d7 20.b4 hxg4 21.hxg4 ♞h8 22. ♗f3 e as Brancas estão claramente melhores e

venceram no lance 36. Alekhine - Rosselli, Zurique, 1937.

Ou 11 ..♖c8 12.♘e5 ♕e7 13.f4 ♜fe8 14.♖f3 ♜f8 15.♗h3 g6 16.g4! Abrir a área na frente de seu próprio Rei é um conceito surpreendente, mas você precisa de se acostumar a isto! É um dos temas de ataque mais importantes nesta Abertura e que funciona freqüentemente! Note-se que o Centro está quase fechado, e tão-só até quando e se as Brancas jogarem c2-c4 para abrir a posição mais adiante. 16...♜g7 17.♖f1 ♘e7 18.♖f2 ♜h8 19.♖g2 ♜c7 20.♘df3 ♘eg8 21.♘g5 h6 22.♘gxf7+ ♜xf7 23.♘xg6+ ♜h7 24.♘f8+ ♜h8 25.♘g6+ ♜h7 26.♘e5+ ♜h8 27.g5 ♘xe5 [27 ...♘e4 28.gxh6 ♜f6 29.♜g4 ♘xe5 (29 ...♘xh6 30.♘xf7+ ♜xf7 31.♖xh6+) 30.♜g7+ ♜xg7 31.hxg7 #] 28.gxf6 ♘xf6 29.♖xg7 ♜xg7+ 30.♖g3 ♘c8 31.c4 ♘e7 32.♜h5 ♘d7 33.♜xh6+ 1-0, Maroczy - Blake, Hasting, 1923.

## 7. ♘b2 0-0 (diagrama)



Depois de 7...♜c7, eu sugiro 8.♘a3 a6 9.dxc5 ♘xc5 10.c4

Esta é uma posição crítica. As Brancas precisam ter cuidado quando o adversário jogar ...♜c7 e ...e6-e5, ou depois de ...♜c7, ...♘b4, e seguir com a captura em d4, de vez que o Bispo de casas claras tem dificuldade de impedir a troca, bem como o Peão "c2" ficaria sob pressão. Nós examinaremos ambas as opções: 8.a3 e 8.♘bd2.

## 8. ♘bd2

Após 8.a3, a melhor resposta para as Negras é 8...♜c7. As Brancas conseguem a iniciativa depois de 8...b6 9.♘e5 ♘b7 10.♘d2 ♕e7 11.f4 (Euwe - Rubinstein, Maehrisch, Ostrau, 1923) 11...♜fd8 12.♖f3 ♘e4 (12...c4? 13.bxc4 dxc4 14.♘dxc4 ♘xe5 15.fxe5 ♘xf3 16.exd6) 13.♖h3 f5 (13...f6 14.♜h5) 14.♘xe4 dxe4 15.♜h5 ♘xe5 (15...h6 16.♘dc4; 15 ...g6 16.♘xg6 hxg6 17.♜h8+) 16.♜xh7+ ♜f7 17.fxe5 ♜h8 18.♜xh8 ♜xh8 19.♖xh8 com jogo um pouco melhor para as Brancas.

De acordo com Lane, 11 ...♘d7 12.♘xd7 ♜xd7 13.dxc5 ♘xc5 (diagrama)



E agora 14. ♖xh7+ (14. ♖f3) 14... ♔xh7 15. ♕h5+ ♔g8 16. ♖xg7, e Lane avalia que as Brancas estão ganhas Porém, eu acredito que as Negras estão bem após 17... ♖xe3+ 17. ♔h1 f6! (Claro que não serve 17... ♖xg7? 18. ♕g5+ ♔h8 19. ♖f3) 18. ♖h6! (18. ♖xf8 ♔xf8) e agora 18... ♗d4! 19. ♕g4+ ♔h8! 20. ♖xf8 ♗xd2 com posição complicada.

Em vez disso, é claro que as Brancas podem jogar mais tranquilamente com 12. ♕f3.

Depois de 8... ♕c7, eu joguei 9.c4 cxd4 10.exd4 e5 11.dxe5 [11.c5 e4 12.cxd6 ♕xd6] 11... ♗xe5 12. ♗xe5 ♗xe5 13. ♖xe5 ♕xe5 14. ♗d2 ♗g4, com posição igualada. Susan Polgar - Yudasin, Munique, 1991.

Depois de 8 ... ♕c7 9. ♗bd2 e5 ou 9.dxc5 ♗xc5 10. ♖xf6 gxf6 11. ♗bd2 f5 12.b4 ♗d6 13.c4 ♗e5 e as Negras não têm o que temer.

### C1) 8...b6

9. ♗e5 [Aqui e em muitas outras posições da Colle, 9.c4 é uma opção que está conduzindo a diferentes tipos de Meio jogo] 9 ... ♗b7 [9... ♗b4 não ajuda em nada as Negras, bem como após 10. ♖e2 ♕c7 11.a3 cxd4 12.exd4 ♗xc2 elas têm de retirar-se porque depois de 12... ♗xc2? 13. ♖c1 ou 12 ... ♕xc2? 13. ♕xc2 ♗xc2 14. ♖a2 e o Cavalo está perdido] 10.a3 (diagrama)



[10.f4 também é possível] 10...♖c8 11.f4 ♘e7 12.♙f3 b5. Tentando jogar ...c5-c4. As Negras estão bem após 13.♘xb5 cxd4! 14.♘xd4 ♜xc2 15.♙d1 ♜c8 16.♘d3 [16.♘xa7? ♙a5] 16...a5 com uma posição equilibrada.

Eu penso que 13.dxc5 ♘xc5 14.b4 ♘b6 15.♘d4 podem uma boa tentativa.

## C2) 8...♙e7

9.♘e5 cxd4 10.exd4 ♘a3 [Por muito tempo esta linha era considerada o modo certo de as Negras jogarem. Mas nos anos recentes as Brancas propuseram algumas idéias ousadas que causaram preocupações ao adversário. Talvez, 10...♙c7, ao contrário, seja uma melhor tentativa, com a idéia de 11.f4 ♘b4]

11.♘xa3 [11.♙c1 ♘xb2 12.♙xb2 também é jogável]

11...♙xa3 12.c3 [A famosa partida Bogoljubov - Capablanca, Nova York, 1924, continuou com 12.♘df3 ♘d7 13.♘xc6 ♘xc6 14.♙d2 ♜ac8 15.c3 a6 16.♘e5 ♘b5 17.f3? (17.c4) 17...♘xd3 18.♘xd3 ♜c7 19.♜ac1 ♜fc8 20.♜c2 ♘e8 21.♜fc1 ♘d6 e as Negras mostraram uma técnica exemplar em como tirar proveito do Peão de "c3"] (diagrama)



As Negras testaram vários lances aqui, mas ainda necessitamos de mais tentativas antes de que possamos fazer uma avaliação final.

12 ...a5 [O melhor modo de as Negras conseguirem contra jogo. Vejamos algumas outras opções:

As Negras perderam rapidamente após 12...♘xe5 13.dxe5 ♘d7 14.♜e1! ♘c5 (14...♙b2 15.♜e3 ♙xc3? 16.♘xh7+) 15.♘c2 ♘d7 16.♜e3 ♘c6? 17.b4 ♘e4 (17...♘d7 18.b5 ♘xb5 19.c4; 17...♘a6 18.b5; 17...♘a4 18.b5) 18.♘xe4 dxe4 19.b5 ♘xb5 (19...♘e8 20.♘xe4) 20.c4, 1-0 em 51 lances, Abergel - Vallin, França, 2004.

As Brancas iniciaram um interessante ataque em duas partidas: 12...♘d7 13.f4 e agora 13...♙d6 14.♙f3 ♜ac8 15.♙h3 g6 16.♜ac1 a6 17.♙h6 ♘e7 18.♘df3 ♘f5 19.♘xf5 exf5 20.♘g5 ♘e6 21.♜f3 ♜fe8 22.♘xh7! ♘xh7 23.♜h3 ♙c7 24.♙xh7+ ♙f8 25.♜e1 ♙e7 26.♘xf7 ♙f6 27.♘g5, 1-0, Evans - Gomez, 1999.

Ou 13...♜ac8 14.♜f3 g6 15.♙e1 ♙g7 16.♜h3 ♘e8 17.♘df3 ♜h8 18.♙d2 ♘e7 19.g4 ♙a5 (19...h5) 20.♜c1 ♘b5 21.♘b1 h5 22.♘g5 ♜cf8 23.f5, Hoi - Danielsen, Dinamarca, 1995.

Surpreendentemente, depois de 12...♖b2 13.♖c1 ♗xa2 14.f4 e apesar de estar com um Peão de desvantagem, vários *softwares* preferem as posições das Brancas. Elas, definitivamente, têm bastante compensação como demonstrado na seguinte partida, graças ao ataque na Ala do Rei. 14...♗a5 15.♖f3 g6 16.♖h3 ♜xe5 17.fxe5 ♜e8 18.♜f3 f6 19.♗e1 ♖c7 20.♗h4 ♖g7 21.exf6 ♜xf6 22.♜e5 ♜h5 (22...♜d7 23.♖f1 ♜ac8 24.♖hf3) 23.♖f1 ♜xf1+ 24.♜xf1 ♜d7? 25.♖f3 ♜f8 26.♖xf8+ ♜xf8 27.g4 ♜f4 (27...♜f6 28.♖xf6+) 28.♖g5 1-0, Sailer - Gnegel, Alemanha, 1995]

**13.f4 a4** Foi assim que a partida Abergel - Lutz, 2004, continuou:

**14.♖c1 axb3 15.axb3 ♗e7 16.♖f3 ♜d7 17.♖h3 g6 18.♗e1 ♜h5 19.♗e3 ♜xe5 20.fxe5 f5 21.exf6 ♜xf6 22.♖f3** e as Brancas estão levemente melhores. As Negras poderiam tentar capturar o Peão com 14...♗xa2, e o adversário têm bastante compensação por ele após 15.♖f2 axb3 16.♜xb3, mas provavelmente não mais que isso.

### CONCLUSÃO:

Se você quiser jogar a Variante Colle-Zukertort, com Brancas, estude o material acima e sinta-se preparado para jogá-lo. Lembre-se de que o mais importante é ter memorizado os vários temas táticos e os planos estratégicos. Com as Negras, eu optaria pela Variante C.

## INFORMAÇÕES GERAIS

❖ **Mudança no setor de cadastro:** O novo responsável é: **Jorge André Pregun** – Av. Benedito Castilho de Andrade, 1007 bloco 2 apto. 42 – 13212-070 - Jundiaí-SP – e-mail: [pregun@ig.com.br](mailto:pregun@ig.com.br)

❖ **Ao pagar a anuidade, informe também ao setor de cadastro.**

❖ **Sala de xadrez do CXEB:** <http://www.interajedrez.com/cxeb/sp.htm>

## TAXAS DE INSCRIÇÃO EM TORNEIOS INTERNACIONAIS

Informamos abaixo o valor das taxas de inscrição em torneios internacionais. Basta fazer a conversão em dólares (paralelo), enviando a quantia correspondente ao Diretor Financeiro, Romeu Edgar Mundstock (Av. Diogo Correia de Sande, 421 – São Paulo – SP – 05862-160) citando a finalidade da quantia enviada.

Open Class	US\$ 14	Higher class	US\$ 14
Master Class	US\$ 20	Master Norm	US\$ 48
GM Norm	US\$ 72	World Cup	US\$ 28
Temáticos	US\$ 16	Champ League (equipe)	US\$ 72
Olímpico(equipe)	US\$ 120	Mundial Semi-final	US\$ 50



## SOLUÇÕES

(SOLUCIONISMO PAG. 8)

- 1) C. P. Sydenham – British Chess Magazine, 1979– 1º prêmio

**1.Cb5!**

- 2) Vladimir Nabokov, The Problemist, 1970

**1. Td8!** Bloco. Se Bxd8 2. Bxd7 e 3. Bb5#  
Bc7 2. Txd7 e 3. Bxb7#  
dxe6 2. Txd6 e 3. Cxc5#

- 3) Sam Loyd

**1. Te6!** Ameaça  
Se Bxe6 2. De5+ Rc4 3. Dd4#  
b4 2. Th6 Rxc6 3. Dxe6#  
Dd3 2. Txf5+Rc4 3. Dd4#  
2. De5+ Rc4 3. Dc5#

- 4) Shinkman

**1.Dc5!** Se Bg8+ 2. Dd5+ Bxd5#  
g5 2. Dc2+ Bxc2#  
bxc5 2. Bg5 c4 ou Bg8#

- 5) Zivko Janevski, Macedonia, 2006

1. Bxe5 Cf6 2. Rf4 Cd5#  
1. Bxe4 Rc4 2. Td2 Txe4#  
1. Cxe5 Cd2 2. Cd3 Cc4#  
1. Tg1 Cxf2+ 2. Rxf2 Te2#

Eis para o que serve a T em h1...

- 6) P. L. O. Costa Neto após Mortimer em Chernev, I. – The Chess Companion, Simon and Schuster, 1968

1. Cf3 e5 2. Cd4 Ce7 3. Cc6 Tg8 4. Cxb8 Cc6 5. e4 Cxb8

O trocadilho no xadrez!

**Atenção: O valor da anuidade é de R\$72,00**

**Conta do CXEB: Banco do Brasil (001) Agência 3559-9 (USP) - Conta: 5018-0**

**CNPJ: 73.558.959/0001-10**

**Cópia do comprovante de depósito bancário deverá ser remetido ao Diretor Financeiro: Romeu Edgar Mundstock (Av. Diogo Correia de Sande, 421 – São Paulo – SP – 05862-160) e informar ao Setor de Cadastro o pagamento: Jorge André Pregun – Av. Benedito Castilho de Andrade, 1007 bloco 2 apto. 42 – 13212-070 - Jundiaí-SP – e-mail: [pregun@ig.com.br](mailto:pregun@ig.com.br)**

## RESPOSTAS

(QUAL É O MELHOR LANCE? pág. 40)

### 1.C. Skaev (2669) – Tomashevsky (2555)

58º Camp. Rússia, Sf, 2005:

A. As Brancas perderam a iniciativa ao simplificar muito cedo: 1. ♖xe8+ ♜xe8 2. ♖e1 ♜xe1+ 3. ♙xe1 ♜d6 4. ♙e8+ ♜f8 5. ♘e4 [é melhor 5. ♘e7] 5... ♜xd5 6. ♘e7 ♜c6 7. ♙d8 f5 8. ♘f6+ ♜f7, anulando o ataque;

B. O empate é provável depois de 1. ♘e3 ♜d6 2. ♘e4 ♜e5 3. ♘c3 ♜d6;

C. Bem melhor é 1. ♘e7! ♘e5 2.d6 com um perigoso Peão passado;

### 2.C. Vitugov (2519) – Kobalia (2614)

58º Camp. Rússia, Sf, 2005

A. As Brancas se meteram em horrorosas complicações com 1. ♘f6!? ♜dxf6 2.exf6 ♜xf6 3. ♖xf6 ♜xf6 4. ♘h6 ♜d7 5. ♘g6 ♜g8 6.h5 ♜d5 7. ♙c2 ♜h5 8. ♖e1 ♜d6 e a defesa prevalece;

B. As negras ficam por um fio com 1. ♘d6 ♜xd6 2.exd6 ♜xd4+ 3. ♙h2 ♜e5 4. ♙h5+ ♜g7 5. ♖ae1 ♜d7;

C. A solução mais simples é 1. ♘h6 ♜h6 2. ♘d6 ♜c6 3.d5 ♜b6 4. ♙h5 ♜xe5 5. ♖f6! ♜eg4 6. ♖g6, com a ameaça ♘f5.

### 3.B. Smirnov (2635) – Tomashevsky (2555)

58º Camp. Rússia, Sf, 2005

A. A armada branca não consegue impedir a perda de Peça após 1. ♖b7 ♜c8 2. ♖f7 ♜d4 3. ♙g4 ♜a1+ 4. ♖f1 ♜xg4 5. ♘xg4 ♜f3+ 6. ♙g2 ♜xf1 7. ♙xf1 ♜xd2+;

B. Com um Peão a mais, as Brancas deveriam tentar simplificar e forçar a troca de Damas com 1. ♙b7! ♜a1+ 2. ♙f2 ♜xb7 3. ♖xb7 ♜a2 4. ♘f1 d5 5.g4;

C. As Negras recuperam o Peão, e igualdade, se 1. ♖a5 ♜xa5 2.bxa5 ♜d4 3. ♙f1 ♜b3 4. ♘e3 ♜xa5.

### 4. B. Yakovich (2560) – Korotylev (2604)

58º Camp. Rússia, Sf, 2005

A. Por descuido, as Brancas perderam um Peão após 1. ♙f2? ♜f8! 2. ♘d3 [não é melhor 2. ♖e3 ♜xf4+ 3. ♙g3 ♜d4 4. ♖xe7? ♜f5+] 2... ♜xf4+ 3. ♙e3 ♜f7;

B. Uma solução simples que conduz a um provável empate é 1. ♘d3 ♜g8 [ou 1... ♜f8 2. ♘e2] 2. ♖xg8+ ♜xg8 3. ♙f2;

C. Não entre em uma “cravada” fatal com 1. ♘g4?? ♜g8.

## TORNEIOS DO CXEB

### VIII CEI RJ FINAL

#### **(1) Bastos,Alberto M – Mourao,Elcio C L [B80]**

ERJ-C-VIII-F-0001 CXEB (1), 08.11.2004

1.e4 c5 2.♟f3 d6 3.d4 cxd4 4.♞xd4 ♟f6  
5.♞c3 a6 6.♙e3 e6 7.f3 b5 8.g4 h6 9.♞d2  
♞bd7 10.0-0-0 ♙b7 11.h4 b4 12.♞a4 ♞a5  
13.b3 ♞c5 14.a3 ♞xa4 15.axb4 ♞c7 16.bxa4  
d5 17.e5 ♞d7 18.f4 ♞b6 19.f5 ♞c4 20.♙xc4  
dxc4 21.fxe6 ♙xh1 22.♞xh1 ♞xe5 23.♞e1  
fxe6 24.♙f4 ♞d5 25.♞xe6+ ♟f7 26.c3 a5  
27.♞e5 ♞h1+ 28.♞e1 ♞d5 29.b5 ♙a3+  
30.♟c2 ♞he8 31.♞c6 ♞xd2+ 32.♟xd2 ♞xe1  
33.♟xe1 ♟e6 ½-½

#### **(2) Bastos,Alberto M – Tortora,Paulo C O [B45]**

ERJ-C-VIII-F-0001 CXEB (1), 08.11.2004

1.e4 c5 2.♟f3 ♞c6 3.d4 cxd4 4.♞xd4 ♟f6  
5.♞c3 e6 6.a3 d6 7.♙e3 ♙e7 8.♙b5 ♙d7 9.0-  
0 0-0 10.♙e2 ♞xd4 11.♞xd4 ♙c6 12.♞ad1  
♞c7 13.f4 ♞fd8 14.g4 b6 15.g5 d5 16.gxf6  
♙c5 17.♞xd5 ♙xd4 18.♞xc7 ♙xe3+ 19.♟g2  
♞ab8 20.♟f3 ♙d4 21.♙b5 ♙b7 22.♙a6 ♙xa6  
23.♞xa6 ♞bc8 24.c3 ♙xf6 25.♞b4 a5 26.♞c2  
a4 27.♞e3 b5 28.♞xd8+ ♙xd8 29.♞d1 ♟f8  
30.♞d6 g5 31.f5 ♟e7 32.♞a6 h5 33.fxe6 g4+  
34.♟g2 fxe6 ½-½

#### **(3) Cavalcanti,Jorge S – Bastos,Alberto M [A37]**

ERJ-C-VIII-F-0001 CXEB (1), 08.11.2004

1.c4 c5 2.g3 g6 3.♙g2 ♙g7 4.♟f3 ♞c6 5.♞c3  
e6 6.0-0 ♞ge7 7.e3 0-0 8.b3 d5 9.♙b2 d4  
10.♞a4 b6 11.exd4 cxd4 12.d3 ♙b7 13.♞e1  
♞e8 14.♙a3 ♞b8 15.♞e2 ♞d7 16.♞g5 ♙xg2  
17.♟xg2 ♞f5 18.♞e4 h5 19.♙c1 ♞c7 20.♟g1  
♞d6 21.f3 f5 22.♞g5 e5 23.♙d2 ♞c6 24.♞f1  
a5 25.♞ad1 b5 26.cxb5 ♞xb5 27.♞b2 ♞c5  
28.♞de1 ♞ac8 29.♞c1 ♞a6 30.♞c4 ♞xc4

31.♞xc4 a4 32.♙b4 ♞d7 33.♞fc1 ♞xc4  
34.bxc4 ♙h6 35.♙d2 ♞b8 36.♞c2 ♞b1+  
37.♟g2 a3 38.♞h3 ♙xd2 39.♞xd2 ♞f6  
40.♞g5 ♟g7 41.♞f2 ♞b7 42.♞e2 ♞g4  
43.h3 ♞e3+ 44.♞xe3 dxe3 45.♞xe3 ♞b2  
46.♞xe5+ ♟h7 47.♞c5 ♞xa2 48.d4 ♞g7  
49.d5 ♞e2 50.♟f1 a2 51.♟xe2 a1 ♞ 0-1

#### **(4) Cavalcanti,Jorge S – Mourao,Elcio C L [B80]**

ERJ-C-VIII-F-0001 CXEB (1), 08.11.2004

1.e4 c5 2.♟f3 d6 3.d4 cxd4 4.♞xd4 ♟f6  
5.♞c3 a6 6.♙e3 e6 7.f3 b5 8.g4 h6 9.♞d2  
♞bd7 10.0-0-0 ♙b7 11.h4 b4 12.♞ce2 d5  
13.♙h3 dxe4 14.f4 ♞b6 15.b3 ♙c5 16.g5  
♞fd5 17.♙g2 a5 18.♙xe4 a4 19.♙f2 axb3  
20.axb3 ♞c8 21.♞d3 ♞a3 22.g6 0-0  
23.gxf7+ ♞xf7 24.♙xd5 ♞xd5 25.♞b5 ♙xf2  
26.♞xa3 bxa3 27.♟b1 ♞e3 28.♞d8+ ♞f8  
29.♞xc8 ♞xc8 0-1

#### **(5) Cavalcanti,Jorge S – Tortora,Paulo C O [D44]**

ERJ-C-VIII-F-0001 CXEB (1), 08.11.2004

1.d4 d5 2.c4 e6 3.♞c3 c6 4.♟f3 ♞f6 5.♙g5  
dxc4 6.e4 b5 7.e5 h6 8.♙h4 g5 9.♞xg5  
hxc4 10.♙xg5 ♞bd7 11.exf6 ♙b7 12.g3 c5  
13.d5 ♞a5 14.♙g2 ♞b6 15.0-0 0-0-0  
16.♞g4 ♞xd5 17.♞ad1 ♞xc3 18.♙xb7+  
♟xb7 19.♞xd8 ♞xd8 20.bxc3 ♞d5 21.a4  
bxa4 22.♞d1 ♞c6 23.♙f4 a5 24.♞b1+ ♟a7  
25.♙b8+ ♟a8 26.♞xc4 ♞h5 27.♙c7 ♞d5  
28.f3 ♟a7 29.♞b6 ♞xb6 30.♙xb6+ ♟xb6  
31.♞xa4 c4 32.♞e8 ♙c5+ 33.♟g2 1-0

#### **(6) Diniz,Eduardo A – Bastos,Alberto M [B22]**

ERJ-C-VIII-F-0001 CXEB (1), 08.11.2004

1.e4 c5 2.c3 ♞f6 3.e5 ♞d5 4.d4 cxd4  
5.♟f3 e6 6.♙d3 d6 7.cxd4 ♙e7 8.0-0 ♞c6  
9.♞c3 0-0 10.a3 dxe5 11.dxe5 ♞xc3  
12.bxc3 ♞a5 13.♞e2 ♞xc3 14.♙d2 ♞b3  
15.♞e4 g6 16.♞fb1 ♞d5 17.♞e3 ♞d8  
18.♙e4 ♞c5 19.♞f4 ♞d4 20.♞xd4 ♞xd4

21.♙e3 ♖a4 22.♗f3 ♜b8 23.♞c1 b6 24.h4  
 ♔d7 25.♙g5 ♙xg5 26.hxg5 ♗d4 27.♞e1 ♙e8  
 28.♗f6 ♜bc8 29.♞ab1 ♞c3 30.♞b4 ♗d2  
 31.♞eb1 ♔d7 32.♙h2 h6 33.gxh6 ♗xh6+  
 34.♙g1 ♞c1+ 35.♞xc1 ♗xc1+ 36.♙h2 ♔d1  
 37.♙f3 ♜h1+ 38.♙g3 ♙f8 39.♗d8 ♗e1  
 40.♗f6 ♗g1 41.♞c4 ♗h2+ 42.♙g4 ♞e1  
 43.♙e4 b5 44.♔d4 a5 45.♙f3 ♗h6 46.♙g3  
 ♗g7 47.f3 ♞c1 48.♔d8 ♗xf6 49.exf6 ♞c7  
 50.♞a8 b4 51.♞xa5 bxa3 52.♞xa3 ♞c8  
 53.♙f4 ♙b5 54.♙e5 ♔d8 55.g4 ♙g8 56.g5  
 ♙f8 57.f4 ♙g8 58.♞b3 ♙a6 59.♙c6 ♙c4  
 60.♞a3 ♙f8 61.♞a7 ♙e2 62.♙d7 ♙d3 63.♞c7  
 ♙a6 64.♙d6 ♙b5 65.♞c8 ½-½

**(7) Diniz,Eduardo A – Cavalcanti,Jorge S [B22]**

ERJ-C-VIII-F-0001 CXEB (1), 08.11.2004

1.e4 c5 2.c3 ♘f6 3.e5 ♘d5 4.d4 cxd4 5.♘f3  
 e6 6.♙d3 dxc3 7.♘xc3 ♘xc3 8.bxc3 d5 9.0-0  
 ♘c6 10.♗e2 ♙e7 11.c4 0-0 12.♔d1 ♗c7  
 13.♙f4 ♔d8 14.♞ac1 ♗a5 15.♙b1 g6 16.♘g5  
 dxc4 17.♘h7 ♔xd1+ 18.♔xd1 ♗c3 19.h3 a6  
 20.♞c1 ♗d4 21.♞xc4 ♗a1 22.♗e1 ♙d7  
 23.♞c3 ♙b4 24.♙d2 ♔d8 25.♘f6+ ♙g7  
 26.♘h5+ ♙g8 27.♘f6+ ♙g7 28.♘h5+ ♙g8  
 ½-½

**(8) Diniz,Eduardo A – Farias,Jose C M [C45]**

ERJ-C-VIII-F-0001 CXEB (1), 08.11.2004

1.e4 e5 2.♘f3 ♘c6 3.d4 exd4 4.♘xd4 ♙c5  
 5.♙e3 ♗f6 6.c3 ♘ge7 7.♙c4 ♘e5 8.♙e2 ♗g6  
 9.0-0 d6 10.♙h1 ♗xe4 11.♘d2 ♗g6 12.♘b5  
 0-0 13.♘xc7 ♜b8 14.♙f4 ♙f5 15.♘b3 ♙b6  
 16.♘b5 ♜bd8 17.♗d2 ♘7c6 18.♙e3 ♙xe3  
 19.♗xe3 ♜fe8 20.♗d2 d5 21.♞ae1 ♘c4  
 22.♗c1 ♙e4 23.f3 ♙f5 24.♙xc4 dxc4  
 25.♘3d4 ♘xd4 26.♘xd4 ♙d3 27.♞xe8+ ♞xe8  
 28.♞e1 ♞xe1+ 29.♗xe1 h6 30.g3 ♗g5  
 31.♙g2 ♙h7 32.h4 ♗a5 33.a3 ♗b6 34.♗d2  
 ♗d6 ½-½

**(9) Farias,Jose C M – Bastos,Alberto M [B90]**

ERJ-C-VIII-F-0001 CXEB (1), 08.11.2004

1.e4 c5 2.♘f3 d6 3.d4 cxd4 4.♘xd4 ♘f6  
 5.♘c3 a6 6.♞g1 b5 7.g4 ♙b7 8.♙g2 e6 9.a3  
 ♘fd7 10.g5 g6 11.f4 h6 12.f5 e5 13.♘f3  
 gxf5 14.exf5 ♗b6 15.♙f1 hxg5 16.♙xg5 b4  
 17.axb4 f6 18.♙c1 d5 19.♗e2 ♙xb4 20.♙e3  
 ♗c7 21.♙d2 ♙xc3 22.♙xc3 ♘c6 23.♞a4  
 ♘c5 24.♞g4 0-0-0 25.♙h1 a5 26.♗d1 ♙a6+  
 27.♙e1 ♗b6 28.♗c1 ♘e4 29.♞4g2 ♜h3 0-1

**(10) Farias,Jose C M – Cavalcanti,Jorge S [C68]**

ERJ-C-VIII-F-0001 CXEB (1), 08.11.2004

1.e4 e5 2.♘f3 ♘c6 3.♙b5 a6 4.♙xc6 dxc6  
 5.0-0 ♗d6 6.d3 ♙e7 7.♘bd2 ♙e6 8.♘c4  
 ♙xc4 9.dxc4 ♘f6 10.♗e2 0-0 11.♔d1 ♗e6  
 12.b3 ♜fe8 13.♙b2 ♗g4 14.♞e1 ♙b4 15.h3  
 ♗h5 16.c3 ♙e7 17.b4 c5 18.b5 ♘d7 19.a4  
 a5 20.♙c1 ♞ad8 21.♔d1 ♘b6 22.♔xd8 ♔xd8  
 23.♙e3 f5 24.♙d2 ♙f6 25.♞a2 ♗f7 26.exf5  
 ♗xc4 27.♗xc4+ ♘xc4 28.♙g5 ♔d3 29.♘d2  
 ♘d6 30.♙xf6 gxf6 31.c4 b6 32.♙f1 ♙f7  
 33.♙e2 ♞c3 0-1

**(11) Farias,Jose C M – Mourao,Elcio C L [B90]**

ERJ-C-VIII-F-0001 CXEB (1), 08.11.2004

1.e4 c5 2.♘f3 d6 3.d4 cxd4 4.♘xd4 ♘f6  
 5.♘c3 a6 6.♞g1 b5 7.g4 ♙b7 8.♙g2 ♘fd7  
 9.♙e3 e6 10.g5 ♙e7 11.f4 ♘b6 12.♗f3  
 ♘8d7 13.♘b3 ♞c8 14.♙xb6 ♗xb6 15.0-0-0  
 b4 16.♘e2 a5 17.♙b1 a4 18.♘bc1 0-0  
 19.♘g3 a3 20.b3 ♞c3 21.♘d3 ♜fc8 22.♞c1  
 ♞xc2 23.♞xc2 ♗xg1+ 24.♗f1 ♗a7 25.♗e2  
 ♞xc2 26.♗xc2 ♗g1+ 27.♙f1 ♙xe4 28.♗c8+  
 ♙f8 29.♘xe4 ♗xf1+ 30.♙c2 ♘b6 31.♗c6  
 ♗e2+ 32.♘d2 ♘d5 0-1

**(12) Mourao,Elcio C L – Diniz,Eduardo A [E34]**

ERJ-C-VIII-F-0001 CXEB (1), 08.11.2004

1.d4 ♘f6 2.c4 e6 3.♘c3 ♙b4 4.♗c2 d5  
 5.cxd5 ♗xd5 6.♘f3 c5 7.♙d2 ♙xc3 8.♙xc3  
 cxd4 9.♘xd4 ♘c6 10.♘f3 0-0 11.e3 e5

12.♙e2 ♘g4 13.0-0 e4 14.♘d4 ♘xd4  
15.♙xd4 ♜fc8 16.♞d1 ♙xe2 17.♞xe2 ♜f5  
18.f3 ½-½

**(13) Mourao, Elcio C L – Tortora, Paulo C O [D46]**

ERJ-C-VIII-F-0001 CXEB (1), 08.11.2004

1.d4 d5 2.♘f3 ♘f6 3.c4 e6 4.♘c3 c6 5.e3  
♘bd7 6.♞c2 ♙d6 7.♙d3 dxc4 8.♙xc4 0-0  
9.0-0 e5 10.♙b3 ♞c7 11.h3 b5 12.♘g5 ♙b7  
13.♞d1 exd4 14.exd4 ♞ae8 15.♘ce4 h6  
16.♘xd6 ♞xd6 17.♘f3 ♞e4 18.♙e3 ♜fe8  
19.♞e1 a5 20.a4 b4 21.♞ac1 ♞b8 22.♙c4  
♞d8 23.♘d2 ♞4e7 24.♘b3 ♞a8 25.♞g6  
♘b6 26.♘c5 ♘xc4 27.♞xc4 ♙c8 28.♞cc1  
♙f5 ½-½

**(14) Tortora, Paulo C O – Diniz, Eduardo A [B96]**

ERJ-C-VIII-F-0001 CXEB (1), 08.11.2004

1.e4 c5 2.♘f3 d6 3.d4 cxd4 4.♘xd4 ♘f6  
5.♘c3 a6 6.♙g5 e6 7.f4 ♘c6 8.♙e2 h6  
9.♙h4 ♞b6 10.♘b3 ♙e7 11.♙f2 ♞c7 12.0-0  
0-0 13.a4 b6 14.♞d2 ♙b7 15.♞fd1 ♞ac8  
16.♞ac1 ♞fd8 17.♞e3 ♘d7 18.♞d2 ♘c5  
19.♞cd1 ♙f6 20.♘xc5 ½-½

**(15) Tortora, Paulo C O – Farias, Jose C M [C95]**

ERJ-C-VIII-F-0001 CXEB (1), 08.11.2004

1.e4 e5 2.♘f3 ♘c6 3.♙b5 a6 4.♙a4 ♘f6  
5.0-0 ♙e7 6.♞e1 b5 7.♙b3 d6 8.c3 0-0 9.h3  
♘b8 10.d4 ♘bd7 11.c4 c6 12.c5 ♞c7  
13.cxd6 ♙xd6 14.♙g5 exd4 15.♙xf6 gxf6  
16.♘xd4 ♘c5 17.♘d2 ♞d8 18.♘2f3 ♘xb3  
19.♞xb3 c5 20.♘f5 ♙e6 21.♞c2 ♙e5  
22.♞ad1 c4 23.♘e3 ♞c6 24.♘d5 ♙xd5  
25.♘xe5 fxe5 26.♞d2 ♞f6 27.exd5 ♞d7  
28.♞e2 ♞ad8 29.♞xe5 ♞xe5 30.♞xe5 f6  
31.♞f5 ♘g7 32.♘f1 ♘g6 33.g4 ♞d6 34.h4  
h6 35.f4 b4 36.♘e2 ♞c8 37.♞c1 ♞b6  
38.h5+ ♘g7 39.♘d2 a5 40.a4 bxa3  
41.bxa3 ♞b3 42.♞c3 ♞b2+ 43.♘e3 ♞e8+  
44.♘d4 ♞d2+ 45.♘c5 ♞c8+ 46.♘b5 ♞b2+  
47.♘a4 ♞b6 48.d6 ♞xd6 49.♞xa5 ♞d4  
50.♞f5 ♞d1 51.g5 ffg5 52.fgg5 ♞b1 53.g6  
♞a8+ 54.♞a5 ♞c8 55.♞a7+ ♘g8 56.g7 ♞h1  
57.♞f3 ♞xh5 58.♘b4 ♞h1 59.♞f8+ ♞xf8  
60.gxf8 ♞+ ♘xf8 61.a4 ½-½

**VIII CEI RS FINAL**

**(1) Dillenburg, Alberto F – Marczykoski, Paulo R T [B42]**

ERS-C-VIII-F-0001 CXEB (1), 08.11.2004

1.e4 c5 2.♘f3 e6 3.d4 cxd4 4.♘xd4 a6  
5.♙d3 ♘f6 6.0-0 ♞c7 7.♞e2 d6 8.c4 g6  
9.♘c3 ♙g7 10.♞d1 0-0 11.♘f3 ♘c6 12.h3  
♘d7 13.♙e3 ♘de5 14.♞ac1 ♙d7 15.♘xe5  
dxe5 16.♘d5 exd5 17.cxd5 ♜fc8 18.dxc6  
♙xc6 19.♙c4 ♞e7 20.♞g4 ♞d8 21.♞f1 ♘h8  
22.♞fe1 ♞f8 23.♙b3 f5 24.exf5 ♞xf5  
25.♞h4 ♙f6 26.♞g3 e4 27.♞c5 ♞d7 28.♙g5  
♞g7 29.♙c2 ♙xg5 30.♞xg5 ♞xb2 31.♞e5  
♞f8 32.♞e7 ♞fe8 33.♞f7 ♞f8 34.♞e7 ♞fe8  
35.♞f7 ♞f8 ½-½

**(2) Dillenburg, Alberto F – da Maia, Vicente M [B33]**

ERS-C-VIII-F-0001 CXEB (1), 08.11.2004

1.e4 c5 2.♘f3 ♘c6 3.d4 cxd4 4.♘xd4 ♘f6  
5.♘c3 a6 6.♙g5 ♞a5 7.♙xf6 exf6 8.a3  
♘xd4 9.♞xd4 ♙c5 10.♞c4 ♙a7 11.♙e2 0-0  
12.0-0 d6 13.♘d5 ♙d7 14.b4 ♞d8 15.♞d3  
♞c8 16.c4 ♞e8 17.♞ad1 ♙a4 18.♙g4 ♙xd1  
19.♙xc8 ♙e2 20.♞xe2 ♞xc8 21.♞d3 ♞e6  
22.♞e1 ♞e5 23.♞d1 ♞b2 24.♞e2 ♞xa3  
25.♘f1 h6 26.♞b1 ♞a4 27.♞a2 ♞d7  
28.♞d3 ♞g4 29.♞e2 ♞g5 30.f4 ♞g4 31.f5  
h5 32.h3 ♞h4 33.♞f3 ♘f8 34.♘f4 ♞g5  
35.♞c2 h4 36.c5 dxc5 37.bxc5 ♞c8 38.♘d3  
♘g8 39.♞f2 ♞d8 40.♞c3 ♙b8 41.♞b3 ♙g3  
42.♞e2 a5 43.♞b1 a4 44.♘g1 ♞d4 45.♘f1  
a3 46.♞a1 ♞c4 47.♞d1 ♞c3 48.♞g4 ♞e3  
49.♞e2 ♙f4 50.♞xe3 ♙xe3 51.♘e2 ♙d4  
52.♞d2 ♙xc5 53.♘xc5 ♞xc5 54.♞d8+ ♘h7  
0-1

**(3) Dillenburg, Alberto F – da Maia Jr, Vicente M [C64]**

ERS-C-VIII-F-0001 CXEB (1), 08.11.2004

1.e4 e5 2.♘f3 ♘c6 3.♙b5 ♙c5 4.0-0 d6  
5.c3 ♙d7 6.d4 ♙b6 7.♙g5 f6 8.♙e3 exd4  
9.cxd4 ♞e7 10.♘c3 0-0-0 11.d5 ♘e5  
12.♙xb6 ♘xf3+ 13.♞xf3 cxb6 14.a4 a6

15.♖fc1 ♖f8 16.♗e3 ♗d8 17.♙xd7+ ♗xd7  
18.♜e2 ♜e7 19.♜f4 ♗b8 20.♜e6 ♖f7  
21.♗xb6 ♖c8 22.a5 ♜g6 23.♗e3 ♜e8  
24.♙xc8+ ♗xc8 25.♖c1 ♗d7 26.♗b6 ♖e7  
27.♖c7 ♗a4 28.♙xe7+ ♗xe7 29.♗xb7+  
♗d7 30.♗xa6 ♗f7 31.♗a8 ♗a4 32.h3  
♗xe4 33.a6 ♗e1+ 34.♜h2 ♗xf2 35.♗d8  
♗xb2 36.♗d7+ ♜e7 37.♜d8+ ♜f8 38.♗xd6  
♜e8 39.♜c6 ♜xd5 40.♗d8+ ♗f7 41.♗xd5+  
1-0

**(4) Dillenburg,Alberto F - de Souza  
Fo,Jose A [C99]**

ERS-C-VIII-F-0001 CXEB (1), 08.11.2004

1.e4 e5 2.♜f3 ♜c6 3.♙b5 a6 4.♙a4 ♜f6  
5.0-0 ♙e7 6.♖e1 b5 7.♙b3 d6 8.c3 0-0 9.h3  
♜a5 10.♙c2 c5 11.d4 cxd4 12.cxd4 ♗c7  
13.♜bd2 ♙b7 14.d5 ♜c4 15.♜xc4 bxc4  
16.♖e3 a5 17.♖c3 ♜d7 18.♜d2 ♖fb8  
19.♜xc4 ♗d8 20.♖b1 ♙a6 21.♜e3 ♖c8  
22.♜f5 ♖xc3 23.bxc3 ♙f8 24.♗g4 ♗h8  
25.♙g5 ♗c7 26.♗f3 ♗c4 27.♜e3 ♗xc3  
28.♗xf7 ♗c8 29.♙a4 ♜c5 30.♙c6 ♜xe4  
31.♙xa8 ♙d3 32.♖b3 ♜xg5 33.♗a7 ♗c1+  
34.♜h2 ♗d2 35.♗e7 ♗xf2 36.♗xg5 h6  
37.♗g3 1-0

**(5) Marczykoski,Paulo R T - da Silva  
Fo,Alcindo L B [B42]**

ERS-C-VIII-F-0001 CXEB (1), 08.11.2004

1.e4 c5 2.♜f3 e6 3.d4 cxd4 4.♜xd4 a6  
5.♙d3 ♜c6 6.♜xc6 dxc6 7.♜d2 e5 8.♗h5  
♙d6 9.♜c4 ♙c7 10.♙g5 ♜f6 11.♗e2 h6  
12.♙h4 ♗e7 13.0-0-0 ♙e6 14.f4 ♙xc4  
15.♙xc4 b5 16.♙d3 ♗e6 17.♙xf6 ♗xf6  
18.f5 ♙d6 19.h4 a5 20.c4 bxc4 21.♙xc4  
♙c5 22.g4 ♙d4 23.♜b1 ♖b8 24.♖xd4 exd4  
25.e5 ♗e7 26.♖f1 f6 27.♖f4 fxe5 28.♖e4  
♜f8 29.♖xe5 ♗d8 30.♖e6 d3 31.♗e5 ♖b5  
32.♙xb5 d2 33.♗d6+ ♗xd6 34.♖xd6 cxb5  
35.♖xd2 ♜e7 36.♖d5 ♖b8 37.b3 ♜f6  
38.♜c2 ♖b6 39.♜d3 a4 40.b4 a3 41.♜c3  
♖b7 42.♜b3 ♖b6 43.♜xa3 ♜e7 44.♜b3  
♖b7 45.a4 bxa4+ 46.♜xa4 ♖a7+ 47.♜b5  
♖b7+ 48.♜c4 ♖c7+ 49.♖c5 ♖a7 50.b5 ♖b7  
51.♖c6 ♖b8 52.b6 1-0

**(6) Marczykoski,Paulo R T - de  
Souza,Ornelio [B42]**

ERS-C-VIII-F-0001 CXEB (1), 08.11.2004

1.e4 c5 2.♜f3 e6 3.d4 cxd4 4.♜xd4 a6  
5.♙d3 ♜f6 6.0-0 ♗c7 7.♗e2 ♙c5 8.♜b3  
♙a7 9.♜h1 ♜c6 10.♙g5 d6 11.f4 ♜d7  
12.♜1d2 0-0 13.c3 b5 14.a4 b4 15.♖ac1 f6  
16.♙h4 ♗b7 17.♜c4 ♗c7 18.e5 fxe5  
19.♗h5 ♜f6 20.♙xf6 gxf6 21.cxb4 e4  
22.♙xe4 d5 23.♜b6 ♙xb6 24.♖xc6 ♗f7  
25.♙xh7+ ♗xh7 26.♗xh7+ ♜xh7 27.♖xb6  
♖f7 28.♜c5 ♖c7 29.a5 ♖e7 30.h3 ♜g6  
31.g4 ♜f7 32.♜g2 ♖aa7 33.♖d1 ♖ac7  
34.h4 ♖e8 35.♜g3 ♖a7 36.b5 axb5  
37.♖xb5 ♙d7 38.♖b6 ♖c8 39.b4 ♖xc5  
40.bxc5 ♖xa5 41.c6 ♖a3+ 42.♜f2 ♖a2+  
43.♜g1 1-0

**(7) Marczykoski,Paulo R T - do  
Amaral,Rogério E [B19]**

ERS-C-VIII-F-0001 CXEB (1), 08.11.2004

1.e4 c6 2.d4 d5 3.♜c3 dxe4 4.♜xe4 ♙f5  
5.♜g3 ♙g6 6.h4 h6 7.♜f3 ♜d7 8.h5 ♙h7  
9.♙d3 ♙xd3 10.♗xd3 e6 11.♙f4 ♗a5+  
12.♙d2 ♗c7 13.0-0-0 ♜gf6 14.♜e4 0-0-0  
15.g3 ♜xe4 16.♗xe4 ♙d6 17.c4 c5 18.♙c3  
♜f6 19.♗e2 cxd4 20.♜xd4 ♙c5 21.♜b1  
♖hg8 22.♖he1 ♗b6 23.♜b3 ♗c6 24.f3 ♙d6  
25.♜d4 ♗c5 26.g4 ♙g3 27.♖g1 ♙f4 28.♜b5  
a6 29.♙d4 ♗b4 30.♜c3 e5 31.♙a7 ♖ge8  
32.♜e4 ♜xe4 33.♗xe4 f6 34.♗f5+ ♜c7  
35.♗g6 ♖e7 36.♖xd8 ♜xd8 37.♖d1+ ♖d7  
38.♖xd7+ ♜xd7 39.♗f7+ ♜d8 40.a3 ♗d6  
41.c5 ♗e7 42.♙b6+ ♜d7 43.♗d5+ ♜e8  
44.♗g8+ ♜d7 45.b3 ♙g3 46.♜c2 ♙f4 47.a4  
♙g3 48.b4 ♗e8 49.♗xg7+ ♜e6 50.b5 axb5  
51.♗xb7 bxa4 52.c6 e4 53.fxe4 1-0

**(8) da Maia,Vicente M -  
Marczykoski,Paulo R T [B47]**

ERS-C-VIII-F-0001 CXEB (1), 08.11.2004

1.e4 c5 2.♜f3 ♜c6 3.♙c4 e6 4.♜c3 a6  
5.d4 cxd4 6.♜xd4 ♗c7 7.♜xc6 ♗xc6 8.♙d3  
d6 9.♙e3 ♙e7 10.f3 ♙h4+ 11.g3 ♙f6  
12.♙d2 ♜e7 13.f4 b5 14.♗h5 ♙b7 15.♜xb5  
0-0 16.♜c3 ♙xc3 17.♙xc3 f5 18.0-0-0 fxe4  
19.♙e2 ♜f5 20.♙g4 ♖ac8 21.♗g5 h6



22.♖h5 ♖a4 23.♞he1 ♞xc3 24.bxc3 e3  
25.♞d3 ♙e4 26.♙xf5 ♙xf5 27.♞e2 ♖xa2  
28.♞xe3 e5 29.fxe5 ♙xd3 30.♞xd3 dxe5  
31.♞xe5 ♖a1+ 32.♙d2 ♞g1 33.♞d5+ ♙h8  
34.♞e2 ♖a7 35.♞d4 ♞f7 36.♞e4 ♞f1  
37.♞f4 ♞xf4 38.♞xf4 ♞g2+ 39.♙d3 ♞xh2  
40.♞e3 ♞g2 41.c4 ♞c6 42.c5 ♞c7 43.♙c4  
♞f7+ 44.♙b4 ♞b7+ 45.♙a3 ♙h7 46.♞d3+  
g6 47.♞d6 ♞g7 48.♙b3 ♞b7+ 49.♙c3  
♞f3+ 50.♙d4 ♞d1+ 51.♙e5 ♞xc2 52.♙f6  
♞f5+ 53.♙e7 ♖e4+ 54.♞e6 ♞b4 55.♙f7  
♞b7+ 1-0

**(9) da Maia,Vicente M - da Maia Jr,Vicente M [B30]**

ERS-C-VIII-F-0001 CXEB (1), 08.11.2004

1.e4 c5 2.♗f3 ♗c6 3.♗c3 ♗f6 4.♙b5 ♞c7  
5.0-0 ♗d4 6.♗xd4 cxd4 7.♗d5 ♗xd5  
8.exd5 ♞c5 9.c4 dxc3 10.♞b3 a6 11.♙e2  
c2 12.d4 ♞d6 13.♙f3 g6 14.♙d2 ♞f6 15.d6  
♞xd6 16.♞fe1 a5 17.♞xc2 ♙g7 18.♙xa5 0-  
0 19.♙c3 ♞e8 20.♞b3 ♞c7 21.a4 d6 22.a5  
♞b8 23.♞ec1 ♙f5 24.♙d2 ♞d7 25.♙e3 e5  
26.dxe5 dxe5 27.♙d5 ♙e6 28.♙xe6 ♞xe6  
29.♞xe6 ♞xe6 30.b4 e4 31.♞a2 ♙e5 32.g3  
♙f8 33.♞c4 f5 34.♞d2 ♙e8 35.♞d5 ♞d8  
36.♞b5 ♞d7 37.♞cc5 ♙f6 38.♞c8+ ♙f7  
39.♙g2 ♞e8 40.♞c4 ♙e5 41.h4 ♙f6  
42.♞bc5 ♙d8 43.♞c8 ♞e5 44.♞xd8 ♞xd8  
45.♞c7+ ♙e6 46.♞xb7 ♞ed5 47.♞xh7 ♞b5  
48.♙c5 ♞d2 49.♙f1 ♞a2 50.♞c7 f4 51.♞e7+  
♙f6 52.♞xe4 fxg3 53.fxg3 g5 54.h5 ♙f5  
55.♞e2 ♞a3 56.♙g2 ♙g4 57.h6 ♞xg3+  
58.♙f2 ♞h3 59.♞e6 ♞b7 60.♙e2 ♙f5 61.a6  
♞h2+ 62.♙e3 ♞d7 63.♞d6 ♞xd6 64.♙xd6  
♞xh6 65.a7 ♞h3+ 66.♙d4 ♞a3 67.♙c5 g4  
68.♙d5 g3 69.♙c6 g2 70.♙b7 ♙e6 71.♙g1  
♙d5 72.b5 ♞a1 73.a8 ♞ ♞xg1 74.♞a2+  
♙e5 75.b6 ♞a1 76.♞xg2 ♙e6 77.♞e2+  
♙f7 78.♞f2+ ♙g8 79.♞c5 ♙f7 80.♙c8 ♙g8  
81.b7 ♞b1 82.♞g5+ ♙h8 83.♞h6+ ♙g8  
84.♞g6+ ♙h8 85.♞xb1 ♙g8 86.♞g6+ ♙h8  
87.♞c6 ♙g8 88.b8 ♞ ♙h8 89.♞d7 1-0

**(10) da Maia,Vicente M - de Souza,Ornelio [B48]**

ERS-C-VIII-F-0001 CXEB (1), 08.11.2004

1.e4 c5 2.♗f3 e6 3.♗c3 a6 4.d4 cxd4  
5.♗xd4 ♞c7 6.♙d3 ♗c6 7.♙e3 ♗f6 8.0-0  
♗e5 9.♞d2 d6 10.f4 ♗eg4 11.♗b3 ♗xe3  
12.♞xe3 g6 13.♞ad1 ♙g7 14.♙e2 0-0  
15.♙f3 ♞b8 16.♞d3 ♗d7 17.♞fd1 ♗b6  
18.♗d2 e5 19.fxe5 ♙xe5 20.a4 ♙e6  
21.♙h1 ♗d7 22.♗b3 ♗c5 23.♗xc5 ♞xc5  
24.♞h6 ♞be8 25.♞b1 f6 26.♞d2 ♞b4  
27.♞e3 ♞f7 28.♗d5 ♞xa4 29.b3 ♞a3 30.c4  
♞c5 31.♞e2 f5 32.exf5 ♙xf5 33.♞e1 a5  
34.♞a2 ♙d7 35.♞d3 ♙g7 36.♞d1 ♞ef8  
37.♞e2 ♙g4 38.♞f1 ♞c8 39.♞d1 ♞d8  
40.♗e3 h5 41.♙xg4 ♞xf1+ 42.♗xf1 hxg4  
43.g3 ♞b6 44.♞e2 ♞c6+ 45.♙g1 ♞f3  
46.♞d2 ♞e4 47.♞d5 a4 48.bxa4 ♞xc4  
49.♞d2 ♞a3 50.h4 ♞a1 51.♞e2 ♞xe2  
52.♞xe2 ♞xa4 53.♞e1 b5 54.♙f2 ♞a2+  
55.♙e3 ♞a3+ 56.♙f2 b4 57.♞b1 b3 58.♙e1  
b2 59.♙d2 ♙xg3 60.♞xb2 ♙f4+ 61.♙e2 g3  
62.♗d2 g2 63.♙f2 ♞g3 64.♞b7+ ♙h6  
65.♗f3 ♞xf3+ 66.♙xg2 ♞g3+ 67.♙f2 ♞g4  
68.h5 gxh5 69.♞b5 ♙e5 70.♞b1 h4 71.♙f3  
♞g3+ 72.♙f2 h3 0-1

**(11) da Maia,Vicente M - de Souza Fo,Jose A [B12]**

ERS-C-VIII-F-0001 CXEB (1), 08.11.2004

1.e4 c6 2.d4 d5 3.e5 ♙f5 4.♗f3 e6 5.♙e3  
♞b6 6.♞c1 ♗a6 7.c3 ♗e7 8.♗bd2 ♗g6  
9.♙e2 ♙e7 10.h3 h5 11.0-0 0-0 12.♗b3 c5  
13.♞e1 c4 14.♗bd2 ♞ac8 15.♗f1 h4  
16.♙g5 ♞d8 17.♙xe7 ♞xe7 18.♗e3 ♙e4  
19.♗d2 ♙f5 20.♗xf5 exf5 21.♗f3 ♞c6  
22.♞c2 ♞d7 23.♞d2 ♗c7 24.♙d1 f4  
25.♗g5 ♞e7 26.♗f3 ♗e6 27.♙c2 ♞fc8  
28.♙xg6 fxg6 29.♞d1 ♞f8 30.♞b1 a5 31.b3  
g5 32.b4 ♞a8 33.a4 ♞ca6 34.♞c2 ♞d7  
35.bxa5 ♞xa5 36.♞f5 ♞e7 37.♞b6 ♞8a6  
38.♞eb1 ♞xb6 39.♞xb6 ♞a6 40.♞b5 ♞xa4  
41.♞xd5 ♞a1+ 42.♙h2 ♞a2 43.♞d6 ♗f8  
44.♞c8 ♞xf2 45.♞xc4+ ♙h8 46.♞c8 ♙g8  
47.♞d8 ♞xf3 48.gxf3 ♞a3 49.♞c4+ 1-0

**(12) da Maia Jr,Vicente M - Marczykoski,Paulo R T [C55]**

ERS-C-VIII-F-0001 CXEB (1), 08.11.2004

1.e4 e5 2.♘f3 ♘c6 3.♙c4 ♘f6 4.d3 ♙e7  
5.c3 0-0 6.0-0 d6 7.♙e3 ♘a5 8.♙b5 c5  
9.♙a4 ♙g4 10.♘bd2 ♘c6 11.h3 ♙h5 12.g4  
♙g6 13.♘h4 d5 14.♘xg6 hxg6 15.exd5  
♙xd5 16.♘f3 ♗ad8 17.♗e1 ♗fe8 18.c4 ♙d6  
19.♙e2 ♘d7 20.♙d2 ♙c7 21.♗ad1 ♙d6  
22.a3 a6 23.♙g5 ♗b8 24.♙d2 b5 25.cxb5  
axb5 26.♙b3 ♗e7 27.♙g5 ♘f6 28.♙xf6 ½-½

**(13) da Maia Jr,Vicente M – da Silva  
Fo,Alcindo L B [B48]**

ERS-C-VIII-F-0001 CXEB (1), 08.11.2004

1.e4 c5 2.♘f3 e6 3.d4 cxd4 4.♘xd4 a6  
5.♘c3 ♙c7 6.a3 ♘c6 7.♙e3 ♘f6 8.♙e2 ♙e7  
9.0-0 0-0 10.f4 d6 11.♙d2 ♙d7 12.f5 b5  
13.g4 ♘e5 14.g5 ♘fg4 15.f6 gxf6 16.♙xg4  
♘xg4 17.gxf6 ♘xf6 18.♙g5 ♙d8 19.♙h6  
♘h8 20.♙xf8 ♙xf8 21.♗f3 a5 22.♗e1 ♙c8  
23.♘h1 ♙c5 24.♙g1 b4 25.axb4 axb4  
26.♘ce2 ♘xe4 27.♙h6 ♙g5 28.♙h5 ♙e3  
29.♙xc5 dxc5 30.♗xe3 cxd4 31.♘d4 e5  
32.♘f3 ♙c6 33.♙g2 ♗a1+ 34.♙g1 ♗a2  
35.h4 ♗xb2 36.♘xe5 ♙d5 37.♗c1 b3  
38.♘g1 ♗xc2 39.♗xc2 bxc2 40.♘d3 ♘g7  
41.♘c1 ♘f6 42.♗c3 ♙e4 43.♗c4 ♘g6  
44.♘f2 ♘f5 45.♘e3 ♘g4 46.♘d3 ♘g3  
47.♗xc2 h5 48.♗c1 ♙xd3 49.♘xd3 ♘xh4  
50.♗c7 ♘g4 ½-½

**(14) da Maia Jr,Vicente M – de  
Souza,Ornelio [B43]**

ERS-C-VIII-F-0001 CXEB (1), 08.11.2004

1.e4 c5 2.♘f3 e6 3.d4 cxd4 4.♘xd4 a6 5.f4  
♙c7 6.♘c3 b5 7.♙d3 ♙b7 8.♙e3 ♘f6 9.♙f3  
♘c6 10.0-0-0 ♘a5 11.♘b1 ♘c4 12.♙c1  
♙b4 13.♘ce2 0-0 14.g4 d5 15.e5 ♘e4  
16.c3 ♙c5 17.b3 ♘b6 18.♙e3 ♗ae8 19.h4  
f6 20.exf6 ♗xf6 21.g5 ♗ff8 22.♙g4 ♙c8  
23.♙xe4 dxe4 24.♙g1 ♗d8 25.h5 ♙a3  
26.♙e1 ♘d5 27.♙c1 ♙c5 28.♙e3 ♘xe3  
29.♗d2 ♘g2 30.♙d1 ♘xf4 31.b4 e3 32.♗c2  
♙b6 0-1

**(15) da Maia Jr,Vicente M – de Souza  
Fo,Jose A [C01]**

ERS-C-VIII-F-0001 CXEB (1), 08.11.2004

1.e4 e6 2.d4 d5 3.exd5 exd5 4.♘f3 ♘f6  
5.♙e3 ♙d6 6.♘c3 c6 7.h3 0-0 8.♙d3 ♗e8

9.0-0 ♘a6 10.♙xa6 bxa6 11.♙g5 h6  
12.♙e3 ♙f5 13.♙d2 ♗b8 14.♗ab1 ♙c7  
15.♘e5 ♙b4 16.f3 ♙d6 17.♗fe1 c5 18.f4 c4  
19.g4 ♙e4 20.♘h2 ♗b7 21.b3 cxb3  
22.♗xb3 ♗b6 23.♗c1 ♗xb3 24.cxb3 ♙a3  
25.♗f1 ♗c8 26.♘a4 ♙h7 27.♙e2 a5 28.f5  
♘e4 29.♙f4 ♙d6 30.♙a6 ♙d8 31.♘g1 ♗c2  
32.♙xa7 ♙c7 33.♙a6 ♗xa2 34.♙b7 ♗c2  
35.♘c6 ♙xf4 36.♗xf4 ♙e8 37.♙e7 ♙f8  
38.♙xf8+ ♘xf8 39.♘xa5 ♘g5 40.♘f1 h5  
41.♗f2 ♗xf2+ 42.♘xf2 ♘xh3+ 43.♘g3 hxg4  
44.♘xg4 ♘f2+ 45.♘f3 ♘d3 46.♘g4 ♘f2+  
47.♘g3 ♘d3 48.♘g4 ½-½

**(16) da Maia Jr,Vicente M – do  
Amaral,Rogério E [B13]**

ERS-C-VIII-F-0001 CXEB (1), 08.11.2004

1.e4 c6 2.d4 d5 3.exd5 cxd5 4.♘f3 ♘f6  
5.♙e3 ♙b6 6.b3 ♘c6 7.♙e2 ♙g4 8.0-0 e6  
9.c4 ♙e7 10.♘c3 0-0 11.a3 ♗fd8 12.c5 ♙c7  
13.♙c2 b6 14.b4 bxc5 15.bxc5 a6 16.♗fd1  
♙f5 17.♙c1 ♘e4 18.♘a4 ♗a7 19.♘b6 ♙f6  
20.♗a2 ♗e8 21.h3 ♙g6 22.♙f4 ♙e7 23.♙e3  
♙d8 24.♗aa1 ♙h5 25.♗ac1 ♙h4 26.g3 ♙f6  
27.g4 ♙g6 28.♙d3 h6 29.♙c2 ♘g5 30.♘xg5  
hxg5 31.♙g3 ♙xc2 32.♗xc2 ♘h7 33.♙b3  
♗h8 34.♙a4 ♙e8 35.♙d6 ♙e7 36.♗e1 a5  
37.♗c3 ♗b7 38.♗b3 ♙xd6 39.cxd6 ♘b8  
40.♙xa5 ♙d8 41.♙c5 ♘d7 42.♘d7 ♗xb3  
43.♙c2+ g6 44.♙xb3 ♙xd7 45.♙f3 ♗c8  
46.♙g3 ♗d8 47.h4 gxh4 48.♙xh4+ ♘g7  
49.♗e3 ♙xd6 50.♗f3 f5 51.♗h3 ♗g8 52.gxf5  
exf5 53.♙h7+ 1-0

**(17) da Silva Fo,Alcindo L B –  
Dillenburg,Alberto F [C86]**

ERS-C-VIII-F-0001 CXEB (1), 08.11.2004

1.e4 e5 2.♘f3 ♘c6 3.♙b5 a6 4.♙a4 ♘f6  
5.0-0 ♙e7 6.♙e2 b5 7.♙b3 0-0 8.c3 d6 9.a4  
♙g4 10.h3 ♙h5 11.g4 ♙g6 12.d3 ♘a5  
13.♙c2 b4 14.♘h4 d5 15.♘xg6 hxg6  
16.exd5 ♘xd5 17.♙xe5 ♙f6 18.♙g3 bxc3  
19.bxc3 ♘xc3 20.♘xc3 ♙xc3 21.♗b1 ♘c6  
22.♙d1 ♙e5 23.f4 ♙d4+ 24.♘h1 ♙d6  
25.♙f3 ♗ab8 26.♙d2 ♘b4 27.♙xb4 ♗xb4  
28.♗xb4 ♙xb4 29.♙c6 ♙d2 30.♙e4 ♙a2  
31.f5 gxf5 32.♙xf5 c5 33.g5 g6 34.♙e4  
♙xa4 35.♙d6 ♙e8 36.♙d5 ♘g7 37.♙c7 a5

38.♖a7 a4 39.♗c7 ♘h8 40.♗g3 ♗e2  
41.♗h4+ ♘g8 42.♗e1 ♗xd3 43.♞f3 ♗b5  
44.♗e4 ♘g7 45.h4 ♗d7 46.♙c6 ♗a7 47.♙d5  
a3 48.♙a2 f5 49.♞xa3 ♗c7 50.♗d5 ♗d8  
51.♗g2 ♗e8 0-1

**(18) da Silva Fo, Alcindo L B - da  
Maia, Vicente M [B40]**

ERS-C-VIII-F-0001 CXEB (1), 08.11.2004

1.e4 c5 2.♘f3 e6 3.b3 ♘c6 4.♙b2 d5 5.♙b5  
♘f6 6.exd5 exd5 7.♗e2+ ♙e6 8.♘g5 ♗e7  
9.0-0 ♙d7 10.♗d1 ♗d6 11.♙xc6 ♙xc6  
12.♞e1+ ♙e7 13.♙e5 ♗d7 14.d4 0-0 15.dxc5  
♗f5 16.♙d4 ♞fe8 17.♘f3 ♘d7 18.b4 b6  
19.cxb6 axb6 20.♗d2 ♙a4 21.♘a3 ♘f6  
22.♞e5 ♗c8 23.c3 ♙c6 24.♗b2 ♘e4 25.♘c2  
f6 26.♞h5 b5 27.♘e3 ♗e6 28.♗b3 ♙d6  
29.♞e1 ♗f7 30.♞h4 ♞a6 31.♘f5 ♙f8 32.♞e3  
♞ea8 33.♞e2 g5 34.♘h6+ ♙xh6 35.♞xh6  
♗g7 36.♞xe4 ♗xh6 37.♞e1 ♞xa2 38.♗b1  
♙d7 39.♗b3 ♗g6 40.♗xd5+ ♗f7 41.♗e4 g4  
42.h3 gxf3 43.♗xf3 ♞2a6 44.♗f4 ♞e8  
45.♞xe8+ ♙xe8 46.♘h2 ♗e6 47.♗g3+ ♙g6  
48.♗b8+ ♗e8 49.♗c7 ♗c6 50.♗b8+ ♘f7  
51.♗g3 ♗d6 52.♗xd6 ♞xd6 53.♘g3 ♘e6  
54.♘h4 ♞xd4+ 55.cxd4 ♘d5 56.f3 ♘xd4  
57.g4 ♘c4 58.♘g3 0-1

**(19) da Silva Fo, Alcindo L B - do  
Amaral, Rogerio E [B17]**

ERS-C-VIII-F-0001 CXEB (1), 08.11.2004

1.e4 c6 2.d4 d5 3.♘d2 dxe4 4.♘xe4 ♘d7  
5.♙c4 ♘gf6 6.♘g5 e6 7.♗e2 ♘b6 8.♙b3 h6  
9.♘5f3 a5 10.a3 a4 11.♙a2 ♙e7 12.c3 c5  
13.♙f4 0-0 14.♞d1 ♘bd7 15.♘e5 ♘d5  
16.♙g3 cxd4 17.♞xd4 ♘xe5 18.♙xe5 ♙c5  
19.♞d2 ♗e7 20.♙b1 b6 21.c4 ♙a6 22.♘f3  
♘f6 23.0-0 ♞fd8 24.♞fd1 ♞xd2 25.♞xd2 ♞c8  
26.♙d3 ♘g4 27.♙g3 ♘f6 28.♘e5 ♗b7  
29.♙h4 ♗c7 30.♘h1 ♙d6 31.♙g3 ♙b7 32.h3  
♘e8 33.f4 ♙c5 34.♗d1 f6 35.♘g6 ♙c6  
36.♗e1 ♗f7 37.♙f2 ♞d8 38.♙xc5 bxc5  
39.♙f5 ♙xg2+ 40.♘g1 exf5 41.♞xd8 ♙e4  
42.♘h4 ♘h7 43.♗d1 ♙c6 44.♗d3 ♙e4  
45.♗d2 ♙c6 46.♘h2 ♗e6 47.♗d3 g6  
48.♘g2 ♗e7 49.♘e3 ♗c7 50.♘g3 h5

51.♘g2 ♗b7 52.♗d2 ♘g7 53.♘h4 g5  
54.fxg5 f4+ 55.♗xf4 fxg5 56.♗xg5 ♗c7+  
57.♘f2 ♗f7+ 58.♘e1 ♘e6 59.♗d2 ♘xd8  
60.♗xd8 ♗e6+ ½-½

**(20) de Souza, Ornelio -  
Dillenburg, Alberto F [A29]**

ERS-C-VIII-F-0001 CXEB (1), 08.11.2004

1.c4 e5 2.g3 ♘f6 3.♙g2 d5 4.cxd5 ♘xd5  
5.♘c3 ♘b6 6.♘f3 ♘c6 7.0-0 ♙e7 8.a3 0-0  
9.b4 ♙e6 10.♞b1 f6 11.♘e4 ♙a2 12.♞b2  
♙d5 13.♘c3 ♙e6 14.d3 ♘d4 15.♘e1 ♘d5  
16.♘xd5 ♙xd5 17.e3 ♘b5 18.f4 c6 19.a4  
♘d6 20.♗c2 exf4 21.♞xf4 ♙xg2 22.♘g2  
♗d7 23.♗b3+ ♘f7 24.♞d4 ♙d6 25.♞f2 ♞fe8  
26.♙d2 ♗e6 27.♗xe6 ♞xe6 28.♞f1 a6  
29.♞c1 f5 30.♘h4 g6 31.♘f2 ♞ae8 32.♘f3  
h5 33.♘e2 ♞6e7 34.b5 axb5 35.axb5 ♙a3  
36.♞c2 cxb5 37.♞d5 b4 38.♞b5 ♘d6  
39.♞b6 ♘f7 40.h3 ♘c8 41.♞b5 ♘a7 42.♞b6  
♘c6 43.♞c5 ♞d8 44.♞cb5 ♞dd7 45.h4 ♘f8  
46.♞c5 ♘e8 47.♞bb5 ♞d6 48.♞d5 ♞xd5  
49.♞xd5 b3 50.♞b5 b2 51.♞b3 b5 52.♙c3  
♞b7 53.♙xb2 ♙d6 54.♘f2 b4 55.♙h8 ♞b8  
56.♞b1 ♞a8 57.♘d2 ♞a2 58.♙b2 ♘e5  
59.♘e2 ♘e7 60.♘b3 ♘g4 61.♘c1 ♞a6  
62.♘f3 ♞c6 63.♙d4 ♞c2 0-1

**(21) de Souza, Ornelio - da Silva  
Fo, Alcindo L B [A20]**

ERS-C-VIII-F-0001 CXEB (1), 08.11.2004

1.c4 e5 2.g3 ♘f6 3.♙g2 c6 4.d4 exd4  
5.♗xd4 d5 6.♘f3 ♙e7 7.cxd5 cxd5 8.0-0 0-0  
9.♘c3 ♘c6 10.♗a4 ♗b6 11.♗b5 d4  
12.♗xb6 axb6 13.♘b5 ♞d8 14.♞d1 ♙c5  
15.♙g5 ♞a5 16.a4 ♙e6 17.♙xf6 gxf6  
18.♘e1 ♙b3 19.♞dc1 ♙xa4 20.♘c7 ♙b4  
21.♘d5 ♙d2 22.♞cb1 ♘g7 23.♞a3 ♘e5  
24.b4 ♘c4 25.♞a2 ♞a6 26.♘c7 ♙b3  
27.♞xa6 bxa6 28.♘f3 ♙a4 29.♞a1 ♙b3  
30.♞b1 d3 31.exd3 ♞xd3 32.♘xa6 f5  
33.♘xd2 ♘xd2 34.♞c1 ♙c4 35.♘b8 ♞b3  
36.♘c6 ♞b2 37.f4 ♙b5 38.♙d5 ♙xc6  
39.♞xc6 ♞xb4 40.♞c7 ♘e4 41.♙xf7 ♞b1+  
42.♘g2 ♘f6 43.♙d5 ♞b2+ 44.♘h3 ♘g6  
45.♙xe4 fxe4 46.♞e7 ♞e2 47.♞e6+ ♘g7  
48.g4 b5 49.♞e7+ ♘g6 50.♘g3 ♞e3+  
51.♘h4 ♞e2 52.h3 e3 53.f5+ ♘f6 54.♞e6+

♟f7 55.♟g3 ♞e1 56.♟f3 ♞h1 57.♟g2 ♞e1  
58.♞h6 ♟g7 59.♞b6 e2 60.♟f2 ♞h1  
61.♟xe2 ♞xh3 62.♟f2 ♞c3 63.♞xb5 ♟f6  
64.♞b8 h5 65.gxh5 ♟xf5 66.♞h8 ♟g5 ½-½

**(22) de Souza,Ornelio - do Amaral,Rogério E [A20]**

ERS-C-VIII-F-0001 CXEB (1),  
08.11.2004

1.c4 e5 2.g3 ♜f6 3.♙g2 c6 4.d4 exd4  
5.♞xd4 d5 6.♜f3 ♙e6 7.♜g5 ♜bd7 8.0-0  
♙c5 9.♞h4 ♜e5 10.♜xe6 fxe6 11.♜d2  
♞e7 12.a3 h6 13.♜b3 ♜xc4 14.♜xc5  
♞xc5 15.b3 ♜d6 16.♙e3 ♞c2 17.♞b4  
♜b5 18.a4 ♜c3 19.♟h1 ♜xe2 20.♞ad1  
♜e4 21.♞de1 0-0-0 22.♙xa7 ♞d7 23.♞a5  
♞f7 24.♙b6 ♞hf8 25.♞a7 g5 26.b4 ♞c4  
27.b5 ♜2c3 28.♙a5 b6 29.♞a6+ ♜b8  
30.♞xb6+ ♞b7 31.♞xc6 ♞xc6 32.bxc6  
♟a7 33.cxb7 1-0

**(23) de Souza Fo,Jose A - Marczykoski,Paulo R T [B41]**

ERS-C-VIII-F-0001 CXEB (1),  
08.11.2004

1.e4 c5 2.♜f3 d6 3.d4 cxd4 4.♜xd4 a6  
5.c4 ♜f6 6.♜c3 e6 7.♙e2 ♙e7 8.0-0 0-0  
9.♙e3 ♞c7 10.♞c1 ♜bd7 11.f3 b6 12.♞b3  
♙b7 13.♜a4 ♞ac8 14.♞b4 ♞fe8 15.♞d2  
♜c5 16.♜c3 ♜cd7 17.b3 ♜e5 18.♙f2 ♜g6  
19.♞fe1 ♜d7 20.f4 ♙f6 21.♙g4 ♜c5 22.g3  
♞ed8 23.b4 ♜d7 24.♞ed1 ♞b8 25.♜xe6  
fxe6 26.♙xe6+ ♟h8 27.♜d5 ♙xd5  
28.♞xd5 ♞c7 29.a4 ♜gf8 30.♙h3 ♙e7  
31.♞h5 ♜f6 32.♞e2 ♞e8 33.♙g2 a5  
34.bxa5 bxa5 35.c5 dxc5 36.e5 ♜6d7  
37.♞c4 ♞b6 38.♞b1 ♞e6 39.♙d5 ♞g4  
40.♞a6 ♞ec8 41.♞xa5 ♜e6 42.♟h1 c4  
43.♞c3 ♜ec5 44.♟g2 ♜d3 45.♙f3 ♞g6  
46.♙e3 ♞f8 47.♞a5 ♞cc8 48.♞d5 ♞fd8  
49.♙e4 ♞h5 50.♙f3 ♞h6 51.♞b7 ♙c5  
52.♙g4 ♙xe3 53.♙xd7 ♜c5 54.♞b5 ♜xd7  
55.♞xd7 ♞e6 56.♞xd8+ ♞xd8 57.♞e1  
♞d2+ 58.♟f3 ♙b6 59.♞e2 ♞d3+ 60.♟g2  
h5 61.♞b2 ♙d4 0-1

**(24) de Souza Fo,Jose A - da Silva Fo,Alcindo L B [B42]**

ERS-C-VIII-F-0001 CXEB (1),  
08.11.2004

1.e4 c5 2.♜f3 e6 3.d4 cxd4 4.♜xd4 a6  
5.♙d3 ♜f6 6.0-0 d6 7.c4 ♙e7 8.♙e3 0-0  
9.♜d2 e5 10.♜c2 ♜g4 11.h3 ♜xe3  
12.♜xe3 ♙e6 13.♞e1 ♙g5 14.♜f3 ♙xe3  
15.♞xe3 ♞f6 16.♙f1 ♞d8 17.♞d2 ♜c6  
18.♞d1 ♞g6 19.a3 ♞ac8 20.b4 ♞d7 21.♞c2  
♞cc7 22.♞c3 f6 23.♙e2 ♞c8 24.♞d3 a5  
25.b5 ♜e7 26.♜d2 f5 27.♙f3 f4 28.♙e2 b6  
29.♜f3 ♞c5 30.♜h2 ♜c8 31.♙g4 ♙xg4  
32.♜xg4 ♞dc7 33.♞dc1 a4 34.♜h2 ♞e6  
35.♜f3 h6 36.♞3c2 ♞g6 37.♜d2 ♜a7  
38.♟h2 ♟h7 39.♟g1 ♜c8 40.♞c3 ♜e7  
41.♞c2 d5 42.♞xa4 dxe4 43.♜b3 ♜d5  
44.♜xc5 ♜xc3 45.♞xc3 ♞xc5 46.♞c2 h5  
47.a4 ♟h6 48.♞b1 f3 49.g3 ♞f5 50.♟h2 h4  
51.♞c1+ ♟h7 52.g4 ♞f7 53.♞c2 ♞f4+  
54.♟g1 ♟g8 55.♞e3 ♞f7 56.♞xe4 ♞d7  
57.♞b3 ♞f7 58.♞d3 ♞f6 59.♞e3 ♞e7  
60.♞xf3 ♞f7 61.♞d3 ♞g6 62.f3 ♞c8  
63.♞d5+ ♞f7 64.♞xe5 ♞xd5 65.cxd5 ♞a8  
66.d6 ♟f7 67.d7 ♞d8 68.♞d5 ♟e6 69.♞d2  
g5 70.♟f2 ♟f6 1-0

**(25) de Souza Fo,Jose A - de Souza,Ornelio [B42]**

ERS-C-VIII-F-0001 CXEB (1), 08.11.2004

1.e4 c5 2.♜f3 e6 3.d4 cxd4 4.♜xd4 a6  
5.♙d3 ♜f6 6.0-0 ♞c7 7.♞e2 ♙c5 8.♜b3  
♙a7 9.♙g5 ♜c6 10.♜1d2 d6 11.♙xf6 gxf6  
12.♞h5 ♞e7 13.♞ad1 ♙d7 14.♙e2 ♜e5  
15.♟h1 0-0-0 16.f4 ♜g6 17.c4 ♟b8 18.♙g4  
♞hg8 19.♞de1 ♞f8 20.g3 ♜e7 21.♜f3 ♞g6  
22.♞h3 h5 23.♙xh5 ♞h6 24.g4 f5 25.exf5  
♜xf5 26.gxf5 ♞h8 27.fxe6 fxe6 28.♞g2  
♞xh5 29.c5 ♙b5 30.♜bd4 ♞g8 31.♞d2 ♞d5  
32.♞g1 ♞xg1+ 33.♞xg1 dxc5 0-1

**(26) de Souza Fo,Jose A - do Amaral,Rogério E [B17]**

ERS-C-VIII-F-0001 CXEB (1), 08.11.2004

1.e4 c6 2.d4 d5 3.♜c3 dxe4 4.♜xe4 ♜d7  
5.♜f3 ♜gf6 6.♜xf6+ ♜xf6 7.♙c4 ♙f5 8.0-0  
e6 9.♞e2 ♙g4 10.♞d1 ♙d6 11.h3 ♙h5  
12.g4 ♙g6 13.♜e5 ♞c7 14.h4 0-0-0 15.♙g5  
h6 16.♜xg6 fvg6 17.♙xf6 gxf6 18.♙xe6+  
♟b8 19.♞e4 f5 20.♞e2 ♞e7 21.gxf5 gxf5  
22.d5 ♞xh4 23.♞f3 ♞de8 24.♞e1 ♞h7  
25.♟f1 ♞g7 26.♞ad1 ♙h2 27.c3 cxd5

28.♖e3 f4 29.♗ee1 ♖g1+ 30.♙e2 ♗xe6+  
31.♙d2 ♗exe1 32.♗xe1 a6 33.♗e5 ♖f1  
34.♗xd5 ♗xf2+ 35.♗e2 ♗g1 0-1

**(27) do Amaral,Rogério E - Dillenburg,Alberto F [C50]**

ERS-C-VIII-F-0001 CXEB (1), 08.11.2004

1.e4 e5 2.♗f3 ♗c6 3.♙c4 ♙c5 4.♗c3 ♗f6  
5.d3 d6 6.♗a4 ♙b6 7.c3 ♙e6 8.♙xe6 fxe6  
9.0-0 0-0 10.♗g5 ♗e7 11.♗xb6 axb6  
12.♗b3 ♗ae8 13.♙e3 h6 14.♗h3 d5  
15.♗c2 ♗d8 16.♗ad1 d4 17.♙c1 ♖f7  
18.♗e2 ♗c5 19.♙d2 b5 20.a3 dxc3  
21.♙xc3 b4 22.axb4 ♗xb4 23.♗d2 ♖fd7  
24.♖fd1 b5 25.♙h1 ♗c6 26.f4 b4 27.♙xe5  
♗xe5 28.♗c2 ♗c4 29.♗g1 b3 30.♗xc4  
♗xc4 31.dxc4 ♗xd1 32.e5 ♗h7 33.♗f3 ♗b1  
34.f5 exf5 35.♗xf5 ♗xb2 36.c5 ♗b8 37.e6  
♗f6 38.e7 ♗d2 39.♗f4 ♗d7 40.♗c4+ ♙h7  
0-1

**(28) do Amaral,Rogério E - da Maia,Vicente M [B40]**

ERS-C-VIII-F-0001 CXEB (1), 08.11.2004

1.e4 c5 2.♗f3 e6 3.d4 cxd4 4.♗xd4 ♗f6  
5.♗c3 a6 6.e5 ♗g8 7.♙e3 ♗c7 8.♗h5 g6  
9.♗g5 ♙g7 10.f4 ♗a5 11.♗b3 ♗c7 12.♗e4  
♙f8 13.0-0-0 ♗c6 14.♙c5 h6 15.♗h4 b6  
16.♙d6 ♗d8 17.♗f2 ♙b7 18.♙xf8 ♙xf8  
19.♗d6 ♗c7 20.h4 h5 21.♗d2 ♗b4  
22.♗2c4 ♗d5 23.♗xb7 ♗xb7 24.♗d6 ♗c6  
25.♗d4 b5 26.♙e2 ♗ge7 27.♙f3 ♗c5  
28.♗d2 ♗b8 29.♗e4 ♗a7 30.♗d3 a5  
31.♗f6 ♗b6 32.♗xd7+ ♗xd7 33.♗xd7 ♗b6  
34.♗d6 ♗xd6 35.exd6 ♗f5 36.♗d1 ♙g7  
37.♙e4 ♗g3 38.♙b7 ♗hd8 39.♗xd8 ♗xd8  
40.♗d2 ♗f5 41.d7 ♙f8 42.♙c6 b4 43.c4  
bxc3 44.bxc3 ♙e7 45.♙b2 ♗b8+ 46.♙a3  
♙d8 47.♙a4 ♗b6 48.♙f3 ♗d6 49.a3 f6  
50.♗d3 e5 51.fxe5 fxe5 52.♗e3 ♗b5 53.♙e4  
♗c5 54.♙xg6 ♗c4+ 55.♙xa5 ♗xh4 56.♙d3  
e4 57.♙b5 ♗xb5 ½-½

As partidas e artigos candidatas a publicação na RBXP, devem ser enviadas ao editor: **Jorge André Pregun** (Av. Benedito C. Andrade,1007- Ap. 42 – Bloco 2 – Jundiaí – SP 13212-070) E-mail: [revista@cxeb.org.br](mailto:revista@cxeb.org.br)

**ANUNCIE SEU PRODUTO OU SERVIÇO NA RBXP**

1 página - R\$ 150,00    1/2 página - R\$ 90,00    1/3 página - R\$ 60,00

Desconto de 10 %, para publicação em 03 edições consecutivas

Página do CXEB na Internet: <http://www.cxeb.org.br>

E-mail: [contato@cxeb.org.br](mailto:contato@cxeb.org.br)

Sala do CXEB: <http://www.interajedrez.com/CXEB/sp.htm>

E-mail da RBXP: [revista@cxeb.org.br](mailto:revista@cxeb.org.br)

**OBSERVAÇÃO:** Os resultados de torneios, não serão mais divididos em postais e eletrônicos. Para distinguir os torneios será usada as seguintes siglas entre parêntesis:

(EM) Torneio jogado por e-mail << XV CBI (EM) Final >>

(SD) Torneio jogado por servidor << XVI CBI (SD) Final >>

(PO) Torneio jogado por via postal << XIX TB (PO) Final >>

## << CAMPEONATO BRASILEIRO INDIVIDUAL >>

### CAMPEÕES BRASILEIROS

I CBI - Henrique Pereira Maia Vinagre  
 II CBI - Adauto Wanderley da Nóbrega  
 III CBI - Antônio Pacini  
 IV CBI - Gilberto Fraga Portilho  
 V CBI - Orlando de Alcântara Soares  
 VI CBI - Marco Antônio Hazin Asfora  
 VII CBI - Hemar Antônio Galvão Barata

VIII CBI - Antônio José C. Domingues Tavares  
 IX CBI - Gilson Luís Chrestani  
 X CBI - Zélio Bernardino  
 XI - Carlos Evanir Costa  
 XII - Zélio Bernardino  
 XIII - João Carlos de Oliveira  
 XIV - Airton Ferreira de Souza  
 XV - Ércio Perocco

### XVII CBI (SD) - FINAL

Diretor: Paulo R. T. Marczykoski  
 E-mail: [paulo.rt.marczykoski@gmail.com](mailto:paulo.rt.marczykoski@gmail.com)

Alcindo 0,5 Marcos Antonio - Ramiro  
 0,5 Alfredo Dutra - Miltom 1 Alcindo -  
 Alcindo 0,5 Ramiro - Miltom 1 Alfredo  
 Dutra - Vicente 1 Miltom - Ornélio 1  
 Ramiro - Alfredo Dutra 0,5 Sérgio -  
 Sérgio 0,5 Ramiro - Paulo - Chacon 0,5  
 Ramiro - Ornélio 0,5 Miltom - Mário  
 Sérgio 0,5 Juarez - Miltom 0,5 Paulo  
 Chacon - Sérgio 0,5 Ornélio - Alfredo  
 Dutra 1 Alcindo - Bolivar 1 Ramiro -  
 Ornélio 0,5 Marcos - Paulo Chacon 0  
 Ornélio - Rodrigo - Fagnoli 0,5 Paulo  
 Chacon - Ornélio 0,5 Vicente - Sérgio  
 0,5 Mario - Sérgio - Alfredo Dutra 0,5  
 Juarez - Juarez 0,5 Vicente - Alfredo  
 Dutra 0 Paulo Chacon - Rodrigo 0,5  
 Mario Sérgio - Paulo Chacon 0,5  
 Juarez - Vicente 0,5 Rodrigo Fagnoli -  
 Alcindo 0 Ornélio - Rodrigo Fagnoli 0,5  
 - Fábio Piccoli

### XVIII CBI (PO) - SEMIFINAL

**Início: 28/04/2006 Término: 28/10/2007**

Diretor: Rogério Einloft do Amaral  
 Email: [rogchess@bluebottle.com](mailto:rogchess@bluebottle.com)

**GRUPO 01** - Magalhães 0 Natalino.

**GRUPO 02** - Lima 1 Velasques -  
 Velasques 0 Farias.

**GRUPO 03** - Reis 1 Farias.

**GRUPO 04** - Hécio 1 Cavalcanti.

**GRUPO 05** - Morato 0 Cavalcanti -  
 Coltro 0 Cavalcanti - Portal = Martinho -  
 Cavalcanti 1 Roberto.

### XIX CBI (EM) FINAL A

**Início: 25/10/2006 Término: 25/10/2007**

Diretor: Alberto Francisco Dillenburg  
 E-mail: [dillenburg@sinos.net](mailto:dillenburg@sinos.net)

José Arnaldo 1 Carlos.

### XIX CBI (SD) FINAL B

**Início: 15/11/2006 Término: 15/11/2007**

Diretor: Alberto Francisco Dillenburg  
 E-mail: [dillenburg@sinos.net](mailto:dillenburg@sinos.net)



Dirceu 1 Luiz - Dirceu 0,5 Milton - Milton  
0,5 Sérgio - Warner 0,5 Sérgio

### XX CBI (PO) PRELIMINAR

**Início: 20/5/2006 Término: 20/11/2007**

Diretor: Ivan Marques da Silva  
E-mail: [ivanmarquesds@uol.com.br](mailto:ivanmarquesds@uol.com.br)

**Grupo 01:** Dorgival 1 Altamir - Villares  
1 Angel - Altamir 0 Denis - Dorgival 0,5  
Abdias - Alejandro 1 Márcio - Villares 1  
Mário - Villares 0,5 Denis - Abdias 0,5  
Denis - Alejandro 0,5 Dorgival - Denis  
1 Dorgival

Dorgival 1 Jerônimo - Jerônimo 0  
Villares - Villares 1 Márcio - Wagner 0  
Angel

**Grupo 02:** Altamir 0 Cavalcanti -  
Wagner 0 Cavalcanti

**Grupo 03:** Vidal 0,5 Carvalho - Alcindo  
1 Vidal - Carvalho 0 Wagner - Jaime 0  
Pozza - Wagner 0 Pozza

**Grupo 04:** Eric 1 Roberto - Jaime 0  
Vidal - Luiz 1 Vidal - Pozza 0,5 Roberto

**Grupo 05:** Luiz 0,5 Villares - Morau 0,5  
Villares - Villares 1 Jaime - Roberto 0  
Denis - Alejandro 1 Roberto - Altamir 0  
Denis - Jaime 0 Alejandro - Luiz 0,5  
Jerônimo Villares 0,5 Alejandro

## TAÇA BRASIL

### Campeões da Taça Brasil

I TB	Adaucto Wanderley da Nóbrega
II TB	Célio Sormani
III TB	Mário Silas Biava
IV TB	Salvador Homce de Cresce
V TB	Marco Antônio Hazin Asfora
VI TB	Marco Polo Rios Simões
VII TB	Gilson Luís Chrestani
VIII TB	Rolf Dieter Bückmann
IX TB	João Maria Machado Filho

X TB	Ermano Soares de Sá
XI TB	José Antônio S. Gonçalves
XII TB	Carlos Evanir Costa
XIII TB	Edmundo Zuchowski Filho
XIV TB	Zélio Bernardino
XV TB	Fábio Bidart Piccoli
XVI	Alberto Mourão Bastos
XVII TB	Luís Claudio Guimarães
XVIII TB	Alfredo Dutra

**Diretor da Divisão: Celso Luiz da Silva**

**Rua Antônio Siqueira, 241-E - Chapecó - SC - 89803-670**

**E-mail: [cl-silva@brturbo.com.br](mailto:cl-silva@brturbo.com.br)**

### XIX TB (PO) FINAL

**Início: 29/10/2005 Término: 29/04/2007**

Diretor: Jaime Luís Henkes  
e-mail: [Jaimehenkes@mhnet.com.br](mailto:Jaimehenkes@mhnet.com.br)

Silva Fº. 1 Piccoli – Silva Fº. 1 Carlsen.

### XX TB (EM) FINAL

**Início: 10/09/2006 Término: 10/09/2007**

Diretor: Alberto Francisco Dillenburg  
e-mail: [dillenburg@sinos.net](mailto:dillenburg@sinos.net)

Alfredo 0,5 Ramiro - Ramiro 0,5 Jorge  
- Ramiro 0,5 Zélio – Zélio 1 Jorge –  
Alfredo 0,5 Zélio - Ramiro 0,5 Zélio –  
Zélio 1 Jorge – Alfredo 0,5 Zélio

### XXI TB (PO) SEMIFINAL

**Início: 15/11/2005 Término: 15/05/2007**

Diretor: Jaime Luís Henkes  
e-mail: [Jaimehenkes@mhnet.com.br](mailto:Jaimehenkes@mhnet.com.br)

**Grupo 01** – Mundstock 1 Morato –  
Silva Jr. 0 Almeida – Almeida 0,5  
Mundstock.

**Grupo 02** – Andrade 0 Dillenburg – Maia 1 Andrade - Andrade 0,5 Lira – Souza 1 Lira

## XXII TB (PO) PRELIMINAR

Os três mais bem classificados de cada grupo estarão classificados para a próxima fase.

Início: 05/10/2005 Término: 05/04/2007

### GRUPOS 1 a 5

Diretor: Elcio Conte Lofredo Mourão  
E-mail: [mourao@sulrjl.com](mailto:mourao@sulrjl.com)

Sem relatório no período

### GRUPOS 6 a 10

Diretor: Sérgio Rodrigo Pegado  
E-mail: [sergio.pegado@gmail.com](mailto:sergio.pegado@gmail.com)

Sem relatório no período

### GRUPOS 11 a 15

Diretor: Salvador Mangini Filho  
E-mail: [salvador.rosana@dglnet.com.br](mailto:salvador.rosana@dglnet.com.br)

Sem relatório no período

## XXIII TBI [EM] – PRELIMINAR

Início: 30.09.2006 Término: 30.09.2007

Diretor: Sergio Gonçalves Barbosa  
E-mail: [ssbarbo@pop.com.br](mailto:ssbarbo@pop.com.br)

**Grupo 5:** Primo 0 Severino – Alcindo 1 Valentim - Marczykoski 1 Rodney - Rodney 0 Arruda - Valentim 1 Rodney - Guedes 1 Rodney - Arruda 0,5 Bechara - Wagner 1 Rodney - Rodney 0 Alcindo – Alcindo 1 Primo - Primo 0 Guedes - Marczykoski 0 Alcindo - Severino 0,5

Valentim e Alcindo 1 Primo;

**Grupo 6:** Severino 0 Badolati - Soares 0 Severino - Badolati 1 Primo - Gerhardt 1 Soares – Celso 0 Cerqueira – Arruda 1 Soares - Valentim 1 Soares - Soares 0,5 Cerqueira e Valentim 0,5 Arruda;

**Grupo 7:** Severino 0 Juarez - Severino 1 Ademir - Juarez 1 Costa e Silva – Costa e Silva 1 Thomaz - Moraes 0 Angel – Costa e Silva 0 Bechara - Thomaz 0 Dênis - Ademir 1 Moraes - Angel 0,5 Severino e Dênis 0,5 Juarez;

**Grupo 8:** Gerson 1 Moraes - Bechara 1 Moraes - Natal 0 Gerson - Dantas 0 Gerhardt - Moraes 1 Gomes - Jerônimo 0 Bechara e Dantas 0 Jerônimo.

Diretor: Ivan Marques da Silva  
e-mail: [ivanmarquesds@uol.com.br](mailto:ivanmarquesds@uol.com.br)

**Grupo 09:** Dantas abandonou com aviso - Natal 0 Jerônimo - Wagner 0 Moraes - Andrade 0,5 Moraes - Jerônimo 1 Rogério - Moraes 1 Natal - Towkan 0,5 Vicente - Vicente 1 Moraes

**Grupo 10:** Towkan 1 Pedro - Natal 0 Rogério - Rolim 1 Natal - Eduardo 0 Towkan - Natal 0 Eduardo - Natal 0 Rogério - Pedro 0 Eduardo - Pedro 0 Natal - Rolim 1 Natal - Towkan 1 Pedro

**Grupo 11:** Irajá 1 Rolim - Álvaro e Dantas abandonaram com aviso - Avellán 0,5 Irajá - Álvaro 0 Antoine - Rolim 1 Sanchez - Álvaro e Dantas abandonaram com aviso - Álvaro 0 Antoine - Antoine 0,5 Eboli - Avellán 0,5 Irajá - Éboli 1 Romain - Irajá 1 Rolim - Luiz Fernando do Carmo foi eliminado do torneio - Rolim 1 Avellán - Rolim 1 Sanchez - Romain 0 Irajá - Sanchez 0 Éboli

**Grupo 12:** Carvalho 0 Raimundo - Carvalho 0 Éboli - Carvalho 0 Raimundo - Carvalho 0 Éboli - Luiz Fernando do Carmo foi eliminado do torneio - Thomaz 0 Éboli

## <<< TORNEIOS ESPECIAIS >>>

**Diretor Divisão:**

**Bianor de Oliveira Neves**

**Rua Ibituruna,89 – Bloco 1 – Ap. 1208 – Rio de Janeiro – RJ – 20271-021**

**E-mail: [boneves@ig.com.br](mailto:boneves@ig.com.br)**

### X CAMPEONATO BRASILEIRO DE VETERANOS(PO) – FINAL

**Início: 25/6/2005 Término: 15/06/2007**

**Diretor:** João Eduardo Pereira Abramides  
**E-mail:** [jabramid@terra.com.br](mailto:jabramid@terra.com.br)

Iahn 0 Assunção – Morau 0,5 Assunção  
– Reis 0,5 Assunção – Assunção 1  
Hube – Lima 0,5 Reis

### XI CAMPEONATO BRASILEIRO DE VETERANOS (PO)– FINAL

**Início: 25/6/2005 Término: 15/06/2007**

**Diretor:** João Eduardo Pereira Abramides  
**E-mail:** [jabramid@terra.com.br](mailto:jabramid@terra.com.br)

Sem ocorrências no período

### XII/XIII CAMPEONATO BRASILEIRO DE VETERANOS (PO) – PRELIMINAR

**Diretor:** Rafael Antonio Chedid  
**E-mail:** [rchedid@m2net.com.br](mailto:rchedid@m2net.com.br)

Sem relatório no período

**Diretor:** José Façanha Mamede  
**e-mail:** [jfmamede@globo.com](mailto:jfmamede@globo.com)

Sem relatório no período

### VII CBE (PO) - Final

**Início: 10/6/2005 Término: 10/12/2006**

**Diretor:** Bianor de Oliveira Neves  
**e-mail:** [boneves@ig.com.br](mailto:boneves@ig.com.br)

**3o. Tabuleiro:** Alcindo (RS) 0,5  
Flavio Silva (PE) – Bolivar (PR) 1  
Flavio Silva (PE) – Rodrigues (PB) 0  
x 0 Flavio Silva (PE) – Flavio Silva  
(PE) 0 x 0 Fernandes (SP) –

**ENCERRADO:** 1º) Jorge de Sa  
Cavalcanti (RJ) 4,5 pontos; 2º)  
Bolivar Ribeiro Gonzalez (PR) 4,0;  
3º) Alcindo Luz Bastos Silva Filho  
(RS) 3,0; 4º) Edmir Barbosa  
Fernandes (SP) 1,0; 5º) Flavio  
Andrade Santiago Silva (PE) 0,5; 6º)  
Rodrigo Soares Rodrigues (PB) 0,0.

**4o. Tabuleiro:** Alex (PB) 0 x 0 Araujo  
(PE) - **ENCERRADO:** 1º) Milton  
Weyrich (RS) 4,5 Pontos; 2º) Marcus  
Antonio Rolim Silva (RJ) 4,0; 3º)  
Aroldo Teixeira de Almeida (PR) 3,0;  
4º) Torben Erik Carlsen (SP) 2,5; 5º)  
Otavio Antonio de Araújo (PE) e Alex  
Ramon V. dos Santos (PB) 0,0;

#### **Equipes – resultado final:**

1º) Rio de Janeiro 16,0 pontos; 2º)  
Rio Grande do Sul e Paraná 12,5; 4º)  
São Paulo 11,5; 5º) Pernambuco 4,5;  
6º) Paraíba 0,0;

## <<< TORNEIOS DE CLASSIFICAÇÃO >>>

**Diretor da Divisão: Jaime Luís Henkes. Rua Eng. José Leal Filho, 159.  
Ap. 402. Maravilha – SC – 89874-000 [jaimehenkes@mhnet.com.br](mailto:jaimehenkes@mhnet.com.br)**

**Torneios de Classificação** - É permitida a participação simultânea em até três grupos, desde que as inscrições sejam solicitadas dentro do prazo de seis meses, contados a partir do início do primeiro grupo. Após esse prazo, o associado precisará definir a sua categoria no(s) grupo(s) em andamento, antes de solicitar novas inscrições. **Se a inscrição se baseia em um direito adquirido recentemente**, recomenda-se anexar cópia da Ficha de Habilitação (XEB - 55) ao pedido.

### CATEGORIA ESPECIAL - TC/S

Diretor: Valdir Tavares Dourado  
E-mail: [valdirdourado@terra.com.br](mailto:valdirdourado@terra.com.br)

#### GRUPO 11 (EM):

Fernando 0 Fausto – Álvaro de Faria Machado Filho abandonou com aviso – Fernando 0 Rodrigo – Rolim 0 Claudio - Ramiro 0,5 Maia - Marcos 0,5 Ramiro – Alcindo 0,5 Marcos e Fausto 0,5 Alcindo - Edmir Barbosa Fernandes abandonou com aviso

### CATEGORIA ESPECIAL - TC/E

Diretor: João Baptista de Carvalho  
E-mail: [carvalho\\_baptista@yahoo.com.br](mailto:carvalho_baptista@yahoo.com.br)

**Grupo 06 (EM):** Término: 12/11/07

Mario Valentim 1 Melo Franco - Mario Valentim 1 Celso Luiz

Diretor: Valdir Tavares Dourado  
E-mail: [valdirdourado@terra.com.br](mailto:valdirdourado@terra.com.br)

#### Grupo 275 (PO):

Angel 1 Márcio.

### CATEGORIA ESPECIAL - TC/A

**Quem cumprir as exigências do Regulamento de Jogos será promovido à Categoria Especial. Os demais permanecerão na Categoria Aberta.**

Diretor: Jose Célio Coltro  
E-mail: [amaralcoltro@uol.com.br](mailto:amaralcoltro@uol.com.br)

**Grupo 06 (EM):** Término: 30/06/2007

Severino 0,5 Muller - Severino 1 Arnosti - Marcelo 1 Bruno - Albano 0 Arnosti (Art.15)

Diretor: Valdir Tavares Dourado  
E-mail: [valdirdourado@terra.com.br](mailto:valdirdourado@terra.com.br)

#### GRUPO 07 (EM):

Marcelo 1 Marcos - Agenor 0 Marcos.

Diretor: Sergio Gonçalves Barbosa  
E-mail: [ssbarbo@pop.com.br](mailto:ssbarbo@pop.com.br)

**Grupo (SD) 8:** Hudson 0,5 Moura – Hudson 1 Natal – Natal 1 Elizeu - Severino 1 Elizeu - Elizeu 0 Moura e Moura 1 Severino;

**Grupo (SD) 9:** Marcos Antônio Natal Gomes – Rodney Ricardo Joaquim – José Romain T. Costa e Silva – Paulo Roberto Mendonça e Kássio Rodrigo

Barbosa. Kássio 1 Mendonça - Natal 1  
Rodney - Kássio 1 Rodney – Rodney 0  
Costa e Silva e Rodney 0 Mendonça.

Alex Ramon 0 x 0 Almir Silva (art. 15 §  
4) - Almir Silva 0 x 0 Luis (art. 15 § 4) -  
Alex Ramon 0,5 Luis Sineiro

Diretor: João Baptista de Carvalho  
E-mail: [carvalho\\_baptista@yahoo.com.br](mailto:carvalho_baptista@yahoo.com.br)

**ENCERRADO: CLASSIFICADOS:**  
1º Luis Barbosa Sineiro e  
2º Almir Silva Ribeiro Jr.

**Grupo 15 (PO):** Término: 1/1/2007

TC/A – Grupo 15	Matr.	Cl.	1	2	3	4	5	6	7	Pts.
Luis Barbosa Sineiro	7185	1		0	1	=	1	1	1	4,5
Almir Silva Ribeiro Junior	8247	2	0		1	0	1	1	1	4,0-SB
Paulo Ribeiro Ramos	2957	3	0	0		1	1	1	1	4,0-SB
Alex Ramon V. Santos	8248	4	=	0	0		1	1	1	3,5
Jorge Luis M. Tourinho	2057	5	0	0	0	0		1	0	1,0
Domingos C. Fernandes	6152	6	0	0	0	0	0		0	0,0
Raimundo Silva Nascimento	8240	7	0	0	0	0	0	0		0,0

## <<< TORNEIOS TEMÁTICOS >>>

**Diretor de Divisão:** Valdir Tavares Dourado  
Caixa Postal 05 - Frederico Westphalen - RS - 98400-000  
E-mail: [valdirdourado@terra.com.br](mailto:valdirdourado@terra.com.br)

### SÉRIE T T / F

Diretor: Valdir Tavares Dourado  
E-mail: [valdirdourado@terra.com.br](mailto:valdirdourado@terra.com.br)

**TT/F.1 – Gr. 1:** Gonçalo 1 Edilson (art.33, §3º) – Elio 0x0 Rivair (art.33) – Edilson 0x0 Rivair (art.33) – Edilson 0x0 Pontes (art.33) e Rivair 0x0 Pontes (art.33). Encerrado. Campeão – Vidal Silva Júnior.

TT/F.1 - Grupo 1	Matr.	Cl.	1	2	3	4	5	6	7	Pts.
Vidal Silva Júnior	5850	1		1	1	1	1	1	1	6,0
Roberto Gonçalo da Silva	7558	2	0		1	1	1	1	1	5,0
Edilson Estolano de Andrade	7993	3	0	0		1	0	0	1	2,0
Elio Berdaky	1390	4	0	0	0		1	0	1	2,0
Roberto Pontes do Ó	3181	5	0	0	0	0		0	1	1,0
Rivair Gonçalves Miranda	7946	6	0	0	0	0	0		1	1,0
Paulo Alexandre Santiago	7784	7	0	0	0	0	0	0		0,0

**TT/F.1 – Gr. 2:** Ana 1 Emerson - Alaor 0 Roberto

**TT/F.1 – Gr. 3:** Roberto 0 Celso (art. 15) – Jorge 1 Roberto

<b>TT/F.1 - Grupo 4 (EM)</b>	<b>Matr.</b>	<b>Cl.</b>	<b>1</b>	<b>2</b>	<b>3</b>	<b>4</b>	<b>5</b>	<b>6</b>	<b>7</b>	<b>Pts.</b>
José Romain T. Costa Silva	8250	1		1	1	1	1	-	-	3,5
Sérgio Rodrigo Pegado	7897	2	1		1	1	1	-	-	3,0
Uilde Enico Monteiro	3652	3	0	1		1	1	-	-	2,5
Jaime Cerqueira de Oliveira	876	4	0	0	0		1	-	-	0,5
Rodrigo Soares Rodrigues	8246	4	0	0	0	1		-	-	0,5
Juarez Rodrigues Belém Jr.	5017	-	-	-	-	-	-		-	I.C.
José Severino de Magalhães	547	-	-	-	-	-	-	-		I.C.

**TT/F.2 – Gr. 1:** Rivair 0x0 Pontes (art.33) e Rivair 0x0 Élio (art.33). Encerrado. Campeão - Raimundo Roosevelt R. Coelho.

<b>TT/F.2 - Grupo 1</b>	<b>Matr.</b>	<b>Cl.</b>	<b>1</b>	<b>2</b>	<b>3</b>	<b>4</b>	<b>5</b>	<b>6</b>	<b>7</b>	<b>Pts.</b>
Raimundo Roosevelt R. Coelho	7940	1		1	1	1	1	1	1	5,5
Roberto Gonçalo da Silva	7558	2	1		0	1	1	1	1	4,5
Donizete Adilson Goyano	8066	3	0	1		0	1	1	1	4,0
Vidal Silva Júnior	5850	4	0	0	1		1	1	1	4,0
Elio Berdaky	1390	5	0	0	0	0		0	1	1,0
Rivair Gonçalves Miranda	7946	6	0	0	0	0	0		0	0,0
Roberto Pontes do Ó	3181	7	0	0	0	0	0	0		0,0

**TT/F.2 – Gr. 2:** Romeu 0 Raimundo (art. 23) – Pontes 0 x 0 Romeu (art. 41) e Mário 0 x 0 Romeu (art. 41). Encerrado. Vencedor: Raimundo Roosevelt R. Coelho.

<b>TT/F.2 Grupo 2</b>	<b>Matr.</b>	<b>Cl.</b>	<b>1</b>	<b>2</b>	<b>3</b>	<b>4</b>	<b>5</b>	<b>6</b>	<b>7</b>	<b>Pts.</b>
Raimundo Roosevelt R. Coelho	7940	1		1	1	1	1	1	1	5,5
Roberto Gonçalo da Silva	7558	2	1		1	0	0	1	1	3,5
Mário Soares	298	3	0	0		1	0	1	1	3,0
Edmir Barbosa Fernandes	6902	4	0	1	0		1	0	1	2,5
Romeu Edgar Mundstock	3346	5	0	1	0	1		0	1	2,5
Roberto Pontes do Ó	3181	6	0	0	0	1	0		1	2,0
Antonio Carvalho Nunes Jr.	2906	7	0	0	0	0	0	0		0,0

**TT/F.3 – Gr. 1:** Cabrini 0 Eissler. Encerrado. Campeões - Vidal Silva Júnior e Roberto Gonçalo da Silva.

TT/F.3 - Grupo 1	Matr.	Cl.	1	2	3	4	5	6	7	Pts.
Vidal Silva Júnior	5850	1		1	1	1	1	1	1	5,5
Roberto Gonçalo da Silva	7558	2	1		1	1	1	1	1	5,5
Roberto João Eissler	7913	3	0	0		1	1	1	1	4,0
Agenor Teixeira Leite Andrade	136	4	0	0	0		1	1	1	2,5
Nelson Lopes da Silva	764	5	0	0	0	1		1	1	2,0
Carlos Alberto Cabrini	8000	6	0	0	0	0	1		1	1,5
Jaddus Murillo Rodrigues	7425	7	0	0	0	0	0	0		0,0

**TT/F.3 – Gr. 2:** Gonçalo 1 Rivair – Pontes 0x0 Rivair (art.33) – Pontes 0x0 Paulo (art.33) – Rivair 0x0 Paulo (art.33) e Rivair 0x0 Elio (art.33). Encerrado. Campeão – Donizete Adilson Goyano.

TT/F.3 - Grupo 2	Matr.	Cl.	1	2	3	4	5	6	7	Pts.
Donizete Adilson Goyano	8066	1		1	1	1	1	1	1	6,0
Edmir Barbosa Fernandes	6902	2	0		1	1	1	1	1	4,5
Roberto Gonçalo da Silva	7558	3	0	1		1	1	1	1	4,5
Elio Berdaky	1390	4	0	0	0		1	0	1	2,0
Roberto Pontes do Ó	3181	5	0	0	0	0		0	0	0,0
Rivair Gonçalves Miranda	7946	6	0	0	0	0	0		0	0,0
Paulo Alexandre Santiago	7784	7	0	0	0	0	0	0		0,0

**TT/F.4 – Gr. 1:** encerrado

TT/F.4 - Grupo 1	Matr.	Cl.	1	2	3	4	5	6	7	Pts.
Donizete Adilson Goyano	8066	1		1	1	1	1	1	1	6,0
Roberto Gonçalo da Silva	7558	2	0		1	1	1	1	1	4,5
Vidal Silva Júnior	5850	3	0	1		1	1	1	1	4,0
Paulo Ribeiro Ramos	2957	4	0	0	1		0	1	1	2,5
Roberto Pontes do Ó	3181	5	0	0	0	1		0	1	2,0
Elio Berdaky	1390	6	0	0	0	0	1		1	2,0
Jaddus Murillo Rodrigues	7425	7	0	0	0	0	0	0		0,0

**TT/F.4 (EM) Gr.2:** encerrado. Vencedor: Mário Valentim dos Santos Jr. .

TT/F.4 (EM) Grupo 2	Matr.	CL	1	2	3	4	5	6	7	Pts.
Mário Valentim dos Santos Jr.	7491	1		1	1	1	1	1	1	5,0
Eric Krieger Von Borowski	837	2	1		1	1	1	1	1	5,0
Tomaz de Aquino Petraglia	226	3	1	1		1	1	1	1	4,0
Uilde Enico Monteiro	3652	4	0	0	1		1	1	1	3,5
Mário Alexandre C. Normando	6072	5	0	0	1	0		1	1	2,5
César Fernando Santos Cruz	8255	6	0	0	0	0	0		0	0,0
Deyvison Jonh Pereira Santos	8233	7	0	0	0	0	0	0		0,0

### SÉRIE T T / G

Diretor: Valdir Tavares Dourado  
E-mail: [valdirdourado@terra.com.br](mailto:valdirdourado@terra.com.br)

**TT/G 2 (SD) 003:** Jorge 1 Daniel e Eric  
1 Marcos.

**TT/G 1 (EM) 001:** Ivan 1 Uilde.

**TT/G 2 (SD) 004:** Mendonça 0 Saravio  
- Marcos 1 Mendonça – Mendonça 0  
Marcelo e Marcos 1 Elizeu.

**TT/G 1 (PO) 002:** Agenor 0 Celso -  
Roberto Pontes do Ó eliminado (art.  
23).

**TT/G 3 (EM) 001:** Celso 1 Carvalho e  
Magalhães 1 Ivan - Carvalho 0 Uilde –  
Celso 1 Uilde – Ivan 1 Celso – Ivan 1  
Carvalho e Uilde 1 Ivan.

**TT/G 1 (SD) 003:** Hudson 1 Carlos –  
Hudson 1 Rodney – Carlos 1 Rodney e  
Celso 1 Carlos - Rodney 0 Celso e  
Rodney 0 Romain

**TT/G 3 (PO) 002:** Roberto Pontes do Ó  
eliminado (art. 23).

**TT/G 1 (SD) 004:** Marcos 0 Mendonça -  
Mendonça 0 Ivan – Marcos 0 Carlos –  
Carlos 0,5 Ivan – Ivan 1 Mário –  
Mendonça 1 Mário – Mário 0 Carlos –  
Ivan 1 Marcos e Mário 0 Marcos.

**TT/G 3 (SD) 003:** Celso 0,5 Natalino e  
Marcos 1 Natalino

**TT/G 1 (SD) 005:** Magalhães 1 Kassio.

**TT/G 4 (EM) 001:** Ivan 0 Uilde - João  
Henrique dos Santos eliminado (art. 23)  
– Uilde 1 Sérgio e Abramides 1 Uilde.

**TT/G 2 (EM) 001:** Celso 1 Uilde -  
Fabrício de Oliveira Costa, inscrição  
cancelada – João Henrique dos Santos  
eliminado (art. 23).

**TT/G 4 (PO) 002:** Roberto Pontes do Ó  
e Fernando A. Medeiros do Ó  
eliminados (art. 23).

**TT/G 2 (PO) 002:** Roberto Pontes do Ó  
eliminado (art. 23).

**TT/G 4 (SD) 003:** Marcos 0 Celso –  
Marcos 0 Saravio e Saravio 1 Elizeu.



## QUAL É O MELHOR LANCE? (GM Larry Evans)

O leitor tem três opções para escolha nas posições abaixo. No entanto, somente um dele é o Melhor Lance. A resposta, encontrar-se-á na página 21



I – Brancas jogam:

- A. ♖xe8+
- B. ♗e3
- C. . ♗e7



II – Brancas jogam:

- A. ♘f6
- B. ♘d6
- C. ♗xh6



III – Brancas jogam:

- A. ♖b7
- B. ♗b7
- C. ♖a5



IV – Brancas jogam:

- A. ♔f2
- B. ♗d3
- C. ♗g4

## TORNEIOS TEMÁTICOS

**POSTAL, E-MAIL ou SALA DO CXEB (A escolha é sua!)**

**Os torneios temáticos podem ser inscritos e jogados pela Sala CXEB:**

<http://www.interajedrez.com/CXEB/sp.htm>

**TEMAS EM VIGOR A PARTIR DE JANEIRO DE 2007:**

**a) TT/H.01 (B31) DEFESA SICILIANA VARIANTE ROSSOLIMO**

1.e4 c5 2.♘f3 ♘c6 3.♙b5 g6 brancas

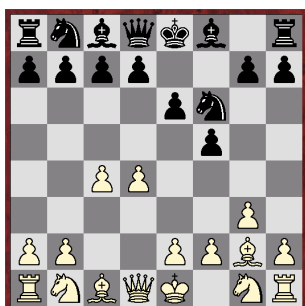
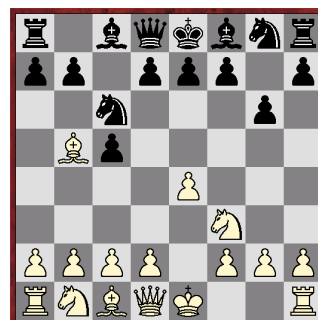

**b) TT/H.02 (A90) DEFESA HOLANDESA**

1.d4 f5 2.c4 ♘f6 3.g3 e6 4.♙g2 pretas

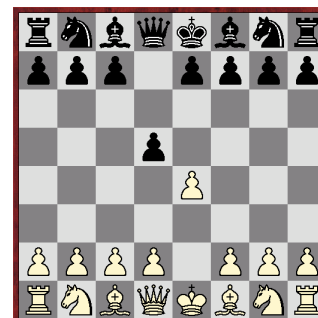

**c) TT/H.03 (B01) DEFESA ESCANDINAVA**

1.e4 d5 brancas

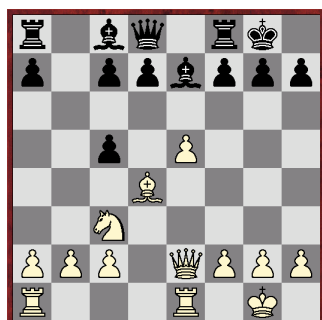

**d) TT/H.04 (C67) RUY LOPES, DEFESA BERLIM, VARIANTE RIO DE JANEIRO**

1.e4 e5 2.♘f3 ♘c6 3.♙b5 ♘f6 4.0-0 ♘xe4 5.d4 ♙e7 6.♙e2 ♘d6 7.♙xc6 bxc6 8.dxe5 ♘b7 9.♘c3 0-0 10.♖e1 ♘c5 11.♘d4 ♘e6 12.♙e3 ♘xd4 13.♙xd4 c5 brancas

## TORNEIOS TEMÁTICOS TAMBÉM POR E-MAIL E SALA:

Ao inscrever-se em um TORNEIO TEMÁTICO, você deve indicar se deseja jogar por E-mail, Sala do CXEB ou postal. Se você nada indicar, será emparelhado em grupo "Postal" e só poderá usar das facilidades do E-mail se o seu oponente concordar. Para facilitar a rápida formação dos grupos, sempre indique as alternativas, quer em relação ao sistema de disputa (Postal x E-mail) quer em relação ao tema. Os temas são os mesmos e serão identificados da mesma forma, acrescentando-se "EM" às siglas acima, para a modalidade por E-mail (TT/H.1/EM; TT/H.2/EM; TT/H.3/EM e TT/H.4/EM).



## FICHA ÚNICA DE INSCRIÇÃO EM TORNEIO

MATRÍCULA ..... CATEGORIA ..... RATING .....

NOME ..... E-MAIL .....

ENDEREÇO ..... CEP .....

CIDADE ..... UF ..... FONE .....

Solicito minha inscrição em ..... grupos do Torneio .....

versão: ☐ POSTAL ☐ E-MAIL ☐ SERVIDOR

Onde foi obtido o direito à disputa desta fase ou Torneio? .....

**ATENÇÃO: Não há Taxa de Inscrição nos torneios nacionais.**

Assinatura .....

**INSCREVA-SE TAMBÉM PELA SALA CXEB:**

<http://www.interajedrez.com/CXEB/sp.htm>

ou pela página na internet:  
<http://www.cxeb.org.br/ins-onli.htm>

Anexo cheque nº .....

do Banco .....

no valor de .....

referente à Taxa de Inscrição (**para torneios internacionais**)Remeter esta ficha para: **CXEB Setor de Inscrições: João Eduardo P. Abramides****Rua João Reis Ramalho, 216 – CEP 57052-270 – Maceió-AL – E-mail: jabramid@terra.com.br**

## INSTRUÇÕES PARA INSCRIÇÃO EM TORNEIOS

Para participar dos torneios do CXEB, os jogadores devem preencher esta Ficha de Inscrição Única. **É indispensável o associado indicar o número da Matrícula. Os não-associados devem preencher esse campo com "N".**

### INFORMAÇÕES SOBRE TORNEIOS

#### Torneios de Classificação, Temáticos e Internacionais

Vide informação pertinente na contra-capa da Revista. Os jogadores que se inscreverem nos Torneios de Classificação devem anexar a **Ficha de Habilitação (xeb-55)** fornecida pelo Diretor do Torneio, para os casos de direito adquirido antes da oficialização do resultado final do evento em que se obteve acesso para disputar a categoria subsequente.

#### Campeonato Brasileiro Individual - CBI

Torneio anual restrito aos associados do Clube, com acesso na Fase Preliminar unicamente a jogadores integrantes das Categorias Especial e Superior, e também aos possuidores de rating no Clube superior a 1150.

Na Fase Semifinal, há acesso direto a jogadores classificados em outras competições do próprio CXEB, da CADAP e da ICCF. As Fases Semifinal e Final, são computáveis também para rating da ICCF. Este torneio é disputado na versão postal, nos anos pares; e por meio eletrônico, na versão por E-mail, nos ímpares. Na Fase Preliminar, é permitida a inscrição em até 3 grupos e, na fase semifinal, em até 2 grupos, desde que adquirido tal direito.

#### Taça Brasil - TB

Torneio acessível, na Fase Preliminar, a associados de qualquer categoria e a não-associados. A participação nas demais fases - semifinal e final - exige a filiação ao CXEB dos não-sócios. **Na fase preliminar, é permitida a inscrição em até 3 grupos e, na fase semifinal, em até 2 grupos, desde que adquirido tal direito.**

#### Campeonato Brasileiro por Equipes - CBE e Taça Brasil por Equipes - TBE

As informações referentes a estes torneios serão publicadas na Revista, antes do início das respectivas fases preliminares.

#### Campeonatos Estaduais Individuais - CEI

Torneio acessível, na Fase Preliminar, a associados de qualquer categoria e a não-associados. A participação nas fases subsequentes exige a filiação ao CXEB. **Na fase preliminar, é permitida a inscrição em até 3 grupos e, na fase semifinal, se houver, em até 2 grupos, desde que adquirido tal direito.** A vinculação do participante com o Estado será feita pelo seu endereço **no ato da inscrição**, podendo ele continuar a disputar todas as fases subsequentes do evento se mudar de domicílio, no país, durante a realização do torneio. O número mínimo de inscritos para viabilizar um CEI é o de nove jogadores. Não sendo atingido esse número mínimo de participantes, o evento será cancelado.

#### Torneios Especiais: Veteranos, Feminino, Juventude

Torneios acessíveis, na Fase Preliminar, a associados de qualquer categoria e a não-associados. A participação nas fases subsequentes exige a filiação ao CXEB. **Na fase preliminar, é permitida a inscrição em até 3 grupos e, na fase semifinal, se houver, em até 2 grupos, desde que adquirido tal direito.** O torneio de Veteranos, a sua vez, é destinado a todos os que tenham completado 50 anos até a data do início da fase preliminar do torneio. O torneio Feminino é oferecido a enxadristas de qualquer idade. O torneio Juventude é dedicado aos jovens em geral que não tenham completado 19 anos até a data do início da fase preliminar do torneio.

#### PRÉ-QUALIFICAÇÃO

A inscrição em alguns Torneios/Fases de Torneios pode ser condicionada à pré-qualificação. Por exemplo: classificação em fase anterior, pontuação mínima em fase anterior etc; para esses casos, é necessário informar as condições da qualificação no campo "Onde foi obtido o direito à disputa desta Fase ou Torneio?" ou, simplesmente, juntar ao envio a ficha xeb-55.

#### TAXAS DE INSCRIÇÃO

**Torneios nacionais:** não há taxa de inscrição;

**Torneios internacionais:** consultar tabela inserida na revista.

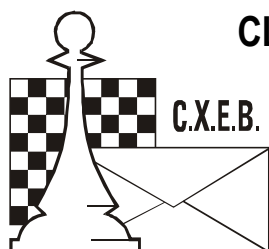

Fundado em 14.02.69

# CLUBE DE XADREZ EPISTOLAR BRASILEIRO

(LEVA O XADREZ, TRAZ O AMIGO)

## PROPOSTA DE SÓCIO

Nº					
----	--	--	--	--	--

[illegible]

1 – Nome

[illegible]

2 – Endereço para correspondência

--	--	--	--	--

--	--	--

[illegible]

--	--

CEP  
Estado

Cidade

[illegible]

Fax:

[illegible]

E-mail: \_\_\_\_\_

3 – Profissão \_\_\_\_\_ Estado Civil \_\_\_\_\_

Estado Civil

Nascido em \_\_\_\_\_ Data do nascimento \_\_\_\_\_

Data do nascimento.

(Cidade, Estado e País)

4 – Residência \_\_\_\_\_

5 – Nome e endereço do Clube onde joga Xadrez \_\_\_\_\_

6 – Jogou ou joga Xadrez Postal? \_\_\_\_\_ Desde quando? \_\_\_\_\_

Desde quando?

7 – Como tomou conhecimento do CXEB?\_\_\_\_\_

Local e Data

Assinatura

## INSTRUÇÕES PARA PREENCHIMENTO DESTA PROPOSTA

- Preencha à máquina ou em letra de forma;
- Junte à proposta um cheque nominativo ao Clube de Xadrez Epistolar Brasileiro, correspondente à sua 1ª anuidade;
- A proposta deverá ser enviada ao Presidente: Dorgival Olavo Guedes Júnior – Rua Júlia de Freitas Coutinho, 255 - CEP 30860-120 – Belo Horizonte-MG
- Solicitamos-lhe indicar abaixo os nomes e endereços de alguns dos seus amigos que poderiam jogar xadrez por correspondência, para prévio contato.

**Todos os dados constantes nesta proposta serão de uso confidencial e restrito ao CXEB.**

---

---

---

---

---



## CLUBE DE XADREZ EPISTOLAR BRASILEIRO (LEVA O XADREZ, TRAZ O AMIGO)

**O QUE É O XADREZ POSTAL?** - É a prática do xadrez por correspondência.

**COMO PRATICÁ-LO?** - Os jogadores enviam seus lances por carta, aerograma, cartão postal, fax ou por E-mail ou ainda por outro meio a ser criado ou referendado pelo Clube, usando os mesmos sistemas usuais de anotação do *xadrez ao vivo*:

**Descritivo** – 1.P4R P4R 2.C3BR C3BD, **Algébrico** – 1.e4 e5 2.Cf3 Cc6 ou **Numérico** – 1. 5254 5755 2. 7163 2836. O Sistema Numérico é muito usado nas competições internacionais. Nos torneios nacionais, a sua vez, recomenda-se o uso do Sistema Algébrico. Os torneios são regidos por regulamentos e regras próprias que estabelecem, entre outras condições, o Tempo de Reflexão (total dos dias que são permitidos para refletir e responder o lance do adversário, a cada série de 10 lances), e a duração dos torneios, em geral de um ano e meio, se por carta; um ano, se por E-mail. O jogador enfrentará, simultaneamente, todos os parceiros do seu grupo.

**COMO FAZER PARA PRATICÁ-LO?** - No Brasil, o xadrez postal é dirigido pelo Clube de Xadrez Epistolar Brasileiro - **CXEB**, reconhecido pela Confederação Brasileira de Xadrez (**CBX**), filiado à Internacional Correspondence Chess Federation (**ICCF**), entidade internacional do xadrez postal, e à Confederación Americana de Ajedrez Postal (**CADAP**), que representa a ICCF na América Latina.

**COMO ASSOCIAR-SE AO CXEB?** - Basta preencher a proposta de sócio, no verso, e remetê-la ao CXEB-Escritório, com o pagamento da primeira anuidade.

**PAGA ALGUMA TAXA?** - Sim, uma contribuição anual de R\$72,00. O pagamento pode ser feito por meio de cheque comum, cruzado, nominativo ao CXEB, ou de depósito em conta-corrente do Clube, com o posterior envio da cópia do depósito à Tesouraria, para identificação do crédito.

**O QUE OFERECE O CXEB?** - Torneios! Amigos! Diversão de Primeira Qualidade! Veja:

**a) TORNEIOS DE CLASSIFICAÇÃO – TC** - Torneio no qual o associado define a sua categoria no Clube: Torneio de Classificação da Categoria Aberta (TC/A), Torneio de Classificação da Categoria Especial (TC/E) ou Torneio de Classificação da Categoria Superior (TC/S). O primeiro torneio é formado com grupos de 7 participantes e o segundo e o terceiro são torneios formados com grupos de 11 jogadores. Os dois primeiros colocados de cada grupo são promovidos à categoria seguinte (exceto na Superior), desde que atinjam no mínimo 3/4 dos pontos possíveis; os que não obtiverem 1/3 dos pontos possíveis voltam à categoria imediatamente anterior (não há rebaixamento no TC/A). Ao inscrever-se em um TC pela primeira vez, o associado deverá disputar um TC/A. É permitido jogar, simultaneamente, até 3 grupos da mesma categoria, desde que a inscrição seja realizada no máximo em até 6 meses após o início do primeiro grupo.

---

**b) TORNEIOS TEMÁTICOS** - Grupos com 7 participantes, estes torneios têm início sempre que se completa um grupo de uma determinada Abertura e não há limite de inscrição em grupos de mesmo tema ou de temas distintos. Os temas disponíveis são divulgados na Revista Brasileira de Xadrez Postal - RBXP, e são renovados anualmente.

**c) CAMPEONATO BRASILEIRO INDIVIDUAL** - Torneio anual restrito aos associados do Clube, com acesso na Fase Preliminar unicamente a jogadores integrantes das Categorias Especial e Superior, e também aos possuidores de rating no Clube superior a 1150. Na Fase Semifinal, há acesso direto a jogadores classificados em outras competições do próprio CXEB, da CADAP e da ICCF. As Fases Semifinal e Final, são computáveis também para rating da ICCF. Este torneio é disputado na versão postal, nos anos pares; e por meio eletrônico, na versão por E-mail, nos ímpares.

**d) TAÇA BRASIL** - Torneio anual acessível aos não-associados e aos associados do Clube, independentemente da categoria a que pertençam. É disputado na versão postal, nos anos ímpares; e por meio eletrônico, na versão por E-mail, nos pares. Uma das maiores competições do xadrez postal mundial!

**e) XADREZ EPISTOLAR RÁPIDO** - Torneios de 10 meses de duração, com regras próprias. Uma novidade mundial, exclusiva do CXEB! Vale a pena experimentar.

**f) OUTROS TORNEIOS** - Realizamos ainda: Torneios por Equipes, Torneios para Veteranos, para Jovens (em geral) e para Mulheres, Campeonatos Estaduais e Competições Internacionais. Veja o calendário dos Torneios na Revista.

**g) TORNEIOS ELETRÔNICOS** – Têm a duração de 12 meses (os torneios postais, como já informado, 18 meses). Há ainda a possibilidade de jogar-se os torneios específicos da Categoria Postal utilizando-se o E-mail, desde que haja mútuo acordo entre os jogadores. **Atenção:** a recíproca, no entanto, é proibida.

**COMO PARTICIPAR DOS TORNEIOS?** - Consulte a seção *Serviços - Informações – Inscrições*, na Revista. Os inscritos em qualquer torneio recebem o emparelhamento com nome e endereço de seus adversários, datas do início e término da competição e outras informações pertinentes.

**MAIS ALGUMA COISA?** - Sim, a cada dois meses os associados recebem, gratuitamente, uma revista contendo os resultados dos torneios, partidas, artigos e muitas informações úteis. Também o clube disponibiliza um endereço exclusivo na Grande Rede, sem restrições de acessibilidade. *Visite-nos.*

**Home-page:** <http://www.cxeb.org.br>

**E-mail:** [contato@cxeb.org.br](mailto:contato@cxeb.org.br)

---