



REVISTA BRASILEIRA DE XADREZ POSTAL

Fundado em 14/02/69 - ANO XXII - Nº 133 - Janeiro - 2006



Paulo Marczykoski

< py3prt@vetorial.net >

Rio Grande - RS

NESTA EDIÇÃO:

**Abertas inscrições para os
Campeonatos Estaduais e Campeonato Feminino.**

Relação de novos temas para os torneios Temáticos.

homepage: <http://www.cxeb.org.br>

email: cxeb@dialdata.com.br

SERVIÇOS - INFORMAÇÕES - INSCRIÇÕES

CXEB: Caixa Postal 21.200 - São Paulo - SP - 04602-970

Inscrições: Devem ser efetuadas por meio da **FICHA ÚNICA DE INSCRIÇÃO EM TORNEIO**.

Torneios de Classificação: É permitida a participação simultânea em até três grupos, desde que as inscrições sejam solicitadas dentro do prazo de seis meses, contados do início do primeiro grupo. Após esse prazo, o associado precisará definir sua categoria no(s) grupo(s) ainda em andamento, antes de solicitar novas inscrições. Entretanto, se a inscrição baseia-se em um direito adquirido recentemente, recomenda-se anexar ao pedido cópia da Ficha de Habilitação (XEB - 55), a ser solicitada ao DT, relativo ao grupo em que se obteve o direito.

Torneios Temáticos: Não há limite à participação simultânea em vários grupos de mesmo tema ou de temas diferentes.

Torneios Internacionais: Consultar o Diretor da Área Internacionais: **Luiz Ângelo Marques Noronha** (Caixa Postal 1002 – Sobral – CE – 62010-970. Email: noronha@sobral.org) para obter-se informações sobre os torneios disponíveis. A taxa de inscrição é informada em outra parte desta edição.

Alterações de Endereços: As mudanças e os acertos de endereços e de nomes devem ser comunicados, de imediato, ao DT, a seus adversários e ao setor de cadastro. Neste caso, é porque as comunicações oficiais do Clube – envio de revistas, de emparceiramentos, de circulares, de etiquetas, etc - se baseiam no endereço cadastrado.

Indicação da Matrícula: A aposição da matrícula dos associados em todas as correspondências dirigidas ao Clube e aos DT facilita e agiliza no tratamento dos assuntos.

Acionamento das Comissões: de Ética e de Recursos: Os processos, acompanhados da taxa de **R\$6,00**, por recurso, devem ser encaminhados a **Márcio Barbosa de Oliveira** (Rua Candido Gaffree, 135 – Rio de Janeiro – RJ – 22291-080. Email: marbol@attglobal.net), observados os regulamentos próprios de cada Comissão, principalmente quanto a prazos (15 dias para a Comissão de Recursos e 30 dias para a Comissão de Ética, contados da recepção da decisão de que se quer recorrer) e quanto ao nº de vias (6 vias em ambos os casos). Os Recursos contra as decisões dos Diretores de Torneios **devem ser encaminhados** ao DGT **Paulo Roberto T. Marczykoski** – Rua Dr. Nascimento, 261 – apto. 403 – Rio Grande-RS – 96200-300 E-mail: py3prt@vetorial.net, no prazo de 15 dias, contados da recepção da decisão de que se quer recorrer (neste caso, apenas com o envio de 1 cópia da decisão de que se recorre).

Setor de Rating: As consultas sobre rating deverão ser dirigidas a **Sérgio Luiz de Souza** (Av Rio Doce, 2449 – Ilha – Governador Valadares – MG – 35020-500. Email: serjaols@terra.com.br) O rating é calculado três vezes ao ano (janeiro, maio e setembro).

Setor Adjudicação (SETADJ): Este setor é coordenado pelo Diretor: **Sérgio Gonçalves Barbosa** (Caixa Postal 323 – Rio de Janeiro – RJ – E-mail: ssbarbo@unisys.com.br), a quem deverão ser endereçadas **unicamente pelos diretores dos torneios**, as partidas destinadas à adjudicação. A taxa de adjudicação (por partida e por jogador) é de **R\$ 3,60** e deve ser remetida **pelo jogador ao Diretor do Torneio**, juntamente com as análises e o diagrama da posição no momento em que a partida foi suspensa. **O DT**, a sua vez, **somente enviará ao SETADJ** o formulário com as análises dos jogadores e o cheque ou cópia do respectivo depósito.

Diretor Financeiro: Os contatos e as comunicações com a Tesouraria devem ser feitos com o Diretor Financeiro: **Romeu Edgar Mundstock**: Av. Diogo Correia de Sande, 421 – São Paulo – SP – 05862-160. E-mail: romeu.mundstock@uol.com.br.

Valor da Anuidade = R\$ 72,00

Os menores de **19** anos e os maiores de **65** anos gozam de desconto e podem pagar apenas **R\$36,00**. A outra opção para pagar-se este montante é a de **Sócio Assinante**, que é a forma de pagamento acessível àqueles que não desejam participar dos Torneios, porém com direito a receber a Revista Bimestral.

Colabore com a Tesouraria: Veja na etiqueta de endereçamento da Revista o mês de vencimento da sua anuidade. Envie cheque, cruzado e nominativo ao CXEB, no início do mês do vencimento, à Diretoria Financeira. Solicitamos o não envio de *Vale Postal ou dinheiro*. Por fim, ao informar o pagamento, mencione sempre o número da sua matrícula.

Semestralidade (R\$ 36,00) e Trimestralidade (R\$ 18,00): Estas são outras opções de pagamento que o CXEB coloca à disposição dos associados. Não se sinta constrangido em fracionar o pagamento da anuidade, se esta é a melhor forma de quitação para você.

Depósito em conta: Outra forma de o sócio pagar sua anuidade, ou de efetuar qualquer quitação à Tesouraria, é a de depósito em conta corrente do Clube. Neste caso, **é imprescindível enviar cópia do recibo bancário à Tesouraria**, para a devida identificação do depositante, e para a obtenção da finalidade do depósito.

Os dados da conta são os seguintes:

Banco do Brasil - Banco 001 - Agência 3559-9 - Conta 5018-0

Titular: Clube de Xadrez Epistolar Brasileiro. CNPJ: 73.558.959/0001- -10

RBXP - nº 133**ÍNDICE**

INFORMES	
Presidência	5
SEÇÕES E ARTIGOS	
Solucionismo	9
Combinações	11
Dicas para o postalista.....	12
Respostas.....	16
Listagem de Rating	19
Torneio de Dortmund	22
Qual o melhor Lance ?	40
TORNEIOS	
Torneios Eletrônicos	28
Campeonato Brasileiro Individual	30
Taça Brasil.....	33
Campeonatos Estaduais.....	36
Torneios Especiais	37
Classificação.....	38
Temáticos.....	39

C X E B**Clube de Xadrez Epistolar Brasileiro****Presidente de Honra:***Ubirajara de Oliveira Barroso***Diretoria 2005/2007:****Presidente:**

Dorgival Olavo Guedes Júnior

Vice-Presidente:

Márcio Barbosa de Oliveira

Diretor Administrativo:

Lair Válio Alves

Diretor Financeiro:

Romeu Edgar Mundstock

Diretor Geral de Torneios:

Paulo Roberto T. Marczykoski

Diretor da Área Internacional:

Bolívar Ribeiro Gonzalez

Diretor de Publicações:

Jorge André Pregun

Diretor de Divulgação:

Alberto Mourão Bastos

Conselho Consultivo:**Presidente:** Ubirajara de Oliveira Barroso.**Membros Natos:** Antônio Carlos Raposo, João Alberto Correia da Silva, José Joaquim de Amorim Neto, Milton Gonçalves Sanchez, Nelson Lopes da Silva, Pedro Luiz de Oliveira Costa Neto e Torben Erik Carlsen.**Membros Eleitos:** Alberto Pinheiro Mascarenhas, Ivan Marques da Silva e Warner Bruce Kover.**Conselho Fiscal:****Titulares:** Alberto Francisco Dillenburg, João de Deus Carvalho e Jorge de Sá Cavalcanti.

CAPA: O companheiro Paulo Roberto Thorman Marczykoski, nosso Diretor Geral de Torneios, ilustra a capa desta edição.

RBXP - REVISTA BRASILEIRA DE XADREZ POSTAL

EDITADA BIMESTRALMENTE PELO CLUBE DE XADREZ EPISTOLAR BRASILEIRO

E-mail: cxeb@dialdata.com.brHome-page: <http://www.cxeb.org.br>

Redator: Jorge André Pregun (Av. Benedito Castilho de Andrade, 1007 Bloco.2 apto. 42 – Jundiaí-SP – 13212-070 – email: pregun@ig.com.br)

Colaborador desta edição: Luiz Geraldo de Miranda Leão, Pedro Luiz de Oliveira Costa Neto, Sérgio Gonçalves Barbosa e Warner Bruce Kover.

Impressão: COPIDART Editora Ltda - Rua Paulo Setúbal, 37 - São Paulo - SP - 02031-010

Todo material destinado à publicação na RBXP deve ser enviado ao Redator.

Tiragem desta edição: 250 exemplares

CAMPEONATOS ESTADUAIS INDIVIDUAIS (CEI)

INSCRIÇÕES ABERTAS
PRAZO 30 DE ABRIL DE 2006

VERSÃO POSTAL
INÍCIO DO TORNEIO 31 DE MAIO DE 2006

FASE PRELIMINAR
INÍCIO DO TORNEIO 31 DE MAIO DE 2006

O Campeonato Estadual Individual é um torneio aberto, podendo dele participar, na fase preliminar, associados de qualquer categoria e também não associados. Nas demais fases será obrigatória a filiação ao Clube. Sua realização em cada unidade da federação está condicionada à existência de no mínimo 7 participantes inscritos. Nos torneios com até nove participantes, estes jogarão duas partidas com o mesmo adversário, sendo uma com as brancas e outra com as pretas. Em decorrência da quantidade de inscritos, determinar-se-á quantas fases haverá no torneio e o número de classificados.

Se houver três fases, da fase SEMIFINAL poderão participar:

a) classificados da fase anterior; b) finalistas do último CEI; c) o vice-campeão da CCE, no respectivo estado.

da FASE FINAL poderão participar: a) os classificados na semifinal; b) O vice -campeão do último CEI , caso não haja semifinal; c) o campeão do último CEI; d) o vice-campeão do último CCE, caso não haja semifinal; e) o campeão do último CCE, em seu estado.

A vinculação do participante com cada Estado será feita pelo seu endereço ao início da competição.

NÃO SERÃO COBRADAS TAXAS DE INSCRIÇÃO

PRÊMIOS E DIREITOS:

Ao campeão do torneio é conferido o título de Campeão de Xadrez Postal de seu respectivo Estado recebendo do CXEB um bonito troféu. O Campeão e o Vice poderão participar da próxima Copa dos Campeões Estaduais.

O Campeão ganha o direito de participar como finalista , da próxima versão do Campeonato do seu Estado. O Vice-campeão tem direito de participar da próxima semifinal ou diretamente da final se a versão seguinte do torneio tiver apenas 2 fases.

E, dependendo do nível de força do(s) grupos que se organizar (em), o direito de disputar 1/2 norma de Mestre Brasileiro de Xadrez Postal.

Utilize a Ficha Única de Inscrição encartada nas Revistas do Clube, remetendo-a para :

JOAO EDUARDO P ABRAMIDES

RUA JOÃO REIS RAMALHO 216 – 57052-270 – MACEIO – AL – jabramid@terra.com.br

Ou preencha a ficha de Inscrição on line :

<www.cxeb.org.br>

VII CAMPEONATO BRASILEIRO FEMININO (CBF)

INSCRIÇÕES ABERTAS
PRAZO 30 DE ABRIL DE 2006

VERSÃO POSTAL
INÍCIO DO TORNEIO 31 DE MAIO DE 2006

FASE PRELIMINAR
INÍCIO DO TORNEIO 31 DE MAIO DE 2006

CONDIÇÕES:

O Campeonato Brasileiro Feminino é um torneio aberto, podendo dele participar jogadoras de qualquer categoria do Clube e também as não associadas. Sua realização está condicionada à existência de no mínimo 9 participantes inscritas. Se houver mais de uma fase, para jogar a seguinte a jogadora classificada deverá se associar ao CXEB.

Não há taxa de inscrição

PREMIOS E DIREITOS

A Campeã do torneio é conferido o título de Campeã Brasileira de Xadrez Postal e deferidos os seguintes direitos:

- a) participar diretamente da fase final (se houver) do evento seguinte;
- b) participar diretamente da fase semifinal do CBI que se seguir á obtenção do seu título;
- c) participar diretamente da fase semifinal do próximo Campeonato Feminino da ICCF.

E, dependendo do nível de força do(s) grupo(s) que se organizar(em), o direito de disputar meia norma de Mestre Brasileiro de Xadrez Postal.

Utilize a Ficha Única de Inscrição encartada nas Revistas do Clube, remetendo-a para:

JOAO EDUARDO P ABRAMIDES
RUA JOÃO REIS RAMALHO 216 – 57052-270 – MACEIO – AL –

jabramid@terra.com.br

ou

Preencha a ficha de inscrição na homepage do CXEB. www.cxeb.org.br

INFORME DA PRESIDÊNCIA

Presidente: Dorgival Olavo Guedes Júnior email dorgival@terra.com.br
Rua Júlia de Freitas Coutinho 255 –CEP 30860-120 – Belo Horizonte – MG

1 – Encerramento das atividades do Escritório

Quando esta revista entrar em circulação teremos iniciado mais um capítulo da história do CXEB que é na realidade um retorno ao passado: o funcionamento de todas as atividades do Clube exclusivamente de forma amadorística e voluntária, sem o apoio do Escritório.

O Escritório que ora encerra suas atividades foi instalado 24 anos depois da fundação do Clube, durante o ano de 1993, na gestão do Presidente Antônio Carlos Raposo, sendo que a primeira referência no “expediente” da Revista foi encontrada na edição de setembro daquele ano. Naquela época o Clube tinha mais de 1500 sócios e, apenas para exemplificar, a XI-XII Taça Brasil cuja fase preliminar se encerrava naquele ano, tinha tido 93 grupos com 12 e 13 jogadores por grupo e mais de 1100 inscrições.

Durante esses 12 anos de funcionamento o Escritório e o companheiro Nelson Lopes que dele se encarregou durante todo esse tempo, prestaram inestimável serviço ao xadrez epistolar no Brasil.

O quadro hoje é totalmente diferente daquele existente em 1993. Temos um grupo bem menos numeroso de sócios (417 aptos a votar nas últimas eleições) que aliado ao reduzido valor de nossas anuidades, produzem uma receita inferior a R\$ 30.000,00 por ano, incompatível com a manutenção de um Escritório e suas despesas fixas (R\$11.585,33 de aluguel e correlatas; R\$ 16.534,63 de salários e encargos, gerando despesas de R\$ 28.119,96 só nesses dois itens, contra uma receita de anuidades de R\$ 27.444,60, tudo de acordo com o balanço do exercício de 2004).

2 – A Revista Eletrônica

Mas além do Escritório precisamos cortar noutros itens de despesas. A Revista é o seguinte.

Ao longo de 2004 cada uma das 6 edições custaram cerca de R\$ 2800,00 e as despesas de postagem mais algo em torno de R\$ 800,00, sendo de cerca de R\$ 3.600,00 o custo médio de cada edição o que gerou uma despesa em 2004 de mais de R\$ 21.600,00.

Para enfrentar esse tipo de despesas desenvolvemos esforços para criar uma Revista Eletrônica de excelente padrão que os companheiros já tiveram a oportunidade de receber durante os meses de setembro e outubro (edição antecipada de novembro) e podem, por isso mesmo atestar a qualidade desse trabalho, desenvolvido sem custos para o Clube pelo companheiro Jorge André Pregun, Diretor de Publicações.

Nas duas edições anteriores vimos divulgando a informação de que a Revista em papel seria distribuída apenas aos associados que, **tendo endereço eletrônico**, se manifestassem expressamente nesse sentido, ou seja, aos associados que dissessem que não abriam mão da Revista em papel.

Essa é também uma decisão que não posso postergar. Por isso decidi orientar o nosso Diretor de Divulgação e o Escritório (Nelson Lopes que espero que possa continuar colaborando conosco na montagem da Revista, mesmo depois de rompido o vínculo empregatício com o Clube) no sentido de colocar essa norma em vigor já neste mês de janeiro. Reduzimos a tiragem da Revista à metade e também os custos de postagem. A revista em papel será postada apenas aos associados sem acesso a **e-mail** ou àqueles que, mesmo tendo e-mail manifestaram expressamente seu desejo de continuar recebendo a revista impressa.

Antes de reclamar do nosso Diretor de Divulgação o envio da Revista em papel, tente “ver com bons olhos” a Revista Eletrônica. Ela tem algumas vantagens que talvez você ainda não tenha percebido. Veja que ela tem um visual mais agradável. Observe que ela pode ser arquivada sem ocupar nenhum espaço em sua casa ou em seu Escritório, sendo por isso mesmo mais fácil de ser localizada e consultada. E se você necessitar de parte dela impressa para qualquer tipo de atividade, observe que você pode imprimi-la a partir de seu próprio computador pessoal, bastando que apenas dispor de uma impressora.

Faço-lhe então este apelo, até com alguma veemência: **ajude o CXEB tentando se adaptar à Revista Eletrônica**. Mas se de todo você não puder fazer este sacrifício, escreva ao Diretor Jorge André Pregun e informe a ele que você não pode abrir mão da Revista no formato papel. As próximas edições lhe serão enviadas no formato papel.

3 – Pagamento de Anuidades – Tabelas Especiais

Dentro desse mesmo diapasão faço aqui mais um apelo aos associados: todos aqueles que puderem, abram mão do direito de pagar a anuidade pelo seu valor reduzido (metade para os maiores de 65 anos ou menores de 19 anos). Estamos com a anuidade congelada há 4 anos e não pretendemos propor, pelo menos por enquanto, qualquer reajuste. Mas para que o Clube consiga sobreviver é essencial que tenhamos uma receita anual de pelo menos R\$ 30.000,00 com a arrecadação das anuidades e como o nosso quadro associativo é composto, na sua grande maioria, de sócios com mais de 65 anos, nunca chegaremos perto desse valor se todos usarem o direito de pagar a anuidade pela metade.

Ao mesmo tempo lanço meu apelo também para aqueles sócios que, no passado, pagaram a anuidade como SÓCIO CONTRIBUINTE (4 vezes o valor da anuidade normal) e para os sócios que ainda não o fizeram mas se julgam em condições de fazê-lo: COLABOREM COM O CXEB.

4 – Processo de Descentralização

Nas edições anteriores demos algumas instruções específicas sobre o funcionamento do CXEB sem o apoio do Escritório. Informamos os nomes de alguns novos colaboradores e esclarecemos que o endereço físico do Clube (Caixa Postal 21200 – 04602-970 – São Paulo – SP) continuará ativo. Se você tiver dúvida sobre a quem deve encaminhar um processo ou um preito de qualquer natureza, envie-o ao endereço acima. O companheiro Romeu Mundstock passará pela agência dos correios pelo menos uma vez por semana e redistribuirá a correspondência que lá for encontrada. Entretanto, no seu próprio interesse, buscando uma solução mais rápida para o problema que você precisa resolver, consulte a relação dos colaboradores do Clube, que está sendo republicada nesta edição, e descubra a quem você deve encaminhar a referida questão.

De forma idêntica à Caixa Postal o email cxeb@dialdata.com.br continuará ativo e as mensagens que forem destinadas a ele também terão a devida e necessária resposta.

Mas se o problema que o aflige não receber uma solução no tempo razoável, dirija-se a mim mesmo, diretamente (endereço postal e de email no início deste Informe) e eu assumo o compromisso de não deixá-lo sem resposta.

Dorgival Olavo Guedes Júnior - Presidente do CXEB

RESOLUÇÃO DA PRESIDENCIA Nº 07 /05

O Presidente do Clube de Xadrez Epistolar Brasileiro, CXEB, no uso de suas atribuições estatutárias, em especial a constante do Artigo 31, letra I, ouvida a Diretoria Executiva, e tendo em vista a necessidade de suprir a lacuna deixada com o pedido de demissão do associado Bolívar Ribeiro Gonzalez, eleito para o cargo de Diretor da Área Internacional, RESOLVE

1 – Nomear o associado **LUIZ ANGELO MARQUES DE NORONHA**, Matrícula Nº 3386, para o cargo vago de DIRETOR DA AREA INTERNACIONAL – DAI, em substituição ao associado Bolívar Ribeiro Gonzalez, que se demitiu do cargo.

2 – Designar ainda o associado LUIZ ANGELO MARQUES DE NORONHA para o cargo de DELEGADO DO CLUBE DE XADREZ EPISTOLAR BRASILEIRO junto à ICCF.

Esclarecer que o novo designado, estando com suas férias programadas para o mês de janeiro, assumirá efetivamente as funções para as quais foi nomeado, a partir de 01 de fevereiro próximo. Até lá as funções de representante do Brasil junto à comunidade internacional, em especial junto à ICCF, serão exercidas por este Presidente, com a colaboração do Vice Presidente, Márcio Barbosa de Oliveira.

PROCESSO DE DESCENTRALIZAÇÃO DO CXEB

SOLUCIONE A SUA DÚVIDA DIRIGINDO-SE A UMA DAS SEGUINTESS PESSOAS

<p>Presidente: Dorgival Olavo Guedes Jr. Rua Júlia de Freitas Coutinho, 255 - 30860-120 - Belo Horizonte - MG dorgival@terra.com.br</p>
<p>Vice-Presidente: Márcio Barbosa de Oliveira Rua Cândido Gaffree, 135 - 22291-080 - Rio de Janeiro - RJ marbol@attglobal.net</p>
<p>Diretor Geral de Torneios: Paulo Roberto T. Marczykoski Rua Dr Nascimento 261 Ap 403 - 96200-300 - Rio Grande - RS py3prt@vetorial.net</p>
<p>Diretor da Área Internacional: Luiz Ângelo Marques Noronha Caixa Postal 1002 – Sobral - CE - 62010-970 noronha@sobral.org</p>
<p>Diretor Financeiro: Romeu Edgar Mundstock Av.Diogo Correia de Sande, 421 - 05862-160 - São Paulo - SP romeu.mundstock@uol.com.br</p>
<p>Diretor Administrativo: Lair Válio Alves Caixa Postal 21.200 - 04602-970 - São Paulo - SP lvalio@terra.com.br</p>
<p>Diretor de Publicações: Jorge André Pregun Av Benedito C Andrade, 1007/42- BI 2 - 13212-070 - Jundiaí - SP pregun@ig.com.br</p>
<p>Diretor de Divulgação: Alberto Mourão Bastos Av Osvaldo Cruz, 149 Ap 1106 - 22250-060 - Rio de Janeiro - RJ abastos@modulo.com.br</p>
<p>Diretor de Divulgação Eletrônica (Webmaster): Rogério Einloft do Amaral Rua Jacinto Gomes, 140 Ap 01 - 90040-270 - Porto Alegre - RS rogchess@r2brasil.com.br</p>
<p>Diretor do Setor de Rating: Sérgio Luiz de Souza Av. Rio Doce,2449 - Ilha – 35020-500 – Governador Valadares - MG serjaols@terra.com.br</p>
<p>Diretor da Divisão da Taça Brasil: Celso Luiz da Silva Rua Antônio Siqueira, 241-E - 89803-670 - Chapecó - SC cl-silva@brturbo.com.br</p>
<p>Diretor da Divisão de Campeonatos Estaduais: Paulo Afonso Borba Rolim Rua Geraldo Lipka, 173-301 - 81200-590 - Curitiba - PR pabrolim@yahoo.com.br</p>
<p>Diretor da Divisão de Torneios Especiais: Bianor de Oliveira Neves Rua Ibituruna, 89 – Bloco 1 – Ap. 1208. 20271-021. Rio de Janeiro - RJ boneves@ig.com.br</p>
<p>Diretor da Divisão Xadrez Epistolar Rápido: Ailton José de Faria Rua Belarmino de Mendonça, 50 Ap 20 - 85851-100 - Foz do Iguaçu - PR faria@foz.net</p>

PROCESSO DE DESCENTRALIZAÇÃO DO CXEB

SOLUCIONE A SUA DÚVIDA DIRIGINDO-SE A UMA DAS SEGUINTESS PESSOAS

<p>Diretor da Divisão de Torneios de Classificação: Jaime Luís Henkes Rua Eng. José Leal Filho,159/402. 89874-000. Maravilha - SC jaimehenkes@mhnet.com.br</p>
<p>Diretor da Divisão de Torneios Temáticos: Valdir Tavares Dourado Caixa Postal 05 - 98400-000 - Frederico Westphalen - RS valdirdourado@terra.com.br</p>
<p>Atualizadores de Home Page CBI e TB (Postal e por Email): Luiz Angelo M. Noronha Demais Torneios: Ailton Faria (veja os endereços acima)</p>
<p>Diretor do Setor de Cadastro: Rodney Ricardo Joaquim Rua Santos, 305 – Praia dos Sonhos.11740-000. Itanhaém. SP rodneyrj@uol.com.br</p>
<p>Diretor do Setor de Inscrições: João Eduardo P. Abramides Rua João Reis Ramalho, 216 – 57052-270 – Maceió – AL jabramid@terra.com.br</p>

PRODUTOS / SERVIÇOS / TAXAS

- Anuidade= R\$ 72,00 Semestralidade= R\$ 36,00
- Anuidade de Sócios colaborador = Acima de R\$ 108,00
- Anuidade de Sócio Contribuinte=Acima de R\$ 216,00
- Anuidade de Sócio Benemérito Vitalício= Acima de R\$ 720,00
- Anuidade de Sócio Assinante= R\$ 36,00
- Trimestralidade= R\$ 18,00
- Adjudicações = R\$ 3,60 por partida para cada jogador
- Livro “História do Xadrez Postal” = R\$ 5,00
- Cadastro/lote de 100 etiquetas = R\$ 25,00
- Cadastro/hora de serviço do Escritório = R\$ 10,00
- Etiquetas de remetente - lote de 100 unidades = R\$ 7,00
- Planilhas / lote de 30 unidades = R\$ 4,00
- Cartões Postais - lote de 100 = R\$ 10,00
- Boletim do CBI = R\$ 6,00
- Anúncio na RBXP: 01 página = R\$ 150,00
- 1/2 página = R\$ 90,00, 1/3 página = R\$ 60,00

Atenção: O valor da anuidade é de R\$ 72,00
Conta do CXEB: Banco do Brasil (001)
Agência 3559-9 (USP) - Conta: 5018-0
CNPJ: 73.558.959/0001-10

SEU PATRIMÔNIO EM SEGURANÇA

VIGILÂNCIA ARMADA E DESARMADA

VIGILÂNCIA COMERCIAL

VIGILÂNCIA BANCÁRIA

VIGILÂNCIA INDUSTRIAL

VIGILÂNCIA RESIDENCIAL

VIGILÂNCIA DE PROPRIEDADES RURAIS

SEGURANÇA DE EVENTOS

MONITORAMENTO ELETRÔNICO



Rua Montes Claros, 420 - Sion - Belo Horizonte - CEP 30310-370 - Tel/Fax: 3284 8085

SOLUCIONISMO (6)

Pedro Luiz de Oliveira Costa Neto - politeleia@uol.com.br

Rua Alves Guimarães, 408/104 - 05410-000 – São Paulo – SP

Quando esta coluna estiver publicada, já terá se realizado em Niterói uma reunião de compositores promovida pela UBP – União Brasileira de Problemistas (de problemas de xadrez), visando organizar a participação brasileira no próximo campeonato mundial de composição da FIDE. Não pudemos comparecer, mas esperamos, por estarmos mantendo contato com o companheiro Leo Mano, presidente da UBP, trazer mais notícias a respeito.

O espírito desta coluna é de, além de trazer entretenimento e desafios aos seus leitores, ilustrar as possibilidades do binômio composição/solucionismo, através da apresentação de outras formas de problema que não apenas os mates diretos. Assim, hoje colocamos uma curiosidade, extraída do interessante livro “Juegos y problemas de ajedrez para Sherlock Holmes”, de Raymond Smullyan, que tive a oportunidade de adquirir uns 15 anos atrás. Trata-se de uma análise retroativa (das mais simples que há no livro) que envolve uma reconstituição de uma série de lances, dada no problema nº 6.

Nosso torneio informal prossegue, com os problemas 2 e 3, e na parte de soluções são apresentadas aquelas referentes aos dois números anteriores. Lembramos que mesmo os que começarem a participar agora têm chance de receber, como prêmio, um livro de xadrez após a sexta etapa do torneio. Vamos lá, participem!

DIAGRAMA 1



2

DIAGRAMA 2



2

DIAGRAMA 3



3

DIAGRAMA 4



S # 2

DIAGRAMA 5

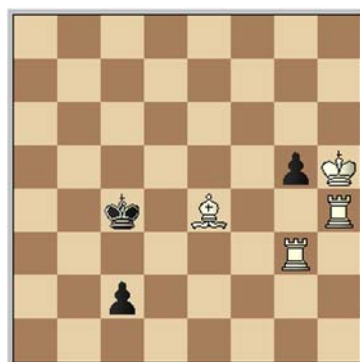

H # 2

a) diagrama; b) Girar 90° o tabuleiro no sentido horário; c) Girar outros 90°; d) girar outros 90°.

DIAGRAMA 6

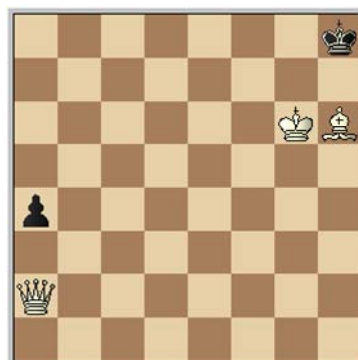

S # 2

Nem o rei nem a dama brancos se moveram durante as últimas onze jogadas (de brancas e pretas) nem, durante esse tempo, houve qualquer captura. Reconstituir essas onze jogadas.

COMBINAÇÕES – 38

L.G. de Miranda Leão

Continuamos neste número com mais dois exemplos de demolição do esqueleto de peões, supostamente defensor do rei, mas sempre alvo de possibilidades táticas. O tema, como se recordará o leitor, se iniciou na RBXP nº 124, de julho p.passado. No primeiro diagrama, o saudoso GMI S.Tartakower (sem o título oficial, mas com força equivalente), francês naturalizado, enfrenta o MI W.Winter, duas vezes campeão britânico (1935/36), no Torneio de Hastings, vencendo-o exatamente nessa condição; no segundo, o ex-campeão mundial B.Spasky tem como adversário o MI francês G. Andruet no Internacional de Koblenz (1988) e o derrota com jogada surpreendente. Vejamos os respectivos arremates:

DIAGRAMA Nº 1

TARTAKOWER x Winter
Brancas jogam

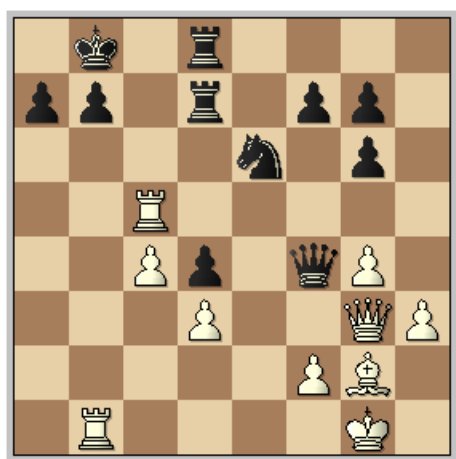

Tartakower aproveita bem a idéia de ataque à fortaleza inimiga mediante jogada forçante: **01. Bb7! Tb7** (se 01. ..., Dg3 02. Bg2+! e ganham em todas as variantes) **02. Tb7+ Rb7** **03. Dg2+! Rb8** **04. Tb5+ Rc7** (as pretas já poderiam abandonar) **05. Db7+ Rd6** **06. Td5+** e mate no lance seguinte. O posicionamento das duas torres, uma delas coordenada com o BR na diagonal h1-a8 para o ataque a b7, foi o fator-chave para a vitória. Não esquecer a lição óbvia de L.Evans: as peças também voltam (caso do retorno do bispo a g2 na primeira variante)...

DIAGRAMA Nº 2

Andruet x SPASSKY
Pretas jogam

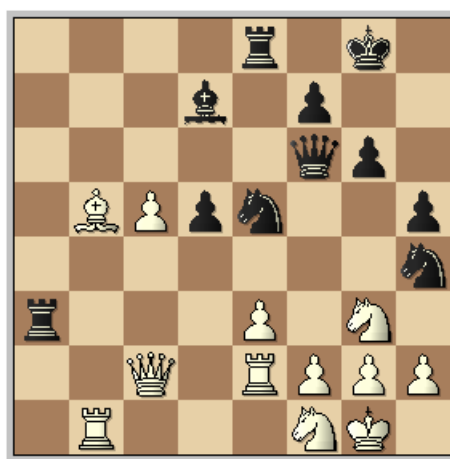

Spaski parece voltar aos bons tempos e encontra uma jogada de impacto, a qual abre caminho para o ganho imediato da partida: 01...., Df3!!, com ameaça de mate irremediável. Não serviria 01. ..., Bh3? devido a 02. f4, tampouco 01. ..., Cef3+ por 02. Rh1. Se agora as brancas reagem com 02. gf, segue-se 02. ..., Cef3+ 03. Rh1 Bh3! com mate no lance seguinte. Todo cuidado é pouco para quem tem dama e cavalo coordenados frente ao seu rei; às vezes um só corcel basta, como lembrava Capablanca numa de suas "lectures".

DICAS PARA O AMIGO POSTALISTA

Sérgio Rodrigo Pegado

Caro amigo postalista,

Muitas são as preocupações do dia-a-dia. Sempre temos assuntos rotineiros para tratarmos, familiares, trabalho e estudo. Nosso dia deveria ter no mínimo 30 horas para que conseguíssemos realizar tudo o que queremos (e precisamos !). Mas sabemos que nosso tempo é curto, e que cada vez mais devemos maximizar seu uso. E quando queremos participar de um torneio de Xadrez postal então ? Os primeiros fantasmas começam a aparecer: não tenho tempo, não consigo ganhar uma, não sou organizado, começo bem mas depois eu só me atrapalho, eu sempre me atrapalho com os tempos, etc.

Esse é um artigo que tomo a liberdade de escrever, dirigido à todos, principiantes e veteranos, que gostam de Xadrez epistolar, principalmente aos que se dedicam a modalidade postal, para auxiliar um pouco nesse árduo processo de organização. Eu disse árduo ? Nem tanto...

Quando se opta por jogar Xadrez epistolar, temos vários motivos pelos quais tomamos essa decisão. Uns porque estão longe dos grandes centros, outros porque não encontram parceiros e adversários mais desvolto, outros ainda porque preferem jogos mais elaborados e com maior análise. Por um motivo ou por outro, você que optou pelo Xadrez Epistolar deve ter uma virtude para poder guiá-lo nesse admirável mundo novo: organização. Sem um mínimo de organização, você poderá se ver às voltas com problemas não tão incomuns no Xadrez Epistolar, como excessos de tempo, envio de lances impossíveis, não remessa de lances, divergências em datas e TR's, etc. Sem organização, um excelente e saudável esporte, poderá se transformar em uma fonte de amargura e descontentamento. E é isso o que não queremos, não é verdade ?

Assim, reuni algumas dicas fáceis de serem seguidas, mas que com toda certeza irão facilitar, e muito, sua vida como enxadrista epistolar. E não se surpreenda se essas dicas também melhorarem seu desempenho nos torneios que participar ! Então, leia com calma e com atenção as 10 dicas abaixo, e depois reflita se são ou não valiosas, o.k. ?

DICA N.º 1 - CONHEÇA AS REGRAS

Quando você compra um jogo em uma loja, tipo Banco Imobiliário ou Gamão, você já sai montando o tabuleiro e espalha as peças à bel prazer, ou se senta calmamente e LÊ as regras ? Pois se você não conhece as regras, grande parte, sem não todo, o prazer do jogo irá por água à baixo. As regras existem para melhorar a diversão. São parte essencial de qualquer jogo ! Não deve ser encarado como enfadonho ou chato ler e reler as regras.

Pode parecer bobo, mas muitos não conhecem as regras do CXEB, dos torneios que participa e até mesmo do Xadrez ! Pois se isso não fosse verdade, não haveriam tantos problemas relacionados à cômputo de Tempo de Reflexão, excessos de tempos e reclamações sobre envio de Carta Registrada. Tudo isso se deve, em grande parte, ao incorreto ou incompleto conhecimento das Regras. Assim, é imprescindível que se saiba corretamente as regras. Leia as Regras dos Jogos (RJ), atualmente em sua 5ª edição, e o Regulamento dos Jogos (RJO), também em sua 5ª edição. Entenda como funciona o Tempo de Reflexão (TR), Tempo de Trânsito (TT), como enviar corretamente um lance, como acionar corretamente, se necessário, os artigos 7º (lances inválidos e/ou impossíveis), 15º (não recebimento de resposta por mais de 15 dias) e artigos 16º-21º (excesso de tempo).

Normalmente, esses são os que mais geram dúvidas.

DICA N.º 2 - ORGANIZAÇÃO DA CORRESPONDÊNCIA

Envelope, selos, cola, caneta, lápis, borracha, pasta, fichário, régua, corretivo e outros inúmeros acessórios podem ser essenciais para sua vida como postalista. Alguns são essenciais, outros são desejáveis. Essenciais, para a modalidade postal, são os envelopes, selos, papel, caneta e cola. É de bom senso que eles sejam sempre guardados próximos, senão juntos,

em uma caixa, gaveta ou pasta. Tenha tudo sempre à mão, para poder agilizar sua correspondência. Outros acessórios desejáveis devem ser também guardados juntos, se possível. Deixe tudo devidamente organizado, e longe de "mãos" curiosas, sobretudo crianças e animais domésticos. Nada mais embaraçoso que dizer que perdeu sua planilha da partida porque seu cachorro comeu...

Deixe vários envelopes já devidamente selados e com o remetente já preenchido, pois isso agiliza o envio da correspondência. Se você utiliza carta social, já deixe também escrito "Carta Social" no espaço indicado. Sempre capriche na letra na hora de preencher seu remetente e seu destinatário. De preferência, escreva ambos os CEP's em letra destacada, pois isso facilita o trabalho de separação por parte dos CDD's dos Correios.

Guarde suas cartas recebidas em uma caixa ou gaveta, separadas de preferência por torneio e depois por grupo e jogador. Lembre-se das Regras lidas. Essa correspondência deve ser guardada no mínimo por 60 dias após o encerramento do torneio referente.

Mantenha sempre as condições mínimas de higiene. Evite comer ou beber durante a leitura de sua correspondência ou na hora de responder suas cartas. É muito chato receber uma carta onde se encontra marcas de fundo de copo ou marcas de óleo ou molho. isso passa a imagem de pouco caso.

DICA N.º 3 – PADRONIZAÇÃO

Padronize suas cartas. Por exemplo, crie um formato impresso que você possa facilmente xerocar. Com esse impresso em mãos, contendo informações rotineiras, como data, nome e fase do torneio, tempos, lances e assinatura, fica muito mais fácil preencher e remeter com acerto seus lances. Há informações que são obrigatórias, como descrição do torneio, fase, grupo e tabuleiro (se por equipes), repetição do lance enviado pelo adversário e as datas de envio da carta (do adversário), da recepção da carta (por sua parte), Tempo de Trânsito, seu próprio lance, a data de resposta (quando você efetivamente envia sua carta para seu adversário) e os Tempos de Reflexão, de ambos, tanto o TR do lance quanto o acumulado. São várias informações para se lembrar ! Se você fizer um modelo impresso com campo para todas essas informações, com certeza você irá lembra-se deles e remeter suas cartas com perfeita exatidão e em comunhão com as Regras.

Crie um catálogo de endereços. Um documento impresso (ou manuscrito) com os endereços de todos os seus parceiros, devidamente separados por torneio e grupo e organizado por ordem alfabética. Isso agiliza quando você quer encontrar um endereço em específico de um dado jogador ou DT. A folha de emparceiramento contém essas informações, claro. Mas se pudermos centralizar todas essas informações em uma única folha, fica bem melhor. E ainda há a vantagem que, se necessária a alteração de um endereço, é mais fácil simplesmente atualizar o catálogo de endereços.

DICA N.º 4 – REPERTÓRIO

Escolha um repertório de aberturas, com as mais freqüentes variações e temas principais, para suas partidas com peças Brancas e peças Pretas. Acredite: isso ajuda, e muito !

Não são raros os postalistas que iniciam uma partida sem saber ao menos qual o próprio estilo de jogo, se preferem partidas mais abertas ou fechadas, se são mais táticos ou se são mais estratégicos, se preferem ou não utilizar gambitos (ou se sabem como utilizá-los de forma correta). O Xadrez Epistolar serve muito para aprofundar os conhecimentos em aberturas, e nada mais apropriado que estudar e aprimorar seu repertório !

Com as peças Brancas, escolha uma linha (1. e4 ou 1. d4) e estude as variantes mais conhecidas. Se você joga com as Brancas, deve escolher se começa suas partidas com o peão do Rei ou da Dama. Após escolher em que ala irá iniciar sua partida, veja as variantes mais conhecidas que as Pretas podem utilizar contra sua abertura. Se você inicia com 1. e4, estude as respostas das Brancas para aberturas conhecidas, como Siciliana, Francesa, Ruy Lopes e Giuoco Piano. Se você irá iniciar com 1. d4, o mesmo se aplica, estudando a principais (e melhores) respostas das Brancas para aberturas como o Gambito da Dama (tanto recusado como aceito) e as Defesas Indianas.

Depois com as peças Pretas, eleja que abertura jogar contra 1. e4, 1. d4 e Inglesa (1. c4). Se aproveite do trabalho que você já realizou ao estudar as aberturas que irá utilizar com as Brancas e use esse conhecimento quando for o segundo jogador.

Depois, é só estudar as variantes principais das aberturas que escolher. Prefira as linhas principais, já que são chamadas principais por serem basicamente as melhores e mais estudadas variantes. Se possível, compare suas anotações com partidas publicadas de GMs e campeões mundiais. Essas partidas podem ser muito facilmente encontradas na Internet. Mas se você não tem acesso, não tem problema ! Existem vários livros e publicações que também mostram essas partidas, incluindo nossa querida RBXP.

Anote tudo e deixe separado. Você verá que isso irá aumentar enormemente sua capacidade analítica, além de organizar seu tempo e diminuir o seu TR para cada partida. Tal TR economizado no início, na fase da abertura, irá ser muito valioso no meio-jogo e na fase final ! E é claro, nesse processo, você irá aprimorar, e muito, seu conhecimento em aberturas. E de um torneio para outro, ou dentro de um mesmo torneio, de grupo para outro, ou de fase para outra, você pode tentar inovar seus lances e tentar novas variações.

E é sempre bom aproveitar os Torneios Temáticos do CXEB para poder em prática seus estudos caseiros.

DICA N.º 5 - MONTAGEM DE TABULEIRO

Você costuma utilizar um tabuleiro para acompanhar suas partidas ou utiliza algum software ? Essa é uma questão essencial para um postalista. Se você participa de 3 grupos de 11 jogadores, em um dado torneio, terá pelo menos 30 partidas para analisar no início. É claro que esse número irá diminuir, com o término das partidas, mas ainda sim, é uma questão para ser avaliada. Se você pretende participar de poucos grupos, ou de apenas um, pode muito bem utilizar seu velho e bom tabuleiro e acompanhar suas partidas. Mas imagine montar e desmontar inúmeras vezes o tabuleiro, e acompanhar as 30 partidas. Isso pode se tornar um trabalho hercúleo, além de poder facilmente o levar a cometer erros de análise, de remessa de lance e mesmo excessos de tempo !

Uma boa dica para quem possui um computador é utilizar um software para analisar seus jogos. Não estou dizendo para que o programa jogue por você, não é isso. Mas um programa como esse irá auxiliar você a manter um registro de todas as suas partidas, e evitará que você tenha que montar sempre um tabuleiro para cada carta que receber. Isso economiza muito, muito tempo mesmo. Existem vários softwares no mercado, alguns comerciais e outros gratuitos. Uma boa dica é o software Chesspad, que é gratuito e muito bom. Dê uma olhada em <http://www.wmlsoftware.com/chesspad.html>

E novamente repito: Não utilize esses programas como muletas. Pois se o fizer, você nada aprenderá ou aprimorará em Xadrez. Raciocine, treine sua mente, aperfeiçoe seu jogo. Não deixe que uma máquina lhe diga que lance realizar !

DICA N.º 6 - HORA DA ANÁLISE

Organize seu dia para que possa responder sua correspondência. Ou na parte da manhã, tarde ou noite, guarde uma horinha para que você possa se dedicar ao xadrez. Não adianta nada organizar tudo se você não tem o principal: tempo !

Entre em acordo com quem mora com você (filhos, netos, esposa, pais, etc.). Nem sempre é fácil conciliar trabalho, família, estudo e Xadrez. Mas se você quiser, poderá muito bem jogar, desde que você organize seu dia. Tudo é questão de conversar direito e determinar um bom horário. Normalmente os fins de semana são excelentes, bem como o início da noite.

Determine um horário, crie o hábito. E nessa hora, se recolha a um lugar tranquilo, com seu material, e mãos à obra !

DICA N.º 7 - NA DÚVIDA, PERGUNTE

Ninguém nasce sabendo de tudo. Pode ser por isso mesmo que quando nascemos já choramos ! Então, deixe o orgulho de lado, e no caso de dúvida, pergunte !

Como foi dito, ler as Regras é essencial, mas sempre surgem situações inusitadas e novas. Cada partida é diferente de outra, e as situações que podem existir são inúmeras. Sendo assim, nada custa perguntar ao colega com quem está jogando sobre determinado assunto. Há diferença entre os Tempos de Reflexão anotados por você e pelo seu adversário? Conversem ! Há dúvidas sobre determinadas regras ? Fale com seu Diretor de Torneio !

Não deixe que uma pulga atrás da orelha estrague uma partida. Nunca se sabe demais, e sempre é de muito bom grado também responder aos colegas quando lhe perguntam algo. E se você também não souber, não há com o que se preocupar. Ambos podem buscar a informação juntos, ou junto ao respectivo DT ou aos mais velhos e mais esclarecidos membros do clube. Com certeza, alguém irá saber lhe informar.

DICA N.º 8 - A ECT É SUA AMIGA

É a mais pura verdade. Quando fazemos nossa parte, a ECT é uma grande parceira. Para quem não sabe, nossos Correios são o 2º maior do mundo (perdemos apenas para o correio japonês, que é uma instituição que engloba várias funções em seu país) e um dos melhores do mundo. São milhares de funcionários que trabalham dia e noite, em vários níveis, para poder entregar sua carta com a maior exatidão e rapidez possível.

Mas há quem pense diferente, claro. Quando se extravaria uma carta, ou o Tempo de Trânsito é alto, muitos já começam a xingar a ECT sem antes saber de todos os fatos. E é aqui que devemos observar nossos próprios hábitos ao escrever uma carta:

Conheça os serviços dos Correios. Saiba o que é uma Carta Comercial, uma Carta Social, uma Carta Registrada e o que é um Aviso de Recebimento. São os serviços que mais se utiliza em uma partida postal;

Saiba com endereçar corretamente uma carta. Pode parecer bobo, mas muitos não sabem como escrever corretamente o destinatário e o remetente.

Confira se os dados estão corretos, CEP, destinatário, etc. Escreva com letra de forma e em bom tamanho;

E por fim, considere que localidades mais distantes de sua casa levam mais tempo para chegar. Isso influencia no TT, e no final do ano, com o aumento do volume de cartas recebida pelos Correios, esse tempo pode aumentar ainda mais.

Se isso for seguido, com certeza sua correspondência será tratada da melhor forma possível pelos Correios, agilizará a entrega e garantirá que o trabalho da ECT seja o melhor possível. É claro que os Correios não são infalíveis, mas devemos cumprir nossa parte, não?

DICA N.º 9 - CONHEÇA SEUS LIMITES

Depois de ler tudo isso até agora, você já tem uma boa noção do que precisará fazer para poder jogar suas partidas tranquilamente. Sendo assim, você já terá noção do seu próprio limite.

Há pessoas que conseguem jogar três torneios e mais de sessenta partidas ao mesmo tempo. Há quem já considere muito algumas poucas. Mas pessoas são diferentes uma das outras, e o importante aqui é se conhecer.

Não entre em mais torneios do que pode efetivamente jogar de forma organizada e consciente. Não entre em mais grupos do que pode realmente participar de forma ativa. Saiba que uma partida pode desenvolver, em média, 3 a 4 lances por mês. Se cada partida sua tiver um lance semanal, você deve considerar quantas cartas pode efetivamente analisar em um dia, ou em uma semana. Se você estiver na fase inicial das partidas, o repertório que foi mencionado acima lhe será muito útil. Mas com o meio-jogo e o final, você irá investir mais tempo. É aqui onde se iniciam os apuros de tempo, que no postal, significam Excessos de Tempo.

Não torne sua paixão um causador de stress. Saiba seu limite, e jogue dentro dele. antes uma boa partida que 10 que você nem sabe ao menos como jogar !

DICA N.º 10 - COMPETIÇÃO SADIA E "FAIR PLAY"

Sabemos todos que o Xadrez é um jogo competitivo. Todos os torneios do CXEB têm seus campeões, todos os jogadores tem seus ratings e scores. Quem joga uma partida querendo perder ? Assim, nada contra uma competição sadia entre dois amigos.

Mas não deixe que a vontade de vencer lhe seja tão forte que o faça ser desleal com seus demais confrades ou mesmo grosseiro e rude com eles. Saiba lidar com as Regras e se organize. Muitos ficam indignados quando perdem uma partida por excesso de tempo ou pelo artigo 15º. Mas as Regras existem para serem cumpridas. Não existe jogador que sempre queira ganhar suas partidas no "tapetão". Se algum adversário ganhar uma partida dessa forma contra você, seja maduro para admitir que quem "pisou na bola" foi você, pois se houve 2 excessos de tempo ou um artigo 15º acionado, é porque você permitiu que isso ocorresse ! Aprenda com isso, e não deixe que futuramente isso volte a ocorrer !

Se você não quer passar por isso, se organize e saiba de todos seus deveres e direitos. Saiba respeitar os direitos de seus adversário como um verdadeiro desportista e cavalheiro, mas também exija que sejam cumpridos seus direitos também. Não há nada de errado em cobrar, em tom cortês, que seus adversários cumpram as Regras.

E com certeza, no final da contas, somos todos brasileiros amantes de uma mesma paixão: o Xadrez. Trate bem todos seus adversários, pois são apaixonados como você. São homens e mulheres que estão também praticando um esporte que gostam, utilizando dos mesmos meios que você. Você pode encontrar amigos para uma vida toda no decorrer de uma partida. É sério !

Para os jogadores novatos, essas dicas são extremamente úteis, e não estão necessariamente expressas em nenhum material previamente publicado. Se você é um jogador de vários anos de experiência, também creio que essas dicas sejam valiosas, e até possam lhe ser úteis. Observe-as com carinho, que eu aposto que você irá se sentir muito mais motivado e seguro em suas partidas, além de melhorar consideravelmente seu desempenho. Eu mesmo utilizo tudo isso que falei em minhas partidas.

No mais, sempre que precisar, recorra ao DT, que não existe somente para ser árbitro, mas também para ser um amigo e um facilitador. Jogue suas partidas de forma prazerosa, e faça com que as mesmas sejam prazerosas para seus adversários. No final, todos são ganhadores !

Sérgio Rodrigo Pegado

RESPOSTAS:

QUAL É O MELHOR LANCE?

(pág. 40)

1.C. DeGuzman (2483)- Pequeno (2284)
22º Western States Open, Reno 2004

A. Deve evitar-se lances que ajudem o oponente. As Brancas não conseguem vantagem depois de 1.Nxb8 Rxb8.

B. Negras estariam bem após 1.Nb4 Rd7

C. Brancas ganham a qualidade e a partida após 1.Ne7!! Se 1...Qxe7 2.Qxd5! explora a cravada na coluna "e".

2.A.Kreiman(2526) - Kujovic (2309)
Reno Open, 2004

A. Brancas vencem após 1.Ng6+! fxe6 2.hxe6 Qg8 3.Bxe6! gxe6 4.Rxe6+ Kg7 5.Rh7+! Qxh7 6.gxh7+ Kxh7 7.Rh1+.

B. Muito lento é 1.a3 Qf5 e as Negras respiraram.

C. Se 1.b3 Ba3.

3.A.GM Bologan - GM Dizdarevic

Sarajevo, 2004

A. A chave para a defesa é manter a oposição com ...Kc8, depois que as Brancas tomarem o Peão em "c6 ". Assim, 1...Kd7 2.Kf6 Kd8 3.Ke6 Kc7 4.Ke7 Kc8 5.Kd6 Kd8 6.Kxc6 Kc8 7.Kd6 Kd8 8.c6 Kc8 9.c7, afoga o Rei.

B. Descuidado é 1...Kd8 2.Kd6 Kc8 3.Kxc6 Kd8 4.Kb7 promovendo uma nova Dama.

C. Depois de 1...Ke8? 2.Ke6, as Negras abandonam por causa de 2...Kd8 3.Kd6 Kc8 4.Kxc6 que conduzem à linha "B ".

4.B. Kreiman (2526) - Vigorito (2372)

Reno Open, 2004

A. Negras ganham Peça, mas perdem a partida após a seguinte continuação 1...Ng7? 2.Rxh7! Kxh7 3.Qh3+ Kg8 4.Qh6 d4 5.Bxd4 f6 6.Bxg6 Rf7 7.Qh7+ Kf8 8.Re1 Be5 9.Bxe5 fxe5 10.Rxe5.

B. A defesa correta permite o ganho: 1...Qe7! 2.Rxh7 Be7! 3.Re1 d6 4.Bxg6 Qf6.

C. Não se aborreça pela segunda vez, porque se 1...gxh5 2.Bxh7+ Kxh7 3.Qxh5+ Kg8 4.Qh8 é mate.

2- Zubarev – Grigoriev, UrSS 1925

(8-4RP2-8-Pr6-8-8-8-3q4)

1...Qe2+ 2.Kd7 Qf3 3.Ke7 Qe4+ 4.Kd7 Qf5+ 5.Ke7 Qe5+ 6.Kd7 Qf6 7.Ke8 Qe6+ 8.Kf8 Kc6 9.a6 [9.Kg7 Qe7 10.Kg8 Qg5+ 11.Kh7 Qf6 12.Kg8 Qg6+ 13.Kf8 Kd7 ⑤ Ke6 -+] 9...Kd7 10.a7 Qd5 11.Kg7 Qg2+ 12.Kf8 Ke6 -+

3- Kling, Horwitz, 1851

(8-8-8-2p5-Dp6-pR4p1-6r1)

1.Qc5+! Kh2 [1...Kh1 2.Qh5+ Kg1 3.Qh3 Kf2 4.Qh4+ Kf3 5.Qe1! Kg4 6.Qf2 +-; 1...Kh2] 2.Qe5+ Kh3 [2...Kg1 3.Qd4+ Kh1 4.Qh4+ ⑤ Qc4 +-] 3.Qe1! Kg4 4.Qf2! c3+ [4...Kh3 5.Ka1] 5.Ka1 Kh3 6.Qe3+ Kh2 [6...Kg4 7.Qd4+ Kh5 8.Qd5+ ⑤ Qg2] 7.Qe5+ Kh1 8.Qh8+ Kg1 9.Qxc3 Kf2 10.Qd2+ Kf3 11.Qe1 Kg4 12.Kb2 Kh3 13.Qf2 Kh2 14.Qh4+ Kg1 15.Qg3 Kf1 16.Qf3+ Kg1 17.Qxb3 +-

4- Henkin, 1981

(8-8-8-8-6pD-4e1t1-8-3R4)

1...Rg1+ 2.Kc2 g3 3.Qh3 [3.Qf6 Re1=] 3...Kf2 4.Kd2 Rf1 5.Kd3 Re1! 6.Kd4 [6.Qf5+ Kg2 7.Kd2 Rf1=] 6...g2 7.Qh4+ Kf1 8.Qf4+ Kg1 9.Kd3 Rf1 10.Qh4 Rf8 11.Qh6 Rf1 12.Ke3 Rf7 13.Qh4 Rf1 14.Ke2 Rf8 15.Qd4+ Kh2 16.Qd6+ Kh3 17.Qh6+ Kg3 =

PROBLEMAS:

(pág. 40 da RBXP nº 132)

1- Cheron, 1945

(8-8-8-8-3r4-7D-2pp4-R7)

1.Qh8+! [1.Qd7+? Ke3! 2.Qe6+ Kf2! 3.Qf5+ Ke1! 4.Qe4 Kd1! 5.Qa4+ Ke1!=; 1.Qh4+? Ke3! 2.Qe7+ Kf2 3.Qc5+ Ke1!=] 1...Kd3 [1...Ke3 2.Qc3+ ⑤ Qc2 +-; 1...Kc4 2.Qc8+ Kb3 (2...Kd3 3.Qf5 +-) 3.Qe6+ Kb4 4.Qe4+ Kb3 5.Qe3+ ⑤ Qd2 +-] 2.Qh7+! [2.Qd8+? Kc2!; 2.Qh3+ Kc2!=] 2...Kc3 3.Qg7+ Kd3 4.Qg6+ Kc3 5.Qf6+ Kd3 [5...Kc4 6.Qc6+ Kd3 7.Qb5+ +-; 5...Kd3] 6.Qf5+! Kc3 7.Qa5+ Kd3 8.Qb5+! Kc3 9.Qb2+ Kd3 10.Qb3 ⑤ Qc2 +-

5- Mann – Utrecht's Dagblad, 1913

(d4B2-8-8-8-4p3-pr6-6D1-4R3)

1.Qg8+ Ka4 [1...Kb2 2.Bg7+; 1...Kc3 2.Bg7+; 1...Kc2 2.Qc4+ Kb2 3.Bg7+] 2.Qc4+ Ka5 3.Bd6! [3.Qc5+ Ka6; 3.Bb4+ Kb6 4.Qc5+ Kb7 5.Qd5+ Ka7 6.Bc5+ Kb8 7.Bd6+ Ka7=] 3...Kb6 4.Bc7+ Kb7 [4...Ka7 5.Qc5+ Kb7 6.Qd5+ +-] 5.Qd5+! Ka7 6.Bb6+ [6.Qb5? Qc8 7.Qc6 a2! 8.Bb6+ Kb8 9.Ba7+ =] 6...Kb8 7.Qd7! Qa6 [7...Qb7 8.Qd6+ +-] 8.Qc6! [⑤ 9.Bc7+ Ka7 10.Bb8+ +-; 8...Qc8 9.Ba7+ +-] 8...Qb7 9.Qd6+ Ka8 10.Qxa3+ Kb8 11.Qd6+ Ka8 12.Qd8+ Qb8 13.Qd5+ Qb7 14.Qa5+ Kb8 15.Qe5+ Ka8 16.Qe8+ Qb8 17.Qxe4+ Qb7 18.Qe8+ Qb8 19.Qa4+! Kb7 20.Qb5! +-

6- Bellon Lopez – Polugaevski
Palma de Mallorca, 1972, 14/4
(1d6-8-5Dpr-7p-6tP-7R-6T1-8)

1...Qa8!! 2.Qf2 [2.Rxg4? Qh1+
3.Kg3 Qg1+ 4.Kf4 Qf2+ -+] 2...Re4!
3.Qc5 [3.Qd2+ Kh7 4.Qd7+ Kh8
5.Rxg6 Re3+ 6.Kh2 Re2+ -+]
3...Qe8 4.Qc1+ Kh7 5.Qc7+ Kg8!
6.Qc1 Qe6+ 7.Kh2 Qe5+! 8.Kh3
Re3+ **0-1**

SOLUCIONISMO

Da revista nº 131 (torneio informal)

N. G. G. van Dijk – Baruska
Bystrica Toruney 1964 – 1º
prêmio:

1.Rg6! (Zugzwang)

Emil Palkoska – Narodni Politika,
1924

1... Rd2! Rg1 2. Dg5 Dxg5 3.Tc1#
1. Rh2 2. Dg5 Dxd2 3. Th6#
1. f6 2. Dd5 Dxd5 3. Tc1#

Da revista nº 132 (torneio informal):
2) I. A. Garaza, 1982

1.Tf4!

3) L. Lyubashevsky,
Shakmaty, URSS

1. ... Df6! Bc8 2. Df5+ exf5 3. Bd5#
1. ... Cf4 2. Dxf4+ exf4 3.Txe6#
1. Cxg3 2. Df3+ gxf3 3.Th4#

Do presente número:

1) L.L. Loshinsky e G.
Baev – Vetserniaia
Moskva, 1933 – 1º
prêmio

1.Txe4!

4) P.S. Valois – Gazete
Czestochowska, 1972 – 2º prêmio

1. ...Tf5 (ameaça 2. hxg8(D)+ Dxg8#)
1. d4 2. Cd5+ Cf6#
1. Tc3(d4) 2. Ce4+ Cf6#
1. Cd4 2. Cxg8+ Cxf5#
1. Bxf6+ 2. Txf6+ Cxf6#

5) V. Chepizhny – Bohemian Century
Tourney, 1962 – 5º prêmio

a) 1. c1(T) Txg5 2. Tc3 Bc2#
b) 1. b5 Bc3+ 2. Rc5 Ba5#
c) 1. b3 Tb4 2. f6 Bf7#
d) 1. g2 Bf4+ 2. Rf2 Bh2#

6) Retire-se o bispo branco, coloque-se
o peão negro em a7 e o rei negro
em f8 (ou deixe-o em h8);
coloque-se um peão branco em
d4. Então:

A UNIÃO FAZ A FORÇA

Temos recebido mensagens de apoio e sugestões para incentivar e promover o xadrez postal, divulgando o CXEB e angariando novos sócios. Muitos querem ajudar um pouco mais e parecem estar aguardando serem chamados!

Pronto! O convite está feito. Para viabilizar estas idéias, precisamos contar com mais voluntários que possam colaborar dedicando ao clube um pouco do seu tempo e talento.

Neste sentido, basta responder a este convite informando a disponibilidade e área de interesse que gostaria de colaborar, como exemplo apoio na direção de torneios, escrevendo artigos para a revista e órgãos de imprensa, divulgando o CXEB em empresas, associações, clubes, escolas, etc.

As adesões devem ser enviadas ao presidente **Dorgival Olavo Guedes Jr** (Rua Júlia Freitas Coutinho, 255 – Belo Horizonte – MG – 30860-120. Email: dorgival@terra.com.br).

Posição em 11/12/2005 com a inclusão dos seguintes torneios: 111 grupos

TORNEIOS CALCULADOS:

a) Campeonato Brasileiro Individual: XVII-CBI-P grupos 10 e 12; **b) Taça Brasil:** XVIII-TB-F: grupo 001; XIX-TB-SF: grupos 1, 2, 3 e 4; XX-TB-P: grupos 1, 2, 3, 4, 5, 6, 7, 8, 9, 10 e 11; XXI-TB-P: grupos 1, 2, 3, 4, 5, 6, 7, 8, 9, 10, 11, 12, 13, 14, 15, 16, 17, 18, 19 e 20; **c) Torneios Especiais:** Campeonato Brasileiro de Veteranos: VII/VIII-CBV-P: grupos 1, 2, 3, 4, 5, 6, 7, 8, 9, 10 e 11; VII-CBV-F; VIII-CBV-F; IV-CBV-F; X/XI-CBV-P: grupos: 1, 2, 3, 4 e 5; Campeonato Brasileiro por Equipes: V-CBE-F: tabuleiros 1, 2, 3 e 4; **d) Torneios de Classificação:** TC-S-0005; TC-S-0006; TC-S-0007; TC-S-0059 (postal); TC-E-0004; TC-E-273 (postal); TC-A: grupos 1, 2, 3, 4, 5, 6, 7, 8, 9, 10 e 12; TC-I-0003; TC-I-0004; TC-I-0633 (postal); TC-A: grupos 1, 2, 3, 4, 5, 6, 7, 8, 9, 10, 11 e 12; TC-I-0003; TC-I-0004; TC-I-0633 (postal); TC-II-0001; TC-III-0001; TC-III-0516 (postal); **e) Torneios Temáticos:** TT/B 02: grupo 03; TT/B 03: grupo 04; TT/B 04: grupos 03 e 04; TT/B 05: grupo 02; TT/C 01: grupos 01 e 02; TT/C 02: grupos 01 e 02; TT/C 03: grupos 01 e 02; TT/C 04: grupos 01 e 02; TT/D 01: grupos 1, 2 e 3; TT/D 02: grupos 1, 2 e 3; TT/D 03: grupos 01 e 02; TT/D 04: grupos 01 e 02; TT/E 01: grupo 01; TT/E 02: grupo 01; TT/E 04: grupo 01; **f) Torneio Dr. Aydano Carneiro VIII.**

AS 100 MAIORES PONTUAÇÕES EM 11/12/2005

CL	RAT	NOME	CL	RAT	NOME	CL	RAT	NOME
1	1447	LUIS ALMIRON	34	1305	EDMIR BARBOSA FERNANDES	67	1254	LUIZ DO PRADO
2	1435	CARLOS EVANIR COSTA	35	1299	ALBERTO PINHEIRO MASCARENHAS	68	1251	MARIO ROGERIO IWAKURA
3	1434	ZELIO BERNARDINO	36	1297	ALTON JOSE DE FARIA	69	1251	DORIVAL OLAVO GUEDES JUNIOR
4	1416	JOAO CARLOS DE OLIVEIRA 12/52	37	1297	AIRTON FERREIRA DE SOUZA 04/39	70	1249	ALTAIR ANTONIO DE SOUZA
5	1409	PAULO EDISON TERRES CHACON	38	1295	BERTO JOSE COSTA	71	1247	SALVADOR HOMCE DE CRESCE
6	1408	PAULO CEZAR O. TORTORA	39	1290	ERMANO SOARES DE SA	72	1242	ALCINDO LUZ BASTOS SILVA FILHO
7	1377	MARCIO BARBOSA DE OLIVEIRA	40	1290	ADOLPHO QUIXADA NETO	73	1242	JOSE CARLOS MESQUITA FARIAS
8	1370	ORNELIO DE SOUZA	41	1288	CLAUDIO ANTONIO E.VASSALO	74	1241	EDUARDO LAVIERI MARTINS
9	1364	JOSE GETULIO MARTINS SEGALLA	42	1288	ALEJANDRO HUBE	75	1239	RODRIGO VELOSO FARGNOLI
10	1364	ALBERTO MOURAO BASTOS	43	1288	LUIZ ANGELO MARQUES NORONHA	76	1236	ELCIO CONTE LOFREDO MOURAO
11	1358	REYNALDO AUGUSTO F. ALVARENGA	44	1287	MARCO POLO RIOS SIMOES	77	1235	ELIO BERDAKY
12	1356	JOAO ALBERTO CORREIA DA SILVA	45	1287	ROLF DIETER BUCKMANN	78	1235	RICHARD MITSUO FUZISHAWA
13	1354	TELMO SEBASTIAO BUENO	46	1285	ROBERTO SILVA LIMA	79	1234	AROLD TEIXEIRA DE ALMEIDA
14	1353	ABDIAS NEVES DE MELO FILHO	47	1285	RICARDO ERNESTO RAIN	80	1234	JUAREZ LEAL DE SOUZA
15	1353	NEVIO JOAO	48	1282	RONALDO TEIXEIRA CARDOSO	81	1233	ODILO BLANCO LIZARZABURU
16	1352	CESAR ROBERTO DA SILVA REIS	49	1280	MARCOS ANTONIO DOS SANTOS	82	1233	JORGE MIRAGLIA
17	1351	EDUARDO ALMEIDA DINIZ	50	1278	LUIZ FERNANDO CIRELLO	83	1231	UILDE ENICO MONTEIRO
18	1350	JOSE JOAQUIM DE AMORIM NETO	51	1278	JOSE ANTONIO S GONCALVES	84	1230	SERGIO VLADIMIRO GUIMARAES
19	1346	LUIZ CLAUDIO GUIMARAES	52	1277	BOLIVAR RIBEIRO GONZALEZ	85	1229	LUIZ DE MAGALHAES CARVALHO
20	1339	FABIO BIDART PICCOLI	53	1276	FAUSTO MONTEIRO MESQUITA JR	86	1225	PAULO AFONSO BORBA ROLIM
21	1338	ANTONIO CARLOS R. CIPOLLI	54	1276	PAULO FALCONI	87	1224	MARCUS ANTONIO ROLIM SILVA
22	1337	PAULO SERGIO PENNA	55	1274	RAMIRO DA COSTA ALMEIDA	88	1219	LUIZ FRANCISCO SILVA BARBOSA
23	1335	GILSON LUIS CHRESTANI	56	1273	JOSE REITOR RIZZARDI	89	1219	CELSO LUIZ DA SILVA
24	1334	RUY CASTRO MONTEIRO DA SILVA	57	1273	MILTON WEYRICH	90	1219	WALTER LUIZ BACCARINI
25	1334	SERGIO ROBERTO ALVES FARIAS	58	1270	UBIRAJARA MARTINS MESQUITA	91	1218	PAULO ROBERTO T. MARCZYKOSKI
26	1324	WARNER BRUCE KOVER	59	1268	FRANCISCO JOSE BAENA DE MORAES	92	1218	PAULO ALBERTO BUCHELE LINO
27	1321	JORGE DE SA CAVALCANTI	60	1268	MARCO AURELIO FERREIRA MAIA	93	1217	ALVARO DE FARIA MACHADO FILHO
28	1319	ALFREDO DUTRA	61	1265	ITALO GERMANO BRASIL TRAVI	94	1216	ESTEVAO TAVARES NETO
29	1317	CLORIVALDO FERNANDES DE ABREU	62	1265	ZENO ANTONIO BECKER FILHO	95	1216	MILTON GONCALVES SANCHEZ
30	1315	NATALINO CONSTANCIO FERREIRA	63	1262	ALBERTO FRANCISCO DILLENBURG	96	1215	JALDEMAR RODRIGUES DE SOUZA
31	1308	ROMEU E. MUNDSTOCK FERREIRA	64	1258	REGINALDO C. CERQUEIRA FILHO	97	1207	ERCIO PEROCCHI JUNIOR
32	1307	JAMES JENSEN	65	1255	JOAO EDUARDO P. ABRAIMIDES	98	1206	NICOLAU MORIHAMA
33	1305	ENIO GIANNINI	66	1254	LAIR VALIO ALVES	99	1201	RAIMUNDO ROOSEVELT R. COELHO
						100	1200	ROBERTO BENTES MONTEIRO

Associados ativos em ordem alfabética

CL	RAT	NOME	CL	RAT	NOME	CL	RAT	NOME
17	1350	ABDIAS NEVES DE MELO FILHO	184	1101	CARLOS LINS ROSAS	225	1057	GUSTAVO SARTORI POTTKE
174	1112	ACARY BARBOSA	375	848	CARLOS RAMOS VILLARES	182	1103	HEDERY VIDIGAL
333	969	ADALBERTO JOAO F DE OLIVEIRA	161	1124	CELIO FERRAZ RIBEIRO	328	975	HELICIO EZEQUIEL L RIGOLOM
312	994	ADELMO HENRIQUE TAVARES	109	1193	CELSO DE RUI BEISIEGEL	223	1058	HELICIO TADEU NERY DE CASTRO
203	1072	ADILSON MARTINS COELHO	127	1163	CELSO JOAO DIAS DA SILVA	347	940	HELIO DA SILVA ARAUJO
41	1288	ADOLPHO QUIXADA NETO	93	1216	CELSO LUIZ DA SILVA	128	1157	HELOISA STANGE AMORIM
222	1058	AGENOR TEIXEIRA LEITE ANDRADE	15	1352	CESAR ROBERTO DA SILVA REIS	313	993	HERACLIDES ABREU LOPES
37	1294	AILTON JOSE DE FARIA	300	1000	CHARLES MANN DE TOLEDO	318	983	HERMAN CLAUDIUS V. RIEMSDIJK
35	1297	AIRTON FERREIRA DE SOUZA 04/39	159	1125	CHRISTIAN ALFRED CARLSEN	252	1027	HILTON MOREIRA NUNES FILHO
248	1030	ALAOR FRANCO MARTINS	45	1285	CLAUDIO ANTONIO E.VASSALO	205	1072	IRAJA LEONARDO DA FONSECA
63	1259	ALBERTO FRANCISCO DILLENBURG	280	1001	CLAUDINEI CESAR BOMSENIOR	232	1047	IRINEU VIEIRA DA PAIXAO
9	1364	ALBERTO MOURAO BASTOS	335	965	CLAUDIO CORREA DE ALMEIDA	61	1265	ITALO GERMANO BRASIL TRAVI
34	1299	ALBERTO PINHEIRO MASCARENHAS	243	1036	CLAUDIO ROBERTO VIGNA	194	1090	IVAN MARQUES DA SILVA
75	1236	ALCINDO LUZ BASTOS SILVA FILHO	28	1317	CLORIVALDO FERNANDES DE ABREU	114	1185	IVO IAHN
227	1054	ALDERSON ADAES MOTA RIBEIRO	381	716	CRISTIANE RAMOS DA CRUZ	165	1122	JAIDER FRANCISCO ALBERGARIA
40	1288	ALEJANDRO HUBE	332	971	DANIEL SANCHEZ DA CUNHA	307	998	JAIME CERQUEIRA DE OLIVEIRA
359	911	ALESSANDRO DONIZETTI RODRIGUES	193	1091	DAYAN KUHN DESTE	204	1072	JAIME LUIS HENKES
287	1000	ALEX RAMON V. DOS SANTOS	142	1146	DELMO CASSIO LODI	162	1124	JAIRAO PAES DE LIRA
290	1000	ALEXANDRE ADAM	122	1176	DENIS MOREIRA LEITE	94	1215	JALDEMAR RODRIGUES DE SOUZA
173	1114	ALEXANDRE C.COSTA CALDEIRA	331	971	DIETER HANS BRUNO KOHL	31	1307	JAMES JENSEN
322	982	ALEXANDRE COSTA DE ALMEIDA	160	1125	DIONISIO KISS	378	818	JANDIR GOYHENEIX MADUREIRA
246	1034	ALEXANDRE DOS R G PASSAES	342	952	DUALMA DOS REIS	314	993	JESSICA MARIA FERNANDES
273	1006	ALEXANDRE GONCALVES DA ROCHA	373	855	DOMINGOS CESARIO M.FERNANDES	12	1356	JOAO ALBERTO CORREIA DA SILVA
27	1319	ALFREDO DUTRA	110	1191	DONIZETE ADILSON GOYANO	279	1001	JOAO APARECIDO DE CAMARGO
286	1000	ALMIR SILVA RIBEIRO JUNIOR	70	1248	DORGIVAL OLAVO GUEDES JUNIOR	320	982	JOAO BAPTISTA DE CARVALHO
69	1249	ALTAIR ANTONIO DE SOUZA	289	1000	DUILIO DE SOUZA	185	1100	JOAO CARLOS ABREU SANTOS
310	994	ALTAIR CARLOS FARIA MOREIRA	316	989	EDILTON FERREIRA DIAS ARAUJO	4	1416	JOAO CARLOS DE OLIVEIRA 12/52
111	1189	ALTAMIR PENHA MORATO	42	1288	EDMIR BARBOSA FERNANDES	141	1147	JOAO CIRO MOREIRA MUSSI
323	978	ALUISIO JOSE LOBO MAIA	101	1197	EDMUNDO DE LACERDA FILHO	120	1177	JOAO DE DEUS CARVALHO
102	1197	ALVARO DE FARIA MACHADO FILHO	267	1010	EDSON SYLVIO GUIMARAES	67	1254	JOAO EDUARDO P ABRAMIDES
282	1000	ANA VITORIA P. ROTHEBARTH	16	1351	EDUARDO ALMEIDA DINIZ	171	1119	JOAO JOSE ARAUJO MOURA FILHO
183	1102	ANDRE LOPES NETTO	72	1241	EDUARDO LAVIERI MARTINS	158	1125	JOAO LOPES COELHO
139	1148	ANDRE LUIS DECHEN	187	1098	EDUARDO ZOLENZDEVSKI JAKSTYS	213	1067	JOAO VICTOR DA SILVA
255	1023	ANGEL PORTAL	76	1236	ELCIO CONTE LOFREDO MOURAO	251	1029	JOAQUIM VIRGOLINO SILVA FILHO
233	1046	ANTOINE RENE S.ROWIES	80	1232	ELIO BERDAKY	339	957	JORGE A MONTEIRO DA SILVA
116	1184	ANTONIO CARLOS DE S BASILE	211	1070	EMERSON MICHELIN	380	727	JORGE ALBERTO DACAL MENDES
180	1105	ANTONIO CARLOS M GIUDICELLI	189	1094	EMILIANO CARLOS B.CASTOR	292	1000	JORGE ALBERTO G. CARVALHO
21	1338	ANTONIO CARLOS R CIPOLLI	32	1305	ENIO GIANNINI	270	1009	JORGE ANDRE PREGUN
164	1122	ANTONIO CARLOS RAPOSO	97	1207	ERCIO PEROCCHI JUNIOR	26	1321	JORGE DE SA CAVALCANTI
191	1092	ANTONIO CARVALHO NUNES JR	163	1123	ERIC KRIEGER VON BOROWSKI	210	1070	JORGE JERONIMO F.DOS SANTOS
372	868	ANTONIO EDUARDO N MENEGUZZI	38	1290	ERMANO SOARES DE SA	258	1020	JORGE LUIZ DE MORAES TOURINHO
176	1110	ANTONIO FELIX DE SANTANA JR	358	914	ESTEVAO ALISSON DE A BRANDAO	79	1233	JORGE MIRAGLIA
197	1087	ANTONIO FERNANDO M B RUPOLO	90	1216	ESTEVAO TAVARES NETO	107	1194	JORGE PEREIRA GONCALVES FILHO
247	1031	ANTONIO MARIO BATISTA LIMA	250	1030	EVERALDO DE ASSIS BORGES	50	1278	JOSE ANTONIO S GONCALVES
296	1000	ANTONIO MENDONÇA SILVEIRA	20	1339	FABIO BIDART PICCOLI	355	928	JOSE ANTONIO SANCHEZ
356	926	ANTONIO PADUA PINTO NETO	276	1005	FABRICIO DE OLIVEIRA COSTA	169	1120	JOSE ARNALDO DE BELLO VIEIRA
113	1186	ANTONIO VILLAR MARQUES DE SA	53	1275	FAUSTO MONTEIRO MESQUITA JR	146	1137	JOSE AUGUSTO DE SOUZA FILHO
83	1229	AROLD TEIXEIRA DE ALMEIDA	365	893	FELIPE DE OLIVEIRA	143	1140	JOSE AUGUSTO ESTEVES AMARAL
259	1019	AURELIO HAUSEN MELO	363	901	FERNANDO A MEDEIROS DO O	129	1156	JOSE CARLOS GONCALVES PEREIRA
268	1010	BENEDITO DE PAULA	208	1071	FERNANDO CEZAR POZZA	74	1239	JOSE CARLOS MESQUITA FARIAS
36	1295	BERTO JOSE COSTA	172	1116	FERNANDO MARTINHO	144	1139	JOSE CELIO COLTRO
150	1132	BIANOR DE OLIVEIRA NEVES	209	1071	FLAVIO ANDRADE SANTIAGO SILVA	254	1026	JOSE DOS SANTOS BRASIL LEITE
56	1272	BOLIVAR RIBEIRO GONZALEZ	149	1133	FLAVIO JUAREZ FEIJO	348	937	JOSE FACANHA MAMEDE
338	958	CARL MACLIN DA CUNHA	345	946	FRANCISCO ARIVANO DE MELO	207	1071	JOSE GERALDO MARTINS FERREIRA
269	1010	CARLOS ALBERTO CABRINI	234	1044	FRANCISCO DE CASTRO SILVA	10	1359	JOSE GETULIO MARTINS SEGALLA
238	1043	CARLOS ALBERTO DE OLIVEIRA	59	1268	FRANCISCO JOSE BAENA DE MORAES	117	1183	JOSE GILBERTO MEIRELES
131	1153	CARLOS ALBERTO JORIO EBOLI	133	1153	FRANCISCO JOSE VAZ PORTO	18	1350	JOSE JOAQUIM DE AMORIM NETO
349	936	CARLOS ALBERTO ZEITUNI	329	975	FREDERICO LUIZ FUNARI	155	1127	JOSE KENJI NISHIYAMA
119	1178	CARLOS AUGUSTO P TERRA	108	1193	GABRIEL PEREIRA DA CUNHA	306	1000	JOSE MARINHO ALVES FILHO
190	1093	CARLOS CARAVER	344	946	GERARD ALEXANDER WALSARIE	236	1044	JOSE RAIMUNDO PEREIRA GOMES
2	1435	CARLOS EVANIR COSTA	321	982	GERSON DE SOUZA BAPTISTA	55	1273	JOSE REITOR RIZZARDI
297	1000	CARLOS FELIPE R. LAGUNILHA	217	1062	GILBERTO GOMES STABILI	181	1105	JOSE RIBAMAR DA COSTA ASSUNCAO
327	975	CARLOS IGUTI	23	1335	GILSON LUIS CHRESTANI	115	1185	JOSE RIBAMAR DE SOUZA NEVES
			198	1085	GREGORIO BACIC	132	1153	JOSE ROBERTO MORAU

CL	RAT	NOME	CL	RAT	NOME	CL	RAT	NOME
362	905	JOSE ROBERTO TONETTI	324	977	NELSON LOPES	341	956	RODNEY RICARDO JOAQUIM
288	1000	JOSE ROMAIN T. COSTA SILVA	315	992	NELSON RUMAYOR NUNES	284	1000	RODRIGO SOARES RODRIGUES
308	998	JOSE SZWEC	14	1353	NEVIO JOAO	73	1239	RODRIGO VELOSO FARGNOLI
343	950	JUAREZ FERNANDES MAGALHAES	294	1000	NICOLAS KIITIRO HATORI	152	1131	ROGERIO EINLOFT DO AMARAL
326	976	JUAREZ IORIO CASTELLAR	98	1205	NICOLAU MORIHAMA	44	1287	ROLF DIETER BUCKMANN
89	1217	JUAREZ LEAL DE SOUZA	78	1233	ODILO BLANCO LIZARZABURU	33	1304	ROMEU EDGAR MUNDSTOCK
374	854	JUAREZ RODRIGUES BELEM JR	8	1370	ORNELIO DE SOUZA	51	1278	RONALDO TEIXEIRA CARDOSO
265	1013	JULIO CESAR ALBERTO MOORE	371	870	OSCAR BARRETO FRANCISCO	253	1027	ROSICLER SIMOES
260	1018	KURT HEGER	244	1035	OSIAS BARROS DA SILVA	24	1334	RUY CASTRO MONTEIRO DA SILVA
65	1254	LAIR VALIO ALVES	206	1071	OSVALDO MAKOTO YASUDA	71	1247	SALVADOR HOMCE DE CRESCE
340	956	LETEBALDO PIMENTEL DA SILVA	257	1021	OSWALDO DE LIMA	167	1121	SALVADOR MANGINI FILHO
240	1039	LISBETH K CORDANI	219	1060	OTAVIO ANTONIO DE ARAUJO	370	876	SEBASTIAO BATISTA DA COSTA
367	887	LOURINALDO ESTEVAM DOS SANTOS	317	988	PAUL ANDERSON TONON	325	976	SERGIO BOFFA
196	1088	LUIGI ARMANDO PAOLO VERCESI	369	884	PAULO ADRIANO MATOZO	351	934	SERGIO CAVALCANTE RODRIGUES
1	1447	LUIS ALMIRON	95	1215	PAULO AFONSO BORBA ROLIM	241	1038	SERGIO GONCALVES BARBOSA
256	1021	LUIS ANTONIO PEREIRA	88	1218	PAULO ALBERTO BUCHELE LINO	336	964	SERGIO LUIS BADOLATI RODRIGUES
151	1132	LUIS MOLIST VILANOVA	330	973	PAULO ALEXANDRE SANTIAGO	104	1196	SERGIO LUIZ DE SOUZA
39	1289	LUIZ ANGELO MARQUES NORONHA	124	1173	PAULO AMILCAR GOENEZ BRIAO	105	1196	SERGIO MURILO DE A PEREIRA
229	1051	LUIZ BARBOSA SINEIRO	166	1122	PAULO BECHARA DUTRA	291	1000	SERGIO RICARDO ALVES
19	1346	LUIZ CLAUDIO GUIMARAES	179	1106	PAULO CAETANO BRACCO	377	821	SERGIO RICARDO DA SILVA COELHO
84	1229	LUIZ DE MAGALHAES CARVALHO	353	929	PAULO CESAR SILVEIRA FERREIRA	25	1334	SERGIO ROBERTO ALVES FARIAS
66	1254	LUIZ DO PRADO	6	1405	PAULO CEZAR OLIVEIRA TORTORA	199	1085	SERGIO RODRIGO PEGADO
49	1278	LUIZ FERNANDO CIRELLO	5	1409	PAULO EDISON TERRES CHACON	245	1034	SERGIO VIEIRA MILWARD AZEVEDO
92	1216	LUIZ FRANCISCO SILVA BARBOSA	52	1276	PAULO FALCONI	82	1230	SERGIO VLADIMIRO GUIMARAES
168	1120	LUIZ GERALDO B MIRANDA LEAO	230	1049	PAULO FERRAZ AYROSA	295	1000	SONIA MARIA O. ARAUJO
319	982	LUIZ GONZAGA RAMALHO	136	1150	PAULO FRANCISCO NUNES	13	1353	TELMO SEBASTIAO BUENO
242	1038	LUIZ MAZZAROLO NETO	361	909	PAULO GONCALVES GUIMARAES	309	996	TIBOR RABOCZKAY
126	1171	LUIZ ROBERTO G COSTA JUNIOR	285	1000	PAULO J.MACHADO FONSECA	103	1196	TOMAZ DE AQUINO PETRAGLIA
192	1092	MARCELO BRUNO RODRIGUES	200	1076	PAULO KLINGER MONTEIRO	96	1212	TORBEN ERIK CARLSEN
311	994	MARCELO CLAUDIO FAUSTO MAIA	153	1127	PAULO MAYNARD RANGEL	352	930	TORQUATO DE GODOY
239	1041	MARCELO GARCIA DE CARVALHO	215	1067	PAULO RIBEIRO RAMOS	366	891	UBIRAJARA DE OLIVEIRA BARROSO
266	1011	MARCELO GUSMAO ARNOSTI	175	1111	PAULO ROBERTO BRAGAGNOLLO	57	1270	UBIRAJARA MARTINS MESQUITA
298	1000	MARCIAL SCHMIDT	202	1075	PAULO ROBERTO FERREIRA BRITO	81	1230	UILDE ENICO MONTEIRO
140	1148	MARCIO ANTONIO ALMEIDA	261	1017	PAULO ROBERTO MENDONCA	112	1187	UMBERTO GIUSEPPE CORDANI
7	1377	MARCIO BARBOSA DE OLIVEIRA	137	1149	PAULO ROBERTO P.FONSECA	195	1090	VALDIR TAVARES DOURADO
154	1127	MARCIO DANIEL DE B. ACCIOLY	86	1219	PAULO ROBERTO T MARCZYKOSKI	350	934	VALMARI MATOS
135	1151	MARCIO TOSTA GONCALVES	226	1056	PAULO SERGIO E SILVA	263	1014	VALTER TAKUO YOSHIDA
134	1153	MARCO ANTONIO SALLES DE BARROS	22	1336	PAULO SERGIO PENNA	118	1180	VANILDO JOAO KAUPERT
60	1268	MARCO AURELIO FERREIRA MAIA	303	1000	PAULO THIAGO W. SANTA	214	1067	VERANO ARAUJO DA CUNHA
220	1059	MARCO AURELIO OLIVEIRA GALVAO	228	1053	PEDRO ANTONIO CARLINI P SOUZA	138	1148	VICENTE DE PAULA A DE BRITO
43	1287	MARCO POLO RIOS SIMOES	145	1137	PEDRO LUIZ DE O COSTA NETO	125	1172	VICENTE MAJO DA MAIA
278	1003	MARCO TULIO DE CASTRO	178	1108	PEDRO RIBEIRO DO NASCIMENTO	201	1076	VICENTE MAJO DA MAIA JUNIOR
48	1280	MARCOS ANTONIO DOS SANTOS	302	1000	PEDRO SOARES DA SILVA	334	969	VICTOR LORETO
364	898	MARCOS ANTONIO FERREIRA BUENO	277	1004	PORTINARI GABRIEL SANTOS	123	1176	VIDAL SILVA JUNIOR
346	944	MARCOS NOGUEIRA DA GAMA	235	1044	RAFAEL ANTONIO CHEDID	337	959	VINICIUS JOAO GOMES PINTO
156	1127	MARCOS SALLES NAVARRO	304	1000	RAFAEL DUALIBE LEITAO	231	1049	WAGNER BOTINHA L. VASCONCELOS
85	1224	MARCUS ANTONIO ROLIM SILVA	100	1198	RAIMUNDO ROOSEVELT R COELHO	147	1136	WAGNER DE MELO FRANCO SILVA
264	1014	MARIO ALEXANDRE C.NORMANDO	54	1273	RAMIRO DA COSTA ALMEIDA	186	1099	WAGNER DE PAULA CARVALHO
106	1196	MARIO FAINI	64	1258	REGINALDO C.CERQUEIRA FILHO	216	1063	WAGNER FERRARO DA COSTA
68	1251	MARIO ROGERIO IWAKURA	177	1108	REGINALDO DE CASTRO CERQUEIRA	221	1059	WAGNER KERN VELASQUES
121	1176	MARIO SERGIO SOUZA GUIMARAES	305	1000	RENATO FERREIRA LEITAO AZEVEDO	188	1096	WALFRIDO MOREIRA CARVALHO JR
368	885	MARIO SOARES	11	1358	REYNALDO AUGUSTO F ALVARENGA	293	1000	WALTER CAMPOS CRUZ
271	1009	MARIO VALENTIM DOS SANTOS JR	379	786	RICARDO DE BIASI RIBEIRO	87	1219	WALTER LUIZ BACCARINI
357	921	MARIUS ROMBOUT F VAN RIEMSDIJK	46	1285	RICARDO ERNESTO RAIN	360	910	WARLEY PEREIRA DE OLIVEIRA
281	1000	MARLLON MARQUES COTRIM	272	1007	RICARDO RIZZO CORREA GALVAO	30	1313	WARNER BRUCE KOVER
218	1062	MATHEUS BACILA DE MESQUITA	77	1235	RICHARD MITSUO FUZISHAWA	354	929	WELTON LUIZ ALVES
130	1156	MAURO SANTIAGO DE ABREU	212	1069	RIVAIR GONCALVES MIRANDA	301	1000	YOKO ONISHI
249	1030	METRY BACILA	99	1200	ROBERTO BENTES MONTEIRO	3	1434	ZELIO BERNARDINO
91	1216	MILTON GONCALVES SANCHEZ	283	1000	ROBERTO DANTAS	62	1265	ZENO ANTONIO BECKER FILHO
58	1269	MILTON WEYRICH	237	1044	ROBERTO GONCALO DA SILVA	170	1120	ZEOMAX BEZERRA
148	1133	MURILO MARTHA AIELLO	157	1126	ROBERTO JOAO EISSLER			
224	1057	NAJILA MEDEIROS BEZERRA	376	828	ROBERTO PONTES DO O			
274	1005	NARDO ASSUNCAO DA CUNHA	47	1283	ROBERTO SILVA LIMA			
29	1315	NATALINO CONSTANCIO FERREIRA	262	1016	ROBERVAN FABRICIO L DA SILVA			
275	1005	NELSON BERTOLUCCI	299	1000	ROBSON BORGES BARBOSA			

Qxa3 26.Qb6 Qa2+ 27.Kc1 Kf8 28.f6 1-0

Kramnik,V (2744) - Svidler,P (2738) [B44]

It Dortmund GER (1), 08.07.2005

1.e4 c5 2.Nf3 e6 3.d4 cxd4 4.Nxd4 Nc6 5.Nb5 d6 6.c4 Nf6 7.N1c3 a6 8.Na3 Be7 9.Be2 0-0 10.0-0 b6 11.Be3 Ne5 12.f3 Bb7 13.Qd4 Ned7 14.Rfd1 Re8 15.Qd2 Rc8 16.Rac1 Qc7 17.Kh1 Qb8 18.Nc2N [18.Bf1 h6 19.Nc2 Ne5 20.b3 Ned7 21.Nd4 Qa8 22.Bg1 Bf8 23.Nc2 Qb8 24.b4 Qc7 25.a3 Qb8 26.Nd4 Ba8 27.Nb3 Ne5 28.Qd4 Ned7 29.Na4 Rc6 30.Rb1 d5 31.exd5 exd5 32.c5 bxc5 33.bxc5 Qd8 34.Qc3 Nb8 35.Na5 Rce6 36.Nb6 Bc6 37.Bc4 Re5 38.Nxc6 Nxc6 39.Bxa6 d4 40.Qd3 Rxc5 41.Na4 Ra5 42.Bb5 Re6 43.Qc4 Qa8 44.Bxd4 Nxd4 45.Rxd4 Bxa3 46.Rbd1 1/2-1/2 Naiditsch , A-Skripchenko,A / Dortmund GER 2001/The Week in Chess 350; 18.Bg1 h6 19.Nc2 Ne5 20.b3 Ned7 21.Bf1 Ba8 22.a3 Nc5 23.Na1 Ncd7 24.b4 Ne5 25.Qd4 Nfd7 26.f4 Ng6 27.Qd2 Nf6 28.Bd3 e5 29.f5 Nf4 30.Nd5 b5 31.Bb1 bxc4 32.Nxf6+ Bxf6 33.Qxd6 Nd3 34.Qxb8 Rxb8 35.Bxd3 cxd3 36.Rc4 Rbc8 37.Bc5 Bc6 38.Nb3 Bb5 39.Rc3 Bg5 40.a4 Bc6 41.h4 Bxh4 42.Na5 Bxa4 43.Rdxd3 Be1 44.Ra3 Bc2 45.Rh3 Red8 46.Ra1 Rd1 47.Rxd1 Bxd1 48.Re3 Bh4 49.Nc4 Bf2 50.Rc3 Be1 51.Nd6 Bxc3 52.Nxc8 Bc2 53.Nd6 Bd3 54.g3 Bb2 55.Be3 Ba3 0-1 Naiditsch,A-Lutz,C/Altenkirchen GER 2001/The Week in Chess 370] **18...Bd8 19.Qe1 (diagrama)**



19...d5 [Ruptura clássica nesta posição] 20.cxd5 exd5 21.exd5 b5 22.Qf2 Qd6 23.a3 Nb6 24.Nb4 Nfxd5 25.Ncxd5 [E várias peças serão trocadas] 1/2-1/2

Leko,P (2763) - Van Wely,L (2655) [B31]

It Dortmund GER (1), 08.07.2005

1.e4 c5 2.Nf3 Nc6 3.Bb5 g6 4.Bxc6 dxc6 5.d3 Bg7 6.h3 Nf6 7.Nc3 Nd7 8.Be3 e5 9.Qd2 h6 10.0-0 Qe7 11.Nh2 Nf8 12.f4 exf4 13.Bxf4 [13.Rxf4] 13...Ne6 14.Bg3 [14.Be3 Nd4 15.Nd1 b6 16.Nf2 h5 17.c3 Ne6 18.Nf3 Ba6 19.Rad1 0-0 20.Bh6 f5 21.Bxg7 Qxg7 22.Rfe1 Rae8 23.exf5 Rxf5 24.Re2 Rff8 25.Rde1 Bc8 26.Ng5 Nc7 27.Rxe8 Rxe8 28.Rxe8+ Nxe8 29.Nfe4 Qe5 30.Qf2 Qe7 31.Qf4 Kg7 32.g4 hxg4 33.hxg4 Qc7 34.Qf3 Qe7 35.Qg3 Qc7 36.Qh4 Kg8 37.Nf3 Qf4 38.Qd8 Qxg4+ 39.Kf2 Qe6 40.Nfg5 Qf5+ 41.Ke1 Kf8 42.Nh7+ Kg7 43.Qe7+ Qf7 44.Qe5+ Kg8 45.Neg5 Qd7 46.Qe4 1/2-1/2 Abergel,T-Lazarev,V/Marseille FRA 2003/The Week in Chess 452] **14...Qg5 15.Qe1 Nd4 16.Qf2 0-0 17.Bd6 Bxh3 18.Bf4 Qxg2+ 19.Qxg2 Bxg2 20.Kxg2 Nxc2 21.Rad1 Rad8 22.Rd2N [O primeiro lance novo nesta discussão teórica. Se 22.Ng4 h5 23.Nf2 Rfe8 24.Ne2 Be5 25.Bc1 b6 26.a3 a5 27.a4 Rd7 28.b3 Na1 29.Be3 Nxb3 30.Rb1 c4 31.dxc4 Nd2 32.Rfd1 Red8 33.Rbc1 c5 34.Bf4 f6 35.Bxe5 fxe5 36.Nc3 Rd4 37.Nd5 Rf8 38.Rc2 Nf3 39.Rh1 Ng5 40.Re1 Rf3 41.Rb1 h4 42.Rxb6 Rg3+ 43.Kf1 Nf3 44.Rcb2 Nd2+ 45.Ke2 Nxc4 46.Rb8+ Kg7 47.Rc2 h3 48.Rb1 Nd6 49.Ne3 Nxe4 50.Nfg4 Rb4 51.Rd1 Nd6 52.Rxd6 Rbxg4 53.Nxg4 Rxg4 54.Kf3 Rxa4 55.Rxc5 Rh4 56.Rd1 a4 57.Kg3 Rc4 58.Rxc4 1-0 Shirov,A-Van Wely,L/Monte Carlo MNC 2005/The Week in Chess 542] **22...Nd4 23.e5** (diagrama)**



23...f5?! [Isto não parece ser muito bom aqui. 23...g5 24.Bg3 h5 25.Ne4 h4] 24.exf6 Rxf6 25.Ng4 Re6 26.Bxh6 Bxh6 27.Nxh6+ Kg7 28.Nf7 Rf8 29.Ng5 Re5 30.Nce4 Rff5 31.Nf3 Nxf3 32.Rxf3 Rd5 33.Rdf2 b6 34.Kf1 Rxf3 35.Rxf3 c4 36.dxc4 Rd4 37.Nc3 Rxc4 [Uma imprecisão. As Negras não têm ainda bastante compensação pela Peça, e resta-lhes uma longa estrada à frente para a consecução do empate] 38.Ke2 Rh4 39.Kd3 Rh2 40.Ne2 g5 41.Kd2 Kg6 42.Rd3 Rf2 43.Rd7 Rf7 44.Rxf7 Kxf7 [A posição após as trocas parece não ser boa para as Brancas; entretanto, Leko jogará os lances restantes com muita precisão] 45.Nd4 c5 46.Nb5 a6 47.Nc7 a5 48.a4 Kf6 49.Nd5+ Ke5 50.Nxb6 Kd4 51.b3 g4 52.Nc4 g3 53.Ke2 Kc3 54.Nxa5 Kb4 55.Nc6+ 1-0

Adams,M (2719) - Topalov,V (2788) [C43]

It Dortmund GER (1), 08.07.2005

1.e4 e5 2.Nf3 Nf6 3.d4 Nxe4 4.Bd3 d5 5.Nxe5 Nd7 6.Nxd7 Bxd7 7.0-0 Bd6 8.Nc3 Nxc3 9.bxc3 0-0 10.Qh5 f5 11.Re1 [11.Rb1 b6 12.Re1 c6 13.Bg5 Qc7 14.c4 Be8 15.Qh3 dxc4 16.Bxc4+ Bf7 17.Be6 Bxe6 18.Rxe6 Rae8 19.Qb3 Rxe6 20.Qxe6+ Rf7 21.Qe8+ Rf8 22.Qe6+ Rf7 23.Qe8+ Rf8 1/2-1/2 Shirov,A-Kramnik,V/Cazorla ESP 1998] 11...c6 [11...Qf6 12.Bg5 Qf7 13.Qxf7+ Kxf7 14.c4 dxc4 15.Bxc4+ Kg6 16.Be7 Rfe8 17.Bxd6 cxd6 18.Bd5 Rac8 19.Rxe8 Bxe8 20.Re1 Bf7 21.Bxb7 Rxc2 22.g4 Rxa2 23.Re7 Rd2 24.Bc8 Rd1+ 25.Kg2 Bd5+ 26.f3 fxg4 27.Bxg4 Rxd4 28.Kf2 h5 29.Ke3 Rd1 30.Bc8 Re1+ 0-1 Garcia,G-Krush,I/Montreal CAN 2004/The Week in Chess 509] 12.Bg5 Qc7 13.c4 Be8 14.Qh3 [14.Qh4 dxc4 15.Bxc4+ Bf7 16.Bd3 Bg6 17.Re6 Rae8 18.Rae1 Qa5 19.R1e3 Rxe6 20.Rxe6 Qd5 21.Rxd6 Qxd6 22.Be7 Qc7 23.Bxf8 Kxf8 24.Qg5 Qd6 25.h4 h6 26.Qe3 f4 27.Qh3 Bxd3 28.Qc8+ Ke7 29.Qxb7+ Qd7 30.Qb4+ Qd6 31.Qb7+ 1/2-1/2 Dominguez,L-Gelfand,B/Bermuda BER 2005/The Week in Chess 536] 14...h6 [14...dxc4 15.Bxc4+ Bf7 16.Be6 g6 (16...Bxe6 17.Rxe6 Rae8 18.Rae1 Rxe6 19.Rxe6 Qd7 20.Qb3 Rf7 21.h4 f4 22.h5

23.Bh4 Kf8 24.Qh3 Bc7 25.c3 c5 26.dxc5 Qd1+ 27.Kh2 f3+ 28.g3 Qd2 29.Kg1 Qc1+ 30.Qf1 Qxc3 31.Qb5 Kg8 32.Re8+ Rf8 33.Kh2 Qc2 34.Kh3 Rxe8 35.Qxe8+ Kh7 36.Kg4 Qxf2 37.Qg6+ Kh8 1/2-1/2 Kveinys,A-Rytshagov,M/Riga LAT 2004/The Week in Chess 512' 38.Qe8+ Kh7 39.Qg6+ Kh8 1/2-1/2 Kveinys,A-Rytshagov,M/Riga LAT 2004/The Week in Chess 512) 17.Re2 Rfe8 18.Rae1 Bf8 19.Qb3 Rxe6 20.Rxe6 Bxe6 21.Rxe6 Qf7 22.Bf6 Bh6 23.h4 Rf8 24.Be5 a5 25.a4 Rd8 26.h5 Rd5 27.Rf6 Qe8 28.Qxb7 Rxd4 29.Bxd4 Qe1+ 30.Kh2 Bf4+ 31.g3 Bxg3+ 32.Kg2 Qe4+ 33.f3 Qe2+ 34.Kxg3 1-0 Dominguez,L-Tkachiev,V/Tripoli LBA 2004/The Week in Chess 503] 15.Bd2 Qf7 16.c5 Bc7 17.Rab1 Qd7 18.Qf3 Bg6 19.h4 Qf7 20.Bf4 Ba5 [Negras não querem trocar o seu Bispo bom pelo Bispo fraco do adversário] 21.Rec1 Bh5 22.Qg3 b5 23.cxb6 Bxb6 24.c3 Kh7 25.Be5 Qg6 26.Qf4 Rae8 27.Re1 Kg8 28.f3 (diagrama)



[Brancas fizeram um progresso enorme após os últimos lances. Suas Peças estão bem coordenadas, diferentemente das do adversário] **28...Qf7 29.Bd6 Rxe1+ 30.Rxe1 Re8 31.Rxe8+ Qxe8 32.Be5 Bg6 33.Bxf5 Qf7 34.Bc8 Qxf4 35.Bxf4 [Brancas ganharam um Peão, contudo as Negras guardam esperanças no Final com poucas Peças] 35...Ba5 36.Bb8 a6 37.Bxa6 Bb1 38.a3 Bxc3 39.Ba7 Bc2 40.h5 Kf7 41.Kf2 Bb2 42.Bc5 Bc1 43.Ke1 Bf4 44.Be2 Bb3 45.g4 Ba4 46.Bd1 [Após longa manobra de ambos os bandos, as Negras não poderão parar o**

Peão “a” passado ou impedir a criação de um outro na outra Ala] **46...Bg3+ 47.Ke2 Bb5+ 48.Ke3 Bc7 49.a4 Bc4 50.Bb4 Bh2 51.Kf2 g6 52.hxg6+ Kxg6 53.Be2 Bg1+?** [Possivelmente, seria muito severo chamar este lance de um grave erro, pelo simples fato de surgirem em jogo Bispos de cores opostas, ainda que não impedirão o ganho das Brancas] **54.Kxg1 Bxe2 55.Kf2 1-0**

Sutovsky,E (2674) - Kramnik,V (2744)

It Dortmund GER (2), 09.07.2005 [C66]

1.e4 e5 2.Nf3 Nc6 3.Bb5 Nf6 4.d3 d6 5.0-0 g6 6.d4 Bd7 7.Re1 Bg7 [7...exd4 8.Nxd4 Bg7 9.Nxc6 bxc6 10.e5 é bom para as Brancas] **8.d5** [8.Bxc6; 8.c3; 8.dxe5] **8...Ne7 9.Bxd7+ Nxd7** [9...Qxd7 10.a4 0-0 11.a5 Nh5 12.c4 h6 13.Nc3 a6 14.Ra3 f5 15.exf5 Nxf5 16.Ne4 Nf4 17.h4 Ne7 18.g3 Nh5 19.Nh2 Kh7 20.Qg4 Nf5 21.Qh3 Nf6 22.h5 Qe8 23.hxg6+ Qxg6 24.Ng5+ Kg8 25.Ne6 Rf7 26.Rf3 Nd4 27.Nxd4 exd4 28.Re6 Qb1 29.Qf1 Raf8 30.Re1 Qc2 31.Qd3 Qxd3 32.Rxd3 Nd7 33.f4 Nc5 34.Ra3 c6 35.b4 Nd7 36.Re6 cxd5 37.cxd5 Rc8 38.Bd2 Nf6 39.Nf3 Nxd5 40.Rxd6 Nc3 41.Re6 Nb1 42.Rd3 Nxd2 43.Rxd2 Rc4 44.Rb6 Re7 1/2-1/2 Kulaots,K-Sepp,O/Tallinn EST 2005/The Week in Chess 552] **10.Be3!** [10.a4 0-0 11.a5 a6 12.c4 h6 13.Ra3 f5 14.b4 Nf6 15.Nbd2 Qd7 16.Qc2 g5 17.h3 Rac8 18.exf5 Qxf5 19.Qa2 Kh8 20.Nf1 Rce8 21.Ng3 Qg6 22.Rb3 Nh5 23.Nxh5 Qxh5 24.Qc2 Qf7 25.b5 Nf5 26.Bb2 axb5 27.Rxb5 Ra8 28.Qe4 Nh4 29.Re3 Qf5 30.Qxf5 Nxf5 31.Ra3 Ra7 32.Nd2 Rfa8 33.Rf3 Ne7 34.Rfb3 c6 35.Rxb7 cxd5 36.cxd5 Nxd5 37.Nc4 Bf8 38.g3 Kg8 39.Ba3 Ra6 40.Rd3 Rc8 41.Nxe5 Rxa5 42.Ng4 Bg7 43.Bb2 Rc7 44.Rxc7 Nxc7 45.Bxg7 Kxg7 46.Rxd6 h5 47.Rd7+ Kg6 48.Rxc7 hxg4 49.hxg4 Ra4 50.Rc6+ Kg7 51.f3 Ra3 52.Kf2 Ra2+ 53.Kf1 Ra1+ 54.Ke2 Ra2+ 55.Ke3 Rg2 56.Rc5 Kg6 57.Rc6+ Kg7 58.Ke4 Rxg3 59.Rd6 Rh3 60.Rd3 Kf6 61.Rc3 Rh8 62.Rc6+ Kg7 63.Kf5 Rf8+ 64.Kxg5 Rxf3 65.Rc7+ Kg8 66.Kg6 Rf8 67.g5 Ra8 68.Kh6 Ra6+ 69.g6 Ra8 70.Rg7+ Kh8 71.Rh7+ 1/2-1/2

Morozevich,A-Georgiev,K/Calvia ESP 2004/The Week in Chess 520] **10...f5?!** [Isto já parece muito estranho: 10 ...h6 11.Qd2 (11.c4 f5 12.Nc3) 11...f5 têm que ser melhor investigado] **11.Ng5 Nf8 12.exf5 gxf5 13.f4 Qd7** [13...exf4 14.Bxf4 (14.Bd4) 14...Bxb2 15.Nd2 Bxa1 16.Qxa1] **14.c4 Neg6 15.Nc3 h6 16.Nf3 e4 17.Nd4 h5** [17...c5 18.dxc6 bxc6 19.Qh5 Bxd4 20.Bxd4 Rg8 21.Nxe4] **18.Ncb5!** [As Negras escolheram uma variante bem incomum da Ruy Lopez. Posicionalmente, tudo parece ligeiramente duvidoso, mas se elas puderem reordenar suas Peças, podem até obter alguma vantagem] **18...Kf7!?** (diagrama)



[Momento crucial na posição. O Rei negro somente fica movimentando-se de um lado a outro sem plano, algo talvez que não se deva fazer contra Emil Sutovsky: 18...Ne7; 18...a6 19.Nxf5 axb5 (19...Bxb2) 20.Nxg7+ Qxg7 21.Bd4; 18...Kd8] **19.Ne6! Nxe6 20.dxe6+ Kxe6 21.Qd5+ Ke7 22.c5!** [Brancas realizam um lance corajoso com o objetivo de abrir a posição, até mesmo às custas da perda de uma Peça. As Negras, a sua vez, ressentem-se de melhor coordenação de seu bando] **22...c6** [Se 22...Qxb5 23.cxd6+ captura a Dama] **23.cxd6+ Kf8 24.Qb3 cxb5 25.Rac1 Qf7 26.Qxb5 a6 27.Qb6 Kg8 28.Red1 Kh7?** [A posição das Negras poderia ter sido considerada anteriormente como bem difícil; no entanto, agora, elas já estão definitivamente perdidas: 28...Qe6 29.Qxb7 Rd8] **29.Rc7 Qf8 30.Bd4 Rg8**

31.Qxb7 e3 32.Rf7 Rb8 33.Qd7 Rd8 34.Qxf5 Qxf7 35.Qxf7 [A vitória agora é apenas questão técnica...] **35...Rxd6 36.Kf1 Nxf4 37.Qf5+ Rg6 38.Qxf4 Rf8 39.Qxf8 Bxf8** [Uma interessante série de trocas que assegura a vitória branca] **40.Bxe3 Re6 41.Kf2 Kg6 42.Rd5 Be7 43.Bc5 Bf6 44.b3 Be5 45.g3 h4 46.gxh4 Bxh2 47.h5+ Kh7 48.Kf3 Be5 49.Rd7+ Kh6 50.Kg4 Bg7 51.Rd6 1-0**

Van Wely,L (2655) - Bacrot,E (2729) [E97]

It Dortmund GER (2), 09.07.2005

1.d4 Nf6 2.c4 g6 3.Nc3 Bg7 4.e4 d6 5.Nf3 0-0 6.Be2 e5 7.0-0 Nc6 8.d5 Ne7 9.b4 Nh5 10.Re1 a5 11.bxa5 Rxa5 12.Nd2 Nf4 13.Bf1 Ra8 14.a4 [14.Nb3 f5 15.c5 h6 16.cxd6 cxd6 17.Nd2 Kh8 18.a4 Nh5 19.Ba3 Nf6 20.Nc4 Ra6 21.Nb5 Nxe4 22.f3 Nc5 23.Rc1 e4 24.Nbxd6 b6 25.Nxc8 Nxc8 26.Nxb6 Nd3 27.Bxd3 Qxb6+ 28.Kh1 Ra8 29.Bxf8 1-0 Garcia Palermo,C - Moreno, J/Buenos Aires ARG 1997] **14...f5 15.Ra3** [15.g3 Nh5 16.c5 dxc5 17.Nc4 fxe4 18.d6 cxd6 19.Nxd6 Nc6 20.Qd5+ Kh8 21.Ncxe4 Nf6 22.Nf7+ Rxf7 23.Qxf7 Nxe4 24.Rxe4 Bf5 25.Re1 Nd4 26.Bg2 Rb8 27.Qc4 Nc2 28.Bb2 Nxa1 29.Bxa1 Qd6 30.a5 Bd3 31.Qc3 Ba6 32.Qxe5 Bxe5 33.Bxe5+ 1/2-1/2 Dorfman,J-Bologan,V/Cannes FRA 2005/The Week in Chess 543] **15...fxe4 16.Ndxe4 b6** [16...Nf5 17.Nb5 Nd4 18.Nxd4 exd4 19.Bb2 Bd7 20.a5 c5 21.dxc6 Bxc6 22.Bxd4 Bxd4 23.Qxd4 Rxa5 24.Rae3 Ra2 25.Rf3 Qe7 26.Qe3 Qxe4 27.Qxe4 Bxe4 28.Rxe4 g5 29.h4 h6 30.hxg5 hxg5 31.Rb3 Ng6 32.f3 Rf7 33.Re6 Nf4 34.Rxd6 Re7 35.Rb5 Re1 36.Rxg5+ Kf7 37.Rb6 Ne6 38.Rxb7+ Kf6 39.Rd5 Raa1 40.Rb6 Rxf1+ 41.Kh2 Rfe1 42.f4 1/2-1/2 Shchekachev,A-Loskutov,O/St Petersburg RUS 1999] **17.Nb5 Kh8 18.g3 Nh5 19.a5 bxa5 20.Bd2 Bf5 21.Rxa5 Qd7 22.Qa4 Rxa5 23.Qxa5 Bxe4 24.Rxe4 c6 25.dxc6 Nxc6 26.Qa1 d5 27.cxd5 Qxd5** [Negras simplificaram até uma posição onde toda a ação ficou restrita à Ala do Rei. Se coordenarem suas Peças, particularmente os Cavalos, a partida deverá estar empatada. Não nos esqueçamos, porém, que o adversário têm os dois Bispos e o Rei

mais bem guardado] **28.Qe1 Nf6 29.Ra4 e4 30.Nc3 Qd7 31.Bb5 Qh3 32.Qf1 Qxf1+ 33.Kxf1 Ne5 34.h3 Rb8 35.Be2 Nf3 36.Bf4** [E as Negras perderão um Peão] **36...Rd8 37.Nxe4** (diagrama)

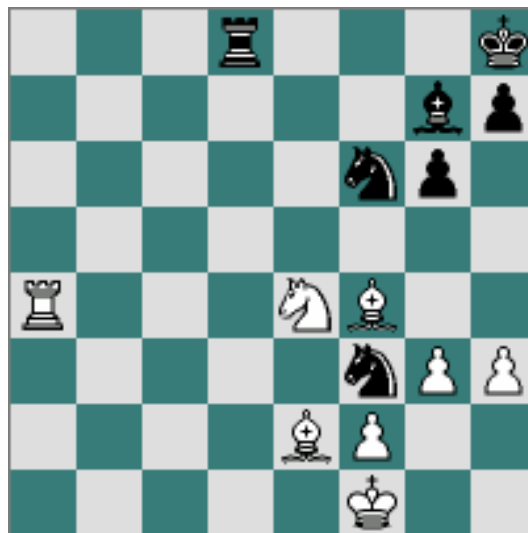

37...Nd4? [37...Nxe4 38.Rxe4 Nd4] **38.Bc7?!** [38.Nd6! Nxe2 39.Nf7+ Kg8 40.Nxd8] **38...Rc8 39.Rxd4 Rxc7 40.Rd8+ Ng8 41.Nd6 Bf6 42.Ra8 Rc1+ 43.Kg2 Be7?** [43...Kg7 seria melhor] **44.Bc4 h5 45.Rxg8+ Kh7 46.Rc8 Bxd6 47.Bg8+ 1-0**

Leko,P (2763) - Adams,M (2719) [C88]

It Dortmund GER (2), 09.07.2005

1.e4 e5 2.Nf3 Nc6 3.Bb5 a6 4.Ba4 Nf6 5.0-0 Be7 6.Re1 b5 7.Bb3 0-0 8.h3 Bb7 9.d3 Re8 10.Nc3 h6 11.a3 Bc5 12.Nd5 Nd4 13.Nxd4 Bxd4 14.c3 Bc5 [14...Ba7 15.Qf3 Nxd5 16.exd5 d6 17.Kh1 Bc8 18.Qg3 Kh7 19.a4 b4 20.cxb4 Bd4 21.Rb1 f5 22.Bd2 f4 23.Qf3 Qh4 24.Kg1 Rf8 25.Bc3 Ba7 26.d4 exd4 27.Bc2+ Bf5 28.Bxf5+ Rxf5 29.Qe4 Qf6 30.Bd2 Kh8 31.Rbc1 f3 32.Rxc7 fxe2 33.Qxg2 d3 34.Bc3 d2 35.Bxf6 dxe1Q+ 36.Kh2 Qxf2 0-1 Aarthie,R-Vijayalakshimi,S/Mumbai IND 2000] **15.Ne3N** [15.Nxf6+ Qxf6 16.Be3 d6 17.Bxc5 dxc5 18.Re3 Re7 19.Qh5 Qg5 20.Qe2 Rd8 21.Rg3 Qf4 22.Rg4 Qf6 23.Qe3 Qd6 24.Rf1 Kh7 25.f4 Qxd3 26.Qxc5 Qd6 27.Qxd6 cxd6 28.fxe5 dxe5 29.Bxf7 g5 30.Rf2 Rd3 31.Kh2 Re3 32.Bb3 Kg7 33.Bc2 Rf7

34.Rd2 Re1 35.Rg3 Bc8 36.Bb3 Rff1
37.Rgd3 h5 38.Rd8 Rh1+ 39.Kg3 h4+
40.Kf3 Rhf1+ 41.Rf2 g4+ 42.hxg4 Bxg4+
43.Kxg4 Rxf2 44.Kxh4 Rxd2 45.Rg8+ Kf6
46.Rxg2 Rxe4+ 47.Kg3 a5 48.Rf2+ Ke7
49.Kf3 Rh4 50.Re2 Kd6 51.Rd2+ Kc6
52.Bd5+ Kb6 53.Re2 b4 54.axb4 axb4
55.Re4 1-0 Alavkin,A-Zamruk,A/Togliatty
RUS 2001/The Week in Chess 354]
15...d5 16.exd5 Nxd5 17.Qf3 Bxe3
18.Bxe3 Qd6 19.Rad1 Rab8 20.d4 e4
21.Qg3 1/2-1/2

Topalov,V (2788) - Naiditsch,A (2612)
It Dortmund GER (2), 09.07.2005 [D39]

1.Nf3 Nf6 2.c4 e6 3.Nc3 d5 4.d4 dxc4
5.e4 Bb4 6.Bg5 c5 7.e5 cxd4 8.Nxd4
Bxc3+ 9.bxc3 Qa5 10.exf6 Qxg5
11.fxg7 Qxg7 12.Qd2 0-0 13.Bxc4 a6
[Uma novidade na posição, mas não de
todo bom: 13...Bd7 14.0-0 Rc8 (14...Nc6
15.f4 (15.Nf3 Rfd8 16.Rad1 Be8 17.Qe3
Ne7 18.Ne5 Ng6 19.f4 Nxe5 20.fxe5 Bc6
21.g3 Rxd1 22.Rxd1 Qg4 23.Rd4 Qf3
24.Qxf3 Bxf3 25.Kf2 Bc6 26.Bd3 h6
27.Ke3 Rc8 28.c4 b6 29.Rg4+ Kf8
30.Rh4 Kg7 31.Rg4+ Kf8 32.Bh7 Be8
33.Rg8+ Ke7 34.Kd4 Rc5 35.Bc2 Rc7
36.Rh8 b5 37.Bd3 Rd7+ 38.Ke3 Rc7
39.Kd4 Rd7+

40.Ke3 Rc7 41.cxb5 Rc5 42.a4 Rxe5+
43.Kd4 Rd5+ 44.Kc3 h5 45.Be4 Rg5
46.Bf3 f6 47.Rh7+ Bf7 48.Bc6 Kf8
49.Rh8+ Bg8 50.Bf3 Re5 51.Kd2 Rf5
52.Be2 Rc5 53.Ke3 Re5+ 54.Kf2 Re4
55.Bd1 Rb4 56.Rxh5 e5 57.Ke1 Rb2
58.Rf5 Ke7 59.Rf2 Rb1 60.Rf3 Be6
61.Rd3 Bg4 62.h3 1/2-1/2 Sakaev,K-
Arkipov,S/Dubai UAE 2000) 15...Nxd4
16.cxd4 Rac8 17.Bb3 Rfd8 18.Rf3 Kh8
19.Rg3 Qf6 20.Re1 Bc6 21.Re5 Rg8
22.Qe3 Rxg3 23.hxg3 Rg8 24.Rh5 Rd8
25.Re5 Rg8 26.Kf2 a6 27.Rh5 1/2-1/2
Tkachiev,V-Tukmakov,V/Solin CRO
1999' 27...Rd8 28.Re5 Rg8 29.Rh5 1/2-
1/2 Tkachiev,V-Tukmakov,V/Solin CRO
1999) 15.Bb3 Rc5 16.f4 Nc6 17.Rad1
Rc8 18.Rf3 Ne7 19.Rg3 Ng6 20.Nf3 Be8
21.Ne5 a5 22.h4 Qh6 23.Qf2 Kf8 24.Rg5
Rxc3 25.Nxg6+ hxg6 26.Rxa5

b5 27.Ra6 Qh5 28.Rad6 Qg4 29.R6d4 R8c7
30.Rd8 Rg3 31.Qd2 Re7 32.Rc1 e5 33.fxe5
Kg7 34.e6 fxe6 35.Rxe8 Rxe8 36.Rc7+ Kf6
37.Qb2+ Kf5 38.Bc2+ 1-0 Dreev,A-
Morozevich,A/Moscow RUS 1996] **14.0-0**
Rd8 15.Qf4 b5 16.Qc7 Qf8 17.Bd3 Rd7
18.Qf4 Bb7 19.Rae1 Qg7 [Com quase
todas as Peças desenvolvidas e uma
fraqueza na Ala do Rei do adversário a ser
atacada, as Brancas já devem estar
ganhadas] **20.Be4 Kh8 21.Re3 Bxe4 22.Qxe4**
Rd5 23.Nxe6! (diagrama)



[Com uma Torre e um Cavalo não
desenvolvidos, as Negras estão em
posição de muito perigo] **23...fxe6**
24.Qxe6 Rd7 25.Rg3 Qf8 26.Re1 Raa7
[Tentando trazer a outra Torre ao jogo]
27.Qf6+ [E o mate na oitava fila não pode
ser evitado] **1-0**

TORNEIOS ELETRÔNICOS

CAMPEONATO BRASILEIRO INDIVIDUAL (E-mail)

X V CBI - FINAL

Início: 27/01/2005 Término: 26/01/2006

*Diretor: Paulo Roberto T. Marczykoski
Rua Dr Nascimento, 261 –Ap. 403
96200-300 - Rio Grande RS
E-mail: py3prt@vetorial.net*

Sem relatório no período.

X V I I CBI - SEMIFINAL

Início: 24/01/2005 Término: 24/01/2006

Os três mais bem classificados de cada grupo estarão automaticamente classificados para a próxima fase

*Diretor: Sérgio Gonçalves Barbosa
Caixa Postal 323
20001-970 Rio de Janeiro RJ
E-mail: ssbarbo@unisys.com.br*

Grupo 1: Guimarães 0,5 Ornélio - Guimarães 1 Fausto - Ornélio 1 Moraes e S.Lage 0 Moraes;

Grupo 2: Guimarães 0,5 Kover - Abramides 0,5 Pozza - Kaupert 1 Almiron - Kover 1 Kaupert - Rolim 0,5 Guimarães - Almiron 1 Noronha - Rolim 0,5 Kover - Abramides 0 Rolim - Almiron 1 Rolim - Abramides 0 Almiron e Almiron 0,5 Guimarães;

Grupo 3: Majó 1 Rivair [art. 15, § 3º] - Celso 0 Piccoli - Rivair 0 Piccoli [art. 15 § 3º] - Piccoli 0,5 Majó - Rivair 0 Alcindo [art. 15 § 3º] - Majó 0,5 Agenor - Agenor 1 Rivair [art.15 § 3º] - S. Pereira 0,5 Agenor - Bechara 0,5 Agenor - Rivair 0 Torben e Celso 0 Alcindo;

Grupo 4: Majó 0 João Alberto - Fagnoli 0 Majó - Majó 1 Ramiro – Bolívar 0 Pereira [art. 15 § 3º] - Majó 0 Bolívar e Edmir 0,5 Abdias;

Grupo 5: M. Sanchez 1 Wagner - Bolívar 0,5 Alcindo - Alcindo 0 Ivan - Abdias 0 Ivan - C. Rosas 0,5 Bolívar - Abdias 1 Edmir - Bolívar 1 Bechara e Alcindo 1 Wagner.

X I X CBI - PRELIMINAR

Os dois mais bem classificados de cada grupo estarão classificados para a próxima fase

Início: 10/4/2005 Término: 9/4/2006

*Diretor: Warner Bruce Kover
Av Alexandre Ferreira,420. Ap. 402
22470-220 Rio de Janeiro RJ
E-mail: kover@uol.com.br*

Grupo 1: Wagner 0,5 Dorgival - Einloft 0,5 Jaldemar - Altamir 0,5 Eboli - Altamir 0 Irajá - Eboli 1 Einloft - Einloft 0,5 Rolim - Irajá 1 Wagner e Altamir 0 Torben;

Grupo 2: Rivair 0 Paulo - Paulo 1 Pozza - Vanildo 1 Ivan - Edmir 1 Pozza - Cláudio 0,5 Edmir - Pozza 1 Lage - Lage 0 Edmir - Lage 0 Ivan - Torben 1 Rivair - Torben 1 Altamir - Torben 1 Lage - Ivan 0 Edmir - Paulo 0,5 Edmir - Pozza 0,5 Ivan e Ivan 0,5 Cláudio;

Grupo 3: Milton 1 Vanildo – Milton 0,5 Jaldemar - Vanildo 1 Alcindo – Prado 0,5 Gonçalo – Vanildo 0,5 Prado – Prado 1 Alcindo – Bentes 0 Alcindo – Jaldemar 0,5 Prado - Jaldemar 0,5 Alcindo – Villares 1 Prado - Milton 0,5 Villares e Milton 1 Jairo;

Grupo 4: Altamir 0 Edmir - Wagner 0,5 Ailton e Ailton 1 Mauro.

*Diretor: Paulo Afonso Borba Rolim
R. Prof. Pedro Viriato Parigot de Souza,
2511/171. A
81200-100 Curitiba PR
E-mail: pabrolim@yahoo.com.br*

Grupo 5: Sérgio Souza 1 Zeomax;

Grupo 6: Sérgio Souza 1 Zeomax – Sérgio Corrêa M. Lage abandona com aviso – Prado 1 Bezerra - Paulo 0,5 Sérgio Souza - Villares 0,5 Sérgio Souza e Villares 1 Prado;

Grupo 7: Ivan 0 Carvalho – Jaldemar 0,5 Ivan – Carvalho 1 Jaldemar – Carvalho 1 Rupolo - Ivan 0,5 Rupolo – Dutra 0 Carvalho e Arnaldo 1 Ivan.

TAÇA BRASIL (E-MAIL)

XVIII TAÇA BRASIL - FINAL

Início: 08/03/2004 Término: 07/09/2005

*Diretor: Paulo Roberto T. Marczykoski
Rua Dr Nascimento, 261 – Ap. 403
96200-300 - Rio Grande RS
E-mail: py3prt@vetorial.net*

Vicente 0,5 Ruy (Adj).

Encerrado: 1º) Alfredo Dutra 10,5; 2º) James Jensen 10,0; 3º) José Joaquim de Amorim Neto 9,5; 4º) João Alberto Correia da Silva 9,0 (SB=49,00); 5º) Ruy Castro Monteiro da Silva 9,0 (SB=46,25); 6º) Vicente Majó da Maia 8,0; 7º) Warner Bruce Kover 7,5; 8º) Sérgio Luiz de Souza 7,5; 9º) Ramiro da Costa Almeida 6,0; 10º) Nicolau Morihama 4,5; 11º) Kelsen Rosas Sodré Azevedo 3,5; 12º) Alcindo Luz Bastos da Silva Filho 3,5; 13º) Paulo Bechara Dutra 2,5; 14º) Marcos Luciano Silva Duarte 0,0 pts. Eliminado: Marcos Luciano Silva Duarte (art.23 e 27).

Campeão: **Alfredo Dutra** (1/2 norma de MBXP); Vice: James Jensen (1/2 norma de MBXP); 3º) José Joaquim de Amorim Neto (1/2 norma de MBXP).

X X TB - SEMIFINAL

Início: 14/3/2005 Término: 13/3/2006

*Diretor: Rogério Einloft do Amaral
Rua Jacinto Gomes, 140. Ap. 1
90040-270 Porto Alegre RS
E-mail: rogchess@r2brasil.com.br*

Grupo 1: Sem relatório no período.

*Diretor: Ivan Marques da Silva
Av. Ana Helena, 243. Convento Velho
11750-000 Peruipe SP
E-mail: ivanmarquesds@uol.com.br*

Grupo 3: Juarez 0,5 Marczykoski - Rogério 0,5 Vicente - Rogério 0,5 Marczykoski - Ramiro 1 Salles - Bolívar 0,5 Rolim - Vicente 1 Juarez; Marczykoski 0,5 Abdias; Bolívar 0,5 Rolim; Fábio 0,5 Ramiro; Rolim 0,5 Abdias; Bolívar 0,5 Vicente e Juarez 0,5 Bolivar;

Grupo 4: Fábio 0,5 Noronha - Marcos 1 Rupolo e Alcindo 1 Marcos

XVIII TAÇA BRASIL FINAL	Cls	1	2	3	4	5	6	7	8	9	10	11	12	13	14	PTS
ALFREDO DUTRA	1		0,5	0,5	0	1	1	0,5	1	1	1	1	1	1	1	10,5
James Jensen	2	0,5		0,5	1	1	1	0	0,5	1	1	0,5	1	1	1	10,0
José Joaquim de Amorim Neto	3	0,5	0,5		0,5	0	1	1	1	0	1	1	1	1	1	9,5
João Alberto Correia da Silva	4	1	0	0,5		0,5	0,5	0,5	0,5	1	0,5	1	1	1	1	9,0
Ruy Castro Monteiro da Silva	5	0	0	1	0,5		0,5	1	0,5	0,5	1	1	1	1	1	9,0
Vicente Majó da Maia	6	0	0	0	0,5	0,5		1	0,5	1	0,5	1	1	1	1	8,0
Warner Bruce Kover	7	0,5	1	0	0,5	0	0		0	1	0,5	1	1	1	1	7,5
Sérgio Luiz de Souza	8	0	0,5	0	0,5	0,5	0,5	1		0	0,5	1	1	1	1	7,5
Ramiro da Costa Almeida	9	0	0	1	0	0,5	0	0	1		1	0	0,5	1	1	6,0
Nicolau Morihama	10	0	0	0	0,5	0	0,5	0,5	0,5	0		0,5	0,5	0,5	1	4,5
Kelsen Rosas Sodré Azevedo	11	0	0,5	0	0	0	0	0	0	1	0,5		0	0,5	1	3,5
Alcindo Luz Bastos Silva Filho	12	0	0	0	0	0	0	0	0	0,5	0,5	1		0,5	1	3,5
Paulo Bechara Dutra	13	0	0	0	0	0	0	0	0	0	0,5	0,5	0,5		1	2,5
Marcos Luciano Silva Duarte	14	0	0	0	0	0	0	0	0	0	0	0	0	0		0,0

ANUNCIE SEU PRODUTO OU SERVIÇO NA RBXP

1 página - R\$ 150,00 1/2 página - R\$ 90,00 1/3 página - R\$ 60,00

Desconto de 10 %, para publicação em 03 edições consecutivas.

Solicite impresso com mais informações ao CXEB - Escritório.

TORNEIOS DE CLASSIFICAÇÃO

CATEGORIA SUPERIOR

Diretor: Luiz Ângelo Marques Noronha
Caixa Postal 1.002 - 62010-970 Sobral - CE
email: noronha@sobral.org

Grupo 9: Término: **7/3/2006**. Machado 0 Almeida.

Grupo 10: Término: **31/10/2006**: Fagnoli ,5 Costa e Carvalho 0 Leite.

CATEGORIA ESPECIAL

Diretor: João Baptista de Carvalho
Rua São Braz, 370 – Ap. 603
20770-150 Rio de Janeiro - RJ
email: carvalho_baptista@ig.com.br

Grupo 5: Término: **12/11/2006**. Inscrições canceladas: Márcio Tosta Gonçalves e Altair Carlos Faria Moreira. Dayan Kuhn Deste abandonou sem aviso.

CATEGORIA ABERTA TC/A

Quem cumprir as exigências do Regulamento de Jogos será promovido à Categoria Especial. Os demais permanecerão na Categoria Aberta.

Diretor: Ailton José de Faria
Rua Belarmino de Mendonça, 50 – Ap. 20
85851-100 Foz do Iguaçu PR
E-mail: faria@foz.net

Grupo 1: Encerrado. Classificados: Mário Valentim dos Santos Jr e Roberto Dantas

TC/A (EM) - Grupo 1	Cl	1	2	3	4	5	6	7	PTS
Mário Valentim Santos Jr	1		1	1	1	1	1	1	6,0
Roberto Dantas	2	0		1	1	1	1	1	5,0
Daniel Sanches da Cunha	3	0	0		1	1	1	1	4,0
Gerson de S Baptista	4	0	0	0		1	1	1	3,0
Paulo Alexandre Santiago	5	0	0	0	0		1	1	2,0
Alexandre Gonçalves Rocha	6	0	0	0	0	0		0	0,0
Rodrigo Silva Nascimento	7	0	0	0	0	0	0		0,0

Grupo 2: Encerrado. Classificados: Cristiane Ramos da Cruz e Mário Valentim dos Santos Jr.

TC/A (EM) - Grupo 2	Cl	1	2	3	4	5	6	7	PTS
Cristiane Ramos da Cruz	1		0,5	1	1	1	1	1	5,5
Mário Valentim Santos Jr	2	0,5		0,5	1	1	1	1	5,0
Mário Alexandre Normando	3	0	0,5		0,5	1	1	1	4,0
Rodney Ricardo Joaquim	4	0	0	0,5		1	1	1	3,5
Sérgio Rodrigo Pegado	5	0	0	0	0		1	1	2,0
José Façanha Mamede	6	0	0	0	0	0		1	1,0
Deyvison John P. Santos	7	0	0	0	0	0	0		0,0

TORNEIOS POSTAIS

CAMPEONATO BRASILEIRO INDIVIDUAL

Campeões Brasileiros Postais

I CBI - Henrique Pereira Maia Vinagre
II CBI - Adaucto Wanderley da Nóbrega
III CBI - Antônio Pacini
IV CBI - Gilberto Fraga Portilho
V CBI - Orlando de Alcântara Soares
VI CBI - Marco Antônio Hazin Asfora
VII CBI - Hemar Antônio Galvão Barata

VIII CBI - Antônio José C. Domingues Tavares
IX CBI - Gilson Luís Chrestani
X CBI - Zélio Bernardino
XI - Carlos Evanir Costa
XII – Zélio Bernardino
XIII – João Carlos de Oliveira

Diretor da Divisão:
Luiz Ângelo Marques Noronha
Caixa Postal 1002 – Sobral – CE - 62010-970
E-mail: noronha@sobral.org

XIV CBI - FINAL**Início: 05/05/2004 Término: 05/11/2005**

Diretor: Jorge André Pregun
Av. Benedito Castilho de Andrade, 1007
Bloco 2 – Ap. 42
13212-070 Jundiaí SP
E-mail: pregun@ig.com.br

Fausto 0,5 Piccoli - Lima 0,5 Dillenburg - Piccoli
 0 Natalino - Moraes 0,5 Fausto - Piccoli 0,5
 Moraes - Rizzardi 1 Lima - Piccoli 0,5 Rizzardi e
 Piccoli 0,5 X 0,0 Marcos (Art. 33§3). Encerrado:
 1º) Airton Ferreira de Souza 8,5 (SB=41,75); 2º)
 Paulo Edison Terres Chacon 8,5 (SB=39,75);

3º) Natalino Constâncio Ferreira 7,5
 (SB=34,50); 4º) Ênio Giannini 7,5 (SB=32,50);
 5º) Fausto Monteiro Mesquita Jr 7,0; 6º) José
 Reitor Rizzardi 6,0; 7º) Marcos Antônio dos
 Santos 5,0; 8º) Roberto Silva Lima 4,5; 9º)
 Alberto Francisco Dillenburg 4,0; 10º) Francisco
 José Baena de Moraes 3,5 (SB=14,00); 11º)
 Fábio Bidart Piccoli 3,5 (SB=12,75); 12º) Dirceu
 Cleto Junior 0,0 pts.

Inscrições canceladas: João Alberto Correia da
 Silva e Edmundo Zuchowski Filho.

Campeão: Airton Ferreira de Souza; Vice-
 Campeão: Paulo Edison Terres Chacon

XIV CBI - FINAL	Cls	1	2	3	4	5	6	7	8	9	10	11	12	13	14	PTS
Airton Ferreira de Souza	1		0,5	0,5	1	0,5	1	1	1	0,5	0,5	1	1	-	-	8,5
Paulo Edison Terres Chacon	2	0,5		0,5	0,5	0,5	1	1	1	0,5	1	1	1	-	-	8,5
Natalino Constâncio Ferreira	3	0,5	0,5		0,5	0,5	0,5	0,5	0,5	1	1	1	1	-	-	7,5
Ênio Giannini	4	0	0,5	0,5		0,5	0,5	0,5	1	1	1	1	1	-	-	7,5
Fausto Monteiro Mesquita Jr	5	0,5	0,5	0,5	0,5		0,5	0,5	1	1	0,5	0,5	1	-	-	7,0
José Reitor Rizzardi	6	0	0	0,5	0,5	0,5		0,5	1	0,5	1	0,5	1	-	-	6,0
Marcos Antônio dos Santos	7	0	0	0,5	0,5	0,5	0,5		0,5	1	0,5	0	1	-	-	5,0
Roberto Silva Lima	8	0	0	0,5	0	0	0	0,5		0,5	1	1	1	-	-	4,5
Alberto Francisco Dillenburg	9	0,5	0,5	0	0	0	0,5	0	0,5		0,5	0,5	1	-	-	4,0
Francisco José Baena Moraes	10	0,5	0	0	0	0,5	0	0,5	0	0,5		0,5	1	-	-	3,5
Fábio Bidart Piccoli	11	0	0	0	0	0,5	0,5	0,5	0	0,5	0,5		1	-	-	3,5
Dirceu Cleto Junior	12	0	0	0	0	0	0	0	0	0	0	0		-	-	0,0
João Alberto Correia da Silva	13	-	-	-	-	-	-	-	-	-	-	-	-		-	I.C
Edmundo Zuchowski Filho	14	-	-	-	-	-	-	-	-	-	-	-	-	-		I.C

XVI CBI - SEMIFINAL**Início: 28/04/2004 Término: 28/10/2005**

Diretor: Wagner Ferraro da Costa
Rua Dr. Otávio Kelly, 38 – Ap. 302
20511-280 Rio de Janeiro RJ
E-mail: rosiferraro@brfree.com.br

Grupo 1: Caraver 0 Piccoli - Fausto 1 Segalla
 - Ailton 0 Edmir - Fábio 0,5 Segalla - Fábio
 0,5 Vanildo e Caraver 1 Arthur;

Grupo 2: Coltro 0 Magalhães - Torben 1
 Mesquita - Mesquita 0,5 Luís Carvalho -
 Torben 1 Coltro - Magalhães 0,5 Roberto -
 Torben 1 Magalhães e Bolívar 1 Torben;

Grupo 3: Segalla 1 Vidal;

XVIII CBI - PRELIMINAR**Início: 19/04/2004 Término: 19/10/2005**

**Os quatro mais bem classificados de
 cada grupo estarão classificados para a
 próxima fase**

GRUPOS 1 a 10

Diretor: Alberto Francisco Dillenburg
Rua Pres. Castelo Branco, 328. Celeste
93700-000 Campo Bom RS
E-mail: dillenburg@sinos.net

Grupo 1: Carlos 0,5 Szwec e Jorge 1
 Angel;

Grupo 2: Wagner 1 Roberto - Márcio 1
 Roberto - Zeomax 0,5 Wagner e Wagner
 0 Fernando.

Encerrado. Classificação: 1º Jorge de Sá Cavalcanti 9,0; 2º Zeomax Bezerra 8,5; 3º Márcio Tosta Gonçalves 8,0; 4º Fernando A Medeiros do Ó; 5º Wagner Kern Velasques 6,0; 6º Everaldo Alves Lira 5,5; 7º Joaquim Virgulino Silva Filho 5,0; 8º Roberto Pontes do Ó 3,0; 9º Jandir Goyheneix Madureira 2,0; 10º Dennys Karlo Mendes Schade 1,00 e 11º João Rodolfo Filho 0,0 pts.

Classificados: *Jorge de Sá Cavalcanti, Zeomax Bezerra, Márcio Tosta Gonçalves e Fernando A. Medeiros do Ó;*

Grupo 3: Ubirajara 0 Pontes – Pontes 0 Matheus – Matheus 1 Fernando e Ubirajara 0,5 Matheus.

Encerrado. Classificação: 1º Edmir Barbosa Fernandes 7,5 (SB=27,75); 2º Donizete Adilson Goyano 7,5 (SB=26,75); 3º Roberto Silva Lima 7,5 (SB=26,25); 4º José Augusto Esteves Amaral 6,5; 5º Matheus Bacila de Mesquita 5,5; 6º Fernando A. Medeiros do Ó; 7º Ubirajara de Oliveira Barroso 3,0 (SB=5,5); 8º Roberto Pontes do Ó 3,0 (SB=4,0); 9º José Antônio Sanchez 1,0 e 10º Ivan Luciano Matos 0,0 pts. Elio Berdaky cancelou inscrição.

Classificados: *Edmir Barbosa Fernandes, Donizete Adilson Goyano, Roberto Silva Lima e José Augusto Esteves Amaral.*

Grupo 5: Antônio 1 Edilson. Edilson Estolano de Andrade foi eliminado (art. 23);

Grupo 6: Torben 1 Everaldo - Torben 1 Edilson - Paulo 0 Donizete e Metry 0,5 Vinicius. Edilson Estolano de Andrade foi eliminado (art. 23);

Grupo 7: Zeomax 1 Wagner - Torben 1 Coltro - Torben 1 Renê e Jaddus 0 Wagner.

Encerrado. Classificação: 1º Torben Erik Carlsen 9,0; 2º José Célio Coltro 8,0; 3º Zeomax Bezerra 7,0; 4º Wagner Kern Velasques 6,0; 5º Carlos Alberto Cabrini 5,0; 6º René Ferreira Simões 4,0; 7º Jaddus Murilo Rodrigues Manga 3,0; 8º Ricardo de Biasi Ribeiro 2,0; 9º Luiz Barbosa Sineiro 1,0 e 10º Ivan Luciano Matos 0,0 pts. José Arnaldo de Bello Vieira cancelou inscrição.

Classificados: *Torben Erik Carlsen, José Célio Coltro, Zeomax Bezerra e Wagner Kern Velasques;*

Grupo 8: Cláudio 1 Wagner - Cláudio 1 Jaddus - Ubirajara 1 Jaddus e Jaddus 0 Joaquim;

Grupo 9: Torben 1 Carlos - Werno 0,5 Torben - Werno 1 Jandir – Carlos 1 Jandir – Jandir 0 Ubirajara e Ubirajara 0,5 Werno.;

Grupo 10: Nájila 0,5 Segalla e Jandir 0 Cláudio e Cláudio 0,5 Segalla.

GRUPOS 11 a 13

*Diretor: Wagner Ferraro da Costa
Rua Dr. Otávio Kelly, 38 – Ap. 302
20511-280 Rio de Janeiro RJ
E-mail: rosiferraro@brfree.com.br*

Grupo 11: Heráclides 0 Alcindo e Adilson 0 J. Jerônimo;

Grupo 12: Weirych 1 Valdivino - Weirych 1 J. Jerônimo – Weirych 1 Airton – Morato 1 Weirych – Morato 1 Kiss - Morato 1 J. Jerônimo - Dionísio 0,5 Valdivino – Acary 0,5 Morato - Morato 1 Valdivino - Morato 1 Airton e Walfrido 0 Morato;

Grupo 13: Gonçalo 1 Walfrido e Morato 0 Boffa.

TAXAS DE INSCRIÇÃO EM TORNEIOS INTERNACIONAIS

Informamos abaixo o valor das taxas de inscrição em torneios internacionais. Basta fazer a conversão em dólares (paralelo), enviando a quantia correspondente ao Diretor Financeiro, Romeu Edgar Mundstock (Av. Diogo Correia de Sande, 421 – São Paulo – SP – 05862-160) citando a finalidade da quantia enviada.

Open Class US\$ 14;
Master Class US\$ 20
GM Norm US\$ 72;
Temáticos US\$ 16;
Olímpico(equipe) US\$ 120

Higher class US\$ 14;
Master Norm US\$ 48;
World Cup US\$ 28
Champ League(equipe) US\$ 72
Mundial Semi-final US\$ 50

TAÇA BRASIL

Campeões da Taça Brasil

I TB	Adauto Wanderley da Nóbrega	IX TB	João Maria Machado Filho
II TB	Célio Sormani	X TB	Ermanno Soares de Sá
III TB	Mário Silas Biava	XI TB	José Antônio S. Gonçalves
IV TB	Salvador Homce de Cresce	XII TB	Carlos Evanir Costa
V TB	Marco Antônio Hazin Asfora	XIII TB	Edmundo Zuchowski Filho
VI TB	Marco Polo Rios Simões	XIV TB	Zélio Bernardino
VII TB	Gilson Luís Chrestani	XV TB	Fábio Bidart Piccoli
VIII TB	Rolf Dieter Bückmann		

Diretor da Divisão:

Celso Luiz da Silva

Rua Antônio Siqueira, 241-E - Chapecó - SC - 89803-670

E-mail: cl-silva@brturbo.com.br

XVI TB - FINAL

Início: 5/2/2004

Término: 5/2/2006

Diretor: Ivan Marques da Silva

Av. Ana Helena, 243 – Convento Velho

11750-000 Peruíbe - SP

E-mail: ivanmarquesds@uol.com.br

Segalla 1 Alcindo

XVII TB - FINAL

início: 5/2/2004

Término: 5/2/2006

Diretor: Ivan Marques da Silva

Av. Ana Helena, 243 – Convento Velho

11750-000 Peruíbe - SP

E-mail: ivanmarquesds@uol.com.br

Sem ocorrência no período.

XIX TB - FINAL

Diretor: Jaime Luís Henkes

Rua Eng. José Leal Filho, 159 – Ap. 402

89874-000 Maravilha SC

E-mail: jaimehenkes@mhnet.com.br

Grupo Formado: Dorgival Olavo Guedes Júnior, Alcindo Luz Bastos Silva Filho, Torben Erik Carlsen, Fausto Monteiro Mesquita Júnior, Cláudio Antônio E. Vassalo, José Getúlio Martins Segalla, Elcio Conte Lofredo Mourão, Paulo Alberto Buchele Lino, Edmir Barbosa Fernandes, José Arnaldo de Bello Vieira e Fábio Bidart Piccoli.

XXI TB - PRELIMINAR

Os três mais bem classificados de cada grupo estarão classificados para a próxima fase.

Início: 15/11/2003 Término: 15/05/2005

Diretor: Salvador Mangini Filho

R. Anna Joaquina Benevenuto, 127

18017-381 Sorocaba SP

E-mail: salvador.rosana@dglnet.com.br

Grupo 6: Encerrado: 1º) Edmir Barbosa Fernandes 10,0; 2º) Rivair Gonçalves Miranda 8,0 3º) Jorge Jerônimo Figueiredo Santos 8,0 (SB=31,0); 4º) José Roberto Morau 7,0; 5º) José Severino de Magalhães 6,5 (SB=23,50); 6º) Ivo Iahn 6,5 (SB=22,5) 7º) Zeomax Bezerra 5,0 (SB=19,25); 8º) Adilson Martins Coelho 5,0 (SB=14,25); 9º) Everaldo Alves Lira 3,5; 10º) Wagner Kern Velasques 2,5; 11º) Roberto Pontes do Ó 1,0 e 12º) Christenson Diego Virgolino 0,0 pts. Classificados: **Edmir Barbosa Fernandes, Rivair Gonçalves Miranda e Jorge Jerônimo Figueiredo Santos;**

Grupo 8: Encerrado: 1º) Torben Erik Carlsen 10,0; 2º) Marco Antônio Salles de Barros 8,5; 3º) Wagner Kern Velasques 7,5; 4º) Werno Herckert 5,5 (SB=16,25); 5º) Roberto Gonçalo da Silva 5,5 (SB=14,75); 6º) Altair Carlos Faria Moreira 5,0; 7º) Ademir A. Machado 4,0 (SB=8,0); 8º) Ubirajara de Oliveira Barroso 4,0 (SB=8,0); 9º) Gabriel Tadeu Schmidt 2,0; 10º) Cláudio Fernandes Paiva 1,0 e 11º) Silvio Sá de Melo 0,0 pts. Classificados: **Torben Erik Carlsen, Marco Antônio Salles de Barros e Wagner Kern Velasques;**

Grupo 9: Encerrado: 1º) Donizete Adilson Goyano 9,5; 2º) Fernando Cezar Pozza 7,5; 3º) Torben Erik Carlsen 7,0; 4º) Ivo Iahn 6,5 (SB=24,00); 5º) Roberto João Eissler 6,5 (SB=21,00); 6º) Nelson Hirsch 6,0; 7º) João Baptista de Carvalho 4,0; 8º) Joaquim Virgolino Silva Filho 3,5; 9º) Dennys Karlo Mendes Schade 2,0; 10º) Wagner Ramos Pereira 1,0 e 11º) Biazzi Bayer 0,0 pts. Classificados: **Donizete Adilson Goyano, Fernando Cezar Pozza e Torben Erik Carlsen**; **Grupo 10:** Encerrado: 1º) Paulo Sérgio Penna 8,5; 2º) Alberto Francisco Dillenburg 7,5; 3º) Vidal Silva Junior 7,0; 4º) Marco de Castro Coutinho 5,5 (SB=14,75); 5º) João Baptista de Carvalho 5,5 (SB=14,00); 6º) Wagner Kern Velasques 5,0; 7º) Rubens Martins Neto 3,0; 8º) Gilson do Espírito Santo 2,0; 9º) Brayan Theo Milhome Lima 1,0; 10º) Tiago Leão Pereira e Luiz Oliveira 0,0 pts. Classificados: **Paulo Sérgio Penna, Alberto Francisco Dillenburg, e Vidal Silva Junior**

XXI TB - SEMIFINAL

Diretor: Jaime Luís Henkes
Rua Eng. José Leal Filho, 159 – Ap. 402
89874-000 Maravilha SC
E-mail: jaimehenkes@mhnet.com.br

Grupo 1: Rivair Gonçalves Miranda, Donizete Adilson Goyano, Romeu Edgar Mundstock, Alberto Francisco Dillenburg, Sérgio Roberto Alves Farias, Altamir Penha Morato, Roberto Silva Lima, Marco Antônio Salles de Barros, Angel Portal, Vidal Silva Júnior, Aroldo Teixeira de Almeida e Edmir Barbosa Fernandes. Inscrição cancelada: Ornélio de Souza;

Grupo 2: Edílson Estolano de Andrade, Celso Luiz da Silva, Adolpho Quixadá Neto, Donizete Adilson Goyano, Vicente Majo da Maia, Paulo Sérgio Penna, Roberto Silva Lima, Alberto Francisco Dillenburg, Torben Erik Carlsen, Wagner Kern Velasques, Ornélio de Souza, Everaldo Alves Lira e Marco Antônio Salles de Barros.

Diretor: Celso Luiz da Silva
Rua Antonio Siqueira 241-E
89803-670 – Chapeco – SC
e-mail: cl-silva@brturbo.com.br

Grupo 3: Fausto Monteiro Mesquita Jr, José Augusto de Souza Filho, José Getúlio Martins Segalla, Luiz Francisco Silva Barbosa, Marco de Castro Coutinho, Fernando Cezar Pozza, Vanildo João Kaupert, Torben Erik Carlsen, Fábio Bidart Piccoli, Walfrido Moreira Carvalho Jr, Ailton José de Faria, Alcindo Luz Bastos Silva Filho e Zeomax Bezerra. Inscrição cancelada: Walfrido Moreira Carvalho Jr.

Grupo 4: Irajá Leonardo da Fonseca, José Augusto Esteves Amaral, José Augusto de Souza Filho, Vanildo João Kaupert, Ailton José de Faria, Emerson Michelin, Celso de Rui Beisiegel, Eduardo de Almeida Diniz, Milton Weyrich, Jorge Jerônimo F. dos Santos, José Carlos Mesquita Farias, José Getúlio Martins Segalla e Alcindo Luz Bastos Silva Filho. Inscrição cancelada: Eduardo Almeida Diniz.

Grupo 05 – José Severino de Magalhães, Eric Krieger Von Borowski, Sérgio Luiz de Souza, Nelson Hirsch, Romeu Edgar Mundstock, Ronaldo Teixeira Cardoso, Abdias Neves de Melo Filho, Carlos Caraver, Cláudio Antônio E. Vassalo, José Célio Coltro, Edmir Barbosa Fernandes, Rivair Gonçalves Miranda e Aroldo Teixeira de Almeida. Inscrições canceladas: Nelson Hirsch e Ronaldo Teixeira Cardoso,

XXII TB - PRELIMINAR

Os três mais bem classificados de cada grupo estarão classificados para a próxima fase.

Início: 05/10/2005 Término: 05/04/2007

GRUPOS 1 a 5

Diretor: Elcio Conte Lofredo Mourão
Rua dos Ipês, 281 Cinco Lagos
26700-000 Mendes RJ
E-mail: mourao@sulrjl.com

Grupo 1: Romeu Edgar Mundstock, Walfrido Moreira Carvalho Jr, Mário Soares, Edmo de Carvalho, José Getúlio Martins Segalla, Wagner Botinha L. Vasconcelos, Mário Alexandre C. Normando, Angel Portal, Ubirajara de Oliveira Barroso, César Scavone e Jailton Lourenço Mendes;

Grupo 2: Luiz Ângelo Marques Noronha, Ricardo de Biasi Ribeiro, Vidal Silva Junior, Rodrigo Ferreira Silva, Juarez Rodrigues Belém Jr, João Baptista de Carvalho, Welton Luiz Alves, Joaquim Virgolino Silva Filho, Romeu Edgar Mundstock, Zeomax Bezerra e Acary Barbosa. Noronha 0,5 Rodrigo;

Grupo 3: Altamir Penha Morato, Paulo Alberto Buchele Lino, Carlos Alberto Cabrini, Heráclides Abreu Lopes, Aroldo Teixeira de Almeida, Juarez Fernandes Magalhães, Paulo Adriano Matozo, Fernando A. Medeiros do Ó, Donizete Adilson Goyano, João Batista de Oliveira Neto e Ailton José de Faria. Juarez Fernandes Magalhães e Paulo Alberto Buchele Lino abandonam com aviso - Ailton 0,5 Aroldo – Ailton 0,5 Matozo – Ailton 0,5 Morato e Aroldo 0,5 Morato;

Grupo 4: Denis Moreira Leite, Rodrigo Pereira Silva, Ubirajara de Oliveira Barroso, Marcos Salazar Francisco, Paulo Adriano Matozo, Alberto Francisco Dillenburg, Acary Barbosa, Dayan Kuhn Deste, Paulo Roberto Mendonça, Roberto Pontes do Ó e Francisco Marcelo L. Picanço. Francisco Marcelo L. Picanço abandona com aviso;

Grupo 5: Sérgio Rodrigo Pegado, Denis Moreira Leite, César Fernando Santos Cruz, Paulo Adriano Matozo, Aroldo Teixeira de Almeida, Everton Alves Leão, Luiz Ângelo Marques Noronha, Everaldo de Assis Borges, Ubirajara de Oliveira Barroso, Agenor Teixeira Leite Andrade e Hécio Tadeu Nery de Castro. Matozo 0,5 Noronha.

GRUPOS 6 a 10

*Diretor: Sérgio Rodrigo Pegado
Rua Joaquim Egydio Orsi, 151
13061-201 Campinas SP
E-mail: sergio.pegado@gmail.com*

Grupo 6: Edilson Estolano de Andrade, Everaldo Alves Lira, Hécio Tadeu Nery de Castro, João Francisco dos Santos, Jorge Alberto Dacal Mendes, José Carlos Mesquita Farias, Luciano Vaz de Melo Reis, Luiz Ângelo Marques Noronha, Marlon Simão Caetano, Nájila Medeiros Bezerra e Taynnara Garcia. Edilson Estolano de Andrade substituído por Edmir Barbosa Fernandes. Inscrição cancelada: Taynnara Garcia. Marlon Simão Caetano abandonou sem aviso;

Grupo 7: Alberto Francisco Dillenburg, Alex Ramon V. dos Santos, Aroldo Teixeira de Almeida, Carlos Alberto Cabrini, Hécio Tadeu Nery de Castro, Hugo Egídio Romão, José Romain T. Costa Silva, Nájila Medeiros Bezerra, Raul Miguel Moraes, Roberto Pontes do Ó e Walter Garrido Alvarez. Alex Ramon V. dos

Santos inscrição cancelada. Raul Miguel Moraes abandonou sem aviso;

Grupo 8: Adilson Martins Coelho, Alex Ramon V. dos Santos, Carlos Alberto Cabrini, Carlos Alberto Zeituni, Dorgival Olavo Guedes Junior, Jorge Alberto Dacal Mendes, Jorge Jerônimo F. dos Santos, Marco de Castro Coutinho, Marlon Simão Caetano, Renato Almeida de Oliveira e Romeu Edgar Mundstock. Marlon Simão Caetano e Renato Almeida de Oliveira abandonaram sem aviso. ;

Grupo 9: Antônio Mário Batista Lima, Celso Luiz da Silva, César Fernando Santos Cruz, Deyvison Jonh Pereira Santos, Edilson Estolano de Andrade, José Getúlio Martins Segalla, José Mário de Mendonça Lemos, Lucas Rodrigues Mendonça, Valdir Tavares Dourado, Welton Luiz Alves e Zeomax Bezerra. Edilson Estolano de Andrade substituído por Rodney Ricardo Joaquim;

Grupo 10: Denis Moreira Leite, Everaldo Alves Lira, Jorge André Pregun, Jorge Jerônimo F. dos Santos, José Roberto Feitosa, Júlio César Alberto Moore, Luciano Antônio da Silva, Luciano Vaz de Melo Reis, Marcos Salazar Francisco, Walfrido Moreira Carvalho Jr e Walter Garrido Alvarez. Luciano Antônio da Silva e Marcos Salazar Francisco abandonaram sem aviso.

GRUPOS 11 a 15

*Diretor: Salvador Mangini Filho
R. Anna Joaquina Benevenuto, 127
18017-381 Sorocaba SP
E-mail: salvador.rosana@dglnet.com.br*

Grupo 11: Sérgio Rodrigo Pegado, Everaldo Alves Lira, Estevão Alisson de A. Brandão, Altamir Penha Morato, Mário Alexandre C. Normando, Hermes Ludovino da Silva, José Célio Coltro, Jorge André Pregun – Rosenberg Barreto Luna e Antônio Mário Batista Lima;

Grupo 12: Marcial Shmidt, Dayan Kuhn Deste, Vidal Silva Junior, Lourinaldo Estevam dos Santos, Welton Luiz Alves, Everton Alves Leão, Marcos Salazar Francisco, Adriaus Figueiredo, Donizete Adilson Goyano, José Szwec, Roberto Gonçalves da Silva;

Grupo 13: Renato Almeida de Oliveira, Walter Garrido Alvarez, Paulo Roberto Mendonça, Genaro J. Melo de Amorim, Edmir Barbosa Fernandes, Paulo Alberto Buchele Lino, Angel Portal, Márcio Tosta Gonçalves, Vidal Silva Junior, Carlos Felipe Romero. Lagunilha e Everton Alves Leão;

Grupo 14: Marco de Castro Coutinho, Marlon Simão Caetano, Felipe Costa de Amorim, Altamir Penha Morato, Paulo Amílcar Goenez Brião, Acary Barbosa, Adriazus Figueiredo, Fernando Carlos Torres, Heráclides Abreu Lopes, Paulo Roberto Mendonça e Hécio Exequiel L. Rigolom;

Grupo 15: Estevão Alisson de A. Brandão, Igos Costa de Amorim, Walfrido Moreira Carvalho Júnior, Donizete Adilson Goyano, Iago Braga Batista Sergio Rodrigo Pegado, Antônio Mário Batista Lima – João Baptista de Carvalho, Jorge Jerônimo Figueiredo dos Santos, Luciano Vaz de Melo Reis e Angel Portal.

CAMPEONATOS ESTADUAIS

Diretor da Divisão: Paulo Afonso Borba Rolim
Rua Prof. Pedro Viriato Parigot de Sousa, 2511-Ap. 171 A
81200-100 Curitiba PR E-mail: pabrolim@yahoo.com.br

VIII CEI MG FINAL

Início: 10/11/2004 Término: 10/05/2006

Diretor: Luís Molist Vilanova
Rua Cardoso de Almeida, 854 – Ap. 111
05013-001 São Paulo SP
E-mail: luisvilanova@terra.com.br

Emerson 0 Márcio

VIII CEI RJ FINAL

Início: 10/11/2004 Término: 10/05/2006

Diretor: Luís Molist Vilanova
Rua Cardoso de Almeida, 854 – Ap. 111
05013-001 São Paulo SP
E-mail: luisvilanova@terra.com.br

José Carlos 0 Cavalcanti – Eduardo 0,5 Cavalcanti – Alberto 0,5 Tórtora – Cavalcanti 0 Alberto – Eduardo 0,5 Alberto e Elcio 0,5 Tórtora

VIII CEI RS FINAL

Início: 10/11/2004 Término: 10/05/2006

Diretor: Luís Molist Vilanova
Rua Cardoso de Almeida, 854 – Ap. 111
05013-001 São Paulo SP
E-mail: luisvilanova@terra.com.br

Vicente Jr. 1 Rogério – Dillenburg 0,5 Paulo Roberto – Alcindo 0 Dillenburg – Rogério 0,5 Vicente – Vicente Júnior 0,5 José Augusto – Vicente Jr. 0,5 Alcindo – Alcindo 0 Vicente

VIII CEI SP FINAL

Início: 1/11/2004 Término: 1/5/2006

Diretor: Paulo Afonso Borba Rolim
R. Prof. Pedro Viriato Parigot de Souza,
2511/171 A
81200-100 Curitiba PR
E-mail: pabrolim@yahoo.com.br

Oswaldo 0,5 Segalla - Edmir 1 Wagner - Coltro 0 Boffa – Boffa 1 Velasques - Velasques 0 Kaupert - Cláudio 1 Coltro - Cláudio 1 Boffa e Cláudio 1 Morato -

TAXAS DE INSCRIÇÕES

As taxas de inscrições foram extintas nos torneios nacionais.
As taxas somente são devidas nos torneios internacionais.

ANUNCIE SEU PRODUTO OU SERVIÇO NA RBXP

1 página - R\$ 150,00 1/2 página - R\$ 90,00 1/3 página - R\$ 60,00

Desconto de 10 %, para publicação em 03 edições consecutivas.

Solicite impresso com mais informações ao CXEB - Escritório.

TORNEIOS ESPECIAIS

Diretor Divisão:

Bianor de Oliveira Neves

Rua Ibituruna,89 – Bloco 1 – Ap. 1208 – Rio de Janeiro – RJ – 20271-021

E-mail: boneves@ig.com.br

X CAMPEONATO BRASILEIRO DE VETERANOS – FINAL

Início: 25/6/2005 Término: 15/12/2006

*Diretor: João Eduardo Pereira Abramides
Rua João Reis Ramalho, 216
57052-270 Maceió AL
E-mail:jabramid@terra.com.br*

Paulo Alberto Buchele Lino abandonou com aviso. Reis 1 Santos – Lima 1 Iahn – Fernandes 0 Hube – Morau 0,5 Fernandes – Fernandes 0,5 Lima – Hube 1 Morau e Lima 0 Hube. Retificação: Morau 0,5 Cavalcanti

XI CAMPEONATO BRASILEIRO DE VETERANOS – FINAL

Início: 25/6/2005 Término: 15/12/2006

*Diretor: João Eduardo Pereira Abramides
Rua João Reis Ramalho, 216
57052-270 Maceió AL
E-mail:jabramid@terra.com.br*

Antônio Félix de Santana Júnior abandonou com aviso. Moura 0,5 Fernandes.

XII / XIII CAMPEONATO BRASILEIRO DE VETERANOS – PRELIMINAR

Início: 15/6/2005 Término: 15/12/2006

*Diretor: Rafael Antônio Chedid
Rua Libório Rodrigues, 491
95200-000 Vacaria RS
E-mail: rchedid@m2net.com.br*

Grupo 3: Martinho 1 Madureira;

Grupo 4: Weyrich 1 Madureira;

Grupo 5: Fernandes 1 Costa - Costa 1 Brião - Costa 0,5 Kaupert - Coelho 1 Brião e Matos 0 Coelho;

Grupo 6: Silva 1 Tavares - Berdaky 0x0 Viana – Silva 0,5 Morato e Kaupert 0,5 Silva. Emanuel Mendonça Viana eliminado (Art.23) Antônio Normando V. Tavares abandona com aviso.

*Diretor: José Façanha Mamede
Praia de Botafogo, 198-Ap. 302
22250-040 Rio de Janeiro RJ
E-mail: jfmamede@globo.com*

Grupo 7: Hube 1 Madureira – Madureira 0,5 Roberto do Ó e Madureira 0 Cavalcanti;

Grupo 8: Ayrosa 1 Jerônimo; Jerônimo 0 Prado - Iahn 1 Everaldo e Acary 1 Carvalho;

Grupo 9: Brião 0 Dorgival - Dorgival 1 Rodolfo - Brião 0 Irajá e Rodolfo 0 Martinho;

Grupo 10: Lopes 1 Mundstock;

Grupo 12: Cavalcanti 1 Jerônimo - Kaupert 0,5 Cavalcanti e Kaupert 0,5 Coltro.

VII CBE - Final

Início: 10/6/2005 Término: 10/12/2006

*Diretor: Bianor de Oliveira Neves
Rua Ibituruna, 89 – Bl. 1 – Ap. 1208
20271-021 – Rio de Janeiro – RJ
e-mail: boneves@ig.com.br*

1o. Tabuleiro: Ornélio (RS) 1 Virgolino (PE);

2o. Tabuleiro: Neves (PE) 0,5 Mesquita (PR) – Vassalo (SP) 0,5 Kover (RJ) e Mesquita (PR) 0,5 Vassalo (SP);

3o. Tabuleiro: Alcindo (RS) 0,5 Bolivar (PR);.

TORNEIOS DE CLASSIFICAÇÃO

Diretor da Divisão:

Jaime Luís Henkes

Rua Eng. José Leal Filho, 159. Ap. 402. Maravilha – SC – 89874-000

E-mail: jaimehenkes@mhnet.com.br

Torneios de Classificação - É permitida a participação simultânea em até três grupos, desde que as inscrições sejam solicitadas dentro do prazo de seis meses, contados a partir do início do primeiro grupo. Após esse prazo, o associado precisará definir a sua categoria no(s) grupo(s) em andamento, antes de solicitar novas inscrições. **Se a inscrição se baseia em um direito adquirido recentemente**, recomenda-se anexar cópia da Ficha de Habilitação (XEB - 55) ao pedido.

CATEGORIA SUPERIOR - TC/S

Grupos 60 e 61

Diretor: Jaime Luís Henkes

Rua Eng José Leal Filho, 159. Ap. 402

89874-000 Maravilha SC

E-mail: jaimehenkes@mhnet.com.br

Grupo 60: Antônio O Bolívar – Alaor O Farias
- Alaor O Aroldo e Valdivino O Bolívar;

Grupo 61: Antônio O Edmir – Antônio O
Álvaro e Paulo O Bolívar.

CATEGORIA ESPECIAL - TC/E

Grupos 273 e 274

Diretor: João Baptista de Carvalho

Rua São Braz, 370 – Ap. 603 – Bloco I

20770-150 Rio de Janeiro RJ

E-mail: carvalho_baptista@ig.com.br

Grupo 274: Término: 8/1/2006. Donizete 1
Celso Dias.

CATEGORIA ABERTA – TC/A

Quem cumprir as exigências do Regulamento de Jogos será promovido à Categoria Especial. Os demais permanecerão na Categoria Aberta.

Grupos 13 em diante

Diretor: João Baptista de Carvalho

Rua São Braz, 370 – Ap. 603 – Bloco I

20770-150 Rio de Janeiro RJ

E-mail: carvalho_baptista@ig.com.br

Grupo 13: Término: 15/10/2006. Rodrigo 1
Tourinho;

Grupo 14: Juarez 1 Bonetti e Portal 1 Tonetti.
Lourinaldo Estevam dos Santos abandonou
com aviso;

Grupo 15: Paulo Ramos 1 Alex Ramon - Paulo
Ramos 1 Tourinho – Domingos Cesário M.
Fernandes e Rodrigo da Silva Nascimento
abandonaram sem aviso;

Grupo 16: Paulo Jair 1 Estevão – Duílio de
Souza abandonou sem aviso (art.23) – Estevão
Alisson de A. Brandão abandonou com aviso.

PARTIDAS: As partidas de associados candidatas a publicação na seção de partidas da RBXP, devem ser enviadas ao editor: **Jorge André Pregun** (Av. Benedito C. Andrade, 1007- Ap. 42 – Bloco 2 – Jundiaí – SP 13212-070) E-mail: **pregun@ig.com.br** citando-se a data de início e data de término da mesma.

TORNEIOS TEMÁTICOS

Diretor de Divisão: Valdir Tavares Dourado
Caixa Postal 05 - Frederico Westphalen - RS - 98400-000
E-mail: valdirdourado@terra.com.br

SÉRIE T T / E

Diretor: Valdir Tavares Dourado
Caixa Postal 05
98400-000 Frederico Westphalen RS
E-mail: valdirdourado@terra.com.br

TT/E.1 – Grupo 1: Angel 1 Pontes – Walfrido 0 Edmir e Eissler 1 Angel (art. 23). Encerrado. Campeão: Edmir Barbosa Fernandes.

TT / E – 1. Grupo 1	Cl	1	2	3	4	5	6	7	PTS
Edmir Barbosa Fernandes	1		0	1	1	1	1	1	5,0
Roberto João Eissler	2	1		0,5	0	1	1	1	4,5
Élio Berdaky	3	0	0,5		1	1	1	1	4,5
Walfrido Moreira Carvalho	4	0	1	0		1	1	1	4,0
Angel Portal	5	0	0	0	0		1	1	2,0
Roberto Pontes do Ó	6	0	0	0	0	0		1	1,0
José Adalberto B. Nobre	7	0	0	0	0	0	0		0,0

TT/E.1 – Grupo 2: Jorge 1 Edilson;

TT/E.1 – Grupo 3: Rizzo 0 Martinho e Rizzo 0 Ubirajara;

TT/E.1 – Grupo 4: Barroso 0 Torben e Roberto 0 Torben;

TT/E.2 – Grupo 1: Roberto 0 Torben – Torben 1 Walfrido – Rivair 1 Torben - Roberto 0 Rivair e Emerson 0 Rivair;

TT/E.2 – Grupo 3: Jorge 0 Edmir –

TT/E.3 – Grupo 2: Torben 1 Angel - Torben 1 Fernando e Torben 1 Valmari;

TT/E.4 – Grupo 2: Torben 1 Barroso e Roberto 0 Torben

SÉRIE T T / F

Diretor: Valdir Tavares Dourado
Caixa Postal 05
98400-000 Frederico Westphalen RS
E-mail: valdirdourado@terra.com.br

TT/F.2 – Grupo 1: Gonçalo 1 Pontes – Raimundo 1 Pontes e Donizete 1 Gonçalo;

TT/F.3 – Grupo 1: Agenor 0 Vidal – Eissler 1 Agenor – Nelson 0,5 Carlos – Nelson 0,5 Agenor e Eissler 0 Gonçalo;

TT/F.3 – Grupo 2: Donizete 1 Gonçalo.

GRUPOS FORMADOS:

TT/F.1 – Grupo 2: Donizete Adilson Goyano, Roberto Gonçalo da Silva, Joaquim Virgolino Silva Filho, Paulo Ribeiro Ramos, Emerson Michelin, Edilson Estolano de Andrade e Ana Vitória P. Rothebarth;

TT/F.1 – Grupo 3: Juarez Rodrigues Belém Jr., Joaquim Virgolino Silva Filho, Jorge Jerônimo F. dos Santos, Roberto Pontes do Ó, Almir Silva Ribeiro Júnior, Donizete Adilson Goyano e Celso Luiz da Silva.

< III TORNEIO SEM COMPUTADOR

Diretor: Wagner Ferraro da Costa
Rua Dr Otávio Kelly, 38/302
20511 280 Rio de Janeiro RJ
E-mail: rosiferraro@ig.com.br

Grupo 1: Angel 1 Ubirajara.

Atenção: O valor da anuidade é de R\$72,00

Conta do CXEB: Banco do Brasil (001)

Agência 3559-9 (USP) - Conta: 5018-0

CNPJ: 73.558.959/0001-10

Cópia do comprovante de depósito bancário deverá ser remetido ao Diretor Financeiro: Romeu Edgar Mundstock (Av. Diogo Correia de Sande, 421 – São Paulo – SP – 05862-160).

QUAL É O MELHOR LANCE?

(GM Larry Evans)

O leitor tem três opções para escolha nas posições abaixo. No entanto, somente um dele é o Melhor Lance. A resposta, encontrar-se-á na página 26.



I- Brancas jogam:

- A. N xb8
- B. N b4
- C. N e7



II. Brancas jogam:

- A. N g6+
- B. a3
- C. b3



III- Negras jogam:

- A. K d7
- B. K d8
- C. K e8



IV. Negras jogam:

- A. N g7
- B. Q e7
- C. gxh5

TORNEIOS TEMÁTICOS

POSTAL OU E-mail (A escolha é sua!!)

TEMAS EM VIGOR A PARTIR DE JANEIRO DE 2006

TT/G.1 – Defesa Siciliana. Variante Sveshnikov (B.33)

1.e4 c5 2.Cf3 Cc6 3.d4 cxd4 4.Cxd4 Cf6 5.Cc3 e5
6.Cdb5 d6 7.jogam as brancas

TT/G.2 – Defesa Siciliana. Variante Najdorf Ataque Inglês. (B.90)

1.e4 c5 2.Cf3 d6 3.d4 cxd4 4.Cxd4 Cf6 5.Cc3 a6
6.f3 jogam as pretas

TT/G.3 – Defesa Siciliana. Variante Najdorf. Peão Envenenado. (B.97)

1.e4 c5 2.Cf3 d6 3.d4 cxd4 4.Cxd4 Cf6 5.Cc3 a6 6.Bg5 e6 7.f4 Db6 8.Dd2 Dxb2
9.Tb1 Da3 10.f5 jogam as pretas

TT/G.4 – Defesa Brasileira (C.40)

1.e4 e5 2.Cf3 De7 jogam as brancas

SUGESTÕES PARA NOVOS TEMAS

Ajude-nos a escolher temas que sejam atraentes! Apresente sua sugestão à DGT.

TORNEIOS TEMÁTICOS TAMBÉM POR E-MAIL:

Agora, ao inscrever-se em um TORNEIO TEMÁTICO, você deve indicar se deseja jogar somente por E-mail. Se você nada indicar, será emparelhado em grupo "Postal" e só poderá usar das facilidades do E-mail se o seu oponente concordar. Ao ser emparelhado em Torneio por E-mail, **o seu uso é obrigatório**, e não há a possibilidade de mudança posterior para envio de lances, via ECT.

Para facilitar a rápida formação dos grupos, sempre indique as alternativas, quer em relação ao sistema de disputa (Postal x E-mail) quer em relação ao tema. Os temas são os mesmos e serão identificados da mesma forma, acrescentando-se "/EM" às siglas acima, para a modalidade por E-mail (**TT/G.1/EM; TT/G.2/EM; TT/G.3/EM e TT/G.4/EM**).