



REVISTA BRASILEIRA DE XADREZ POSTAL

Fundado em 14/02/69 - ANO XX - Nº 123 FR/201 - Maio - 2004



ASSEMBLÉIA GERAL ORDINÁRIA

Na forma do Artigo 20 dos Estatutos, convocamos os associados, em pleno gozo de seus direitos, para a Assembléia Geral Ordinária que deverá reunir-se, em primeira convocação, às 9 horas do dia 25 de julho de 2004 ou, não havendo número legal conforme estabelece o Artigo 22 dos Estatutos, em segunda convocação, às 10 horas do mesmo dia, mês e ano.

Como ainda faltam alguns detalhes administrativos a ser resolvidos com a Entidade que nos cederá as suas dependências para esta reunião, na revista de julho informaremos o local da Assembléia.

Os objetivos principais desta Assembléia Geral Ordinária são:

- a) Tomar conhecimento do Relatório da Diretoria sobre as atividades do exercício de 2003.*
- b) Deliberar sobre as contas do exercício findo e parecer do Conselho Fiscal.*
- c) Discutir e debater outros assuntos de interesse do Clube.*

Aproveitamos a ocasião para convidarmos todos os associados para a Reunião de Diretoria que será realizada no dia 24 de julho de 2004, às 9 horas, no mesmo local desta Assembléia Geral Ordinária.

José Joaquim de Amorim Neto (Presidente)
Rio de Janeiro, 2 de maio de 2004.

RBXP - nº 123

ÍNDICE

INFORMES

Presidência	3
Diretoria Financeira.....	3
Diretoria Área Internacional	3

SECÕES E ARTIGOS

Os segredos das Aberturas	6
Teste o seu jogo posicional	9
Pan-americano por Equipes	11
I Torneio Internacional Rio de Janeiro.....	15
Copa Itaú SP 450 Anos.....	18
Melhor jogador da história - Parte I I.....	27
Lance a lance para principiantes	28
Combinações - 35	32
Finais - 71	33
Respostas do número anterior	34
Partidas	36
Qual o melhor lance ?	43
Problemas	60

TORNEIOS

Torneios Eletrônicos	44
Campeonato Brasileiro Individual	46
Taça Brasil.....	50
Campeonatos Estaduais.....	52
Torneios Especiais.....	54
Classificação.....	56
Temáticos.....	58

C X E B

Clube de Xadrez Epistolar Brasileiro

Presidente de Honra:

Ubirajara de Oliveira Barroso

Diretoria 2003/2005:

Presidente:

José Joaquim de Amorim Neto

Vice-Presidente:

Alberto Pinheiro Mascarenhas

Diretor Administrativo:

Lair Válio Alves

Diretor Financeiro:

José Gilberto Meireles

Diretor Geral de Torneios:

Dorgival Olavo Guedes Jr

Diretor da Área Internacional:

Bolívar Ribeiro Gonzalez

Diretor de Publicações:

Sérgio Gonçalves Barbosa

Diretor de Divulgação:

Luiz Angelo Marques Noronha

Conselho Consultivo:

Presidente: Ubirajara de Oliveira Barroso.

Membros Natos: Antônio Carlos Raposo, Milton Gonçalves Sanchez, Nelson Lopes da Silva, Pedro Luiz de Oliveira Costa Neto, Torben Erik Carlsen.

Membros Eleitos: Márcio Barbosa de Oliveira, Luiz Fernando Cirello, Warner Bruce Kover.

Conselho Fiscal:

Titulares: Dieter Hans Bruno Kohl, João de Deus Carvalho, Ruy Castro Monteiro da Silva.

CAPA: Ilustra a nossa edição, foto do jantar de 9.3, no Rio de Janeiro, em homenagem ao GM ICCF Guilherme Toro, o Diretor da Zona II da ICCF. Da esquerda para a direita, vemos os companheiros Sérgio Dias, José Amorim, o homenageado Márcio Barbosa e Kelsen Azevedo. Em segundo plano, Alberto Mascarenhas e Bruce Kover.

RBXP - REVISTA BRASILEIRA DE XADREZ POSTAL

EDITADA BIMESTRALMENTE PELO CLUBE DE XADREZ EPISTOLAR BRASILEIRO

E-mail: cxeb@dialdata.com.br

Home-page: <http://www.cxeb.org.br>

Redator: Sergio Gonçalves Barbosa (Caixa Postal 323 - Rio de Janeiro - RJ - 20001-970)

Secretário da Redação: Nelson Lopes (Caixa Postal 21.200 - São Paulo - SP - 04602-970)

Colaboradores desta edição: Hindenburg Melão Jr, L. G. de Miranda Leão e Warner Bruce Kover.

Impressão: COPIDART Editora Ltda - Rua Paulo Setúbal, 37 - São Paulo - SP - 02031-010

Todo material destinado à publicação na RBXP deve ser enviado ao Redator.

Tiragem desta edição: 500 exemplares

<< INFORME DA PRESIDÊNCIA >>

Presidente:

José Joaquim de Amorim Neto

Rua General Urquiza, 98-Ap. 806 - Rio de Janeiro RJ - 22431-040

E-mail: amorij@attglobal.net

a) Sócios Colaboradores: 723 Marcus Antônio Rolim Silva – 3854 Roberto Bentes Monteiro – 3877 Jaldemar Rodrigues de Souza – 5032 Rosicler Simões e 6200 Marco de Castro Coutinho; **b) Sócios Contribuintes:** 1030 Warner Bruce Kover e 6745 Mendel Klejner; **c) Sócios Beneméritos Vitalícios:** 36 Pedro Luiz de Oliveira Costa Neto – 37 Ermano Soares de Sá – 2321 Heloisa Stange Amorim – 2324 José Joaquim de Amorim Neto.

<< INFORME DO DIRETOR FINANCEIRO >>

Os contatos e comunicações com a Tesouraria devem ser feitos por meio do Escritório-CXEB: **Caixa Postal 21200 – São Paulo – SP – 04602-970.**

Anuidade: O valor atual da anuidade é de **R\$72,00.**

Semestralidade: O valor da semestralidade é de **R\$36,00.**

Trimestralidade: O valor da trimestralidade é de **R\$18,00.**

Anuidade de sócio assinante: **R\$36,00.**

Anuidade de sócios colaboradores: Acima de **R\$108,00.**

Anuidade de sócio contribuinte: Acima de **R\$216,00.**

Sócio Benemérito Vitalício: Associados que efetuarem doação superior a 10 anuidades: **R\$720,00.**

Lembramos que os associados maiores de 65 anos e os menores de 19 anos podem, opcionalmente, pagar a metade da anuidade: **R\$ 36,00.**

Solicitamos aos associados que enviem os valores destinados ao pagamento de taxas, inclusive anuidades, diretamente ao CXEB-Escritório (Caixa Postal 21200 - São Paulo - SP - 04602-970), que, a sua vez, este se encarregará de repassá-los à Tesouraria, acompanhados dos respectivos comprovantes.

Para os que preferirem pagar suas taxas por meio de depósito bancário, eis os dados de nossa conta: **Banco 001 - Agência: 3559-9, Conta 5018-0.** O associado pode efetuar depósito para saldar qualquer compromisso financeiro com o clube (anuidade, taxa de inscrição em torneio internacional, aquisição de planilha, de etiqueta, etc), mas é **imprescindível** que seja remetido ao escritório a cópia do comprovante bancário, para que a Tesouraria possa identificar o depositante, bem como saber da finalidade do crédito.

Colabore com o CXEB efetuando o pagamento da sua anuidade antes de receber o aviso de cobrança (veja em sua etiqueta endereçadora o mês de vencimento). Isso evita gastos extras para o clube. Contamos com a sua colaboração.

<< INFORME DO DIRETOR DA ÁREA INTERNACIONAL >>

Bolívar Ribeiro Gonzalez

Av. João Gualberto, 983/14 – Curitiba PR – 80030-000

E-mail: bolivar@xadrez.pro.br

Brasil na final do mundial !

No último dia 20 de abril, teve início o 19º Campeonato Mundial da ICCF, fase final, com a primeira participação brasileira nesta fase. O GM Carlos Evanir da Costa irá enfrentar-se a 12 outros finalistas na luta pelo título máximo da modalidade. Esta versão do mundial tem um apoio da revista New In Chess e atingiu a categoria 15, com rating médio de 2607. Este momento histórico do xadrez postal

brasileiro enche de orgulho a todos nós do CXEB. Parabéns ao Evanir pela classificação e torcemos por um excelente desempenho!

Memorial Joaquim Fabiano Alves Júnior - A: 22.Mederos 1 Monteiro; 23.Zuchowski 0,5 Almiron; 24.Mederos 0,5 Parnenzine; 25.Gramajo 1 Monteiro; 26.Cipolli 1 Monteiro; 27.Vosahlik 0,5 Broda; 28.Chambers 0,5 Parnenzine; 29.Ham 0,5 Broda; 30.Geissler 0,5 Chambers; 31.Vosahlik 1 Piccoli; 32.Chambers 0 Vosahlik; 33.Monteiro 0,5 Piccoli; 34.Parnenzine 0 Vosahlik; 35.Geissler 0,5 Gramajo.

Memorial Joaquim Fabiano Alves Júnior - B: 23.Melo 0,5 Makovsky; 24.Villar 0,5 Kuhn; 25.Kuhn 0,5 Bueno; 26.Evans 0,5 Villar; 27.Makovsky 1 Gonzalez; 28.Garcia 0,5 Harabor; 29.Harabor 0,5 Alzola; 30.Garcia 1 Bueno; 31.Harabor 1 Melo.

VI Olimpíada Feminina – Final: Tabuleiro 1: 7.Dambrauskaite(LTU) 0,5 Ramirez (ITA); 8.Zaitseva (RUS) 0,5 Dambrauskaite (LTU). **Tabuleiro 2:** 14. Burghoff, (GER) 1 Goldmane (LAT); 15. Szczepaniak (POL) 0,5 Fonio (ITA); 16. Kveiniene (LTU) 1 Matos (BRA); 17. Burghoff (GER) 1 Szczepaniak (POL); 18. Barber (ENG) 0,5 Kveiniene (LTU). **Tabuleiro 3:** 9.Milasiute (LTU) 1 Malahovska (LAT). **Tabuleiro 4:** 7.Kamp (GER) 1 Simões (BRA); 8.Caklova (SVK) 0 Kamp (GER); 9.Shchebenyuk (RUS) 0,5 Potapova (LTU). A equipe da Lituania lidera com 11,0 seguida pela equipe alemã, ambas brigando pelo título.

VIII Pan-americano: Tabuleiro 1: 50.Ruben 0,5 Akwei; 51.Salcedo 0,5 Ruben; 52.Barreras 0 Ajoy; 53. Walsh 0,5 Weisskohl; 54.Fuzishawa 0 Walsh; 55.Lozano 1 Fuzishawa; 56.Ajoy 0 Fuzishawa; 57.Dias 0 Lozano; 58.Barreras 0,5 Akwei; 59.Weisskohl 1 Dias; 60.Fuzishawa 0,5 Blanco; 61.Walsh 0,5 Ruben; 62.Soza 0 Lozano; 63.Weisskohl 0,5 Barreras. **Tabuleiro 2:** 35.García 0 Zuchowski; 36.Ramirez 0 Guevara; 37.Orellana 1 De Sá; 38.Zárate 0 Mesquita; 39.Zuchowski 0,5 Biella; 40.Mesquita 1 Echavarría; 41.Deidun 1 De Sá; 42.De Sá 0 Ruiz; 43.Maurer 0,5 Cortes; 44.Deidun 0 Echevarria; 45.Ramirez -1 De Sá; 46.De Sá 0 Zuchowski; 47.García 1 De Sá; 48.Ant. De Sá 0 Maurer; 49.De Sá 0 Cortes; 50.De Sá 0 Fleming; 51.Deidun 0 Zuchowski; 52.Echevarria 1 De Sá; 53.De Sá 0 Guevara; 54.Zárate 1 Orellana; 55.Maurer 0,5 Guevara; 56.Zárate 1 Da Sá; 57.Deidun 0,5 Ramirez; 58.Guevara 0,5 Mesquita; 59.Da Sá 0 Biella. **Tabuleiro 3:** 48.Da Silva 0,5 Cillóniz; 49.Reyes 0,5 Ruiz; 50.Ruiz 0,5 García; 51.Da Silva 0,5 Sladek; 52.Cillóniz 1 Cerqueira; 53.García 0,5 Sladek; Cerqueira 1 Da Silva; 54.Vasconcelos 0,5 Reyes; 55.Granara 0 Ruiz; 56.Da Silva 1 Grimsley; Ruiz 1 Lujambio; 57.Ruiz 1 Grimsley; 58.Mendez 0 Cerqueira; 59.Grimley 1 Vasconcelos; (Guevara-Reyes) 0,5 Grimsley; 60.Vasconcelos 0,5 Granara. **Tabuleiro 4:** 45.Angulo 0,5 De Sá; Arias 1 Luzardo; Luzardo 0 Solari; da Costa 0 Santana; G. Arias 0,5 De Sá Douthwaite 1 Luzardo; 46.Arreaga 0,5 Angulo; 47.De Sá 1 Ruiz; 48.Luzardo 0 De Sá; 49.Arreaga 0,5 Solari; 50.Spirito 1 Luzardo; 51.Luzardo 0 Arreaga; 52.De Sá 0,5 Hryniw; 53.Bendaña 1 Luzardo; 54.Douthway 0,5 da Sá; 55.Angulo 0,5 Hryniw; 56.Arreaga 0,5 Schakel; 57.Angulo 0,5 Hryniw; 58.Zurita 0 Bendaña.

Resultados dos Matches:

FINALIZADOS: Brasil 19,0 x 15,0 Inglaterra I e Brasil 12,5 x 15,5 França.
EM ANDAMENTO: Brasil 0,0 x 0,0 Polônia (+30); Brasil 5,0 x 8,0 Bielorrússia (+1); Brasil 11,5 x 7,5 Cuba (+1); Brasil 16 x 22 Republica Tcheca (+2); Brasil 15,5 x 21,5 Alemanha (+3); Brasil 20,5 x 16,5 Argentina II (+3); Brasil 20,5 x 17,5 Espanha (+28); Brasil 13,0 x 15,0 Dinamarca (+12) e Argentina/Brasil 21,5 x 20,5 Espanha/Portugal (+158).

Novos torneios: Interessados em participar de torneios internacionais, matches, postal ou e-mail, obter informações ou solicitar inscrição, contatar bolivar@xadrez.pro.br.

Agradecimentos especiais a todos os diretores e tantos Amigos que colaboram para a realização deste relatório. Abaixo, temos algumas partidas do Memorial Gileno Exalto Araújo:

Rain, R - Zuchowski Filho, E A66
Memorial Gileno Exalto de Araújo - Grupo B

1.d4 ♖f6 2.c4 g6 3.♗c3 ♕g7 4.e4 d6 5.f4 0-0 6.♗f3 c5 7.d5 e6 8.♗e2 exd5 9.e5 ♖e4
 10.cxd5 ♗xc3 11.bxc3 ♗d7 12.e6 fxe6 13.dxe6 ♗b6 14.0-0 ♗xe6 15.♗g5 ♗d5 16.♖b1
 ♗xc3 17.♗b2 ♗e5 18.♗d2 ♗xb2 19.♖xb2 c4 20.♗g4 ♗c6 21.♖c2 ♗f6 22.♗e6+ ♗g7
 23.♗xc4 ♖ae8 24.g3 ♗xc4 25.♖xc4 ♖e7 26.♖d4 ♖fe8 27.♗b4 ♖e2 28.♖d2 h6 29.♗f3
 ♖8e4 30.♗xd6 ♗xd6 31.♖xd6 ♖b4 32.♖f2 ♖b1+ 33.♗g2 ♖bb2 34.♖xe2 ♖xe2+ 35.♗f1
 ♗xf3 36.♖d3 ♖xh2 37.♗xf3 ♖xa2 38.♖b3 b6 39.♗e1 ♗f6 40.♖d3 ♖b2 41.♗d1 a5
 42.♖d6+ ♗f5 43.g4+ ♗xg4 44.♖xg6+ ♗xf4 45.♖xh6 b5 46.♗c1 ♖b3 47.♗c2 a4 48.♖e6
 b4 0-1

Bortorello, J - Chacon, P B96
Memorial Gileno Exalto de Araújo - Grupo A

1.e4 c5 2.♗f3 d6 3.d4 cxd4 4.♗xd4 ♖f6 5.♗c3 a6 6.♗g5 e6 7.f4 ♗c7 8.♗f3 ♗bd7 9.0-0-0
 b5 10.♗d3 ♗b7 11.♖he1 ♗e7 12.♗g3 b4 13.♗d5 exd5 14.exd5 ♗d8 15.♗c6+ ♗xc6
 16.dxc6 ♗c5 17.♗h4 ♖g8 18.♗f5 g6 19.♗e3 gxf5 20.♗xc5 ♖g6 21.g4 fvg4 22.f5 ♖h6
 23.♗g5 ♗c8 24.♗xb4 ♖xh2 25.♗b7+ ♗xb7 26.cxb7+ ♗xb7 27.♖xe7+ ♗c6 28.♗xf6 ♖f2
 29.♖e4 ♖xf5 30.♗e7 d5 31.♖xg4 h5 32.♖a4 ♗b6 33.♖ad4 ♖e8 34.♗a3 ♗c6 35.c4 dxc4
 36.♖xc4+ ♗b5 37.♖cd4 ♖ee5 38.♗d6 ♗e2 39.a4+ ♗b6 40.b4 ♖a2 41.♗c5+ ♗c7
 42.♖d7+ ♗c8 43.♗b1 ♖g2 44.♗b6 ♖g8 45.♖a7 ♗b8 46.♖xa6 ♖g6 47.b5 h4 48.♗c1 1-0

Chacon, P - Breahna, K D17
Memorial Gileno Exalto de Araújo - Grupo A

1.d4 d5 2.c4 c6 3.♗f3 ♖f6 4.♗c3 dxc4 5.a4 ♗f5 6.♗e5 e6 7.f3 ♗b4 8.e4 ♗xe4 9.fxe4
 ♗xe4 10.♗d2 ♗xd4 11.♗xe4 ♗xe4+ 12.♗e2 ♗xd2+ 13.♗xd2 ♗d5+ 14.♗c2 ♗a6
 15.♗xc4 0-0 16.♗e5 ♗b4+ 17.♗c3 c5 18.♗xd5 exd5 19.♗d6 ♖ab8 20.♖e1 ♖fd8 21.♗f5
 d4+ 22.♗d2 g6 23.♗h6+ ♗g7 24.♗g4 a6 25.♗c4 ♖f8 26.a5 ♗c6 27.♖a1 f5 28.♗f2 ♗e5
 29.b3 f4 30.♖ae1 ♖f5 31.♗d3 ♗xd3 32.♗xd3 h5 33.♗e7+ ♗h6 34.♖f7 ♖e5 35.♖xf4
 ♖be8 36.♗d2 ♖8e7 37.♖hf1 ♖e8 38.h4 ♖e3 39.♖f3 1-0

Barbosa, M - Carlsen, T B19
Memorial Gileno Exalto de Araújo - Grupo A

1.e4 c6 2.d4 d5 3.♗d2 dxe4 4.♗xe4 ♗f5 5.♗g3 ♗g6 6.♗f3 ♗d7 7.h4 h6 8.h5 ♗h7 9.♗d3
 ♗xd3 10.♗xd3 e6 11.♗f4 ♗a5+ 12.♗d2 ♗c7 13.0-0-0 ♗f6 14.♗e4 0-0-0 15.g3 ♗c5
 16.♗xc5 ♗xc5 17.c4 ♗b6 18.♗f4 ♗e7 19.♗b1 ♖d7 20.♗c2 ♗g4 21.♖d3 ♖hd8 22.♖a3
 a6 23.c5 ♗c7 24.♗xc7 ♗xc7 25.♖h4 f5 26.♖h1 ♖d5 27.♖b3 ♗f7 28.♗e2 f4 29.gxf4 ♖xh5
 30.♖xh5 ♗xh5 31.♗xe6 ♖e8 32.♖xb7+ ♗xb7 33.♗d7+ ♗b8 34.♗d6+ ♗b7 35.♗d7+ ♗b8
 36.♗d6+ ♗b7 37.♗d7+ 1/2-1/2

Participe de eventos internacionais!
Obtenha rating ICCF e lute por titulação internacional!
Associado informe seu e-mail!

TAXAS E INSCRIÇÃO EM TORNEIOS INTERNACIONAIS

Informamos abaixo o valor das taxas de inscrição em torneios internacionais. Basta fazer a conversão em dólares (paralelo), enviando a quantia correspondente ao escritório do CXEB citando a finalidade da quantia enviada.

Open Class	US\$ 9;	Higher class	US\$ 9;	Master Class	US\$ 12
Master Norm	US\$ 36;	GM Norm	US\$ 60;	World Cup	US\$ 24
Temáticos	US\$ 12;			Champ League(equipe)	US\$ 48
Olimpico(equipe)	US\$ 108			Mundial Semi-final	US\$ 40

OS SEGREDOS DAS ABERTURAS:

Defesa Siciliana, Defesa Scheveningen (GM Susan Polgar, com a colaboração do MI Paul Truong)

Em geral, a Def. Siciliana é uma das mais dinâmicas aberturas jogadas contra 1.e4. Muitos dos melhores jogadores do mundo, tais como Kasparov, Anand, Topalov, Ivanchuk, Portisch, etc., incluem esta variante em seu repertório com as peças Negras. A Siciliana em geral é uma defesa profundamente analisada, cuja teoria é estudada intensamente.

Quais são os planos das Negras?

Defender-se do ataque do adversário na Ala do Rei, contra-atacar na Ala da Dama, usando o peão "b" e a coluna "c", e se houver chance avançar o peão "d" para "d5" ou o peão "e" para "e5", quebrando o Centro das Brancas.

Quais são os planos das Brancas?

Atacar na Ala do Rei, sustentar o sólido Centro e evitar o contra-ataque adversário na Ala da Dama.

Então, qual é o veredito?

Esta é uma abertura das mais excitantes, dinâmicas e maciçamente analisadas que dá a ambos os bandos chances de vitória. Caso você necessite empatar na última rodada de um torneio, esta defesa **NÃO** é uma boa escolha. Se, ao contrário, necessitar arriscar tudo, aí sim, esta é uma boa escolha que lhe dará suficientes oportunidades de vitória.

1.e4 c5 2.♘f3 d6 3.d4 cxd4 4.♘xd4 ♘f6
5.♗c3 e6 6.♕e2 a6 7.0-0 ♗e7 8.f4 0-0
9.♗e3 ♘c6 (diagrama)

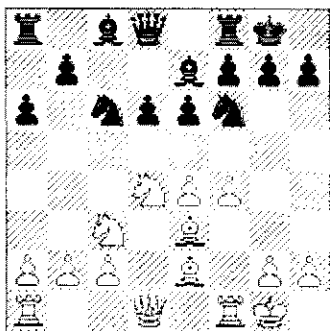

Aqui as Brancas se vêem diante de um dilema: ou deixam o adversário jogar ...b7-b5 ou impedem este plano jogando 10.a4. Vamos estudar aqui três linhas de jogo para as Brancas:

- a) 10.♗h1
- b) 10.a4
- c) 10.♗e1

Examinemos as diversas linhas:

a) 10.♗h1

A idéia deste lance é a de afastar o Rei da diagonal "g1-a7", evitando possíveis xeques desagradáveis.

10...♗c7 11.♗e1 ♘xd4 12.♗xd4 (diagrama)

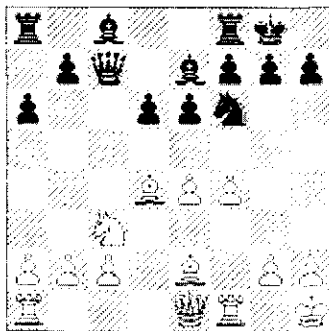

12...b5 [As Brancas estariam melhores após 12...e5 13.fxe5 dxe5 14.♗g3, cravando o peão "e5". Contudo, se o Rei branco ainda estivesse em "g1", as Negras teriam boa partida após ...♗e7-c5. Aqui temos um típico exemplo do porquê é conveniente afastar-se previamente o Rei da referida diagonal] 13.a3 ♗b7 14.♗g3 ♗c6 [Protegendo o peão "b", a fim de preparar o avanço do outro peão, após ...a6-a5, para seguir com

...b5-b4] 15. ♖ae1 ♜b7 16. ♗d3 b4 (diagrama)

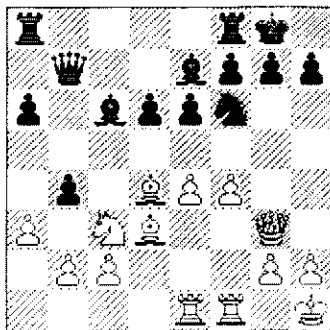

17. axb4 [Outra opção é 17. ♗d1 (com idéia de transferir o Cavalo para a Ala do Rei, via ♗d1-f2-g4) 17... bxa3 18. bxa3 ♜ac8 19. ♗f2 ♗h5 20. ♜f3 g6 21. ♗g4 f6 o que levou a grandes complicações em Shirov-Movsesian, Saravejo, 2000] 17... ♜xb4 18. ♗e2 ♜b7 19. e5 ♗h5 20. ♜h3 g6 21. ♗g3 dxe5 22. ♗xe5 ♗xg3+ 23. hxg3 ♗b5 (diagrama)

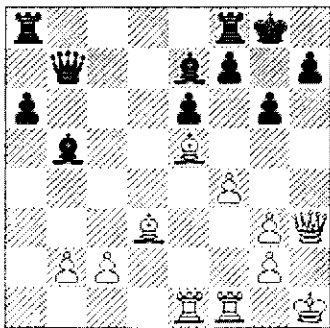

As Brancas têm a iniciativa, mas com uma defesa correta as Negras se mantêm, como em Shirov-Ivanchuk, Linares, 1993.

b) 10. a4 ♜c7 11. ♗h1 ♜e8 (diagrama)

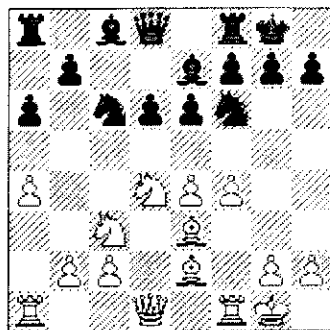

Uma vez mais, as Brancas precisam decidir-se aqui onde jogarão o Bispo: em "d3" ou "f3". Em "f3", ele controla a longa diagonal (a8-h1), lance fundamental se as Brancas pretendem jogar "g2-g4". Também criariam mais dificuldades às Negras, se estas desejam jogar ...b7-b6, seguido de ...♗c8-b7.

12. ♗f3 (Se 12. ♗d3, com o Bispo mirando em direção ao Rei inimigo, as Negras obtêm contra-jogo com 12... ♗b4 13. a5 ♗d7 14. ♜e1 ♗xd3 15. cxd3 ♗c6 16. ♜g3 ♗d7 e jogo equilibrado) 12... ♗d7 (diagrama)

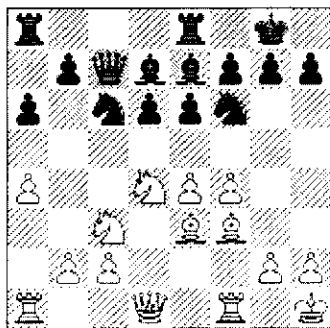

13. ♗b3 [Impedindo a troca em "d4"] 13... b6 [Para evitar um futuro "a4-a5"] 14. g4 [Com a ameaça 15. g5, ganhando o Cavalo de "f6"] 14... ♗c8 15. g5 ♗d7 (diagrama)

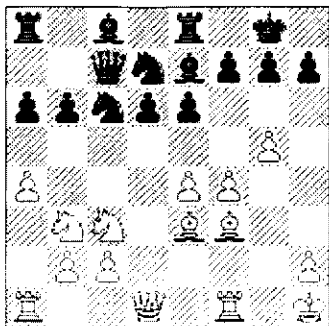

Com violenta complicação. Das muitas partidas obtidas nesta posição, a mais famosa é a entre Anand e Kasparov, jogada no Frankfurt (Rapid) Tournament, 2000, empatada após 30 lances.

Defesa Siciliana [D85]

B: GM Judit Polgar

N: Krunoslav Hulak

Amsterdã, 1989

1.e4 c5 2.f3 e6 3.d4 cxd4 4.♞xd4 ♞c6 5.♞c3 ♞c7 6.♞e2 a6 7.0-0 ♞f6 8.♞e3 ♞e7 9.f4 d6

d) 10.♞e1 ♞d7 11.♞g3 0-0 (diagrama)

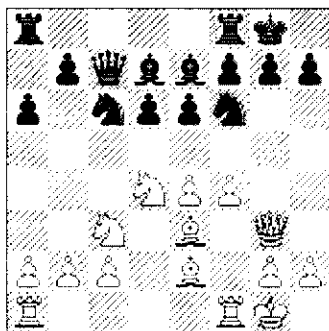

Após transposição de lances, temos uma posição similar à variante a). A diferença é que Judith não jogou ♞h1.

12.♞ae1 b5 13.a3 ♞xd4 14.♞xd4 ♞c6 15.♞d3 ♞ab8 [A ideia aqui é proteger o peão "b5", outra vez, para permitir o lance ...a6-a5. No entanto, este não deve ser o melhor plano de jogo. Cinco anos mais tarde, o GM Portisch, enfrentando-se à minha irmã, melhorou a ideia seguindo com

15...♞ae8 16.♞h3 e5] 16.e5 ♞e8 17.f5 exf5 18.♞xf5 dxe5 19.♞h3! (diagrama)

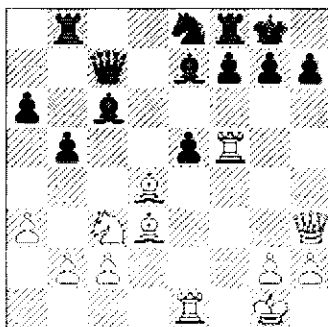

19...h6 [Após 19...exd4, as Brancas jogam 20.♞xf7!; Se 19...g6 20.♞xe5 ♞b6+ 21.♞h1 ♞d8, você é capaz de descobrir o que as Brancas devem jogar? Nada menos do que dar mate em três, com: 22.♞xh7+ ♞xh7 23.♞h5+ ♞g8 24.♞h8#. O recuo 19...♞d7 não é bom. Porque abandona o controle de "d5": 20.♞d5 ♞d8 21.♞xe7+ ♞xe7 22.♞xh7+ ♞xh7 23.♞fxe5+ ♞g8 24.♞e7 e as Brancas, com um peão de vantagem, garantem um final ganhador] 20.♞xe5 ♞a7+? [Era necessário jogar 20...♞b6+ 21.♞h1 ♞d6, com a sutil ameaça de após 22.♞g5 ♞xe5 23.♞xh6?, seguir com 23...♞xg2+!, ganhando a Dama inimiga] 21.♞h1 ♞d6 (diagrama)

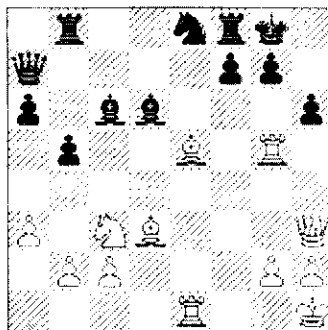

22.♞g5! [Um excelente lance de uma jovem de apenas 13 anos!] 22...♞f2 [Para 22...♞xe5 23.♞xh6 g6, um outro belo lance seria 24.♞h5!] 23.♞f1 ♞xf1+ [Não há nada melhor, pois 23...♞d2 24.♞f5 é de enlouquecer] 24.♞xf1 hxg5 25.♞d3 [Agora, as Negras são forçadas a sacrificar um peão] 25...f5 26.♞xf5 ♞xe5 27.♞h7+ ♞f7

28. ♖g6+ ♔e7 29. ♖e6+ ♔d8 30. ♖xe5

(diagrama)

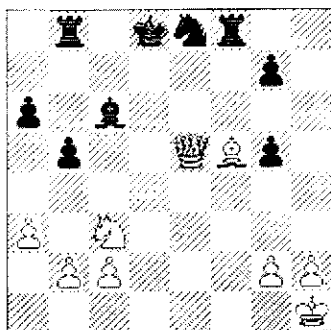

Agora que a fumaça baixou, as Negras tem ataque ganhador graças ao Rei inimigo desprotegido no meio do tabuleiro.

30... ♖b7 31. ♖g1 ♖bf7 32. g4 g6 33. ♖b8+ ♔e7 34. ♖d5+! ♖xd5 35. ♖e5+ ♔d8 36. ♖xd5+ ♔c7 37. ♖c5+ ♔b8 38. ♖b6+ ♖b7 39. ♖d8+ ♔a7 40. ♖xg6 1-0

CONCLUSÃO:

Esta variante da Siciliana é uma linha excitante e agressiva com a qual as Negras têm diversas perspectivas de ataque e devem jogar para obter a vitória. No entanto, visto ser uma abertura profundamente analisada, nós sugerimos que você a inclua em seu repertório fazendo um meticoloso estudo, já que um pequeno erro pode custar a ambos os bandos a derrota.

(Fonte: Revista Chess Life, com adaptações. Material cedido gentilmente por Warner Bruce Kover)

TESTE O SEU JOGO POSICIONAL

Por Robert Bellin e Pietro Ponzetto

Existem dois tipos de elementos com os quais podemos avaliar uma determinada posição: o estratégico e o tático. Após analisarmos uma ou mais seqüências hipotéticas de lances, caberá ao leitor a escolha do plano correto. Reproduza a partida a seguir:

DEFESA SICILIANA

1. e4 c5 2. ♖f3 d6 3. d4 cxd4 4. ♖xd4 ♖f6 5. ♖c3 a6 6. ♖g5 e6 7. f4 ♖e7 8. ♖f3 ♖c7 9. 0-0-0 ♖bd7 10. g4 b5 11. ♖xf6 ♖xf6 12. g5 ♖d7 13. f5 ♖c5 14. h4 b4 15. ♖ce2 e5 16. ♖b3 ♖b7 17. ♖g3 0-0-0 (diagrama)

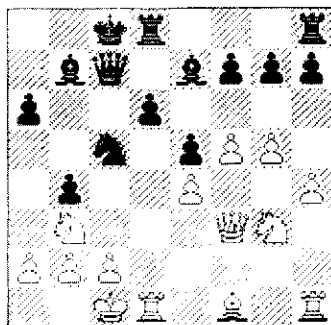

Branças jogam: selecione o seu plano

PLANO A: Explorar a vantagem espacial

Eu possuo um espaço considerável na Ala do Rei e planejo conseguir mais do que isso aumentando a pressão tanto quanto possível. Ainda que o contrajogo das Negras, que ao atacar o Peão "e", limite a mobilidade de algumas das minhas peças, eu não entendo como correto tentar resolver esse problema de imediato com a troca 18. ♖xc5, porque após a recaptura 18... ♖xc5, as Negras estariam com as suas peças instaladas para efetuar posteriormente o lance libertador ...d5.

Por essa razão, eu decido-me por defender meu Peão "e" com ganho de

tempo, após 18.f6, a fim de deixar a casa "f5" livre para a manobra ♖f1-h3+f5.

Eu calculo que a mais provável continuação é: 18...gxf6 19.gxf6 ♗f8 20.♗h3+ ♖b8 21.♗f5. O propósito dessa sequência é o de liberar o meu Cavalão de "g3" da defesa do Peão "e" e simultaneamente pressionar o Peão inimigo de "h". Este último pormenor permitir-me-á obter o controle da coluna "g", visto que as Negras não podem fazer frente às Torres sem perder o seu peão de "h".

Por fim, se 18...f6 ♗f8 19.fgxg7 ♗xg7, a estrutura de Peões negros estaria danificada, tendo em vista as debilidades dos Peões em "d6" e "f7" e, por isso, após 20.♗h3+ ♖b8 21.♗hf1 e a pressão na Ala do Rei seria muito forte.

PLANO B: Captura do Bispo adversário de casas claras para obtenção de um final de Cavalão-bom versus Bispo-mau.

Diferentemente ao PLANO A, penso que os fatores estratégicos predominantes na posição são a presença do Bispo-mau de "g7" e a ausência dos Peões guardando o roque. Para explorar ambos os elementos citados, decido-me por executar a manobra ♗f1-c4-d5.

A razão estratégica é dupla: após a troca do Bispo de casas claras, a posição do Rei negro torna-se deficiente, tema que posso explorar no meio-jogo.

Da mesma forma, se eu puder fixar os Peões negros em "d6" e "e5", há uma grande possibilidade de conseguir um final de Cavalão-bom contra Bispo-mau.

Eu calculo que posso realizar meus objetivos somente ao preço do sacrifício de um Peão. Após 18.♗c4, as Negras podem responder 18...♗xe4. No entanto, após 19.♗d5, penso poder bloquear eficazmente em "d5" e "e4", e a abertura da longa diagonal "h1-a8" pode contribuir para deixar o Rei negro sempre muito exposto. Após 18.♗c4, se as Negras não aceitam o sacrifício do

Peão, pretendo continuar com o plano baseado em ♗c4-d5, porque a captura em "f7" não é uma ameaça real por conta do ataque a descoberto após ...♗xg5+.

PLANO C: Dobrar as Torres na coluna "d" para pressionar o ponto "d6"

Tal como no PLANO B, planejo deixar o Bispo encerrado em "e7", mas ao mesmo tempo não posso ignorar a minha vantagem espacial na Ala do Rei. Creio que o avanço f5-f6 seria muito objetivo se eu pudesse transladar o meu Cavalão de "g3" para "f5". Neste caso, eu neutralizaria o Bispo-rei negro e aplicaria considerável pressão ao Peão atrasado em "d6".

Quanto ao final, eu busco um plano que se desenvolve após três estágios:

- 1) controle de "d5" e ataque ao peão em "d6", após a manobra ♗h1-h2-d2;
- 2) defesa do meu peão "e", após jogar ♗f1-g2;
- 3) o avanço f5-f6.

Antes de situar o meu Cavalão em "f5", deverei mover a Dama sem deixar de defender meu Peão de "e4", como por exemplo, levando-a para "e3" ou "g4". Eu analiso como uma continuação plausível a seguinte sequência: 18.♗h2 ♖b8 19.♗hd2 ♗c8 20.♗g2 ♗hd8 21.f6 gxf6 22.gxf6 ♗f8 23.♗e3 e já posso jogar meu Cavalão em "f5". Como alternativa, se as Negras cedo ou tarde decidem-se por jogar ...f6, na tentativa de se impor na Ala do Rei, ele mesmo impediria completamente a saída do próprio Bispo, por exemplo: 18.♗h2 ♖b8 19.♗hd2 f6 20.♗e3 fxf6 21.hxg5 h6 22.f6 gxf6 23.gxf6 com clara vantagem.

ESTRATÉGIA:

Cabe agora ao leitor a escolha do plano correto. Como treinamento, anote também de forma reduzida as razões táticas por que você se decidiu por rejeitar qualquer deles. A resposta, encontrar-se-á em próxima edição da revista.

PAN-AMERICANO POR EQUIPES

(Por Salomão Rovedo)

Não se pode chamar de auspiciosa a realização de um Torneio Pan-americano que não envolva a maioria dos 23 países que compõem o hemisfério. No entanto, analisada a conjuntura com que a CBX assumiu o compromisso, após a débacle da República Dominicana, o fato se transforma em grande triunfo para o xadrez brasileiro, visto que a FIDE corria o risco de encerrar o ano sem que a competição se realizasse. O Torneio Pan-americano por Equipes transformou o perfil desta edição, limitada a cinco equipes, num ato de resistência tão eloquente quanto seria a apoteótica presença de todas as equipes, que reúne um universo de 230 aficionados, entre jogadores, reservas, treinadores, além da massa de comunicação que vem a reboque.

Acreditamos que os vários países se ausentaram em virtude da quebra do calendário ocasionada pela desistência do organizador. A FIDE também deve fazer sua *mea culpa*, pois é dela a responsabilidade de escolher o promotor do seu calendário. Pequenos equívocos jogam tudo por água abaixo. A FEXERJ minimizou a pífia representatividade elaborando uma programação paralela com seminários, palestras, simultâneas e torneios, transformando o evento num verdadeiro festival de xadrez.

A presença no evento do Vice-Presidente da FIDE, Jorge Veja, serviu de gancho para o lançamento da candidatura do Rio de Janeiro à sede da Olimpíada de Xadrez de 2008. Acreditamos que o mestre Márcio Miranda, incumbido de descascar esse abacaxi, tem capacidade e se sairá bem na empreitada. Fica claro que não se pode dirigir o xadrez de modo amadorístico, sem uma super dose de política. É necessário fazer um chamamento aos setores privados e governamentais (municipal, estadual e federal), para que se envolvam e assumam responsabilidades. Um evento como a Olimpíada não pode prescindir do apoio de muitos setores, entre os quais, o Comércio, o Turismo, a Cultura, a Educação, as Relações Exteriores.

Entre um e outro discurso mais ou menos chato (ainda bem que Friedrich Salomon não foi convocado à oração...), Henrique Mecking emocionou a todos ao resumir, de forma convincente, os problemas que ocasionaram seu afastamento dos tabuleiros por quase duas décadas, a sua recuperação, enfim alcançada por uma graça miraculosa concedida por Maria, mãe de Jesus e a volta plena ao jogo de xadrez. Mecking, por sua simplicidade pessoal e espiritual, continua sendo um ídolo brasileiro, pois emociona a todos sem distinção. Seu prestígio internacional inabalável é um trunfo nas aspirações quanto à Olimpíada de 2008.

(Fonte: Site do CXGuanabara, com adaptações)

Nota da Redação: A realização do evento foi de responsabilidade da FEXERJ (Federação de Xadrez do Estado do Rio de Janeiro) e da CBX (Confederação Brasileira de Xadrez), e as partidas foram disputadas no Hotel SESC Copacabana (mesmo local de hospedagem das diversas delegações), no Rio de Janeiro, no período de 13 a 18 de dezembro. A equipe brasileira contou com GM Mequinho, GM Darcy Lima, MI Cícero Braga, MI Everaldo Matsuura, MI Eduardo Limp e MF Rodrigo Disconzi. O ritmo de jogo foi de 90 minutos por jogador para toda a partida, com bônus/lance de 30 segundos.

O resultado final foi: **Campeã:** Cuba; 2º- Brasil; 3º- Equador; 4º Paraguai; 5º- Bolívia (que perdeu todas partidas por WO). Na sequência, apresentamos todas as partidas dos jogadores brasileiros.

B: GM Henrique Mecking

N: Luiz Vera – Paraguai

**Camp Pan de Xadrez por Equipes. (1),
[D37] 14.12.2003**

1.d4 d5 2.c4 e6 3.♘c3 ♘f6 4.♘f3 ♘e7
5.♘f4 a6 6.cxd5 exd5 7.e3 ♘bd7 8.♘d3 c5
9.dxc5 ♘xc5 10.0-0 0-0 11.♖c1 b5 12.♘b1
♘b7 13.♘d4 ♘e6 14.♘g3 ♘xd4 15.♗xd4
♖c8 16.♖fd1 ♖c4 17.♗d3 g6 18.h3 ♗a8
19.b3 ♖cc8 20.♘h4 ♖fe8 21.♗d4 ♘e4
22.♘xe7 ♘xc3 23.♖xc3 ♖xc3 24.♗xc3
♖xe7 25.♗d4 ♗c8 26.♘d3 ♖c7 27.♗h2
♖c1 28.♖xc1 ♗xc1 29.♘e2 ♗c7+ 30.f4
♗d7 31.♘f3 ♘c6 32.g4 ♗e7 33.♗g3 ♗d7
34.h4 h6 35.g5 hxg5 36.hxg5 ♗e7 37.b4
♗d7 38.a3 ♗e7 39.♗f2 ♗e6 40.♗b6 ♗c8
41.♗g3 ♗b7 42.♗xb7 ♘xb7 43.f5 gxf5
44.♗f4 ♘c8 45.♘xd5 ♗g7 46.♘g2 f6
47.♘h3 ♗g6 48.gxf6 ♗xf6 49.e4 ♘b7
50.♘xf5 ♗f7 51.♗e5 ♗e7 52.♗d4 ♗f6 1-0

B: MF Edgar Espinoza – Paraguai

N: IM Cicero Braga

**Camp Pan de Xadrez por Equipes. (1),
14.12.2003 [A21]**

1.c4 g6 2.♘c3 ♘g7 3.g3 e5 4.♘g2 f5 5.d3
♘f6 6.e3 0-0 7.♘ge2 d6 8.0-0 c6 9.b4 ♘e6
10.f4 exf4 11.gxf4 ♖e8 12.♖b1 ♘f7 13.h3
a6 14.a4 d5 15.c5 ♘bd7 16.d4 ♘e4
17.♘xe4 fxe4 18.♘d2 ♘e6 19.♘e1 ♖f8
20.♘g3 ♖f7 21.♗h2 ♗c7 22.♘e2 ♘f6
23.♗h1 ♘h5 24.♘g3 ♘xg3+ 25.♘xg3 ♗d7
26.♗h2 ♖f5 27.♖h1 ♖h5 28.h4 ♘g4
29.♗e1 ♘f6 30.♗g1 ♖f8 31.♖h2 ♗d8
32.b5 axb5 33.axb5 ♗d7 34.bxc6 bxc6
35.♖b6 ♘d8 36.♖a6 ♗b7 37.♗a1 ♘c8
38.♖a7 ♗b3 39.♖a3 ♗b4 40.♘f1 ♗b7

41.♖a7 ♗b3 42.♖a3 ♗b7 43.♖a7 ♗b3
44.♖a3 ½-½

B: IM Everaldo Matsuura

N: Jorge Soza - Paraguai

**Camp Pan de Xadrez por Equipes. (1),
14.12.2003 [B61]**

1.e4 c5 2.♘f3 d6 3.d4 cxd4 4.♘xd4 ♘f6
5.♘c3 ♘c6 6.♘g5 ♘d7 7.♗d2 ♖c8 8.f4 h6
9.♘h4 ♘xd4 10.♗xd4 ♗a5 11.e5 ♘g4
12.exd6 e6 13.♘e2 ♘f6 14.0-0-0 ♖xc3
15.♗xc3 ♗xc3 16.bxc3 ♘d5 17.♘f3 ♘xc3
18.♖d3 ♘xa2+ 19.♗b2 ♘b4 20.♖b3 a5
21.♖d1 g5 22.♘e1 ♘g7+ 23.♘c3 0-0
24.♘xg7 ♗xg7 25.c3 ♘a6 26.♖xb7 ♖d8
27.fxg5 hxg5 28.♖a7 ♖b8+ 29.♗a2 ♘b5
30.♖b7 ♘c4+ 31.♗a3 ♖d8 32.♖d4 ♘f1
33.♖b1 e5 34.♖d5 ♘c4 35.♖xe5 ♗f6
36.♖xa5 ♖xd6 37.♖a4 ♘e6 38.♖d4 ♖xd4
39.cxd4 ♘c7 40.♘e4 ♗e7 41.♖b7 ♗d6
42.♖b6+ ♗e7 43.♗b2 ♘e8 44.d5 ♘d7
45.♗c3 ♘d6 46.♗d4 f6 47.♘d3 f5 48.♗c5
♘f7 49.♘b5 ♘xb5 50.♖xb5 ♘d6 51.♖b6
♘e4+ 52.♗d4 ♘f6 53.♖e6+ ♗f7 54.♖e5
♗g6 55.d6 f4 56.h3 1-0

B: Jorge Vera – Paraguai

N: IM Eduardo Limp

**Camp Pan de Xadrez por Equipes. (1),
14.12.2003 [A46]**

1.d4 ♘f6 2.♘g5 e6 3.♘f3 c5 4.c3 b6
5.♘bd2 ♘b7 6.e4 h6 7.♘xf6 ♗xf6 8.♘d3
cxd4 9.cxd4 ♘b4 10.0-0 ♘c6 11.e5 ♗f4
12.g3 ♗g4 13.♘e4 0-0 14.a3 ♘e7 15.♗g2
f5 16.exf6 gxf6 17.h3 ♗g7 18.d5 exd5
19.♘c3 d4 20.♘d5 f5 21.♖e1 ♘d6 22.♘c4
♗h8 23.♗h2 f4 24.g4 ♖ae8 25.♖xe8 ♖xe8
26.♘h4 ♖e5 27.♗d3 ♖g5 28.♘f5 f3+
29.♘xd6 ♗e5+ 30.♗g1 ♗xd6 31.♖e1 ♖e5

32. ♖xe5 ♜xe5 33. ♜xd4 ♙g7 34. ♜b3 ♜c6
35. ♜e4 ♜e6 36. ♜d4 ♜d6 37. ♜e4 ♜xd5
38. ♜xd5 ♜xd5 39. ♜xd5 ♙f6 40. ♙h2 ♜d3
41. ♙g3 ♜xb2 42. ♙xf3 ♙e5 43. ♜b3 ♜d3
44. h4 ♜c5 45. ♜c2 ♜e6 46. ♙e3 d5 47. g5
hgx5 48. hgx5 d4+ 49. ♙d3 ♜xg5 50. f4+
♙xf4 51. ♙xd4 ♜f3+ 52. ♙c4 ♙e5 53. a4
♙d6 54. a5 bxa5 55. ♜d1 ♜e5+ 56. ♙b5
♜c6 57. ♜f3 ♜d4+ 58. ♙xa5 ♜xf3 1/2-1/2

B: GM Henrique Mecking

N: GM Lenier Dominguez - Cuba
Camp Pan de Xadrez por Equipes. (4),
17.12.2003 [D47]

1. d4 d5 2. c4 c6 3. ♜f3 ♜f6 4. ♜c3 e6 5. e3
♜bd7 6. ♜d3 dxc4 7. ♜xc4 b5 8. ♜d3 ♜b7
9. e4 b4 10. ♜a4 c5 11. e5 ♜d5 12. 0-0 cxd4
13. ♙e1 g6 14. ♜g5 ♙a5 15. ♜xd4 a6 16. a3
bxa3 17. bxa3 ♜g7 18. ♜d2 ♙d8 19. ♙b1
♙b8 20. ♙xb7 ♙xb7 21. ♜xa6 ♙c7 22. ♜a5
0-0 23. ♜c4 ♜xe5 24. ♜xd5 exd5 25. ♜b5
♙c1 26. ♜xd8 ♙xd1 27. ♙xd1 ♙xd8
28. ♜ac3 ♜c4 29. ♜xd5 ♙f8 30. ♜e3 ♙b8
31. ♜xc4 ♙xb5 32. ♙f1 ♙b3 33. ♙c1 ♙e8
34. ♙e2 ♜f8 35. a4 ♙b4 36. ♜e3 ♙d7
37. ♙c4 ♙b2+ 38. ♙f3 ♙a2 39. h4 ♜e7
40. g3 h5 41. ♜c2 ♜d8 42. ♙e2 ♜b6 43. f3
♙b2 44. g4 hxg4 45. fxg4 ♜d8 46. h5 gxh5
47. gxh5 ♙b1 48. ♙d4+ ♙e8 49. ♜e3 ♜b6
50. ♙e4+ ♙d7 51. ♜f5 ♜d8 52. ♙d4+ ♙e6
53. ♜g7+ ♙e7 54. h6 ♙h1 55. ♙d5 f5
56. ♜xf5+ ♙e6 57. ♙xd8 ♜xf5 58. ♙d6 ♙e4
59. a5 ♙h2+ 60. ♙d1 1-0

B: GM Lázaro Bruzón - Cuba

N: GM Darcy Lima [B04]
Camp Pan de Xadrez por Equipes. (4),
17.12.2003

1. e4 ♜f6 2. e5 ♜d5 3. d4 d6 4. ♜f3 dxe5
5. ♜xe5 ♜d7 6. ♜d3 e6 7. c4 ♜b4 8. ♜c3
♜xd3+ 9. ♜xd3 ♜e7 10. 0-0 0-0 11. ♜e3 g6
12. ♙d2 c5 13. ♙ad1 cxd4 14. ♜xd4 e5

15. ♜e3 ♜f6 16. ♙e1 ♙c7 17. ♜b5 ♙b8
18. ♜f4 ♜d7 19. ♜c2 ♙e8 20. ♜g3 a6
21. ♜c3 b5 22. cxb5 axb5 23. ♙e3 b4 24. ♜d5
♜c5 25. ♙f3 ♙a6 26. ♜b3 ♙f8 27. ♜c4 ♙e6
28. ♙e2 ♙a7 29. ♜e3 ♙e7 30. ♜g4 ♜d4
31. ♜h4 ♙e8 32. ♜b5 ♙e6 33. ♜c4 ♜a6
1/2-1/2

B: IM Cicero Braga

N: GM Neuris Delgado - Cuba
Camp Pan de Xadrez por Equipes. (4),
17.12.2003 [A20]

1. g3 e5 2. c4 ♜f6 3. ♜g2 c6 4. d4 e4 5. ♜c3
d5 6. cxd5 cxd5 7. ♜g5 ♜bd7 8. f3 ♙b6
9. ♙d2 ♜b4 10. ♜h3 0-0 11. 0-0 ♙e8 12. a3
♜xc3 13. ♙xc3 h6 14. ♜f4 ♜f8 15. ♜f2 ♜g6
16. ♜c7 ♙a6 17. ♙fe1 ♜d7 18. ♙a5 ♙xa5
19. ♜xa5 ♜b5 20. ♙ac1 h5 21. b3 h4 22. a4
♜c6 23. ♜h3 exf3 24. exf3 ♙xe1+ 25. ♙xe1
♜d7 26. ♜xd7 ♜xd7 27. ♙c1 b6 28. ♙c7
♜f6 29. ♜b4 a5 30. ♜d2 ♙e8 31. ♙f1 ♜h5
32. ♜h1 ♙e6 33. ♙d7 hxg3 34. hxg3 ♜f6
35. ♙d8+ ♙h7 36. ♜g5 ♜e7 37. ♜xf6 ♙xf6
38. ♙e2 ♙e6+ 39. ♙f2 ♙f6 40. ♙e2 ♙e6+
41. ♙d2 ♙f6 42. ♙e2 ♙e6+ 1/2-1/2

B: GM Walter Arencibia - Cuba

N: IM Everaldo Matsuura
Camp Pan de Xadrez por Equipes. (4),
17.12.2003 [A29]

1. c4 ♜f6 2. ♜c3 e5 3. ♜f3 ♜c6 4. g3 d5
5. cxd5 ♜xd5 6. ♜g2 ♜b6 7. 0-0 ♜e7
8. ♙b1 0-0 9. b4 f6 10. b5 ♜d4 11. a4 a5
12. e3 ♜xf3+ 13. ♜xf3 ♜f5 14. e4 ♜e6
15. d3 ♜c5 16. ♙c2 ♙d6 17. ♜b2 ♙ad8
18. ♙bd1 ♜d4 19. ♙d2 ♙f7 20. ♙a1
♙fd7 21. ♜d1 ♜xb2 22. ♜xb2 ♙b4
23. ♜d1 ♙h8 24. ♙e2 ♙d4 25. ♙c1 f5
26. ♙c3 fxe4 27. ♙xe4 ♙xc3 28. ♙xc3
♜d5 29. ♙c1 ♜b4 30. ♙xe5 ♜d5
31. ♜g4 ♙f7 32. ♙ce1 g6 33. ♙e8+
♙xe8 34. ♙xe8+ ♙g7 35. f4 h5 36. ♜e2
♙d7 37. ♙f2 c6 38. b6 ♜f7 39. ♙a8 ♜d5
40. ♜c4 ♜c3 41. ♜e5 ♙e7 42. ♙xa5

♞b3 43.♞f3 ♞xa4 44.♞xc6 ♞d7
45.♞e5 ♞d6 46.♞e4 ♞c3 47.♞xg6
♞d1+ 48.♞e1 ♞xg6 49.♞xg6 ♞xg6
50.♞a3 1-0

B: Carlos Matamoros – Equador

N: GM Henrique Mecking

**Camp Pan de Xadrez por Equipes. (5),
17.12.2003 [D41]**

1.c4 e6 2.d4 d5 3.♞c3 ♞f6 4.cxd5 ♞xd5
5.♞f3 c5 6.e3 ♞c6 7.♞c4 cxd4 8.exd4
♞e7 9.0-0 ♞xc3 10.bxc3 0-0 11.♞e1 b6
12.♞d3 ♞b7 13.h4 ♞xh4 14.♞xh4
♞xh4 15.♞e3 g6 16.♞g3 ♞e7 17.♞g5
f6 18.♞h6 ♞f7 19.♞h5 f5 20.♞e1 ♞c7
21.♞h4 ♞e8 22.d5 ♞d8 23.♞xd8 ♞xd8
24.♞b5 ♞ee7 25.dxe6 ♞xe6 26.♞c4
♞f6 27.♞d3 ♞f7 28.♞d8 g5 29.♞xg5
♞c7 30.♞xf6 ♞xc4 31.♞d7+ ♞xf6
32.♞xb7 ♞a4 33.♞xh7 ♞c5 34.♞ee7
a5 35.♞e2 ♞c4 36.♞h6+ ♞g5 37.♞xb6
♞a4 38.♞b3 ♞c5 39.♞b5 1-0

B: MF Rodrigo Disconzi

N: WGM Martha Fierro – Equador

**Camp Pan de Xadrez por Equipes. (5),
18.12.2003 [A49]**

1.♞f3 g6 2.d4 ♞g7 3.g3 ♞f6 4.♞g2 0-0
5.0-0 d6 6.♞e1 ♞bd7 7.e4 e5 8.c3 b6
9.♞bd2 ♞b7 10.d5 c6 11.c4 b5 12.dxc6
♞xc6 13.cxb5 ♞xb5 14.♞b3 ♞c6
15.♞xd6 ♞xe4 16.♞d2 ♞b6 17.♞b4
♞xb4 18.♞xb4 ♞fe8 19.♞c3 ♞ab8
20.♞bd2 ♞xf3 21.♞xf3 ♞e6 22.♞ad1
♞be8 23.♞e4 ♞xe4 24.♞xe4 ♞b6
25.♞e2 ♞a4 26.♞e1 ♞b6 27.b3 ♞c5
28.♞d5 ♞e6 29.♞c4 ♞d8 30.♞xd8+
♞xd8 31.♞d2 ♞e6 32.♞d7 ♞f8
33.♞xa7 ♞d6 34.♞c3 ♞d1+ 35.♞g2
♞d6 36.♞d7 ♞c5 37.♞d8+ 1-0

B: GM Darcy Lima

N: Daniel Mieles – Equador

**Camp Pan de Xadrez por Equipes. (5),
18.12.2003 [B33]**

1.e4 c5 2.♞f3 ♞c6 3.d4 cxd4 4.♞xd4
♞f6 5.♞c3 e5 6.♞db5 d6 7.♞d5 ♞xd5
8.exd5 ♞e7 9.c3 ♞g6 10.♞a4 ♞d7
11.♞c4 ♞xb5 12.♞xb5+ ♞d7 13.♞e3
♞e7 14.g3 f5 15.f4 exf4 16.gxf4 a6
17.♞xd7+ ♞xd7 18.♞d3 ♞h4+ 19.♞d2
♞e7 20.c4 h6 21.♞ag1 ♞hg8 22.♞g2
♞f6 23.h4 h5 24.♞e2 g6 25.♞f2 ♞g7
26.♞e6 ♞f8 27.b4 ♞gf7 28.c5 1-0

B: IM Plinio Pazos – Equador

N: IM Everaldo Matsuura

**Camp Pan de Xadrez por Equipes. (5),
18.12.2003 [B33]**

1.e4 c5 2.♞f3 ♞c6 3.d4 cxd4 4.♞xd4
♞f6 5.♞c3 e5 6.♞db5 d6 7.♞d5 ♞xd5
8.exd5 ♞b8 9.c4 ♞e7 10.♞e2 0-0 11.0-0
a6 12.♞c3 f5 13.f4 ♞d7 14.♞e3 exf4
15.♞d4 g5 16.a4 ♞f6 17.a5 ♞xd4+
18.♞xd4 ♞f6 19.♞xf6 ♞xf6 20.♞a4
♞d7 21.♞b6 ♞ae8 22.♞d3 ♞e3
23.♞a3 ♞f7 24.♞c1 ♞e4 25.♞xe4
♞xa3 26.♞xf5 ♞xf5 27.bxa3 ♞c7
28.♞a4 ♞f7 29.♞f2 ♞e4 30.♞c3 ♞f6
31.c5 ♞xd5 32.♞d3 ♞e4 33.♞xd6+
♞e5 34.♞d2 ♞f5 35.♞c3 ♞xc5
36.♞xe4 ♞xe4 37.♞d7 ♞xa5 38.♞xb7
♞xa3 39.♞xh7 ♞a2+ 40.♞g1 ♞a1+
41.♞f2 ♞a2+ 42.♞g1 a5 43.♞e7+ ♞f5
44.h3 ♞b2 45.♞a7 ♞b5 46.♞f2 ♞e4
47.♞f7 ♞b2+ 48.♞g1 ♞b5 49.♞f2 ♞c5
50.♞f8 ♞c2+ 51.♞g1 ♞c1+ 52.♞f2
♞c2+ 53.♞g1 ♞c5 54.♞f2 ♞d3 55.g3
fxg3+ 56.♞xg3 ♞c3 57.♞f1 a4 58.♞c1+
♞b4 59.♞b1+ ♞a5 60.♞g4 a3 61.♞e1
♞b4 62.♞b1+ ♞a4 63.♞a1 ♞b3
64.♞b1+ ♞c2 65.♞f1 a2 66.♞f2+ ♞b1
0-1

I TORNEIO INTERNACIONAL DO RIO DE JANEIRO

Após vencer o jovem carioca Diego di Bernardino, na última rodada do Internacional do Rio de Janeiro, o paranaense MF Rodrigo Disconzi, ao perfazer 6,5 pontos, sagrou-se campeão da competição e fez a sua terceira e definitiva norma de Mestre Internacional. O também MF Márcio Miranda, ex-campeão brasileiro, com 6 pontos, foi o vice-campeão e obteve a sua segunda norma de Mestre Internacional.

O torneio, fechado, categoria V da FIDE, rating médio 2351, foi realizado no SESC Copacabana e fez parte da programação do Pan-americano. Dez jogadores, sete deles titulados, disputaram essa competição: os GM Walter Arencibia e Reynaldo Vera, de Cuba; os MI Plínio Pazos (Equador) e Eduardo Limp (Brasil); e os MF Edgar Spinosa (Paraguai), Sadi Dumont (Brasil), Márcio Miranda (Brasil) e Rodrigo Disconzi (Brasil). Os não titulados eram Peter Toth e Diego di Berardino, ambos brasileiros.

A competição, classificada como Categoria 5 da FIDE, com rating médio de 2351 pontos, foi realizada pela FEXERJ e CBX e fez parte da programação do Pan-americano.

Confira abaixo a classificação final:

1º- Rodrigo Disconzi – 6,5; 2º- Marcio Miranda – 6; 3º- Eduardo T. Limp – 6; 4º- Walter Arencibia – 5,5; 5º- Diego Bernardino – 5; 6º- Reynaldo Vera – 4,5; 7º- Sadi Dumont – 4; 8º- Edgar Espinoza – 4; 9º- Plínio Pazos – 2,5; e 10º- Peter Toth – 2. Vejamos algumas partidas do evento:

B: MF Edgar Espinoza - Paraguai (2290) N: Diego di Berardino (2312)

I Torneio Internacional – 2003 [A15]

Rio de Janeiro (BRASIL) (1), 17.12.2003

1. ♖f3 ♗f6 2. b3 g6 3. ♘b2 ♘g7 4. g3 0-0
5. ♘g2 c5 6. 0-0 ♗c6 7. c4 ♖b8 8. d4 d6 9. d5
♗a5 10. ♗bd2 a6 11. a4 e5 12. ♗e1 ♗d7
13. e4 f5 14. ♗d3 ♗f6 15. ♖e1 fxe4 16. ♗xe4
♗xe4 17. ♗xe4 ♗f5 18. f4 exf4 19. ♗xg7
♗xg7 20. ♗xf5 ♖xf5 21. ♗xf4 ♗f6 22. ♗e6+
♗g8 23. ♗c2 ♖e8 24. ♖ac1 ♖e7 25. ♗c3
♗xc3 26. ♖xc3 ♖ef7 27. h4 ♖f3 28. ♖ee3
♖f1+ 29. ♗g2 ♖f7f2+ 30. ♗h3 h5 31. g4
♖h1+ 32. ♗g3 ♖fh2 33. gxf5 gxf5 34. ♗f4
♖h4+ 35. ♗g5 ♖g4+ 36. ♗f6 b6 37. ♗e7
♗b7 38. ♖f3 h4 39. ♖f8+ ♗h7 40. ♖cf3 ♖g8
41. ♖8f6 ♖g6 42. ♗f8+ 1-0

B: MI Eduardo Limp (2403)

N: MF Rodrigo Disconzi (2377)

I Torneio Internacional – 2003 [A46]

Rio de Janeiro (BRASIL) (1), 17.12.2003

1. d4 ♗f6 2. ♗f3 e6 3. c3 b6 4. ♗g5 ♗b7
5. ♗bd2 ♗e7 6. e3 h6 7. ♗xf6 ♗xf6 8. ♗d3 c5

9. 0-0 ♗c6 10. ♗e2 ♗c7 11. ♗a6 ♗xa6
12. ♗xa6 0-0 13. ♖ac1 ♖ac8 14. g3 ♗b8
15. ♖fd1 d5 16. a3 ♖c7 17. b4 ♗c8 18. ♗f1
♖d8 19. ♗b3 c4 20. ♗bd2 b5 21. ♗g2 e5
22. dxe5 ♗xe5 23. ♗xe5 ♗xe5 24. ♗f3 ♗d3
25. ♖c2 ♗a6 26. ♗d4 ♖b7 27. ♗f1 ♗b6
28. ♖cd2 ♗d6 29. ♗c2 ♗b2 30. ♖c1 ♗d3
31. ♖a1 ♗e5 32. ♗g2 ♗c6 33. ♗d4 ♗d7
34. ♗f3 ♗g4 35. ♗d4 ♗f6 36. f3 a5 37. g4
♖a6 38. ♖aa2 ♗e8 39. ♗f2 ♗d7 40. ♗c2
♗e5 41. ♗e1 ♗e6 42. h3 ♖e7 43. ♗g3 ♗g6
44. ♗c2 ♗e5+ 45. f4 ♗xc3 46. ♗xd5 axb4
47. ♗xb4 ♖xe3+ 48. ♗f2 ♖ae6 49. f5 ♖xh3
50. fxe6 ♗e3+ 51. ♗f1 ♖f3+ 52. ♖f2 ♗c1+
53. ♗g2 ♗h4+ 54. ♗h2 ♗f4+ 55. ♗g1 ♖g3+
56. ♖g2 ♗f3+ 57. ♗f2 ♗d2+ 0-1

B: MF Márcio Miranda (2261)

N: MF Sadi Dumont (2340)

I Torneio Internacional – 2003 [A49]

Rio de Janeiro (BRASIL) (1), 17.12.2003

1. d4 ♗f6 2. ♗f3 c5 3. c3 g6 4. g3 b6 5. ♗g2
♗b7 6. 0-0 ♗g7 7. dxc5 bxc5 8. ♗b3 ♗d5
9. c4 ♗c6 10. ♗c3 0-0 11. ♗d5 d6 12. ♗g5 a5

13. d2 a4 14. e3 e6 15. xf6+ xf6
16. e4 xb2 17. ad1 d4 18. d3 f5
19. g5 xg2 20. xg2 e7 21. f3 f6
22. f4 d8 23. xd6 f7 24. e3 d7
25. g5 xg5 26. xg5 e8 27. b1 f6
28. f3 e5 29. ffc1 fca8 30. b5 e4 31. c2
xf3+ 32. xf3 d7 33. d2 f6 34. f2 c6
35. xc5 f4 36. g4 fca8 37. d4 e8 38. c5
c7 39. b7 d5 40. fcb2 e6 41. fh4
f6c7 42. fxc7 fxc7 43. f6 e6 44. fh8+
f7 45. fh7+ e8 46. xg6+ 1-0

B: MF Rodrigo Disconzi (2377)

N: GM Reynaldo Vera -Cuba (2487)

I Torneio Internacional - 2003 [D30]

Rio de Janeiro (BRASIL) (2), 17.12.2003

1. d4 d5 2. c4 e6 3. f3 f6 4. g5 dxc4
5. a4+ b7 6. xxc4 a6 7. b2 c5 8. e3
b5 9. c2 b7 10. a4 cxd4 11. axb5 dxe3
12. fxe3 a5 13. c4 c5 14. 0-0-0 b6
15. b1 0-0 16. e4 fca8 17. fhe1 h6 18. f4
a4 19. a2 b4 20. e2 a3 21. b3 xxb5
22. b1 a5 23. g4 b6 24. g5 hxg5
25. xg5 c3 26. g1 e8 27. d3 fxc4
28. fxc4 a6 29. c2 fxc4 30. bxc4 b2
31. e5 xe5 32. d2 f7 33. fxe5 xe5
34. c3 f5 35. xf5 exf5 36. xg7 fxc7
37. fcg2 fxc4 38. fxc7+ fh8 39. fxf7
fc2+ 40. a1 fh2 41. fxf5 a2 42. b5
d2 43. b2 xb2 44. fxb2 d8 ½-½

B: Diego di Berardino (2312)

N: MF Sadi Dumont (2340)

I Torneio Internacional - 2003 [B01]

Rio de Janeiro (BRASIL) (2), 17.12.2003

1. e4 d5 2. exd5 f6 3. d4 fxd5 4. f3 g6
5. c4 b6 6. h3 g7 7. c3 0-0 8. e2 c6
9. e3 e5 10. d5 e7 11. g4 f5 12. gxf5 fxf5
13. d2 fxe3 14. xxe3 e4 15. g5 e7
16. a3 f5 17. h4 fae8 18. 0-0-0 h6 19. f3
d7 20. c5 a4 21. b5 fxc3 22. fxd7
fxd1 23. fxd1 fxd7 24. f4 g4 25. d2
h5 26. e6 xe6 27. dxe6 fxe6 28. b3
fe8 29. d7 e5 30. b1 f4 31. xxb7 1-0

B: MF Sadi Dumont (2340)

N: MI Plinio Pazos - Equador (2381)

I Torneio Internacional - 2003 [C28]

Rio de Janeiro (BRASIL), (3), 18.12.2003

1. e4 e5 2. c3 f6 3. c4 c6 4. d3 b4
5. g5 h6 6. h4 g5 7. g3 d5 8. exd5 fxd5
9. ge2 e6 10. 0-0 d7 11. fxd5 fxd5
12. fxd5 fxd5 13. c3 e7 14. d4 0-0-0
15. dxe5 fxe5 16. d4 c5 17. fxe5 fxe5
18. g4+ b8 19. f3 f6 20. ad1 d6
21. d4 fhe8 22. f5 e5 23. fxf6 fxf6
24. f5 fxd1 25. fxd1 e2 26. b1 h5
27. g3 e6 28. fh5 e5 29. g3 a5
30. a4 b6 31. e2 d6 32. g3 c6 33. g2 f5
34. h3 d2 35. f1 f4 36. gxf4 gxf4 37. g1
f6 38. f3 d5 39. g2 b5 40. axb5 fxb5
41. d2 c7 42. f3 a4 43. e4 e5
44. a1 fxb2 45. fxa4 c2 46. c4 d6
47. h4 c1 48. fxd6 fxd6 49. fxf4 c5
50. e4 fh1 51. e3 f5 52. g4 e1+
53. d2 f1 54. e2 fh1 55. c4+ e5
56. e3 fh3+ 57. f3 fh1 58. g5+ f6
59. fh5 g6 60. fxc5 fxf4 61. f4 fh1
62. d5 c1 63. f4 f6 64. c5 f1 65. f5
b1 66. c6 b8 67. c7 b4 68. c5 f5 1-0

B: Peter Toth (2152)

N: MF Rodrigo Disconzi (2377)

I Torneio Internacional 2003 [E38]

Rio de Janeiro (BRASIL), (3), 18.12.2003

1. d4 f6 2. c4 e6 3. c3 b4 4. c2 c5 5. e3
b6 6. a3 a5 7. d3 b7 8. f3 0-0 9. 0-0
fxc3 10. bxc3 fxf3 11. gxf3 c6 12. f4 d6
13. d5 a5 14. e4 exd5 15. cxd5 c4 16. e2
e7 17. f3 ffe8 18. d1 fh5 19. f5 fh4
20. a2 g6 21. fxc6 fxc6 22. f1 f8 23. g2
f4 24. f4 f4 25. f2 f6 26. d4
g5 27. f1 e8 28. d1 e5 29. e1
fh6 30. h3 g5 31. fh2 b3 32. e2 c5
33. xxc4 fh4 34. e2 g3+ 35. fh1 fh5
36. e1 fxe4 37. c4 fxf3 38. g1 fxf1+
39. fxf1 fh3 40. e2 fh4 41. f1 f4+ 0-1

B: MI Eduardo Limp (2403)

N: Diego Di Berardino (2312)

I Torneio Internacional 2003 [A31]

Rio de Janeiro (BRASIL), (3), 18.12.2003

1.d4 ♘f6 2.♘f3 g6 3.c3 ♘g7 4.♙c2 d6 5.e4 0-0 6.♘e2 c5 7.dxc5 dxc5 8.0-0 ♘c6 9.a4 ♙c7 10.♘a3 h6 11.♘c4 ♘e6 12.g3 ♘ad8 13.♘e1 ♘g4 14.a5 ♙c8 15.♘fe5 ♘xe2 16.♙xe2 ♘xe5 17.♘xe5 ♙e6 18.♘c4 h5 19.f3 ♘d7 20.♘f4 ♘fd8 21.a6 b6 22.♘e5 ♘d6 23.♘xg6 fxc6 24.e5 ♘d6 25.exf6 ♙xe2 26.f7+ ♘xf7 27.♙xe2 ♘d1+ 28.♘e1 ♘1d5 29.♘f2 ♘f6 30.♘e3 ♘g5 31.f4 ♘f6 32.♘e2 ♘d1 33.♘a4 ♘8d5 34.h3 ♘b1 35.♘f3 e6 36.g4 ♘h1 37.♘g2 ♘b1 38.♘f2 ♘d3 39.♘ae4 hxc4 40.hxc4 ♘d8 41.c4 ♘d6 42.♘g3 ♘d3 43.♘e1 ♘dd1 44.g5 ♘d6 45.♘c3 ♘a1 46.♘e5 ♘dd1 47.♘4e3 ♘g1+ 48.♘f3 ♘gf1+ 49.♘e4 ♘h1 50.♘d3 ♘e8 51.♘d6 ♘e7 52.♘ed2 ♘ae1+ 53.♘d3 ♘c7 54.♘c6 ♘xe5 55.fxe5 ♘d7 56.♘d6+ ♘e7 57.♘c2 ♘c1+ 58.♘b3 ♘h3+ 59.♘a2 ♘f3 60.♘d8 1-0

B: GM Walter Arencibia - Cuba (2508)

N: MF Sadi Dumont (2340)

I Torneio Internacional – 2003 [A21]

Rio de Janeiro (BRASIL), (4), 19.12.2003

1.c4 e5 2.♘c3 d6 3.g3 f5 4.♘g2 ♘f6 5.d3 g6 6.♘f3 ♘g7 7.0-0 0-0 8.♘b1 h6 9.b4 a6 10.a4 g5 11.b5 axb5 12.axb5 c6 13.bxc6 bxc6 14.♙b3 ♘f7 15.c5 g4 16.♘h4 d5 17.e4 ♘b7 18.♙c2 ♘xb1 19.♙xb1 f4 20.gxf4 ♘h5 21.♘g6 exf4 22.♘xf4 ♙h4 23.♘ce2 ♘d7 24.♘h5 ♙h5 25.d4 ♘a6 26.♘f4 ♙h4 27.♙a2 ♘xd4 28.exd5 ♘xf1 29.♙xa8+ ♘f7 30.♙a2 ♘c4 31.♙c2 ♘xc5 32.dxc6 ♘e6 33.♙g6+ 1-0

B: MF Márcio Miranda (2261)

N: MF Edgar Espinoza – Paraguai (2290)

I Torneio Internacional 2003 [E42]

Rio de Janeiro (BRASIL), (5), 21.12.2003

1.d4 ♘f6 2.c4 e6 3.♘c3 ♘b4 4.e3 c5 5.♘ge2 cxd4 6.exd4 d5 7.a3 ♘e7 8.cxd5 ♘xd5 9.♘xd5 exd5 10.♘f4 ♘c6 11.♘e3 ♘f6 12.♘e2 0-0 13.♘f3 ♘e6 14.0-0 g6 15.♘c1 ♙d7 16.♘c5 b6 17.♘xd5 ♘xd5 18.♘xd5 ♙e7 19.♘f4 1-0

B: GM Reynaldo Vera – Cuba (2487)

N: Diego Di Berardino (2312)

I Torneio Internacional 2003 [B07]

Rio de Janeiro (BRASIL), (5), 21.12.2003

1.d4 ♘f6 2.♘f3 g6 3.g3 ♘g7 4.♘g2 0-0 5.0-0 d6 6.♘c3 ♘bd7 7.e4 e5 8.a4 c6 9.a5 ♘e8 10.♘e1 ♙c7 11.h3 ♘b8 12.♘a3 b5 13.axb6 axb6 14.d5 b5 15.dxc6 ♙xc6 16.♘d5 b4 17.♘d3 ♘xd5 18.♘xd5 ♘f8 19.♘h2 ♘f6 20.♘d3 ♘a6 21.♘f3 ♘xe4 22.♘xf7 ♘xf7 23.♘xe4 ♙c7 24.♘g4 ♘b7 25.♙f3+ ♘g7 26.♙f6+ ♘g8 27.♘h6 ♙f7 28.♘xf8 ♙xf8 29.♘xg6 hxc6 30.♙xg6+ ♙g7 31.♘f6+ ♘f8 32.♘h7+ ½-½

B: Diego Di Berardino (2312)

N: GM Walter Arencibia - Cuba (2403)

I Torneio Internacional 2003 [C18]

Rio de Janeiro (BRASIL), (6), 22.12.2003

1.e4 e6 2.d4 d5 3.♘c3 ♘b4 4.e5 c5 5.a3 ♘xc3+ 6.bxc3 ♘e7 7.♙g4 ♙c7 8.♙xg7 ♘g8 9.♙xh7 cxd4 10.♘e2 ♘bc6 11.f4 ♘d7 12.♙d3 dxc3 13.♙xc3 0-0-0 14.♘b1 d4 15.♙d3 ♘d5 16.g3 f6 17.exf6 ♘xf6 18.♘g2 e5 19.fxe5 ♘xe5 20.♙b3 ♘c6 21.♙e6+ ♘fd7 22.♘xc6 ♘xc6 23.0-0 ♘ge8 24.♙g4 ♘g8 25.♙f3 ♘de5 26.♙g2 ♙h7 27.♘f4 ♘ge8 28.♘c1 ♘e6 29.♘b3 ♘c4 30.♙f3 b6 31.♘b4 ♘xa3 32.♙xa3 d3 33.♘xb6 dxc2 34.♙a6+ 1-0

B: Diego Di Berardino (2312)

N: MF Rodrigo Disconzi (2377)

I Torneio Internacional 2003 [B85]

Rio de Janeiro (BRASIL), (8), 23.12.2003

1.e4 c5 2.♘f3 e6 3.d4 cxd4 4.♘xd4 ♘c6 5.♘c3 ♙c7 6.♘e2 a6 7.♘e3 ♘f6 8.0-0 d6 9.f4 ♘e7 10.♘h1 0-0 11.♙e1 ♘xd4 12.♘xd4 b5 13.a3 ♘b7 14.♙g3 ♘c6 15.♘d3 ♙b7 16.♘ae1 b4 17.♘d1 bxa3 18.bxa3 g6 19.♘f2 ♘h5 20.♙e3 ♘f6 21.♙h3 ♙d7 22.♙h6 ♘fe8 23.♘e3 ♘f8 24.♙g5 ♘h5 25.♘g4 ♘e7 26.♙h6 e5 27.fxe5 ♙xg4 28.♘c4 d5 29.exd5 ♘g5 30.e6 f6 0-1

< < COPA ITAÚ SP 450 ANOS > >

Gilberto Milos, Campeão da Copa Itaú SP 450

Everaldo Matsuura, com a mesma pontuação, fica em segundo no desempate



Encerrou-se neste sábado, 24.1.2004, no Clube de Xadrez São Paulo a "Copa Itaú SP 450 Anos", com o patrocínio do Banco Itaú, válido para rating FIDE, e que distribuiu a premiação total de R\$ 15 mil. O GM Gilberto Milos Jr. (foto), do Brasil, venceu na nona e última rodada, conduzindo as peças pretas, o então líder GM Andrés Rodríguez, do Uruguai, e conquistou a Copa pela terceira vez em sua carreira (já havia vencido em 1999 e 2003), transformando-se no recordista de conquistas do mais forte torneio aberto do Brasil. A galeria de vencedores deste prestigioso torneio é a seguinte: **1997 - Alejandro Hoffman** (Argentina); **1998 - Carlos Martinez** (Brasil); **1999 -**

Gilberto Milos (Brasil); **2000 - Rafael Leitão** (Brasil); **2001 - Alejandro Hoffman** (Argentina); **2002 - Centenário do CXSP - Victor Mikhalevski**, (Israel); **2003 - Gilberto Milos** (Brasil); **2004 - SP 450 Anos - Gilberto Milos** (Brasil). Participaram da Copa Itaú SP 450 Anos 164 jogadores.

Antes da cerimônia de premiação, foi prestada pelo Clube de Xadrez São Paulo e pela Federação Paulista de Xadrez uma homenagem ao GM Oscar Roberto Panno pelo cinquentenário da conquista do Campeonato Mundial Juvenil de 1953, glória do xadrez latino-americano. O lendário Grande Mestre argentino recebeu uma placa (foto) das mãos do Presidente da Federação Paulista de Xadrez, José Alberto Ferreira dos Santos. A seguir, Panno fez a entrega dos prêmios aos vencedores do torneio. Outras premiações: *Categoria Feminina*: Vivian Ramón; *Categoria Veteranos*: Hideo Suzuki; *Categoria Juvenil*: Martín Crosa; *Categoria Infante-Juvenil*: Antônio Gasperini; *Categoria Cadetes*: João Vitor Leal; *Categoria Infantil*: Alonso Nickolas; e *Melhor sem rating*: Paulo Leal. As melhores pontuações foram: **Campeão**: Gilberto Milos Jr (2594) – 7,5; 2º. Everaldo Matsuura (2460) – 7,5; 3º/5º. Andrés Rodríguez (URU, 2485), Rafael Dualibe Leitão, Oscar Roberto Panno (ARG, 2485) – 7 pontos.



Milos,G (2594) - Neves,R [C02] São Paulo Itaú SP 450 Anos (1), 2004

1.e4 e6 2.d4 d5 3.e5 c5 4.c3 ♘c6 5.♙f3 ♘b6 6.♙e2 cxd4 7.cxd4 ♘h6 8.♙c3 ♙f5 9.♙f1 ♙d7 10.♙a4 ♘c7 11.g4 ♘h6 12.h3 ♙e7 13.♙e3 ♙f8 14.♙c1 f6 15.exf6 ♙xf6

16.g5 ♙xf3 17.♙xf3 ♙f5 18.♙d2 ♙d8 19.h4 ♘cxd4 20.♙xd4 ♙xa4 21.♙g4 ♙b5+ 22.♙g2 ♘xh4+ 23.♙xh4 ♙xg5 24.♙b4 ♙xh4 25.♙xb5+ ♙d7 26.♙e2 ♙f7 27.♙h1 ♙e7 28.♙xh4 1-0

Rodriguez, A (2485) - da Silveira, P [C55] São Paulo Itaú SP 450 Anos (1), 2004

1.e4 e5 2.♟f3 ♘c6 3.♙c4 ♟f6 4.d3 h6 5.c3
 ♙e7 6.0-0 0-0 7.♙e1 d6 8.♙b3 ♙g4 9.h3
 ♙h5 10.♟bd2 ♘a5 11.♙c2 c5 12.♟f1 ♘c6
 13.g4 ♙g6 14.♟g3 ♟h7 15.♟h2 ♟g5
 16.♟h4 ♟e6 17.♟hf5 ♟f4 18.♟xe7+ ♟xe7
 19.♟f3 ♟e6 20.♟f5 ♙xf5 21.gxf5 ♟g5
 22.♟g4 ♟f6 23.♙g1 ♟h7 24.♟xg7+ ♟xg7
 25.♙xh6 ♟xg1+ 26.♙xg1+ ♟h8 27.♙g7+
 ♟g8 28.♙f6+ ♟g5 29.♙xg5+ 1-0

da Silva, C - Panno, O (2485) [D94]
São Paulo Itau SP 450 Anos (1), 2004

1.d4 ♟f6 2.c4 g6 3.♘c3 ♙g7 4.e3 c5 5.♟f3
 0-0 6.♙e2 cxd4 7.exd4 d5 8.0-0 dxc4
 9.♙xc4 ♘c6 10.♙e3 ♙g4 11.♙e2 ♟d5
 12.h3 ♙f5 13.♟xd5 ♟xd5 14.♟d2 ♙fd8
 15.♙fd1 ♙ac8 16.a3 ♘a5 17.♟b4 ♟b3
 18.♙ab1 ♙xb1 19.♙xb1 ♟xd4 20.♟xd4
 ♙xd4 21.♙d1 e5 22.♙f3 ♟d6 23.♟xd6
 ♙xd6 24.♙xd4 ♙xd4 25.♙xd4 exd4
 26.♙xb7 ♙c1+ 27.♟h2 d3 28.♙f3 d2 29.b4
 d1 ♟ 0-1

Giaccio, A (2479) - Barbosa, J [B01]
São Paulo Itau SP 450 Anos (1), 2004

1.e4 d5 2.exd5 ♟f6 3.d4 ♙g4 4.♙b5+ ♟bd7
 5.♙e2 ♙xe2 6.♟xe2 ♟b6 7.c4 ♟d7 8.♟f3
 ♟g4 9.0-0 0-0-0 10.♘c3 ♟bd7 11.♟g5
 ♟xe2 12.♟xe2 ♙g8 13.♟xf7 ♙e8 14.♟g5
 ♟b6 15.b3 e5 16.dxe6 h6 17.♟f3 ♙xe6
 18.♟f4 ♙e4 19.♟g6 ♙b4 20.♙d2 ♙xd2
 21.♟xd2 ♙e2 22.♟f3 ♙ge8 23.♙fe1
 ♙xe1+ 24.♙xe1 ♙xe1+ 25.♟xe1 ♟d7 26.f3
 a5 27.♟f2 ♟e6 28.♟d3 ♟bd7 29.♟gf4+
 ♟e7 30.♟g6+ ♟e6 31.♟df4+ ♟d6 32.♟e3
 b6 33.g4 c6 34.a4 ♟e8 35.♟e4 ♟c7 36.♟f5
 ♟f6 37.h4 c5 38.d5 ♟fe8 39.♟e5 ♟a6
 40.♟c6 ♟ac7 41.♟g6 ♟d7 42.♟h5 1-0

Yamamoto, P - Matsuura, E (2460) [B22]
São Paulo Itau SP 450 Anos (1), 2004

1.e4 c5 2.♟f3 ♘c6 3.c3 ♟f6 4.e5 ♟d5 5.d4
 cxd4 6.cxd4 d6 7.♙c4 ♟b6 8.♙b3 dxe5
 9.dxe5 ♟xd1+ 10.♙xd1 ♙g4 11.♘c3 ♘c4
 12.h3 ♙xf3 13.♙xf3 ♟4xe5 14.♙e4 e6
 15.♙f4 0-0-0 16.0-0 ♙d6 17.♙ac1 ♟d3
 18.♙xd3 ♙xf4 19.♙cd1 ♙e5 20.♟a4 ♙d4
 21.♙c2 ♙hd8 22.b3 ♙d2 23.♙c1 ♟b8
 24.♙fd1 ♟b4 25.♙xd2 ♙xd2 26.♙xh7
 ♟xa2 27.♙e1 ♙d4 28.♙f1 b5 29.♙g8 bxa4
 30.bxa4 ♘c3 31.♙xf7 e5 32.♙e8 ♟e4 0-1

Pelikian, J (2414) - Atanes, S [B23]
São Paulo Itau SP 450 Anos (1), 2004

1.e4 c5 2.♘c3 d6 3.f4 g6 4.♟f3 ♙g7 5.♙c4
 e6 6.0-0 ♟e7 7.♙e1 0-0 8.d3 ♟bc6 9.f5
 exf5 10.♟h4 h6 11.♙xh6 fxe4 12.♙xg7
 ♟xg7 13.♟g5 f5 14.♟h7+ ♟f6 15.♟gxe4+
 ♟e5 16.♟g7+ ♙f6 17.♟xf6# 1-0

Nobre, J - van Riemsdijk, H (2409) [B45]
São Paulo Itau SP 450 Anos (1), 2004

1.e4 c5 2.♟f3 e6 3.d4 cxd4 4.♟xd4 ♟f6
 5.♘c3 ♟c6 6.a3 ♟c7 7.♟f3 a6 8.♙d3 ♙e7
 9.0-0 0-0 10.♙e1 d6 11.h3 b5 12.♙e3 ♙b7
 13.b4 ♟d7 14.♙f4 ♙fd8 15.♟d5 exd5
 16.exd5 ♟ce5 17.♙xe5 dxe5 18.♙g3 g6
 19.♙e4 ♙d6 20.♙h4 f6 21.♟h2 ♟c4
 22.♟f3 ♙f8 23.♟g4 f5 24.♟h6+ ♟h8
 25.♙e1 fxe4 26.♟g4 e3 27.♟xd7 ♟xh4 0-1

Marques, V (2403) - de Paula, L [D45]
São Paulo Itau SP 450 Anos (1), 2004

1.d4 d5 2.c4 e6 3.♟f3 ♟f6 4.♘c3 c6 5.e3
 ♙e7 6.♙d3 ♟bd7 7.0-0 dxc4 8.♙xc4 0-0
 9.a3 c5 10.♙e1 ♟b6 11.♙a2 cxd4 12.exd4
 ♙d7 13.♟d3 ♙e8 14.♙g5 h6 15.♙h4 ♙c8
 16.♙ad1 ♟g4 17.♙g3 ♟f6 18.♙b1 ♙c6
 19.♟e5 ♟f8 20.♟e2 ♟bd5 21.♟e4 a6

22. ♖xf7 ♜xf7 23. ♛g5+ ♜g8 24. ♜xe6+ ♜h8 25. ♖f7+ 1-0

Leitão, R (2566) - Hara, A (2065) [B01]
São Paulo Itaú SP 450 Anos (2), 2004

1.e4 d5 2.exd5 ♜xd5 3. ♖c3 ♜a5 4.d4 ♖f6
 5. ♖c4 ♖f5 6. ♛ge2 e6 7.0-0 ♖bd7 8. ♖d2
 c6 9. ♛g3 ♖g4 10.f3 ♜b6 11. ♜e2 ♖h5
 12. ♖xe6 0-0-0 13. ♖h3 ♖d6 14. ♖f5 ♜c7
 15. ♖xd6+ ♜xd6 16. ♜f2 ♜b8 17. ♖e4 ♖xe4
 18.fxe4 ♜a8 19.e5 ♜d5 20. ♖e3 ♖f8 21.b3
 ♖e6 22.c4 ♜a5 23. ♖ab1 ♜c3 24. ♖fc1
 ♜d3 25. ♖f5 ♜e2 26. ♜xe2 ♖xe2 27. ♖b2
 ♖h5 28. ♖d2 ♖c7 29. ♖g5 1-0

Shitsuka, C (2063) - Rodriguez, A (2485) [A10]
São Paulo Itaú SP 450 Anos (2), 2004

1.c4 f5 2. ♖c3 ♖f6 3.g3 g6 4. ♖g2 ♖g7 5.d3
 0-0 6.e4 d6 7. ♛ge2 c6 8.h3 e5 9. ♖e3 ♖e6
 10. ♜d2 fxe4 11. ♖xe4 ♖xe4 12. ♖xe4 ♜d7
 13. ♖g2 ♖a6 14.h4 ♖c5 15. ♖c3 ♖g4 16.0-
 0 ♖f3 17.d4 ♖e6 18.dxe5 ♖xe5 19. ♖h6
 ♖d4 20. ♖f8 ♖f8 21. ♖fe1 ♖xg2 22. ♜xg2
 ♖f3 23. ♜d3 ♜g4 24. ♖e4 ♖xh4+ 25. ♖f1
 ♜f5 26. ♜e3 ♜h3+ 27. ♜e2 ♖f5 28. ♜g5
 ♜g2 29. ♖xe5 dxe5 30. ♖d1 ♖d4+ 31. ♜d3
 ♖f3+ 0-1

Panno, O (2485) - Machado, G (2047) [D30]
São Paulo Itaú SP 450 Anos (2), 2004

1.d4 d5 2.c4 c6 3. ♖f3 ♖f6 4.e3 e6 5. ♖d3
 ♖bd7 6.0-0 dxc4 7. ♖xc4 b5 8. ♖d3 ♖b7
 9.e4 a6 10. ♜e2 c5 11. ♖d1 cxd4 12. ♖xd4
 ♖c5 13. ♖b3 ♖a7 14.a4 b4 15. ♖g5 ♜b8
 16. ♖d2 ♖e5 17. ♖h4 ♖xd3 18. ♜xd3 0-0
 19. ♖a5 ♜c7 20. ♖xb7 ♜xb7 21. ♖xf6 gxf6
 22. ♖c4 ♜c7 23.b3 ♜f4 24. ♜g3+ ♜xg3
 25.hxg3 ♖fd8 26. ♖f1 ♖f8 27. ♜e2 ♖xd1
 28. ♖xd1 ♜e7 29. ♖d6 ♖c5 30. ♖c6 ♖d4

31. ♖c7+ ♖f8 32. ♖d6 ♖a7 33. ♖c8+ ♜e7
 34. ♖c4 ♖xd6 35. ♖xd4+ ♜c5 36. ♖c4+
 ♜b6 37. ♖xb4+ ♜a5 38. ♖b8 ♖d7 39. ♜e3
 e5 40.b4+ ♜xa4 41. ♖b6 f5 42.exf5 ♖d1
 43. ♖xa6+ ♜xb4 44. ♖f6 ♜c3 45. ♖c6+ ♜b4
 46. ♖c7 ♖e1+ 47. ♜d2 ♖g1 48. ♖xf7 ♖xg2
 49. ♜e3 h5 50.f6 ♜c5 51. ♖h7 ♜d6
 52. ♖xh5 ♜e6 53. ♖f5 ♖f7 54. ♜e4 1-0

Nagashima, C (2047) - Giaccio, A (2479) [C02]
São Paulo Itaú SP 450 Anos (2), 2004

1.e4 e6 2.d4 d5 3.e5 c5 4.c3 ♖c6 5. ♖f3
 ♖d7 6. ♖e2 ♖ge7 7.0-0 cxd4 8.cxd4 ♖f5
 9. ♖b5 ♖xe5 10.dxe5 ♖xb5 11. ♖e1 ♖e7
 12. ♖c3 ♖a6 13. ♖d4 ♖xd4 14. ♜xd4 0-0
 15. ♜g4 ♖d3 16. ♖f4 ♜b6 17.b3 ♜d4
 18. ♖ad1 ♜xc3 19. ♜g3 ♖fc8 20. ♖e3 ♜c2
 21. ♖exd3 ♜xa2 22. ♖h6 g6 23. ♜f4 ♜e2
 24.h3 ♖c2 25. ♜g3 ♜h5 26. ♖f4 ♖h4
 27. ♜e3 ♖xf2+ 28. ♜xf2 ♖xf2 29.g4 ♜xg4+0-1

Soppe, G (2434) - Santa Cruz, A [A05]
São Paulo Itaú SP 450 Anos (2), 2004

1. ♖f3 ♖f6 2.g3 g6 3.b4 ♖g7 4. ♖b2 a5 5.b5
 c6 6. ♖a3 d5 7. ♖b1 0-0 8. ♖g2 c5 9.0-0
 ♖bd7 10.c4 d4 11.e3 e5 12.d3 ♖a7 13. ♖c2
 b6 14. ♖d2 h5 15. ♜e2 ♖h6 16. ♖be1 ♖e8
 17. ♖c1 ♖f8 18.exd4 ♖g4 19.f3 exd4
 20. ♖e4 ♖xe4 21.dxe4 d3 22. ♜d1 d2
 23. ♖b2 ♖e6 24. ♖e2 ♖xc4 25.f4 ♖d7
 26. ♖ff2 ♖g4 27. ♖xd2 ♖xf2 28. ♖xd7 ♖xd1
 29. ♖xd8 ♖xb2 30. ♖e3 ♖xa2 31. ♖b8 ♖a4
 32.e5 ½-½

Chaves, J (2045) - Pelikian, J (2414) [B12]
São Paulo Itaú SP 450 Anos (2), 2004

1.e4 c6 2.d4 d5 3. ♖d2 g6 4.h3 ♖g7 5. ♖gf3
 ♖h6 6.c3 f6 7. ♖d3 ♖f7 8.0-0 0-0 9. ♖e1
 ♖d7 10.b3 e5 11. ♖a3 ♖e8 12. ♖c1 dxe4

13. ♖xe4 f5 14. ♜d6 ♜xd6 15. ♜xd6 e4
16. ♜c4+ ♜h8 17. ♜e2 b5 18. ♜f7 ♜f8
19. ♜xf8 ♜xf8 20. ♜e6 exf3 21. ♜xf3 ♜d6
22. ♜cd1 ♜f8 23. d5 c5 24. g4 f4 25. g5 ♜b7
26. ♜g4 c4 27. bxc4 bxc4 28. ♜e6 ♜d8
29. ♜e2 ♜xc3 30. ♜xc4 ♜g7 31. ♜b3 ♜a8
32. ♜a4 h6 33. gxh6 ♜xh6 34. ♜c2 ♜g7
35. ♜b3 ♜f6 36. ♜c2 ♜g7 37. ♜a4 a6
38. ♜c2 ♜e8 39. ♜a4 ♜e7 40. ♜b3 ♜h7
41. ♜c4 ♜b7 42. ♜h2 ♜g5 43. ♜b3 a5 44. f3
a4 45. ♜d3 ♜a6 46. ♜c2 ♜xf3+ 47. ♜g2
♜xe1+ 48. ♜xe1 a3 49. ♜f3 ♜c7 50. ♜e4
♜c3+ 51. ♜g2 ♜d3 52. ♜a4 f3+ 53. ♜h1
♜g3 54. ♜a7+ ♜c7 0-1

**van Riemsdijk, H (2409) - de Miranda, A [B76]
São Paulo Itau SP 450 Anos (2), 2004**

1. e4 c5 2. ♜f3 ♜c6 3. ♜c3 g6 4. d4 cxd4
5. ♜xd4 ♜g7 6. ♜e3 d6 7. ♜d2 ♜f6 8. f3 0-0
9. 0-0-0 ♜d7 10. h4 ♜xd4 11. ♜xd4 b5 12. h5
♜a5 13. hxg6 fxg6 14. a3 ♜ab8 15. e5 dxe5
16. ♜xe5 ♜bd8 17. ♜xb5 ♜a4 18. ♜c3 ♜c6
19. ♜b5 ♜c8 20. ♜e2 ♜e6 21. ♜xd8 ♜xd8
22. ♜d1 ♜xd1+ 23. ♜xd1 ♜d8+ 24. ♜d2
♜b6 25. ♜d4 ♜c7 26. ♜e3 ♜d6 27. ♜d3
♜g4 28. ♜e4 ♜xd4 29. fxg4 ♜xc3 30. bxc3
♜d5 31. ♜a4 ♜xg2 32. ♜c1 e5 33. ♜xa7
♜e6 34. g5 ♜d5 35. ♜e3 ♜d6 36. a4 ♜e7
37. ♜b5 e4 38. c4 ♜f7 39. a5 ♜e5 40. ♜b1
♜c7 41. ♜b6 ♜g3 42. ♜d8+ ♜g7 43. ♜d4+
♜g8 44. ♜xe4 ♜xg5 45. a6 ♜c5 46. ♜f3 h5
47. ♜b2 g5 48. ♜a3 ♜a7 49. ♜d6 h4 50. c5
g4 51. ♜d8+ ♜g7 52. ♜d4+ ♜h6 53. ♜f6+
♜h5 54. ♜e5+ ♜h6 55. c6 ♜b6 56. c7 ♜e6
57. a7 1-0

**Milos, G (2594) - Bachmann, A (2225) [B08]
São Paulo Itau SP 450 Anos (3), 2004**

1. e4 g6 2. d4 ♜g7 3. ♜c3 d6 4. ♜f3 ♜f6
5. ♜e2 c6 6. 0-0 0-0 7. a4 a5 8. ♜e1 ♜c7

9. ♜f4 ♜bd7 10. e5 dxe5 11. ♜xe5 ♜xe5
12. ♜xe5 ♜b6 13. b3 ♜d8 14. ♜c4 ♜f5
15. h3 h5 16. ♜c1 ♜ac8 17. ♜e2 ♜d5
18. ♜xg7 ♜xg7 19. ♜xd5 cxd5 20. ♜b5 ♜f6
21. ♜b2 ♜c6 22. ♜ae1 ♜dc8 23. c3 ♜d3
24. ♜e3 ♜xb5 25. axb5 ♜6c7 26. ♜d2 ♜g5
27. ♜1e2 ♜xc3 28. ♜xc3 ♜xc3 29. ♜xc3 b6
30. ♜c7 ♜f8 31. ♜e5 ♜f6 32. ♜c6 ♜f4
33. ♜c8+ ♜g7 34. ♜xe7 ♜xd4 35. ♜cc7 h4
36. ♜xf7+ ♜g8 37. ♜fe7 ♜f8 38. ♜e6 ♜a1+
39. ♜h2 ♜d4 40. ♜cc6 ♜f7 41. ♜e3 ♜g7
42. ♜c7+ ♜f8 43. ♜d7 ♜c5 44. ♜h7 ♜d4
45. ♜f3+ ♜e8 46. ♜e3+ ♜f8 47. ♜he7 ♜f4+
48. ♜g1 d4 49. ♜7e4 ♜d6 50. ♜d3 ♜c5
51. ♜exd4 ♜xb5 52. ♜f3+ ♜g7 53. ♜xh4
♜d5 54. ♜g4 b5 55. ♜fg3 ♜d6 56. ♜e3 ♜h6
57. g3 ♜d5 58. ♜h4+ ♜g7 59. ♜f4 ♜d1+
60. ♜h2 ♜d5 61. h4 ♜d1 62. ♜e7+ ♜g8
63. ♜b7 ♜xb3 64. ♜d4 1-0

**Rodriguez, A (2485) - de Lucena, S (2182)
[C00]
São Paulo Itau SP 450 Anos (3), 2004**

1. e4 e6 2. ♜e2 c5 3. ♜f3 ♜c6 4. g3 g6 5. ♜g2
♜g7 6. c3 ♜ge7 7. h4 h6 8. d3 b6 9. 0-0 d5
10. e5 ♜a6 11. ♜e1 ♜c7 12. a4 ♜d8 13. ♜a3
0-0 14. ♜b5 ♜xb5 15. axb5 ♜a5 16. ♜f4 c4
17. ♜d4 ♜d7 18. g4 ♜c8 19. ♜g3 ♜b3
20. ♜xb3 cxb3 21. d4 ♜c4 22. ♜f1 ♜xb5
23. ♜xa7 ♜c6 24. ♜a3 ♜a5 25. ♜d1 ♜c6
26. h5 g5 27. ♜d3 ♜a4 28. ♜xa4 ♜xa4
29. ♜b1 ♜c4 30. f4 ♜c6 31. fxg5 hxg5
32. ♜d2 ♜h6 33. ♜h4 f6 34. exf6 ♜xf6
35. ♜xg5 ♜e5 36. dxe5 ♜f3 37. ♜g2 ♜c5+
38. ♜h1 ♜f2 39. ♜xh6 ♜xg2 40. ♜xg2 d4
41. ♜f1 d3 42. ♜xd3 1-0

**da Mata, L (2122) - Panno, O (2485) [B43]
São Paulo Itau SP 450 Anos (3), 2004**

1. e4 c5 2. ♜f3 e6 3. d4 cxd4 4. ♜xd4 a6
5. ♜c3 ♜c7 6. ♜e3 ♜b4 7. ♜d2 ♜f6 8. f3 d5

9.a3 ♖xc3 10.♗xc3 ♗xc3+ 11.bxc3 dxe4
12.♗e2 ♖bd7 13.♖b3 b6 14.0-0-0 ♗b7
15.f4 ♖d5 16.♗d2 ♗e7 17.c4 ♖xe3
18.♗xe3 ♖hc8 19.♖b1 ♖c7 20.♖b2 f5
21.♖hb1 ♖d8 22.a4 a5 23.c5 ♖xc5
24.♖xc5 ♖xc5 25.♖xb6 ♖c3+ 26.♗f2 ♗c6
27.♗b5 ♖xc2+ 28.♗e1 ♗d5 29.♗e2 ♖a2
30.♖c1 e3 31.♖a6 ♖a8 32.♖b6 ♖xa4
33.g3 ♖b4 34.♗b5 ♗f3 35.h4 a4 36.♖c7+
♗f8 0-1

**Giaccio,A (2479) - Neves,A (2175) [B57]
São Paulo Itaú SP 450 Anos (3), 2004**

1.e4 c5 2.♗f3 ♖c6 3.d4 cxd4 4.♖xd4 ♖f6
5.♖c3 d6 6.♗c4 ♗b6 7.♖de2 e6 8.a3 a6
9.♗a2 ♗c7 10.0-0 ♗e7 11.♗h1 0-0 12.f4
b5 13.♖g3 b4 14.axb4 ♖xb4 15.♗b3 d5
16.exd5 ♖d8 17.♗d2 ♖bxd5 18.♖xd5
♖xd5 19.♗a5 ♖b6 20.♗e2 ♗b7 21.f5 e5
22.f6 ♗xf6 23.♖h5 ♗h8 24.♖xf6 gxf6
25.♖xf6 ♖d6 26.♖xf7 1-0

**Pelikian,J (2414) - Franco,H (2143) [B06]
São Paulo Itaú SP 450 Anos (3), 2004**

1.e4 c6 2.♖c3 g6 3.d4 ♗g7 4.♗f3 d6 5.h3
♖f6 6.a4 0-0 7.♗e2 d5 8.e5 ♖e8 9.0-0 ♖c7
10.♗e3 a5 11.♗d2 ♖ba6 12.♗h6 ♖b4
13.♗xg7 ♗xg7 14.♖d1 ♖e6 15.c3 ♖a6
16.♖e3 h6 17.♖h2 c5 18.f4 cxd4 19.cxd4
♗b6 20.♖ad1 ♖d8 21.f5 ♖g5 22.f6+ exf6
23.exf6+ ♗h7 24.♖eg4 ♗b4 25.♗f4 ♗d6
26.♗d2 ♗b4 27.♗xb4 ♖xb4 28.♖e5 ♗e6
29.♖c1 ♖ac8 30.♗g4 ♗g8 31.h4 h5
32.♗xh5 ♖e4 33.♗g4 ♗xg4 34.♖hxg4
♖d6 35.♖e3 ♖e4 36.♖3g4 ♖d6 37.♖fe1
♖f5 38.♖c3 ♖c6 39.♖xc6 ♖xc6 40.♖xc6
bxc6 41.♖d1 ♖b8 42.♖e5 ♖xb2 43.g4
♖hx4 44.♖c1 g5 45.♖xc6 ♖d2 46.♖c8+
♗h7 47.♖f8 ♖xd4 48.♖xf7+ ♗h6 49.♖g7
♖f3+ 50.♖xf3 ♖xg4+ 51.♗f2 ♖f4 52.♖xg5
♖xf6 53.♖xd5 ♖a6 54.♖d4 ♗g6 55.♗e3

♗f6 56.♗d3 ♗e7 57.♖xa5 ♖xa5 58.♖c6+
♗d6 59.♖xa5 ♗c5 60.♗c3 ♗b6 61.♗b4
♗a6 62.♖c4 ♖b7 63.♗b5 ♗a7 64.a5 ♗b7
65.a6+ ♗a7 66.♗a5 ♗b8 67.♗b6 ♗a8
68.♖a3 ♗b8 69.♖b5 1-0

**Pelikian,J (2414) - Milos,G (2594) [B03]
São Paulo Itaú SP 450 Anos (4), 2004**

1.e4 ♖f6 2.e5 ♖d5 3.d4 d6 4.f4 dxe5 5.fxe5
c5 6.♖f3 cxd4 7.♗xd4 ♖c6 8.♗b5 ♗f5
9.♖c3 e6 10.♗a4 ♖db4 11.♗xc6+ bxc6
12.♗e3 ♗xc2 13.b3 ♗d3 14.♗d4 ♗e7
15.a3 ♗xb3 16.♗xb3 ♖c2+ 17.♗f2 ♖xd4
18.♖ad1 ♗xf3+ 0-1

**Matsuura,E (2460) - Pereira,S (2237) [A86]
São Paulo Itaú SP 450 Anos (4), 2004**

1.c4 f5 2.♖c3 ♖f6 3.d4 g6 4.g3 ♗g7 5.♗g2
d6 6.d5 ♖bd7 7.♖f3 0-0 8.♖d4 ♖c5 9.0-0
e5 10.dxe6 c6 11.♗f4 ♖e8 12.♗xc6 bxc6
13.♖xc6 ♗b6 14.♖d5 ♗xb2 15.♖b1 ♗xa2
16.e7 ♖f7 17.♗xd6 ♗xc4 18.♖c1 ♗e4
19.♗xc5 ♖b7 20.♗a3 ♖c8 21.f3 ♗e6
22.♖d8 ♗a6 23.♗b3 ♖xc1 24.♗xc1 ♗xd5
25.♗xd5 ♗f6 26.♖xf7 ♗xf7 27.♗xf7+ ♖xf7
28.♗a3 ♗d4+ 29.♗g2 ♗e6 30.♖c1 ♖b6
31.♖d1 ♗f7 32.♖d8 g5 33.e4 fxe4 34.fxe4
♗c7 35.♗f3 h5 36.h3 ♗e5 37.♖a8 ♗d4
38.g4 hxg4+ 39.♗xg4 ♗f6 40.♖xa7 ♖g7
41.♖a8 ♖e8 42.♖b4 1-0

**Marra,E (2129) - Toth,C (2344) [B22]
São Paulo Itaú SP 450 Anos (4), 2004**

1.e4 c5 2.c3 d5 3.exd5 ♗xd5 4.d4 ♖f6
5.♖f3 ♗g4 6.♖bd2 ♗xf3 7.♖xf3 cxd4
8.♖xd4 ♖c6 9.♗a4 ♖d7 10.♖xc6 ♗xc6
11.♗b5 ♗c8 12.♗e3 a6 13.♗xd7+ ♗xd7
14.♗xd7+ ♗xd7 15.0-0-0+ ♗c6 16.♖d4 b5
17.♖hd1 g6 18.♖d5 e5 19.♖xe5 ♗d6
20.♖ed5 ♖ad8 21.♗c2 ♗e7 22.♖xd8
♗xd8 23.a4 ♗c7 24.axb5+ axb5 25.♖a1

26. ♖a6+ ♜b7 27. ♖f6 ♖d7 28. ♜b3
 ♙d8 29. ♖f4 ♙b6 30. ♙xb6 ♜xb6 31. ♜b4 f5
 32. ♖d4 ♖e7 33. ♖d6+ ♜c7 34. ♖d2 ♜c6
 35. b3 ♖e4+ 36. c4 bxc4 37. bxc4 ♖e1
 38. ♖a2 ♖b1+ 39. ♜c3 ♖h1 40. h3 ♖h2
 41. f3 ♜c5 42. ♜d3 ♖h1 43. ♖a5+ ♜d6
 44. ♜e3 ♖g1 45. g4 fxg4 46. hxg4 ♖c1
 47. ♖a6+ ♜e7 48. ♜d4 ♖f1 49. ♜e4 ♖c1
 50. ♜d5 ♖f1 51. ♜e5 ♖e1+ 52. ♜f4 ♖c1
 53. ♖a7+ ♜f6 54. g5+ ♜e6 55. ♖a6+ ♜d7
 56. ♖a7+ ♜e6 57. ♖a6+ ♜d7 58. ♜e5 ♖xc4
 59. ♖a7+ ♜e8 60. ♖xh7 ♖c6 61. f4 ♖a6
 62. ♖c7 ♖b6 63. ♖h7 ♖a6 64. ♖c7 ♖b6
 65. ♖c5 ♜f7 66. ♖d5 ♜e7 67. ♖c5 ♜f7
 68. ♜d5 ♖b4 69. ♖c7+ ♜e8 70. ♜e6 ♖b6+
 71. ♜d5 ♖b4 72. ♖c4 ♖xc4 73. ♜xc4 ♜e7
 74. ♜d3 ♜d7 75. ♜e2 ♜e8 76. ♜d3 ♜d7
 77. ♜d2 ♜d8 78. ♜c2 ♜e7 79. ♜d3 ½-½

**Panno,O (2485) - Milos,G (2594) [A41]
São Paulo Itaú SP 450 Anos (6), 2004**

1. ♖f3 d6 2. d4 ♙g4 3. e3 ♖d7 4. c4 e5 5. ♖c3
 ♖g6 6. ♙e2 ♙e7 7. 0-0 0-0 8. e4 exd4
 9. ♖xd4 ♙xe2 10. ♖dx2 ♖e8 11. f3 c6 12. b3
 a6 13. ♙f4 ♖c5 14. ♜h1 ♖e6 15. ♙g3 b5
 16. ♖d4 ♖xd4 17. ♙xd4 ♖h5 18. ♙f2 ♙f6
 19. ♙d2 b4 20. ♖e2 ♙xa1 21. ♖xa1 c5
 22. ♖d1 ♙f6 23. ♙e3: h6 24. ♖g1 ♙c3
 25. ♙e2 ♖e6 26. g4 ♖f6 27. ♖h3 g5 28. ♖f2
 ♖d7 29. ♜g2 a5 30. ♙c1 ♙f6 31. ♙b2 ♖e5
 32. ♖d3 ♖xd3 33. ♖xd3 ♙e7 34. ♙d1 a4
 35. ♖d5 axb3 36. axb3 f6 37. h4 gxh4 38. ♜h3
 ♜f7 39. ♖h5 ♙f8 40. ♙d5 ♖a2 41. ♙xf6
 ♙a8 42. ♙xh4 ♙xd5 43. cxd5 ♖g6 44. e5
 ♖b2 45. e6+ ♜e8 46. ♙g3 ♖xb3 47. ♙xd6
 ♖xf3+ 48. ♜g2 ♖ff6 49. ♙xc5 ♖xg4+
 50. ♜h3 ♖c4 51. ♙d6 ♖e4 52. ♙e5 ♖g6
 53. ♙d6 ♖e1 54. ♜h2 ♖gg1 55. ♙xb4 ♖h1+
 56. ♜g2 ♖xh5 57. ♙xe1 ♖xd5 58. ♙b4 ♖d4
 59. ♙a3 ♖d2+ 60. ♜h1 ♖e2 61. e7 ♜f7
 62. ♙d6 ♜g6 63. ♜g1 ♜f5 64. ♜f1 ♖e6

65. ♜f2 ♜g4 66. ♙c5 h5 67. ♙d6 ♖e4
 68. ♙c5 ♜f5 69. ♜g2 ♜g4 70. ♜f2 h4
 71. ♙d6 ♖e6 72. ♙c5 h3 73. ♙d6 ♖e4
 74. ♜g1 ♖e2 75. ♜h1 h2 76. ♙xh2 ♖xe7
 77. ♜g1 ♜f3 78. ♙d6 ♖e6 79. ♙c7 ♖g6+
 80. ♜h1 ♜f2 81. ♙e5 ♖g4 82. ♙d6 ♖g5
 83. ♙c7 ♖h5+ 84. ♙h2 ♖d5 85. ♙g1+ ♜f3
 86. ♙a7 ♖d1+ 87. ♜h2 ♖c1 88. ♙d4 ♖c2+
 89. ♜h1 ♖d2 90. ♙b6 ½-½

**Nogueira,I (2251) - Giaccio,A (2479) [C01]
São Paulo Itaú SP 450 Anos (6), 2004**

1. e4 e6 2. d4 d5 3. ♖c3 ♙b4 4. exd5 exd5
 5. a3 ♙xc3+ 6. bxc3 ♖c6 7. ♙d3 ♙e6 8. ♖b1
 ♖b8 9. ♖e2 ♖ge7 10. 0-0 ♙f5 11. ♖g3
 ♙xd3 12. cxd3 0-0 13. f4 f5 14. ♜h1 b5
 15. ♖e2 a5 16. ♖g1 ♙d7 17. ♖f3 ♖b6
 18. ♖e1 h6 19. ♖b2 ♖g6 20. ♖be2 ♖fb8
 21. h4 ♖f8 22. ♖e3 ♖h7 23. ♖e5 ♖xe5
 24. dxe5 ♖f8 25. h5 ♖e6 26. ♖g3 b4 27. axb4
 axb4 28. cxb4 ♖xb4 29. ♙f3 ♖b1 30. ♖g6
 ♖a1 31. ♙d2 ♖xe1+ 32. ♙xe1 ♖b1 33. ♙g3
 ♖f8 34. ♖a6 ♙e8 35. ♙h4 ♙b5 36. ♖a8
 ♙b4 37. ♜h2 ♖xe1 38. ♖e8 ♜f7 39. ♖xf8+
 ♜xf8 40. ♙d8+ ♜f7 41. ♙xd5+ ♜e7 42. d4
 ♖d1 43. ♙g8 ♙xd4 44. ♙xg7+ ♜e8
 45. ♙g6+ ♜d8 46. ♙f6+ ♜c8 47. ♙xf5+ ♜b7
 48. e6 ♖g1+ 49. ♜g3 ♙e3+ 50. ♜h2 ♜b6
 51. ♙f6 ♖g1+ 52. ♜g3 ♖d3+ 53. ♜g4
 ♙xg2+ 0-1

**van Riemsdijk,H (2409) - Pereira,S (2237) [C68]
São Paulo Itaú SP 450 Anos (6), 2004**

1. e4 e5 2. ♖f3 ♖c6 3. ♙b5 a6 4. ♙xc6 dxc6
 5. 0-0 ♙d6 6. d4 exd4 7. ♙xd4 f6 8. ♙e3 ♖e7
 9. ♖bd2 ♙e6 10. ♙c3 0-0 11. ♖c4 ♖g6
 12. ♖d4 ♙e7 13. ♖xe6 ♙xe6 14. ♙b3 ♖fe8
 15. ♖ad1 ♙f4 16. ♙xf4 ♖xf4 17. f3 b6
 18. ♖e3 ♙xb3 19. axb3 a5 20. ♜f2 ♖ad8
 21. ♖xd8 ♖xd8 22. ♖d1 ♖xd1 23. ♖xd1 ♜f7
 24. g3 ♖e6 25. ♜e3 ♜e7 26. f4 ♖d6 27. ♖f2

4c5 28.4d3 4d7 29.h4 c5 30.f5 b5 31.4f4
 c6 32.4e6 g6 33.fxg6 hxg6 34.4d8 a4
 35.bxa4 bxa4 36.4d3 4e5+ 37.4c3 4c7
 38.4e6+ 4d6 39.4f4 g5 40.4d3 gxh4
 41.gxh4 4d7 42.h5 4e6 43.4c4 4f7
 44.4xc5 4e5+ 45.4b4 4g7 46.4e6+ 4h6
 47.4c5 4xh5 48.4d4 4g4 49.4xc6 4d7+
 50.4d4 4f3 51.c4 4e2 52.c5 4d2 53.4a5
 4c2 54.4c4 4e5 55.4xe5 fxe5+ 56.4xe5
 4xb2 57.c6 a3 58.c7 a2 59.c84 a14
 60.4c5 4b1+ 61.4d4 4a5+ 62.4f4 4c7+
 63.e5 4c1+ 64.4f5 4f1+ 65.4e6 4h3+
 66.4d6 4a3+ 67.4c5 4d3+ 68.4c7 4h7+
 69.4b6 4f7 70.4a6 4a2+ 71.4a5 4g8
 72.4b6+ 4a1 73.4d4+ 4b1 74.4e4+ 4a2
 75.e6 4c8+ 76.4b5 4b8+ 77.4c4 4c7+
 78.4d4 4b6+ 79.4e5 4b8+ 80.4f5 4f8+
 81.4g4 4g7+ 82.4f3 4f6+ 83.4e2 4e7
 84.4d5+ 4a1 85.4b3 4h4 86.4d1+ 4a2
 87.4d2+ 4a1 88.4e1+ 1-0

**D'Israel,D (2249) - Marques,V (2403) [E73]
São Paulo Itau SP 450 Anos (6), 2004**

1.d4 4f6 2.c4 c5 3.d5 e5 4.4c3 d6 5.e4 g6
 6.4e2 4g7 7.4g5 h6 8.4e3 a6 9.h3 4bd7
 10.4d2 4b8 11.a4 4a5 12.4a3 h5 13.4f3
 4d8 14.0-0 0-0 15.4e1 4h7 16.4d3 4e7
 17.b4 f5 18.f3 f4 19.4f2 cxb4 20.4xb4 g5
 21.4b1 4a8 22.4d3 4f6 23.a5 4g6
 24.4a4 g4 25.hxg4 hxg4 26.4f1 4g5 27.c5
 gxf3 28.4xf3 4xf3 29.gxf3 4xc5 30.4axc5
 dxc5 31.4xc5 4h3+ 32.4e1 4c8 33.4xb7
 4g5 34.4b6 4g2 35.4d1 4f1+ 36.4e1
 4xb6 37.axb6 4b5 38.4b3 4c4 39.b7 4b8
 40.4b4 4a2 41.4d2 4a1+ 42.4c1 4a2
 43.4b2 4a5 44.4e6 4f6 45.4b6 1-0

**Milos,G (2594) - Vera Insfran,J (2338)
[B79]**

São Paulo Itau SP 450 Anos (7), 2004

1.e4 c5 2.4f3 d6 3.d4 cxd4 4.4xd4 4f6
 5.4c3 g6 6.4e3 4g7 7.f3 4c6 8.4d2 0-0

9.4c4 4d7 10.0-0-0 4a5 11.4b3 4fc8
 12.h4 4e5 13.h5 4xh5 14.g4 4f6 15.4h6
 4xh6 16.4xh6 4xc3 17.4xc3 4xc3
 18.bxc3 4c8 19.4d2 b5 20.4hh1 a5 21.a3
 4c5 22.4b1 4g7 23.4a2 4xf3+ 24.4xf3
 4xe4+ 25.4c1 4xc3 26.4b2 4xa2+
 27.4xa2 4xg4 28.4d4 a4 29.4b2 4d7
 30.4d2 e5 31.4e2 4c6 32.4hb1 h5
 33.4b4 f5 34.4c3 g5 35.4xb5 4xb5
 36.4xb5 4xb5 37.4xb5 h4 38.4e2 g4
 39.4d5 4f6 40.4xd6+ 4g5 41.c4 h3 42.c5
 h2 43.4d1 g3 44.4f3 4h4 45.c6 4h3 46.c7
 e4+ 47.4f4 g2 48.c84 g14 49.4xf5+ 4g2
 50.4xe4+ 1-0

**Pelikian,J (2414) - Leita0,R (2566) [B90]
São Paulo Itau SP 450 Anos (7), 2004**

1.e4 c5 2.4f3 d6 3.d4 cxd4 4.4xd4 4f6
 5.4c3 a6 6.4d3 4c6 7.4xc6 bxc6 8.4e2
 g6 9.0-0 4g7 10.4h1 0-0 11.f4 4d7
 12.4d2 a5 13.4ae1 a4 14.e5 dxe5 15.f5
 4c5 16.fxg6 hxg6 17.4c4 4e6 18.4e3
 4xc4 19.4xc4 4e6 20.4d1 4d4 21.4d2
 4a5 22.4df2 e6 23.4g5 f5 24.4d3 4ab8
 25.4c1 a3 26.b3 4b5 27.4b1 4fd8
 28.4g3 4f7 29.4d2 4d6 30.4e2 f4
 31.4g4 4f6 32.c4 g5 33.g3 4h8 34.4g2
 4h6 35.4f3 4bh8 36.4d1 e4 37.4xd6
 exf3+ 38.4xf3 4c3+ 39.4e3 fxe3 40.4xe6+
 4f8 41.4c8+ 4g7 42.4d7+ 4g6 43.g4 e2+
 0-1

**Bachmann,A (2225) - Soppe,G (2434)
[B15]**

São Paulo Ita SP 450 Anos (7), 2004

1.e4 c6 2.d4 d5 3.4c3 dxe4 4.4xe4 4f6
 5.4xf6+ exf6 6.c3 4d6 7.4d3 0-0 8.4h5 g6
 9.4f3 4e6 10.4e3 4e8 11.4d1 f5 12.4f1
 f4 13.4d2 4d7 14.f3 4f6 15.4e2 4d5
 16.4c1 4h4 17.4e1 4f6 18.c4 4e3+
 19.4xe3 fxe3 20.4c3 c5 21.4d1 4h3
 22.4g1 cxd4 23.4c2 4e6 24.4e2 4h4

25.g3 ♖h5 26.♙e4 ♙f5 27.♘g2 ♙xe4
28.fxe4 ♙h3+ 29.♘g1 d3 0-1

Marques,V (2403) - Coutinho,S [E11]
São Paulo Itau SP 450 Anos (7), 2004

1.d4 ♘f6 2.c4 e6 3.♘f3 ♙b4+ 4.♘bd2 d5
5.g3 0-0 6.♙g2 c5 7.dxc5 d4 8.0-0 ♙xd2
9.♙xd2 ♘c6 10.b4 ♖c7 11.b5 ♘e7 12.♙f4
♖xc5 13.♖xd4 ♖xd4 14.♘xd4 ♘g6 15.♘f3
♘xf4 16.gxf4 ♙d7 17.♘e5 ♖ab8 18.♖fd1
♖fd8 19.a4 ♘f8 20.a5 ♖e8 21.a6 b6
22.♖d3 ♖dc8 23.♖ad1 ♖c7 24.♖xd7
♖xd7 25.♙c6 ♖bd8 26.c5 1-0

Soppe,G (2334) - Rodriguez,A (2485) [A26]
São Paulo Itau SP 450 Anos (8), 2004

1.c4 g6 2.♘c3 ♙g7 3.g3 e5 4.♙g2 ♘c6
5.d3 f5 6.e4 ♘f6 7.♘ge2 d6 8.0-0 0-0 9.♘d5
♙e6 10.♙g5 ♖d7 11.♖c1 ♘h5 12.exf5
♖xf5 13.♖d2 ♖f7 14.b4 ♙h3 15.b5 ♙xg2
16.♖xg2 ♘d8 17.♙xd8 ♖xd8 18.f3 ♖e8
19.♖ce1 ♖f8 20.d4 ♙h6 21.♖d3 ♘g7 22.f4
♘f5 23.g4 ♘h4+ 24.♖h3 c6 25.bxc6 bxc6
26.♖xh4 cxd5 27.g5 exf4 28.♖h3 f3 29.♖g3
♙xg5 30.♖xf3 ♖xf3+ 31.♖xf3 ♙h4+ 0-1

Panno,O (2485) - Madeira,W (2214) [E60]
São Paulo Itau SP 450 Anos (8), 2004

1.d4 ♘f6 2.c4 g6 3.♘f3 ♙g7 4.g3 0-0 5.♙g2
d6 6.0-0 c5 7.dxc5 dxc5 8.♘e5 ♘bd7 9.♘d3
♖c7 10.♘c3 e6 11.♙f4 e5 12.♙e3 ♖b8
13.♖c1 b6 14.b4 ♙b7 15.♙xb7 ♖xb7
16.bxc5 bxc5 17.♘d5 ♘xd5 18.cxd5 c4
19.♖a4 ♖c8 20.♘b4 ♘b8 21.♘c6 ♘xc6
22.♖xc4 ♖b4 23.♖xb4 ♘xb4 24.♖xb4 ♙f8
25.♖d2 ♖d8 26.♙g5 ♖d7 27.♖c1 ♖b7
28.e4 f5 29.f3 ♙d6 30.♖g2 ♖c7 31.♖xc7
♖xc7 32.exf5 gxf5 33.♙f6 ♖f7 34.♖g5+
♖g6 35.♖xg6+ hxg6 36.g4 ♘f7 37.♙g5
fxg4 38.fxg4 e4 39.h4 ♙c5 40.♖g3 ♙d6+
41.♖f2 ♙c5+ 42.♖g3 ♙d6+ 43.♙f4 ♙b4
44.h5 ♙e1+ 45.♖h3 gxf5 46.gxf5 ♖f6

47.♖g4 ♙c3 48.d6 ♖e6 49.h6 ♙d4 50.h7
♙c3 51.♖g5 e3 52.♙xe3 ♖xd6 53.♖g6
♖e6 54.♙h6 1-0

Vera Insfran,J (2338) - Fabbri,O (2106) [D11]
São Paulo Itau SP 450 Anos (8), 2004

1.d4 d5 2.♘f3 ♙f5 3.c4 c6 4.♘c3 e6 5.♖b3
♖b6 6.c5 ♖xb3 7.axb3 ♘f6 8.♙f4 ♘bd7
9.b4 ♘e4 10.e3 f6 11.h3 ♘xc3 12.bxc3 ♙e7
13.♙e2 0-0 14.♖d2 a6 15.c4 ♙g6 16.b5
axb5 17.cxb5 e5 18.♙g3 h6 19.♖hc1 ♖fe8
20.♘h4 ♙h7 21.bxc6 bxc6 22.♙g4 ♘f8
23.♘f5 ♙xf5 24.♙xf5 g6 25.♙d3 exd4
26.exd4 ♖f7 27.♖c3 ♘e6 28.♖cb1 f5
29.♙e5 ♖xa1 30.♖xa1 ♙f6 31.f4 ♙xe5
32.fxe5 ♖e7 33.♖a6 ♖c7 34.♙c2 ♖e7
35.g4 fxg4 36.hxg4 ♖f7 37.♖a8 ♘f4
38.♖h8 ♖g7 39.♖d8 ♘e6 40.♖d6 ♘f4
41.♙a4 h5 42.gxf5 gxf5 43.♙xc6 h4
44.♖d7+ ♖xd7 45.♙xd7 ♖f7 46.♙g4 ♖e7
47.c6 ♖d8 48.♖b4 h3 49.♖c5 h2 50.♖d6 1-0

Rodriguez,A (2485) - Milos,G (2594) [B70]
São Paulo Itau SP 450 Anos (9), 2004

1.e4 c5 2.♘f3 ♘c6 3.♘c3 ♘f6 4.d4 cxd4
5.♘xd4 d6 6.g3 g6 7.♙g2 ♘xd4 8.♖xd4
♙g7 9.0-0 0-0 10.a4 ♙e6 11.♖b4 a5
12.♖xb7 ♘d7 13.♖b5 ♖c8 14.♖d1 ♘e5
15.♖e2 ♘c4 16.♖d3 ♖d7 17.♘d5 ♘xb2
18.♙xb2 ♙xb2 19.♖a2 0-1

Valiente,C (2332) - Matsuura,E (2460)
[A26]
São Paulo Itau SP 450 Anos (9), 2004

1.♘f3 ♘f6 2.c4 g6 3.g3 ♙g7 4.♙g2 0-0
5.♘c3 d6 6.0-0 e5 7.d3 ♘c6 8.♖b1 a5 9.a3
♘h5 10.♘e1 f5 11.f4 exf4 12.gxf4 ♖e8
13.♘f3 ♘d4 14.e3 ♘xf3+ 15.♙xf3 ♘f6
16.♙d2 c6 17.♖e2 d5 18.cxd5 cxd5 19.d4
b6 20.♖g2 ♙b7 21.♖bc1 ♖d7 22.♖c2 ♙a6
23.♙e2 ♙xe2 24.♖xe2 ♖ac8 25.♖fc1 ♖e6
26.♖d3 ♘e4 27.♘xe4 fxe4 28.♖e2 ♖xc2

29. ̢xc2 ̢c8 30. ̢xc8+ ̢xc8 31. ̢c3 ̢d7
32. ̢f1 ̢f6 33. ̢e1 h5 34. ̢g2 ̢h7 35. h3
̢h6 36. ̢h2 ̢c7 37. ̢g2 ̢c1 38. ̢d2
̢xd2+ 39. ̢xd2 a4 40. ̢e1 g5 41. fxc5+
̢xg5 42. ̢f2 ̢g6 43. ̢f1 ̢f7 44. ̢e2
̢e6 45. ̢d2 ̢d7 46. ̢c3 ̢e7 47. b4 ̢c6
48. ̢g3 ̢g5 49. ̢d2 ̢b5 50. ̢c7 ̢c6
51. ̢g3 ̢b5 52. ̢c7 ̢h4 53. ̢c2 ̢f2
54. ̢f4 ̢c4 55. ̢g5 b5 56. ̢f4 ̢h4
57. ̢h6 ̢f6 58. ̢f4 ̢e7 59. ̢h6 ̢xb4
60. axb4 ̢xb4 61. ̢b2 a3+ 62. ̢a2 ̢c3 0-1

de Toledo, C - Soppe, G (2434) [A13]
São Paulo Itaú SP 450 Anos (9), 2004

1. c4 e6 2. g3 d5 3. ̢g2 c6 4. ̢f3 dxc4 5. a4
̢f6 6. ̢a3 ̢xa3 7. ̢xa3 0-0 8. ̢c2 b6
9. ̢xc4 ̢a6 10. ̢c2 ̢bd7 11. b4 c5 12. b5
̢b7 13. 0-0 a6 14. d3 ̢e7 15. e4 axb5
16. axb5 ̢xa3 17. ̢xa3 ̢a8 18. ̢b2 ̢e8
19. ̢c3 ̢d6 20. ̢b2 f6 21. ̢d2 ̢e8 22. f4
̢f8 23. ̢a1 ̢d7 24. ̢b1 ̢c8 25. ̢f1 f5
26. ̢b3 ̢h8 27. ̢b2 ̢d6 28. ̢g2 ̢c8
29. ̢f1 h6 30. ̢c4 fxe4 31. ̢e5 ̢e7
32. dxe4 ̢d6 33. ̢c6 ̢xc6 34. bxc6 ̢xe4
35. ̢e5 ̢g6 36. c7 ̢c8 37. ̢a6 ̢xe5
38. ̢xc8 ̢f3+ 39. ̢g2 ̢xc7 40. ̢xf3 ̢c6
41. ̢e3 ̢d6 42. ̢a6 c4 43. ̢xb6 ̢d5
44. ̢f2 ̢e4+ 45. ̢g1 ̢c5 46. ̢b7 ̢d4+
47. ̢h1 c3 0-1

Bachmann, A (2225) - Pelikian, J (2414) [B11]
São Paulo Itaú SP 450 Anos (9), 2004

1. e4 c6 2. ̢c3 d5 3. ̢f3 ̢g4 4. h3 ̢xf3
5. ̢xf3 e6 6. d4 ̢f6 7. ̢g5 ̢e7 8. e5 ̢fd7
9. ̢xe7 ̢xe7 10. ̢g3 0-0 11. 0-0-0 c5 12. f4
cxd4 13. ̢b5 ̢c6 14. ̢xd4 ̢fc8 15. ̢b1
̢c5 16. ̢e3 ̢xd4 17. ̢xd4 ̢c6 18. g4
̢ac8 19. f5 ̢c7 20. c3 ̢e4 21. fxe6 fxe6
22. ̢d3 ̢c5 23. ̢c2 ̢d7 24. ̢e1 b5 25. h4
̢c4 26. ̢d3 ̢f8 27. ̢b3 ̢xd4 28. cxd4 a6
29. ̢f1 ̢e7 30. g5 ̢e8 31. ̢e2 ̢c7

32. ̢c2 ̢f7 33. ̢h1 ̢f4 34. ̢d3 ̢f7
35. ̢c2 ̢xd4 36. h5 ̢f3 37. ̢d1 ̢h4
38. a4 ̢h1 39. ̢xh1 ̢xh1+ 40. ̢a2 ̢xh5
41. axb5 axb5 42. ̢c1 b4 43. ̢f4 ̢d1
44. ̢b5 b3+ 45. ̢a3 ̢g6 46. ̢b4 ̢g1
47. ̢e8 ̢a7+ 48. ̢xb3 ̢e3+ 49. ̢a2
̢xe5 50. ̢b7 ̢xg5 51. ̢f7+ ̢f8 52. ̢xe6
̢e5 53. ̢xd5 ̢e7 54. ̢g8 h5 55. ̢e6+
̢f8 56. ̢c8+ ̢e7 57. ̢e6+ ̢d8 58. ̢d5+
̢e8 59. ̢e6+ ̢e7 60. ̢c8+ ̢d8 61. ̢e6+
̢e7 62. ̢c8+ ̢d8 63. ̢e6+ ̢f8 64. ̢xe5
̢xg8 65. ̢xh5 ̢a8+ 66. ̢b3 ̢b7+
67. ̢c4 ̢xb2 68. ̢e8+ ½-½

Dianda, J (2114) - van Riemsdijk, H (2409) [A59]
São Paulo Itaú SP 450 Anos (9), 2004

1. d4 c5 2. d5 ̢f6 3. c4 b5 4. cxb5 a6 5. bxa6
g6 6. ̢c3 ̢xa6 7. e4 ̢xf1 8. ̢xf1 d6 9. ̢f3
̢bd7 10. g3 ̢g7 11. ̢g2 0-0 12. ̢e1 ̢b6
13. h3 ̢e8 14. ̢c2 ̢c7 15. ̢f4 ̢b7 16. e5
dxe5 17. ̢xe5 ̢f6 18. ̢f3 ̢cxd5 19. ̢xd5
̢xd5 20. ̢e5 f6 21. ̢c3 e5 22. ̢h2 ̢fb8
23. ̢d2 ̢xc3 24. bxc3 ̢b2 25. ̢d3 ̢d8
26. ̢c4+ ̢h8 27. ̢e4 f5 28. ̢ab1 ̢xa2
29. ̢xa2 ̢xa2 30. ̢xc5 ̢xf2+ 31. ̢g1 ̢f3
32. ̢e6 ̢e8 33. ̢xg7 ̢xg7 34. ̢b7+ ̢h6
35. ̢g2 ̢xc3 36. h4 ̢a8 37. ̢xe5 ̢a2+
38. ̢h3 ̢cc2 0-1

Milos, G (2594) - Neves, R [C02]
São Paulo Itaú SP 450 Anos (1), 2004

1. e4 e6 2. d4 d5 3. e5 c5 4. c3 ̢c6 5. ̢f3
̢b6 6. ̢e2 cxd4 7. cxd4 ̢h6 8. ̢c3 ̢f5
9. ̢f1 ̢d7 10. ̢a4 ̢c7 11. g4 ̢h6 12. h3
̢e7 13. ̢e3 ̢f8 14. ̢c1 f6 15. exf6 ̢xf6
16. g5 ̢xf3 17. ̢xf3 ̢f5 18. ̢d2 ̢d8 19. h4
̢cxd4 20. ̢xd4 ̢xa4 21. ̢g4 ̢b5+
22. ̢g2 ̢xh4+ 23. ̢xh4 ̢xg5 24. ̢b4
̢xh4 25. ̢xb5+ ̢d7 26. ̢e2 ̢f7 27. ̢h1
̢e7 28. ̢xh4 1-0

(Fonte: Site do CXSão Paulo)

Melhor jogador da história – parte II

Hindenburg Melão Jr

Complemento - atualização (RBXP nº 121):

A conquista do título mundial da FIDE por Ruslan Ponomarev, que se tornou o campeão mundial mais jovem de todos os tempos, com apenas 18 anos, e a vitória de Kramnik sobre Kasparov, no match pelo título da PCA, são fatos que precisam ser considerados, mas, depois de pesá-los e atribuir a esses acontecimentos o devido valor, concluímos que não interferem no ranking histórico calculado com base no que se passou até janeiro de 2001. Ponomarev, por exemplo, aos treze anos e meio foi o melhor jogador de todos os tempos em sua faixa etária. Contudo, aos 18 anos, apesar da conquista do título, ele alcançou um nível mais baixo do que Kasparov ou Kramnik, que foram os mais notáveis nessa idade, conforme mostra o gráfico ao lado. Com base nos dados atuais, pode-se prognosticar que Ponomarev chegará a ser o maior jogador do mundo, mas dificilmente será o maior de todos os tempos. Com relação a Kramnik, que terminou invicto o match contra Kasparov (igualando a proeza de Capablanca, que, em 1921, venceu invicto o match contra Lasker), é um resultado mais expressivo, porém, mesmo após a derrota, Kasparov permanece 50 pontos de rating acima de Kramnik e continua obtendo melhores resultados nos torneios. Sendo assim, talvez Kramnik mereça estar entre os 10 maiores da história, mas dificilmente poderia rivalizar com o número 1.

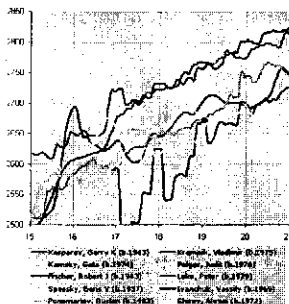

REGRAS / REGULAMENTO / CÓDIGO DE ÉTICA

Os normativos do clube (Regras de Jogos, Regulamentos de Jogos - versão 4, Código de Ética, Estatuto) são documentos que não podem faltar na escrivaninha de todo bom-cexebiano (nunca se sabe quando se precisará usá-los!). Eles estão disponibilizados em nossa home-page ou podem ser solicitados diretamente ao **CXEB-Escritório (Caixa Postal 21200 – São Paulo – SP – 04602-970)**.

ANUNCIE SEU PRODUTO OU SERVIÇO NA RBXP

1 página - R\$ 150,00; 1/2 página - R\$ 90,00

1/3 página - R\$ 60,00

Desconto de 10% para publicação em 3 edições consecutivas.

Solicite impresso com mais informações ao CXEB-Escritório.

LANCE A LANCE PARA PRINCIPIANTES:

(Fonte: Revista de Xadrez Peón De Rey – com adaptações)

Lance a Lance é uma seção que se propõe a explicar todos os detalhes de uma partida de xadrez. Orientada para o iniciante, dá ênfase nas idéias e nos planos importantes que se vão apresentando no transcurso da partida. Vejamos a seguinte partida:

A. Karpov [2740] x A. Beliavsky [2650] Torreio de Linares, 1994 Abertura Catalã [E05]

1.d4

Fiéis ao nome de nossa revista, podíamos mostrar sempre partidas com o Peão do Rei, porém avançar o Peão-Dama à quarta casa é também um lance de imenso poder e de mesma lógica, que ganha espaço no centro e abre as portas a nossas peças menores.

1...f6

As Negras respondem de maneira flexível, deixando opções em aberto para empregar aberturas tão modernas como a Grünfeld, Nínzindia e Índia do Rei.

2.f3

Normalmente, as Brancas avançam aqui seu peão a "c4". O lance textual é muito sólido - algo menos pretensioso, porém também um bom lance, sobre tudo por estar acorde às leis de desenvolvimento.

2...d5

As Negras preferem uma sólida transposição à família das aberturas simétricas. Na atualidade, os jovens jogadores optam por 2...e6 ou 2...g6, mantendo aberto um leque de possibilidades.

3.c4

Estamos em um território muito conhecido, o famoso Gambito da Dama, no qual podem as Negras agora aceitar ou recusar o oferecimento do peão. Outras continuções para as Brancas oferecem muito pouco.

3...e6

De novo a continuação tradicional. No atual momento, muitos GM preferem imprimir uma dose de dinamismo e aceitam o gambito, após 3...dxc4.

4.g3

Este sim, é um lance que muda o conceito tradicional, a forma na qual os jogadores clássicos tratam essa posição. Normalmente, joga-se aqui g5, c3, e3, d3 e 0-0. Contudo, o leitor verá que esta troca para a Abertura Catalã encerra muito veneno.

4...e7

Do Gambito da Dama Recusado passamos à Abertura Catalã. O lance do texto é normal, porém é também muito popular a captura do peão "c4", algo que as Negras geralmente devem fazer, cedo ou tarde.

5.g2

O Bispo é desenvolvido por fianqueto. O importante é nos darmos conta de que as Brancas desenvolvem suas peças a lugares lógicos e preparam tranqüilamente o roque, para pôr o seu Rei em segurança.

5...0-0

As Negras efetuam o roque e se preparam para iniciar o meio-jogo com o seu Rei em lugar de máxima segurança.

6.0-0

As Brancas também efetuam o pequeno roque. Prevê-se uma partida de estilo posicional.

6...dxc4

Finalmente, as Negras decidem-se por capturar "c4", rompendo voluntariamente a simetria da posição. Antes de efetuar uma captura deste tipo, é sempre conveniente avaliar-se os prós e contras. Desde o ponto de vista das Negras, a favor está o fato de que seu rival deverá perder alguns tempos para recuperar o peão, porém não se pode passar por alto uma desvantagem, a grande diagonal para atuação do Bispo branco.

7.c2

As Brancas tentam recuperar de imediato a perda do Peão, pois de outra forma o adversário pode resolver defendê-lo permanentemente, jogando por exemplo ...a6 e ...b5.

7...a6

Um lance correto. A idéia é a de que se as Brancas jogam agora 8. ♖xc4, a resposta 8...b5 ganha um tempo importante para continuar com 9...♗b7, resolvendo os problemas de sua posição.

8.a4

As Brancas acautelam-se contra as intenções do rival e decidem-se por não permitir o avanço ...b7-b5. (diagrama)

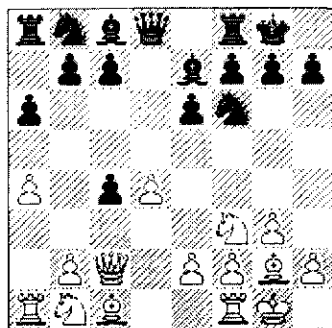

8...♗d7

O principal problema enfrentado pelas Negras é o de encontrar uma casa ideal para este Bispo. Seria desejável pô-lo em "b7", para neutralizar a ação de seu colega de "g2", porém fazer isso sem ganho de tempo não é possível, porque, por exemplo, a um lance como 8...b6, seguiria 8. ♗e5 e as Negras teriam problemas.

9. ♖xc4

As Brancas restabelecem o balanço material. Nos próximos lances deverão preocupar-se com outras tarefas, como terminar o desenvolvimento das suas peças.

9...♗c6

Com essa manobra, as Negras conseguem de forma artificial o fianqueto do Bispo, que agora se encontra em uma magnífica diagonal.

10. ♗g5

Essa também é uma excelente casa para o Bispo, tanto na Catalã como no Gambito da Dama.

10...♗d5

O Bispo dá passagem ao peão "c7". As Negras necessitam avançá-lo a "c5" para libertar-se completamente e obter a igualdade. É normal que quando jogamos com as peças negras tratarmos primeiro de equilibrar a partida e só depois obter vantagem, aproveitando algum deslize do adversário. Outro plano possível é jogar 10...a5, fixando os Peões brancos e criando um ponto forte em "b4", no qual pudesse colocar-se o Cavalo, por exemplo, após a manobra ♗a6-b4. Aparentemente, o lance natural seria 10...♗bd7, porém às Negras é preocupante o fato de o peão "c7" encontrar-se atrasado em uma coluna semiaberta.

11. ♖d3

A Dama branca foge da ameaça do Bispo. Agora o seu plano é jogar ♗c3 e avançar o peão à "e4", construindo um poderoso centro.

11...c5

As Negras não perdem tempo e dão continuidade a seu plano, pressionando no Centro antes que as Brancas consigam avançar o seu peão à casa "e4".

12. ♗c3

As Brancas vão completando o desenvolvimento de suas peças menores, que estão situadas em casas muito boas. Inicia-se uma interessante batalha pelo controle do centro. (diagrama)

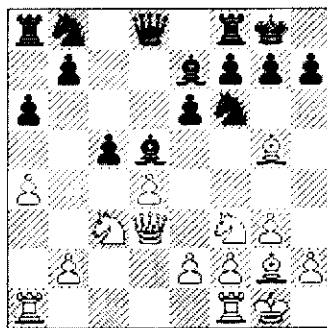

12...cxd4?!

Parece uma jogada natural, porém em realidade é uma concessão posicional. Mais ambicioso era 12...♗c6 conservando o Bispo: 12...♗c6 13.♗xf6 ♗xf6 14.dxc5 ♗d7 e não se vê com clareza como as Brancas poderão defender seu peão de vantagem.

13.♗xd5!

As Brancas não perdem a oportunidade de trocar o Bispo inimigo por esse Cavalo e assim potencializar a ação do próprio Bispo que joga na grande diagonal. Os dois Peões negros da Ala da Dama se situam precisamente em casas claras e agora sofrerão muito.

13...♗xd5?

Sempre causa receio colocar-se a Dama frente ao Bispo rival, ainda que o Cavalo se interponha entre ambos. As Negras calcularam que, dado que o Bispo de "g5" ficaria indefeso, as Brancas não poderiam mover o Cavalo de "f3", porém era preferível 13...♗xd5, mantendo fechada a diagonal central e aproveitando-se para trocar outra peça. Em geral, quando estamos em posição inferior, a simplificação alivia um tanto as nossas moléstias.

14.h4!

As Brancas o protegem de imediato e criam numerosas ameaças.

14...♗bd7

As Brancas ameaçavam tomar em "f6" e levar seu Cavalo à "g5" com duplo ataque, à "f7" e à Dama. Por isso, as Negras levam seu Cavalo à "d7", pronto para a recaptura em "f6" e para controle do mate em "h7". Seguramente, melhor seria uma jogada prudente como 14...♗d8, ainda que após 15.♗xd4 a ação do Bispo de casas claras começaria a fazer-se notar.

15.♗xd4

As Brancas recuperam seu Peão e abrem a diagonal para o seu Bispo. Já podemos mensurar o resultado da abertura: as Negras não conseguiram igualar, as Brancas mantêm uma crescente pressão sobre a posição do rival.

15...♗d6

As Negras retiram sua Dama e deixam a descoberto o Peão de "b7", indefeso ante a

ação à longa distância exercida pelo Bispo branco. (diagrama)

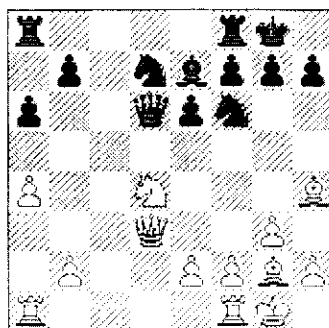

16.♗fd1!

Este é um lance excelente, coerente com a situação atual sobre o tabuleiro. O Peão "b7" encontra-se indefeso, porém esse tipo de captura devemos sempre analisar com prioridade: ao tomá-lo, as Negras moveriam a Torre atacada para "b8" e recapturaria o Peão em "b2". Portanto, o melhor é pressionar mais e mais o rival e, nesse sentido, a Torre branca está muito bem situada em "d1", uma fundamental coluna aberta. Assim, protege-se o Cavalo de "d4" e prepara-se a retirada da Dama branca, de tal forma ficando exposta a do adversário.

16...♗c5

Parece que as Negras respiram ao atacar a Dama, porém a situação vai ficando cada vez mais difícil. Não havia nenhum outro lance que fosse especialmente melhor para ser recomendado.

17.♗c4

Criando uma situação de máximo perigo. De novo, a Dama negra está no raio de ação de outra peça branca, desta vez numa condição mais letal.

17...♗fd8

Seria desejável retirar a Dama da coluna "d", porém todas as casas disponíveis são demasiado passivas, e é por isso que as Negras depositam suas últimas esperanças nesse lance, aproveitando que qualquer lance de Cavalo permitiria a elas a obtenção das duas Torres em troca da Dama, troca esta que em muitos casos resulta muito favorável.

18.b4!

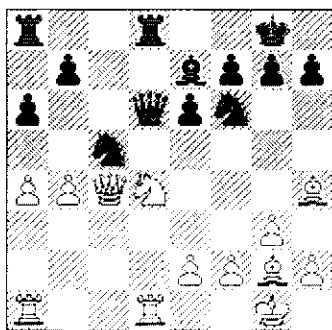

O lance decisivo! A posição negra vai desmoronar de vez, devido a precária situação de suas peças e a sofrida colocação da Dama.

18...dxa4

Um pequeno recurso tático que Karpov refuta com elegância. As outras alternativas também perdiam: 18...dce4 19. dxf6 dxf6 (19... dxf6 20. dxe4 dxd4 21.e3 dxa1 22.

xd6 xd6 23. dxb7 ad8 24. dxa6 e os dois peões passados são muito poderosos) 20. dxb7 ab8 21. dc2 xd1+ 22. dxd1 xd1+ 23. g2, com final ganhador para as Brancas; 18... dcd7 perderia rapidamente, por 19. dc6!

19. b3!

As Negras esperavam que o adversário capturasse o indefeso Cavalo, para então jogar ...b5, com duplo ataque à Dama e à Torre. Essa retirada de Dama é muito sutil e eficiente: por um lado a ameaça é capturar o Cavalo, por outro, renova a proteção à Torre em "d1", facilitando assim o lance "a descoberto" de Cavalo.

19... b6

A Dama retira-se e ao mesmo tempo pressiona o Cavalo branco em "d4". De nada serviria voltar o cavalo: 19... d b6 20. dxb7 ab8 21. dc6.

20.e3

O curioso é que um lance tão passivo como esse obrigue ao abandono imediato, porém assim é, pois as Negras não têm condições de proteger o Cavalo duplamente atacado.

1-0

PRODUTOS / SERVIÇOS / TAXAS

- Anuidade= R\$ 72,00 Semestralidade= R\$ 36,00
- Anuidade de Sócios colaborador= Acima de R\$ 108,00
- Anuidade de Sócio Contribuinte= Acima de R\$ 216,00
- Anuidade de Sócio Benemérito Vitalício= Acima de R\$ 720,00
- Anuidade de Sócio Assinante= R\$ 36,00
- Trimestralidade= R\$ 18,00
- Adjudicações = R\$ 3,60 por partida para cada jogador
- Livro "História do Xadrez Postal" = R\$ 5,00
- Cadastro/lote de 100 etiquetas = R\$ 25,00
- Cadastro/hora de serviço do Escritório = R\$ 10,00
- Etiquetas de remetente - lote de 100 unidades = R\$ 7,00
- Planilhas / lote de 30 unidades = R\$ 4,00
- Cartões Postais - lote de 100 = R\$ 10,00
- Boletim do CBI = R\$ 6,00
- Anúncio na RBXP: 01 página = R\$ 150,00
- 1/2 página = R\$ 90,00, 1/3 página = R\$ 60,00

COMBINAÇÕES – 35

L. G. De Miranda Leão

Dois últimos exemplos, de resto bastante instrutivos, do ataque raio X (ou ataque Roengen, como outros preferem chamar). No primeiro, J. R. Capablanca surpreende seu oponente em simultânea ministrada em Barcelona, em 1935; no segundo, temos o desenlace da partida entre o ex-campeão romeno e GMI Mihai Suba (matemático, analista de computadores, professor universitário e cidadão inglês desde 1988) e o ex-campeão húngaro e também GMI Lajos Portisch, algumas vezes aspirante ao título mundial. O leitor atento levará pouco tempo para encontrar as seqüências ganhantes.

DIAGRAMA Nº 1

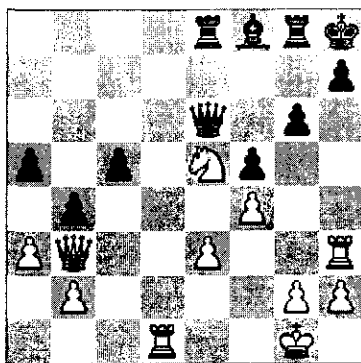
CAPABLANCA x Aficionado
Brancas jogam

As pretas têm posição inferior e suas peças parecem sepultadas na primeira horizontal, como diria o mestre David Hooper, autor inglês de renome. JRC arremata com "la jugada sencilla" de raio X, ao invés de fazê-lo com o aparentemente mais forte 1. ♖d7. Assim: 1. ♖f7+! ♜g7 2. ♜xe6 (também se chega à mesma posição de ganho depois de 2. ♜xh7+ ♜f6 [e não, é claro, 2... ♜xh7 devido a 3. ♜g5+] 3. ♜xe6+ ♜xe6 4. ♜g5, etc) 2... ♜xe6 3. ♜g5 ♜f6 [se 3... ♜e7??, então 4. ♜xh7+ seguido de mate em "d6"] 4. ♜xh7 ♜g7 (se 4... ♜g7 5. ♜d7 com mate inevitável) 5. ♜xg7 ♜xg7 (se 5... ♜xg7?? 6. ♜xe6+ com "force majeure" arrasadora) 6. ♜d7! e logo mate. Nessa simultânea (a relógio), Capa teve ótimo desempenho: +8-2=2! Na véspera (sem relógio), em 13.dez.35, havia enfrentado com êxito 40 fortes enxadristas: +35-3=2! Há sempre muito a aprender com o grande campeão, mesmo de suas simultâneas.

DIAGRAMA Nº 2

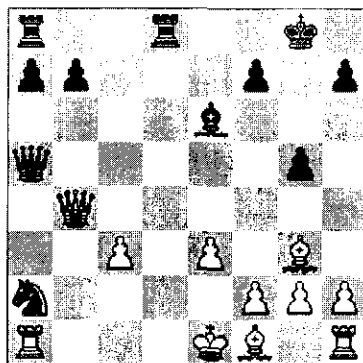
Suba x PORTISCH
Pretas jogam

Portisch ganha de imediato (veja-se a superioridade de sua posição, enquanto o Monarca branco sofre com a falta de desenvolvimento de seus súditos e com a Coluna da Dama dominada pela Torre inimiga) via golpe tático do sacrifício de peça pesada e deixa o raio X para a segunda jogada. Assim: 1... ♜d1+! 2. ♜xd1 (não há como fugir dessa captura com o Rei; se 2. ♜xd1 ♜xb4 e lá se vai a Dama branca) 2... ♜xc3+! 3. ♜ joga e ... ♜xb4, ganhando em toda linha; as colunas c e d estão ao dispor da Torre negra, enquanto o ♜-dama mira à distância as casas débeis para a defesa do Rei. Não há como continuar. As Brancas abandonaram em seguida. A partida da qual extraímos essa posição didática foi jogada no Internacional de Thessaloniki (Tessalônica ou Salônica) em 1984, como se sabe, nome do porto de uma cidade na Macedônia central, onde têm sido disputados vários torneios internacionais de xadrez.

<<< FINAIS - 71 >>>

L. G. De Miranda Leão

V. V. Smyslov (1936)

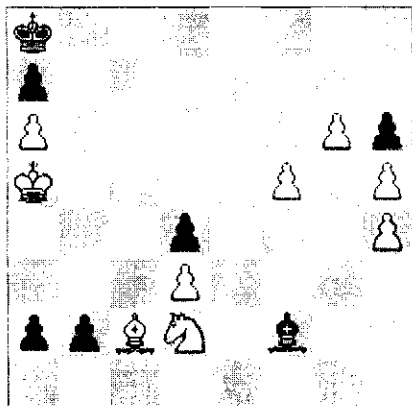
**Branças jogam e ganham**

9 peças brancas: ♖a5, ♘c2, ♙d2, a6, d3, f5, g6, h4, h5

7 peças pretas: ♜a8, ♚f2, a7, a2, b2, d4, h6

Grandes-mestres (com e sem hífen) também compositores, mesmo se bissextos, já foram lembrados aqui, como Botvinnik e Keres. A minigaleria agora é enriquecida por **Vasily Vasilyevich Smyslov**, vice-campeão mundial em 1948 e detentor do título máximo em 1956, ao derrotar seu compatriota Botvinnik (+6-3=13), mas devolvendo-lhe o cetro no "match" revanche (+5-7=11). Nascido em 1921, Smyslov entusiasmou-se pelo xadrez ainda jovem, quando teve ensejo

de conhecer os campeões mundiais Capablanca e Lasker durante o Internacional de Moscou (1935). A partir daí foi-se firmando e queimando etapas até sagrar-se mestre.

O GMI Smyslov participou de torneios internacionais de alta hierarquia, de 1939 a 1990, e venceu vários "matches" de candidatos, tendo perdido em 1984 apenas o confronto final com Kasparov. Um dos seus maiores desempenhos, antes de tornar-se campeão mundial, foi sua vitória maiúscula em Zurique (1953). Amante da boa música e também cantor, demonstrou sua categoria cantando enxertos operísticos na rádio suíça durante esse torneio. Anos depois também o fez para milhares de espectadores durante o intervalo de uma partida de xadrez ao vivo, quando enfrentou mais uma vez seu arqui-rival Botvinnik. Smyslov ganhou 25 primeiros prêmios ou deles partilhou, além de competir em 9 olimpíadas nas quais atingiu marca exponencial: +69-2=42!

Ainda lúcido nos seus 83 anos, até bem pouco tempo terçou armas com categoria em provas magistrais de veteranos. Escreveu sua autobiografia em 1979 e 125 partidas suas selecionadas vieram a lume em edição inglesa (1983). A composição de hoje, distinguida pelo mestre Harold M. Lommer e publicada na revista "64", é um dos seus melhores trabalhos e traz surpreendente posição final de ganho. (Solução no próximo número).

Solução do estudo anterior (nº 70), de J. Fritz (1951). Posição – Brancas: ♖h1, ♜b6, e6, f2, g6 (5 peças); Pretas: ♜a8, ♙d5, ♚f1, a3, e3, f4 (6 peças). A sequência ganhante começa com **1.e7!** (se 1.g7? ♙h5+ 2.♜g1 ♙g5+ 3.♜x1 ♙xg7=) **1...♙e5!** [se 1...♙h5+, então 2.♜g1 ♙h8 3.♜xf1 e2+ 4.♙xe2 ♙e8 5.♙a6+ ♙b7 6.♙xa3 ♙xe7+ 7.♜f3 ♙g7 8.♜xf4 ♙xg6 9.♙c3 e ganham] **2.g7!** (se 2.♙e6? ♙xe6 3.g7 ♙xe7 4.g8♙+ ♜a7 5.♙a2 ♙a6 6.♙xa3 exf2 7.♙xe7+ ♙b7+=) **2...♙c4! 3.♙e6! ♙d5+ 4.f3!! ♙xf3+ 5.♜g1! ♙g5+ 6.♜f1 ♙h5!** (salvas as Negras?) **7.♙g6!** (não, um golpe tático de obstrução salva as Brancas). Um surpreendente jogo de peças e um senhor final!

RESPOSTAS DO NÚMERO ANTERIOR:

TESTE O SEU JOGO POSICIONAL (pág.37):

PLANO A: Em posições deste tipo, o seu pior inimigo é o Bispo de "d3", pela pressão exercida por ele na diagonal "b1-h7", impedindo o roque e por deixar as suas Torres incomunicáveis. Não menos perigoso é o Bispo-dama, o agora único dominador das diagonais escuras. A ação de ambos pode ser altamente destrutiva nas diagonais "c1-h6" e "a3-f8". A melhor defesa contra os Bispos-brancos é fundamentalmente estabelecida pela posição do Peão em "c5". Este destemido Peão obstruiu a diagonal "a3-f8" e, se a pressão na Ala do Rei tornar-se perigosa, as Negras podem expulsar o Bispo inimigo de "d3", após o avanço ...c4. Você também não deve esquecer-se de que cedeu o par de Bispos e, por conseguinte, permitiu às Brancas uma boa partida.

A causa dessas razões estratégicas, definitivamente não é boa a troca precipitada ...cxd4, porque o par de Bispos inimigo dominará as débeis diagonais do tabuleiro. Vejamos o que poderia ter ocorrido: 9...cxd4? 10.cxd4 dxc6 11.d2! fxc8 12.h4 e o contrajogo das Negras acabou, ao passo que as Brancas têm todo o tempo de que precisam para pressionar a Ala do Rei (por exemplo, h4-h5, f1h1-h3-g3).

PLANO B: Suas considerações são corretas: você não necessita abrir a coluna "c" para exercer pressão no Peão de "c2" e, na eventualidade de o seu Rei necessitar escapar para a Ala da Dama, você prudentemente bloquearia o centro após ...c4.

A presença do Bispo em "a4" obstrui a saída do seu colega de "c1" e, dependendo das circunstâncias, você pode modificar posteriormente a estrutura dos peões centrais. De qualquer maneira, não pense ter a situação favoravelmente em suas mãos, pois não será fácil defender a sua Ala do Rei na eventualidade de as Brancas decidirem-se por sacrificar o peão de "c2". Por exemplo: 9...a4 10.dg5! h6 11.fh5! (o mais simples é 11.dh3, com a idéia de avançar o peão "f") 11...g6 12.fh3 c4 13.f2 dxc2 14.f2 d3 15.f2, e agora você provavelmente seria forçado a tentar alguma manobra inventiva para

minimizar a pressão do adversário na sua Ala do Rei: 15...Kf8!? 16.f4 Kg7 17.f3 g8! Com a intenção de prosseguir com ...Kg7-f8-e8-d7.

PLANO C: A idéia estratégica por trás desse plano não é de todo inexata. De fato, ela é consistente com o sétimo lance das Negras. Alguns comentários são devidos, ainda que:

1) Se 9...dxc8 10.a4 a6 11.f5+ fxb5 12.axb5 fd7, as Brancas podem sacrificar o seu peão "b" e adquirir suficiente compensação pelo domínio da diagonal "a3-f8", como por exemplo, 13...fe2 c4 14.f3 fxb5 15.fg5, com uma posição na qual a real importância do Peão extra é de difícil avaliação.

2) O lance ...dxc8 perde um tempo porque poderemos considerar literalmente que as Brancas, a sua vez, somente moveram o seu Bispo uma vez: f1f3-d3. Esta perda não seria considerável em uma posição fechada, mas aqui o seu oponente poderia tentar abrir a posição, por exemplo: 9...dxc8 10.fg5 h6 11.fh5 g6 12.fh3 a6 13.0-0 dxc3 14.cxd3 cxd4 15.c4! com a idéia de garantir com um lance agressivo a casa "e4" para o Cavalo.

Como você bem pode ver nessa variante ilustrativa, a posição não está trancada como anteriormente e o melhor desenvolvimento do bando branco poderia ser agora um fator capital na partida.

A partida prosseguiu assim:

**Wedberg – Short [C19]
Dortmund 1983**

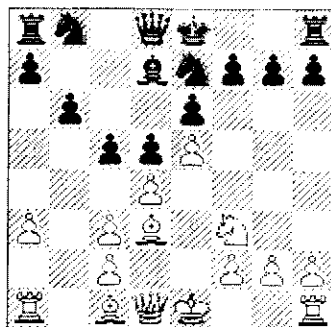

Após 9. d3

9...♖a4 10.0-0 [Talvez seja este um lance muito tranqüilo, tornando tudo mais fácil para as Negras] 10...♖bc6 11.♖e1 ♗d7 12.dxc5?! [Subestimando o perigo da abertura da coluna "b". 12.♗e3 era melhor alternativa, pois forçaria às Negras declarar suas intenções no centro] 12...bxc5 13.♗e3 c4 14.♗f1 ♖b8 15.♖a2 ♖b7 [Não 15...0-0? A causa de 16.♗xc4] 16.♗c5 ♖b5 17.♗b4 a5 18.♗xe7 ♗xe7 19.♗d4 ♗xd4 20.cxd4 0-0 21.♗d2 ♖fb8 22.♗c3 ♗b7 23.♖aa1 ♖b2 24.♖ec1 [Se 24.♖xa5 ♗xc2 e a superioridade negra estaria totalmente intensificada a causa da debilidade dos Peões "a" e "d" e da presença do Peão-negro livre em "c4"] 24...♗e7! [Para continuar com ...♗e7-g5-g6, com idéia de forçar o ♗f1 a ficar escravizado na defesa do seu peão "c"] 25.♗e2 ♗g5 26.♗d1 ♗g6 (vide diagrama) [As Brancas estão agora escravizadas na defesa do seu Peão "c", já que a variante 27.♗xa5 ♗xc2 28.♖xc2 ♖xc2 29.♖b1 ♖f8 30.♗xc2 ♗xc2 seria favorável a Negras] 27.♗d2 h6 28.♗c3 ♖b5 29.♗d2 ♗f8 [Uma posição muito instrutiva: as Negras preparam-se para levar o seu Rei para "a6", antes de jogar ...f6] 30.♗c3 ♗e8 31.♗d2 ♗d8 32.♗c3 ♗c8 33.h4?! ♗d7! 34.♗d2 ♗e7 35.♗c3 ♗e4 36.g3 ♗f8 37.♗f3 ♗f5 38.♗d1 g5 39.hxg5 hxg5 40.♗d2 ♗g7 41.♗c3 g4 42.♗d2 ♗g6 43.♗e2 ♖b8 44.♗xg4+ [Cedo ou tarde as Brancas terão de concordar com essa simplificação perdedora, tendo em vista a ameaçadora manobra ...♖h8 e ...♗h5]

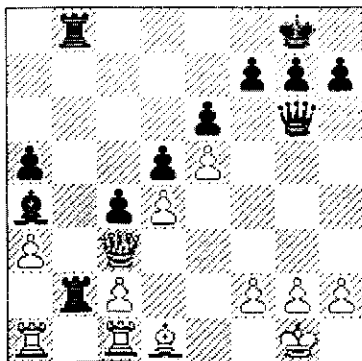

Posição após 26...♗d6

44...♗xg4 45.♗xg4 ♗xc2 46.♗f3 ♖b3 47.♗g2 ♖d3 48.♖h1 ♖xd4 49.♖h8 ♗g7 50.♖ah1 ♖d2 51.♖a8 ♗h7 0-1

PROBLEMAS (pág. 60):

1- Posição: 8-2ptP3-2p1p2b-2PP4-3DC1b1-1PP3pp-pCp2PPP-R1r5

1.b4!, ameaça 2.♗d2 ♗xd2 3.♗d3+; 1...♗h5 2.♖h8 ♗f4 3.♗d3+; 1...♗f5 2.f4 ♗xf4 3.♗xg3; 1...♗f3 2.♗f6 ♗xd5 3.♖xh6+

2- Posição: 2R3C1-1CB2P2-1P2r3-5TP1-1b2p1P1-7p-bP1t4-dc3BcT

1.Bd6+ ♖c2+ 2.♗c4+ ♖xc4+ 3.♗c7 ♖d4 4.♖xh3 ♗xh3 5.g6; 3...♗xc7+ 4.♗xc7 ♗d6+ 5.♗xd6

3- Posição: 1trC3R-2dp4-2C5-5p2-7b-8-2B1c1pt-2TT4

1.d6 ♗e5 2.dxe5 ♗xf5 e 1.d5 ♗e4 2.dxe4 ♗a7

4- Posição: 7R-8-1p6-d7-B1t5-3Tp3-C1PPP3-3rb3

1.♗xd2 ♖b3 2.♗xc2 ♖b4

5- Posição: 1D1c1t2-5d2-2PT1B2-1P3P2-p1pc1p2-p2ppptp-1rb2b2

1.♗xb4 ♖xd2 2.cxd2 ♗d3

6- Posição: b4C2-1c1T1p2-5P2-P1r5-B2p3-p2P2p1-5T1p-7R

1.♗d6+ ♖f3 2.♗d5 ♖f5

<<< PARTIDAS >>>

As partidas de associados candidatas a publicação nesta seção da RBXP, devem ser enviadas ao nosso editor: (Caixa Postal 323 - Rio de Janeiro - RJ - 20001-970 ou E-mail: ssbarbo@unisys.com.br), citando-se a data de início e data de término da mesma.

B: Ramiro Almeida (1277)
N: Alcindo Bastos Filho (1307)
XV CBI(EM), Sf-2, 2003 [B42]
[Ramiro Almeida]

1.e4 c5 2.♟f3 e6 3.d4 cxd4 4.♟xd4 a6
 5.♟d3 ♟f6 6.0-0 d6 7.c4 ♟e7 8.♟c3 0-0
 9.♟e3 ♟bd7 10.f4 ♟e8 11.♟c1 ♟c5
 12.e5 [Branças ganham espaço]
 12...♟fd7 13.exd6 ♟xd6 14.♟c2 b6
 15.a3 ♟b7 16.♟e4 ♟c7 17.♟h5 g6
 18.♟f3 ♟f8 19.♟a4 ♟g7 20.b4 ♟f8
 21.♟fd1 ♟h8 22.♟e2 h6 (diagrama)

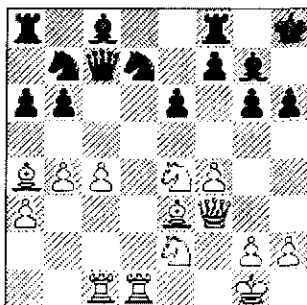

23.c5 bxc5 24.bxc5 ♟f6 25.♟xf6 ♟xf6
 26.c6 ♟a5 [Se 26...♟d8 27.♟f2 ♟a5
 28.♟c4+] 27.♟f2 ♟b8 28.♟c5 ♟g8
 29.♟b4 ♟h7 30.♟e1 ♟xc6 31.♟xc6
 ♟a7+ 32.♟c5 ♟a8 33.♟d4 ♟xd4+
 34.♟xd4 ♟d8 [34...♟b7 não salva:
 35.♟c3 ♟b8 36.♟h4+] 35.♟h4 ♟f8
 36.♟f6 ♟a7 37.♟c2 ♟d7 38.♟c3 ♟b5
 [38...♟b6 também não resolve: 39.♟g3
 e5 40.♟e7+] 39.♟h1 ♟fd8 [Se
 39...♟bd8, as Negras também estão
 perdidas: 40.f5 ♟g8 41.fxg6 fxg6
 42.♟xg6+ ♟g7+] 40.♟g3 1-0

B: Elias Muniz
N: Farias, Sérgio

XV TB-30, P, 1997 [B66]
[Farias, S]

1.e4 c5 2.♟f3 ♟c6 3.d4 cxd4 4.♟xd4
 ♟f6 5.♟c3 d6 6.♟g5 e6 7.♟d2 a6 8.0-0
 h6 9.♟e3 ♟e7 10.f4 ♟xd4
 11.♟xd4 b5 12.♟d3 b4 13.♟e2 ♟a5
 14.♟xf6 ♟xf6 15.♟c4 0-0! 16.♟xd6
 ♟b7 17.♟d3 ♟fd8 18.♟e3 ♟ac8
 19.♟b3 (diagrama)

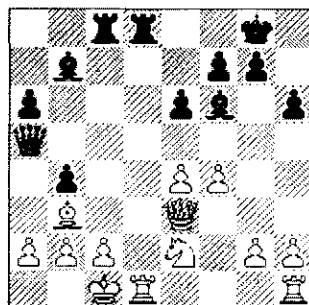

19...♟c7!N [19...♟c5 20.♟xc5 ♟xc5
 21.♟g3 a5 22.♟a4 ♟h4 23.♟he1 g5,
 com compensação pelo material (Short-Salov, Madri 1995)] 20.♟he1 a5 21.e5
 ♟e7 22.g4 ♟c5 23.♟h3 ♟c6!+ 24.f5
 [24.♟xd8+ ♟xd8 25.g5 ♟f2 26.♟f1
 ♟a6+] 24...a4 25.fxe6 axb3 0-1

B: Alcindo Bastos Filho
N: Farias, Sérgio
XIII CBI-03, P, 1998 [B78]
[Farias, S]

1.e4 c5 2.♟f3 d6 3.d4 cxd4 4.♟xd4
 ♟f6 5.♟c3 g6 6.♟e3 ♟g7 7.f3 0-0
 8.♟d2 ♟c6 9.♟c4 ♟d7 10.0-0-0 ♟e5
 11.♟b3 a5!? 12.a3 a4 13.♟a2 ♟c8
 14.h3 ♟c4 15.♟xc4 ♟xc4 16.g4 ♟a5
 17.h4 ♟fc8 18.h5 ♟xc3! 19.bxc3 ♟c5

20.♖b2 (diagrama) ♗xg4!! 21.hxg6
[21.fxg4 ♗xe4 22.♗d3 ♗xc3 23.♖a1
(23.♖de1 ♗d5 24.♖a1 ♗c4 25.hxg6
hxg6+)] 23...♗b6+ 24.♗c1 ♗xd4
25.♗xd4 ♗xd4 26.♗xd4 ♗e2+ 27.♗d2
♗xd4 e as Negras estão melhores]
21...hxg6 22.♖b1 [22.fxg4 ♗xe4
23.♗d3 ♗xc3 24.♖a1 (24.♗df1 ♗d5
25.♖a1 ...♗b5) 24...♗d5 25.♗f2 e5
26.♖ad1 ♗f4+] 22...♗a5! [Evitando a
troca do bispo g7, após 23.Cf5!] 23.♗h6

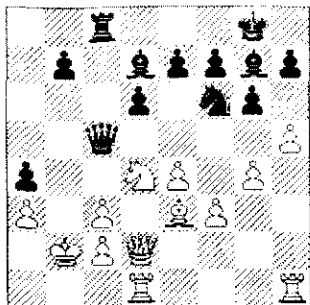

Após 20.♖b2

23...♗h8 24.♗g5 ♗h5 25.♖bg1 ♗g7
26.♗xf6 [♗h3?] 26...♗xf6 27.♖g3 ♗f8
28.♖gh3 ♗b6+ 29.♗a2 ♗c5 30.♖b2
d5! 31.exd5 ♗xd5 32.♗h6+ ♗g7
33.♗e3 e6 34.♗e4 ♗c4 35.f4 ♗g4
36.♗e3 ♗d8 37.♖d3 ♗d7 38.♗d2
♗g8 39.♖d3 ♗c5 40.♗e3 ♗d6
41.♖a1 ♗b6+ 42.♗c1 ♗h5 43.♖d3
♗h6! 44.♗f5 ♗xe3+ 45.♗xe3 ♗xf4
46.♗d2 g5 47.♖d4 e5 48.♖d7 g4 49.c4
[49.♖g1 g3+; 49.♖e1 g3 50.♗d3
♗g6+ 51.♗c4 ♗e4 52.♗d5 ♗xd5++]
49...g3 50.♖g1 ♗f8 51.♗d3 ♗g6+
52.♗e2 ♖b2 53.♗f3 ♗xe3 54.♗xe3 f5!
55.♗f3 f4 56.♖d5 ♗xc2 57.♗xe5 ♖f2+
58.♗g4 g2 59.c5 ♗f7 60.♗d5 ♗e4!
[60...f3 61.♗g3 ♖f1 62.♗d1 ♗xg1
63.♖xg1 ♗e4 64.♗f2 ♗e6 65.♗d1
♗e5 66.♗e3, com leve vantagem negra]
61.♖d4 ♖f1 62.♖xe4 ♖xg1 63.♗f3
♖a1 [64.♗xg2 ♖xa3 65.♗xf4+ ♗e6
66.♖b4 ♗d5 67.♖xb7 ♗xc5 66.Tf2
♗h3! 67.♖a7 a3+] 0-1

B: Farias, Sérgio
B: Luiz do Prado

TCS-45, 1998, [D85]
[Farias, S]

1.d4 ♗f6 2.c4 g6 3.♗c3 d5 4.cxd5
♗xd5 5.e4 ♗xc3 6.bxc3 ♗g7 7.♗b5+
[GMI R.Dautov!] 7...c6 8.♖a4 0-0 9.♗e2
e5 10.0-0 exd4?! [a.10.♗e7 11.♗c2
♗d7 Dautov x Beshukov Bled, 90
b.10...♗d7 11.♗e3 ♖e8 Soppe x
Schmidt Novi Sad,90] 11.cxd4 ♗e8
12.f3 b5 13.♗b3 a5 14.a4 b4 15.♗e3
♗a6 16.♗c1 ♗a7 17.♗c4 ♗xc4
18.♖xc4 ♗d7 19.♖b3 ♗e5 20.♖c2
♗c7? 21.♖fc1 ♗h4 22.g3 ♗f6 23.♗g2
♗b6 24.h4! ♗e6? [24...♗a7 25.♗g5
♗g7, e Brancas estão algo melhores;
24...♗g7 25.♖d1, Brancas estão algo
melhores] 25.d5!± cxd5 26.♗f4! ♗d6
27.♗xb6 ♗xb6 28.♗xd5 ♗d4 29.♖c8
♖dd8 30.♖d1 ♗e5 31.♖c5 ♗h8
32.♖xa5 f5 33.♖b5 fxe4 34.f4! ♗g7
[única] 35.♖xb4 ♗c6 36.♖b1 ♗d7
37.♖b6+- 1-0

B: Farias, Sérgio
N: Jose Vieira Filho
III TBE- Final, 1999 [A50]
[Farias, S]

1.d4 ♗f6 2.c4 e6 3.♗c3 b6 4.e4 ♗b7
5.♗d3 ♗b4 6.♗c2 c5 7.d5 exd5 8.exd5 b5
9.b3 0-0 10.♗ge2 d6 11.0-0 bxc4 12.bxc4
♗bd7 13.f4! ♗e8 14.♗g3 ♗a6 15.♗ce4
♗xe4 16.♗xe4 ♗b6 17.♗g3 g6? 18.a3
♗a5 19.f5± ♗h4 20.♗b2? [20.fxg6 hxg6
21.♗xg6 ♗d4+ (21...fxg6 22.♗xg6++-)
22.♗h1 fxg6 23.♗b2 ♗g4 24.♖f6+-]
20...g5! 21.♖ac1 [21.♗e4 ♖xe4! 22.♗xe4
♗xc4 23.g3 ♗h6, com contrajogo] 21...♖e3
22.♖fd1 ♖ae8 23.f6 ♗f8 24.♖f1 ♖xd3!
25.♗xd3 ♗xc4 26.♖xc4! ♗xc4 27.♗f5
♗xb2 28.♗a6 ♗h5 29.♗xd6+?! [29.♖xa5
♗c4 30.♗xa7 ♗e2 31.♗a6!±] 29...♗g8
30.♗e7+ ♗h8 31.♖e5 ♗d3! 32.♗g6+
♗xg6 33.♗xe8+ ♗g8 34.♗e4 c4 35.g3!
♗b6+ 36.♗g2 ♗c8 37.h4 gxh4 38.♗xh4
c3 39.♖g5 ♗g8 40.♖f5 ♗b2 41.♖e4!
[Domínio Central!] 41...h6 42.d6! [42.♖h1
♗g6 43.♖xh6+ ♗xh6 44.♗e8+ ♗h7
45.♗xf7+ ♗h8 46.♗e8+ ♗h7 47.♗f7+=]
42...♗d8 [42...♗g5 43.♗e8+ ♗g8 44.d7 c2
45.♖c1 ♗c4 46.g4!+-] 43.♗h2! [Evitando

xeques intermediários na grande diagonal]
 43...♖c5 [43...♜c8 44.♞c1 ♜d8 (44...♙a5
 45.♞e7 ♜g8 [única] 46.d7 ♘a4 47.♞d6
 ♜g5 48.d8♙+ ♘d8 49.♞xd8+ ♜h7
 50.♞d3++-) 45.♞f4+-] 44.♞f4!+- ♜g8 45.d7
 ♙b6 46.♞e4! ♞h7 [46...♖c7 47.♞f4!! h5
 (47...♙xf4 48.♞xf4+-) 48.♞f3+-] 47.♞e8+
 ♜g8 48.♞e1! [48.♞e1 c2 49.♜c8 ♜h7
 50.♞xc2+ ♜g6 51.♞xg6+ ♜xg6 52.♞b1
 ♜xf6 53.♞xb2 ♜e7 54.♞d2+-] 1-0

B:Farias, Sérgio
N: Luis Almiron
XV TB-Sf-02, 1999 [E87]
[Farias, S]

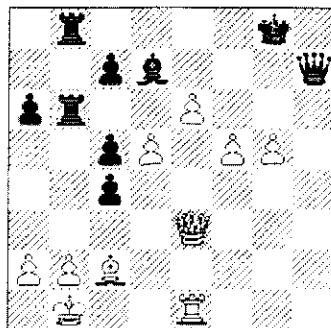

1.d4 ♘f6 2.c4 g6 3.♖c3 ♙g7 4.e4 d6 5.f3
 0-0 6.♙e3 e5 7.d5 ♘h5 8.♞d2 f5 9.0-0 a6
 10.♜b1 ♘d7 [10...♘f6 11.♙d3 c5 12.dxc6
 ♘xc6 13.♙ge2 ♙e6 14.♙d5 ♜c8 15.♙b6
 ♜c7 16.h3, Brancas algo melhores] 11.♙d3
 f4 12.♙f2 ♘c5 13.♙c2 b6 14.g4 fxg3
 15.hxg3 ♙d7 16.g4 ♘f4 17.♙e3 b5
 18.♞h2 h6 19.♙e2! bxc4 20.♘xf4 exf4
 21.♙d4 ♞g5 22.♘h3 ♞h4 23.♞d2 ♞e7
 24.♘xf4 ♞g5 25.♘xg6!! [25.♙xg7 ♜xg7
 26.♞d4+ ♞e5 27.♙e2 ♞xf3] 25...♙xg6
 26.♙xc5! dxc5 27.e5 (diagrama) 27...♞f7?
 [27...♞b6 28.d6! ♙ab8 29.b3 cxb3
 30.♞d5+! ♜h8 31.axb3 ♞f4 (31...c4 32.♞e4
 ♙f5 33.gxf5 cxb3 34.♙d3 ♞a5 35.♞e2 b2
 36.f6 ♞a1+ 37.♞c2 ♞a4+ 38.♞d2 ♞a5+=)
 32.♞d3 ♜g8 33.♞d5+ ♜h8 34.♞d3=]

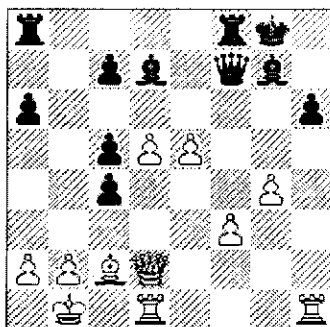

28.♞xh6!! ♙xh6 29.♞xh6 ♞g7 30.♞e3
 ♞ae8 31.f4! ♞b8? [31...♙xg4 [única]
 32.♞g1 ♞e7 33.♞g3=] 32.f5! ♞fe8 33.♞e1
 ♞b6 34.g5! ♞h7 [34...♞eb8 35.f6 ♞xb2+
 36.♞a1+-] 35.e6 ♞eb8 (diagrama)

36.♞c1!± [36.exd7 ♞xb2+ (36...♙xd7!) A)
 37.♞c1! A1) 37...♙xd7 38.♞e6+ ♞xe6
 39.dxe6 ♞xa2 A1a) 40.♞e4! A1a1)
 40...♞a1+ 41.♞d2 ♞g1 42.g6 A1a11)
 42...♞g7 43.e7 c3+ 44.♞xc3 ♞g3+ 45.♞c4
 ♞g2! 46.♙a4? (46.♙d3 ♞e8 47.♞e6! ♞f2
 48.♞xc5+-) 46...♞b4+-; A1a12) 42...♞d8+
 43.♞c3 ♞d4 (43...♞g3+ 44.♞xc4+-)
 44.e7+; A1a13) 42...♞f8 43.e7+ ♞g7
 (43...♞e8 44.♙a4+-; A1a2) 40...♞b4
 41.e7 ♞a1+ 42.♞d2 c3+ 43.♞xc3 ♞a3+
 44.♞d2+-; A1b) 40.♞e5? 40...c3 41.♙b3
 ♞xb3 42.e7 ♞b8 43.e8♙+ ♞xe8 44.♞xe8+
 ♜f7 45.♞c8 ♞g2 46.♞xc7+ ♜f8 47.g6 ♞f2
 48.♞xc5 ♞g7=; A2) 37...♞xc2+ 38.♞xc2
 ♞xf5+ 39.♞c3+-; ♙) 37.♞a1?! 37...♙xd7
 38.♞e4÷; 36.b3 cxb3 37.axb3 ♞xb3+
 38.♙xb3 ♞xf5+ 39.♞a1 ♞e8÷] 36...♞xb2
 37.exd7 ♙xd7 38.♞e6+ ♞xe6 39.dxe6+-
 ♞xa2 40.♞e4 ♞a1+ 41.♞d2 ♞g1 42.g6
 ♞g2+ 43.♞c3 ♞g3+ 44.♞xc4 ♞g2
 45.♙d3 [45.♙d3 ♜f8 (45...♞e8 46.f6 ♞xg6
 47.f7+ ♜f8 48.fxe8♙+ ♞xe8 49.♞xc5+-)
 46.e7+ ♜e8 47.♞e6 ♞b6 (47...♞d7 48.♙e4
 ♞g4 49.♞c3 ♞g3+ 50.♞c2+-) 48.♞xb6
 cxb6 49.f6+-] 1-0

B: Clorivaldo de Abreu
N: Farias, Sérgio
XIII CBI-Sf-1, 2000 [B66]
[Farias, S]

1.e4 c5 2.♘f3 ♘c6 3.d4 cxd4 4.♘xd4 ♘f6
 5.♙c3 d6 6.♙g5 e6 7.♞d2 a6 8.0-0 h6
 9.♙e3 ♞e7 10.f4 ♘xd4 11.♙xd4 b5
 12.♙d3 b4 13.♙e2 e5 14.♙e3 ♞b8 15.h3
 0-0 16.fxe5 [16.g4 d5 17.fxe5 ♘xe4
 18.♙xe4 dxe4=; 16.♙b1!?] 16...dxe5 17.g4
 ♞a5 18.♙b1 ♞d8 19.♙g3 ♙e8! [19...♙e6
 20.b3 ♙e8 21.a4!, com iniciativa] 20.♙f5
 ♙f8 21.♞e2 ♙e6 22.♙c4 [22.b3? ♙c7!+-]

23. ♖c1 ♜b5 24. ♜xb5 axb5+ 22... ♜xc4
23. ♜xc4 ♜b5! 24. ♜xb5 axb5 25. ♜a7 ♜a8
26. ♜xd8 [26. ♜f2?! ♜dc8! 27. ♜d5 g6
28. ♜g3 ♜a5 29. ♜e1 ♜f6 30. ♜d3 ♜ca8
31. a3 ♜5a6 32. ♜a2 bxa3 33. b4 ♜c6
34. ♜c3?! ♜ac8 35. ♜xc6 ♜xc6 36. c3 ♜c4
37. ♜xa3 ♜xe4 38. ♜xe4 ♜xe4++ Luther, T -
Khalifman, A /Hastings 1995 0-1 em 48]
26... ♜xd8 27. ♜e3 ♜f6 28. ♜g3 ♜c8
29. ♜d1 ♜c5 30. ♜xc5 ♜xc5 31. ♜c1 ♜c4!
32. ♜e1 (diagrama)

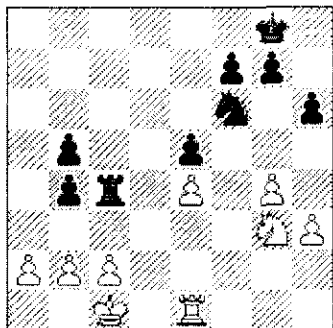

32... ♜h7! [Negras melhores] 33. ♜e3 ♜g6
34. ♜d3 ♜g5 35. ♜f3 g6 36. ♜e2 ♜xe4
37. ♜xf7 ♜h4 38. ♜h7 h5 39. gxh5 gxh5
40. ♜e7 [40. ♜f7 ♜hx3 41. ♜f5 h4 42. ♜xe5
♜g3, e Negras melhores] 40... ♜c5 41. ♜g1
♜g5 42. ♜d2 e4 43. ♜e2 ♜hx3+ 44. c3
♜g4! 45. cxb4 ♜d5+ 46. ♜c2 h4 47. ♜c3
♜d4 48. ♜xb5 ♜xb4 49. ♜c3 h3 50. ♜d7 h2
0-1

B: Farias, Sérgio (1333)
N: Jadson Macario (1323)
XIII CBI-F, 2002 [B66]
[Farias, S]

1.e4 c5 2. ♜f3 ♜c6 3. d4 cxd4 4. ♜xd4 ♜f6
5. ♜c3 d6 6. ♜g5 e6 7. ♜d2 a6 8. 0-0 h6
9. ♜e3 ♜e7 10. f4 ♜xd4 11. ♜xd4 b5
12. ♜b1 ♜b7 13. ♜d3 0-0 14. e5 dxe5
15. fxe5 ♜d5?! [E melhor 15... ♜d7 16. ♜e4
♜xe4 17. ♜xe4 ♜c8 18. c3 ♜c7 19. ♜e2
♜fd8 20. ♜h1 ♜c5 21. g4! ♜f8 22. g5 hxg5
23. ♜h5 ♜a7 24. ♜d3 g6 25. ♜xg5 ♜xd4
26. ♜h3! ♜xe5 27. ♜xe5 ♜h7 28. ♜xg6 fxg6
29. ♜xe6+ ♜g7 30. ♜e5++ Ye Jiangchuan-
Kramnik, Yerevan 1/2-1/2 (OI) 1996] 16. ♜e4
♜b4 (diagrama)

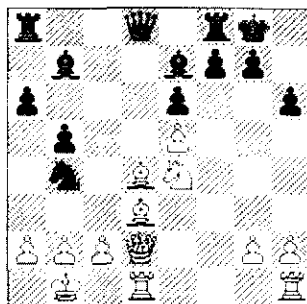

17. ♜f6+! 17... ♜h8 18. ♜f2 ♜c7 19. ♜he1
♜ac8 [19... ♜fc8 20. c3 ♜xd3 21. ♜xd3 gxh6
22. exf6 ♜f8 23. ♜h3 ♜c6? (23... ♜d8)
24. ♜f4 ♜h7 25. ♜g3 ♜d5 26. ♜e5+ ♜xg2
27. ♜xg2 ♜xg2 28. ♜g4 ♜f1 29. ♜e3
Garcia, M - Nogueiras, J Santa Clara/1991 1-
0] 20. c3 ♜xd3 21. ♜xd3 ♜c6 22. ♜g3±
♜fd8 23. ♜f4 [23. ♜e3 b4 24. ♜h3+] 23... b4
(diagrama) [23... ♜c4 24. ♜g4 ♜f8
25. ♜g5!!+] 24. ♜ee3! [24. ♜g4 g6 25. ♜h3
♜g7 26. ♜e3 ♜xf6 27. exf6+ ♜g8 28. ♜xh6
bxc3 29. bxc3 (29. ♜g7?? c2+ 30. ♜c1 ♜d1+
31. ♜xd1 cxd1 ♜+ 32. ♜xd1 ♜c1+ 33. ♜e2
♜c2+ 34. ♜d3 ♜d2#) 29... ♜b6+ 30. ♜a1
♜f2 31. ♜h4 ♜xh4 32. ♜xh4+]

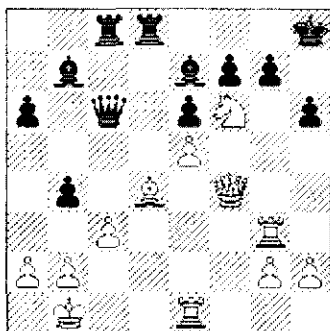

Após 23... b4

24... ♜xd4 [única] [24... ♜xf6 25. exf6 g5
26. ♜xg5 ♜xd4 27. ♜g8+! ♜xg8 28. ♜g3++;
24... g5 25. ♜xg5+-; 24... bxc3 25. ♜g7+]
25. ♜xd4 ♜b5 26. ♜f4 ♜xf6 [26... bxc3
27. ♜xc3 ♜d8 28. a4! ♜e2 29. ♜a2+]
27. exf6 g5 28. ♜f2 bxc3 29. ♜xc3 ♜c4
[29... ♜xc3 30. ♜xc3 ♜d5 31. ♜c1±]
30. ♜xc4 ♜xc4 31. ♜c3 ♜g4 32. ♜c1 ♜xg2
33. ♜a1! ♜f3 [33... ♜b7 34. ♜c5 ♜g8

35. ♖e7+ 34. ♗xf3 ♕xf3 35. ♖c7 ♕h5?
[35... ♗g8 A) 36. ♖a7? ♕e2 37. b4 h5
38. ♗b2 g4 39. ♗c3 (39. ♖c7 h4 40. ♗c3 g3
41. hxc3 h3 42. ♗d4 h2 43. ♖c1 ♕f3+)
39... h4 40. ♗d2 g3 41. hxc3 h3+; ♕) 36. b4!
36... g4 37. ♗b2 h5 38. ♖c5+ 36. b4 ♕h7
37. ♖a7 ♗g6 38. ♖xa6 1-0

B: Farias, Sérgio (1313)
N: Ivan Marques (1225)
XV CBI-Sf-3, 2003 [B00]
[Farias, S]

1. e4 ♖c6 2. ♕f3 d6 3. d4 ♕f6 4. ♖c3 ♕g4
5. ♕e3 e6 6. h3 ♕h5 7. d5! ♕e5 8. g4 ♕xf3+
9. ♗xf3 ♕g6 10. h4 h6 11. h5 ♕h7 12. dxe6
fxe6 13. 0-0 ♖d7 14. g5 hxc5 [14... ♕g8
15. e5!! d5 16. ♗g3+ 15. ♗g4 ♕e7 16. ♕xg5
♕f6 17. ♗e2 0-0-0 18. f4 c6 19. ♗e3 b5
20. ♕h3f b4 21. ♕a4 ♗c7 22. e5 ♕d5
23. ♕xe6+ ♗b8 24. ♗e2+ [24. ♕xd8 ♕xe3
25. ♕xc7+ ♗xc7 26. ♖d2 d5 27. ♖e1 ♕f5
28. c4 bxc3 29. ♕xc3+ 24... ♕e7 25. ♕xd5
♕xg5 26. fxg5 cxd5 27. ♕xd5 ♖c8 28. c3
bxc3 29. ♕xc3 dxe5 30. ♖hd1! ♕hf8 31. g6
♕g8 32. ♖b5+ ♗a8 33. ♗e4+ ♗c6
34. ♗xc6+ ♖xc6 35. ♖d7 ♕xa2 36. ♖a5
[36. ♖a5 ♖f1+ 37. ♗d2 ♕e6 38. ♖axa7+
♗b8 39. ♖db7+ ♗c8 40. ♖xg7 ♖f2+ 41. ♕e2
♖b6 42. ♖a8+ ♖b8 43. ♖xb8+ ♗xb8
44. ♖e7+] 1-0

B: Marcus Rolim Silva (1203)
N: Farias, Sérgio (1313)
XV CBI-Sf-3, 2003 [E04]
[Farias, S]

1. d4 ♕f6 2. c4 e6 3. g3 d5 4. ♕f3 dxc4
5. ♕g2 ♖c6 6. ♗a4 ♕b4+ 7. ♕d2 ♕d5
8. 0-0 [8. ♕xb4 ♕dxb4 9. 0-0 ♖b8
10. ♕c3 a6 11. ♕e5 0-0 12. ♕xc6 ♕xc6
13. ♕xc6 bxc6 14. ♗xc4 ♖xb2 15. ♖ab1
♖b6 16. ♗c5 h6! =] 8... ♕b6 9. ♗c2
♕xd2 10. ♗xd2 0-0 11. ♖d1 ♗e7
12. ♕a3 f6 13. ♗c3 ♗b4 14. ♗xb4 ♕xb4
15. ♖dc1 (diagrama)

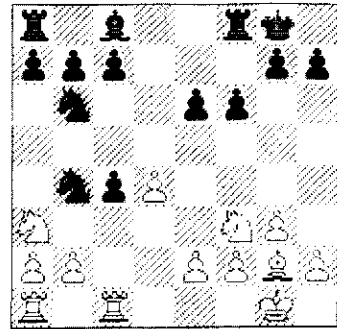

15... ♕d7? [É melhor 15... c6 16. ♕xc4
♕xc4 17. ♖xc4 ♕d5=] 16. ♕xc4 ♕b5
17. ♕xb6 cxb6 18. a3 ♖c6 19. e3 ♖fd8
20. b4± ♖d7 21. ♕d2 ♖ad8 22. f4 ♕e7
23. a4 ♕d3 [23... ♕c6!] 24. ♖a3 ♕f5?
[perda de tempo] 25. b5 ♕g6 26. g4 e5
27. fxe5 fxe5 28. ♕f3 exd4 29. ♕xd4
♕d5 30. ♕xd5+ ♖xd5 31. ♖c7 ♖5d7
32. ♖ac3 ♕f7 33. h4 ♕e7 34. ♕f2 ♖f8+
35. ♖g3 ♕d6 36. ♖xd7+ ♕xd7 37. ♕f3
e8 38. h5 ♕f7 39. ♖d3+ ♕c7 40. ♕f4
f8 41. ♕g3 e8 42. e4! ♕xe4 43. ♕g5
e7 44. ♕xh7 ♖d7 45. ♖e3 ♕a2
46. ♕g5 a6 47. ♕e4 (diagrama)

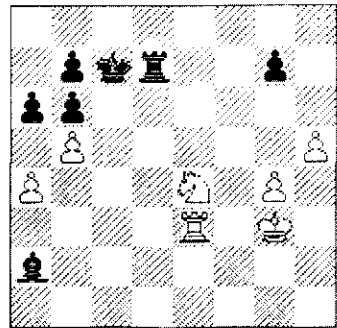

47... ♖d4? [47... ♕f7] 48. g5+ ♕e6
49. ♕f4! [49. h6? gxf6 50. gxf6 ♕f5
51. ♕f6 ♖xa4 52. ♖e7+ ♕d6 53. h7
♕xh7 54. ♖xh7 axb5=] 49... ♖xa4
50. ♕e5 ♕g8 51. ♕d6? [51. h6 gxf6
52. gxf6 axb5 53. ♖c3+ ♕c4 54. h7 ♖a8
55. ♕f6+] 51... ♕d7 52. ♖d3! ♖g4 53. g6
♖g5+ 54. ♕f5+ ♕c7 55. ♖h3 (diagrama)

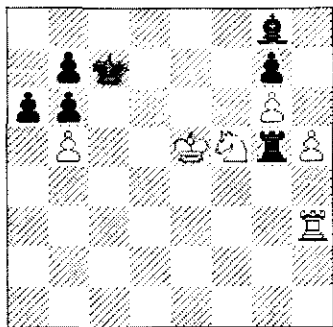

55...axb5! [Com contraajogo. A única chance de contraajogo é criar um peão passado!]
 56.♟f4 ♖g2! 57.♜c3+ ♜b8 58.♜d3 ♜c7
 59.♜xg7 b4 60.♟f3 ♜g1 61.♜d2 b3
 62.♟f4 ♖b1 63.♜e8+ ♜c6 64.♜f6 ♜c4!
 [64...♜c4 65.♟g5 (65.♜g2 ♖f1+ 66.♟g5 ♖c1 67.♜d2 ♖c2 68.♜e4 b5 69.g7 ♜b6 70.h6 b2 71.♜d1 ♖c1 72.♜d6+ ♜c7 73.♜d2 ♜g8+)] 65...♜g1+ 66.♟h6 A)
 66...♜a1 67.g2 ♜d2 68.♜e4 b2? (68...b5! 69.♟h7 ♜c2 70.g8 ♜xg8+ 71.♟xg8 ♜b6 72.♜d1 b2 73.♜b1 ♜h2 74.♜f6 ♜a5=) 69.♜c2 b5 70.g8 ♜b1 ♜ 71.♜e6+; ♜)
 66...♜b5 67.♟g7 ♜a4 68.h6 b2 69.♜xb2 ♜d3 70.♜e4+;] 65.h6 [65.h6 A) 65...♜f1+ 66.♟e5 A1) 66...♜e1+ A1a) 67.♜d4! b2 (67...b5 68.h7 ♜h1 69.g7 ♜xh7 70.♜xh7+)] 68.♜xb2 b5 69.h7 ♜h1 70.♜c2+; A1b) 67.♜e4? 67...♜d5! 68.♜xd5?? (68.h7 ♜xe4+ 69.♟f6 ♜e6+ 70.♟g7 ♜e8 71.h8 ♜ ♜xh8 72.♟xh8 ♜c4 73.g7 ♜b5 74.♜f2 ♜a5 75.♜f4 ♜e6 76.♜e4 ♜f7 77.♜f4 ♜e6=) 68...b2+; A2) 66...♜h1 67.h7+ b5 68.g7 ♜xh7 69.♜xh7+; B) 65...♜b5 66.h7 ♜h1 67.g7+; C) 65...♜h1 66.h7 ♜e6 67.g7 ♜xh7 68.♜xh7 ♜b5 69.♟e5 ♜g8 70.♜f6 ♜f7 71.♜d6+; D) 65...b2! 66.♜xb2 ♜xb2 D1) 67.h7! D1a) 67...♜f2+! D1a1) 68.♟e5! ♜h2 69.♜g4 ♜h4 70.♟f6 (70.♟f5?? ♜d3+ 71.♟g5 ♜xg6 72.♟xh4 ♜xh7+)] 70...♜xg4 71.h8 ♜ ♜g1 72.♜e8+ ♜c7 73.♜e5+ ♜c6 74.g7 b5 75.♜d4 ♜f1+ 76.♟e7 ♜e1+ 77.♜d8 ♜e2 78.♜xc4+ (78.♜d1 ♜a2 79.♟e7 ♜b6 80.♜d8+ ♜a6 81.g8 ♜xg8 82.♟xg8 ♜c2 83.♜a8+ ♜b6 84.♜e6 ♜c6+ 85.♜d5 ♜c7=) 78...bxc4 79.g8 ♜ ♜c5 80.♜f8+ ♜d4 81.♜f6+ ♜d3 82.♜f3+ ♜d2

83.♜d5+ ♜c3 84.♜xb7 ♜c2 85.♜b4 ♜d2+ 86.♟e7 c3 87.♟e6 ♜d1 88.♟e5 ♜b1 89.♟e4+ ♜b2 90.♜d4 ♜b3 91.♜b6+ ♜a2 92.♜a5+ ♜b2 93.♜d4! ♜d1+ 94.♜c4 c2 95.♜c3+ ♜b1 96.♜b3+ ♜a1=; D1a2) 68.♟g5 68...♜h2 69.♜h5 ♜g2+ 70.♟f5 (70.♟f4 ♜xg6 71.h8 ♜ ♜d6 72.♜g3 b5=) 70...♜d3+ 71.♟f4 ♜xg6 72.h8 ♜ ♜xh5 73.♜c3+ ♜d7 74.♜h3+ ♜g4+ 75.♟e3 ♜c6 76.♜h1+ ♜d6 77.♜xh5 ♜c4 78.♜b5 ♜c6=; D1b) 67...♜h2? D1b1) 68.♟g5? # D1b11) 68...♜g2+? 69.♜g4 ♜e2 70.g7 ♜xg4+ 71.♟f6 ♜c4 72.h8 ♜ ♜c7! 73.♜h2+ ♜c6 74.♜h1+ (74.♜b8 ♜b5 75.♜xb7 ♜g1 76.♜d7+ ♜a5 77.♜d2+ ♜a6 78.♜f2 ♜b1 79.♜g2+; D1b12) 68...♜d3! 69.♜h5 ♜g2+ D1b121) 70.♟f4 ♜xg6 71.h8 ♜ ♜xh5 # D1b1211) 72.♜xh5 ♜d2 73.♜e8+ ♜c7 D1b12111) 74.♜e5+ ♜d6 75.♟e4 ♜d7 76.♜b5+ (76.♜g7+ ♜c8 77.♜f8+ ♜c7 78.♜e8 ♜c6=) 76...♜c7 77.♜e8 ♜c6 78.♜d5 b5 79.♜e7+ ♜b8 80.♜b4 ♜a7 81.♜xb5 ♜b8=; D1b12112) 74.♜b5 ♜d6 75.♟e5 ♜c6 76.♜d4 ♜b8=; D1b12113) 74.♜f7+ 74...♜d7 75.♜c4+ ♜b8 76.♜b4 ♜c7 77.♜xb6 (77.♜d6 b5 78.♟e5 b4 79.♜d8+ ♜c8 80.♜d6+ ♜a8 81.♜xb4 ♜c6! =) 77...♜c6! =; D1b1212) 72.♜c3+ 72...♜d7 73.♜h3+ (73.♜d4+ ♜c8 74.♜h8+ ♜c7 75.♜e5+ ♜c8 76.♜xh5 ♜d2=) 73...♜g4+ 74.♟e3 ♜d6 75.♜xh5 ♜c4 76.♜h7 ♜c7 77.♜d3+ ♜c6 78.♟e4 ♜d7 79.♜c4+ ♜d6 80.♜d4 ♜c7 81.♜b4+ ♜d7 82.♜xb6 ♜c8=; D1b122) 70.♜h4 70...♜xg6 71.h8 ♜ ♜h2+ 72.♟g3 ♜xh5 73.♜f6+ ♜c7 74.♜g7+ ♜c8 75.♜xg6 ♜c5 76.♜xb6 ♜c6=; D1b13) 68...b5 D1b131) 69.g7?? ♜xh7 70.♜xh7 b4 71.♜f6 b3 72.♜e4 b2 73.♜c3 b5μ; D1b132) 69.♜g4 ♜h1 70.♜h6 (70.♜e5+ ♜c5 71.♜xc4 bxc4 72.g7 ♜xh7 73.g8 ♜ ♜c7 74.♜d8 ♜b6=) 70...♜g1+ 71.♟f6 ♜d3 72.♜f5 (72.h8 ♜ ♜xg6+ 73.♟e5 b4 74.♜f7 ♜b5 75.♜d4+)] 72...♜xf5 73.♜xf5 ♜f1+ 74.♟e4 ♜e1+ 75.♟f5 ♜f1+ 76.♟e6 (76.♟g5 ♜g1+ 77.♜h6 ♜h1+ 78.♟g7 b4 79.h8 ♜ ♜xh8 80.♜xh8 b3 81.g7 b2 82.g8 ♜ b1 ♜=) 76...♜h1 77.g7 ♜h6+ 78.♟f5 ♜xh7 79.g8 ♜ ♜d7 80.♟e5 ♜c7 81.♜e8 ♜d6 82.♜e7+ ♜d7 83.♜c5+ ♜b8 84.♜xb5 ♜c7 85.♟e4

69. d5 69... g2+ 70. f5
 (70. f4 g6 71. h8 d6 72. f6 b6
 73. e4 d3 74. h7 d5 75. c3 d4+
 76. e5 d3 77. h6+ a5 78. c1 b4
 79. b2+ c5 80. e4+ c6 81. b4 d5+
 82. f4 b6=) 70... d3+ 71. f4 xg6
 72. h8 xh5 73. xh5 b6=; D1b2)
 68. g4! 68... h4 69. g5 h1 70. e5+
 d5 71. xc4 g1+ 72. h6+; D2) 67. g4
 D2a) 67... b1 68. h7 h1 69. e5+ c5
 70. xc4 xc4 (70... b5 71. e3+) 71. g7+;
 D2b) 67... d3 68. e5+; D2c) 67... g8
 68. h7+; D2d) 67... d2 68. e5+ d5
 69. h7+ (69. xc4 f2+ 70. g5 g2+
 71. f6 f2+ 72. g7 b5 73. b6+ e6
 74. h7+); D2e) 67... b4! D2e1) 68. e5+
 d6 69. xc4+ xc4+ 70. f5 e7 71. h7
 h4 72. g7 xh7 73. g8 h5+ 74. e4
 c5 (74... h1 75. d5 h4+ 76. d3 h6
 77. xb7+ d8 78. e4 h4+ 79. f5 h6
 80. g5 d6 81. f3 c7 82. b3 b7
 83. f5 c6 84. d5 c7 85. f7+ b8
 86. e4 c5=) 75. b8+; D2e2) 68. h7
 D2e21) 68... e6+ 69. e5 xg4 70. h8
 e2 71. h1+ c7 72. f6 c4 (72... d3
 73. g7 g4 74. h5 xg7 75. e5+ d7
 76. d5+ c7 77. xg7 a6 78. f6 b8
 79. e5+ a7 80. d5+) 73. e4! b8
 74. g7 b5 75. g8+ xg8 76. xb4 c4
 77. d6+; D2e22) 68... e2+ 69. e5
 (69. e3+ xg4 70. g7 e6 71. g8 xg8
 72. hxg8=) D2e221) 69... xg4 70. h8
 b5 (70... c5 71. g7 b5 72. g8 xg8
 73. xg8+) 71. e8+ b4 72. f5 xg6
 73. xg6 d3+ 74. g5 b5 75. f4 c4
 76. e3 c3 77. e5+ b3 78. d2 b4
 79. e3+ a4 80. a7+ a6 81. e2+;
 D2e222) 69... xg4 70. h8 e2 (70... b5+
 71. f6 f5+ 72. e7 d5 73. g7 e5+
 74. f6 e6 75. d8+ e4 76. xb6+;
 70... f3 71. f6++) D2e2221) 71. h1+!
 c7 (71... d7 72. xb7+; 71... b5
 72. d5+ a4 73. a2++) 72. f6 f4+
 (72... c4 73. e4 b8 74. g7 b5 75. g8+
 xg8 76. xb4+) 73. e7 d4 74. h2+++;
 D2e2222) 71. g7 71... c4 72. h4 b5+
 73. d4 c5=) 65... b2 66. x2 x2
 67. h7 (diagrama) 67... h2 [Somente joguei
 este lance porque o adversário enviou o
 condicional ("se 67... h2 68. g5?")

(68. g4! ganha)), mas o lance correto seria
 67... f2+! com chances de empate – ver
 análise acima] 68. g5?? [68. g4! h4
 69. g5 h1 70. e5+ d5 71. xc4+]
 68... d3!! [Esse é o ponto!! Agora, se g4
 - xh7! ganha] 69. h5 [69. g4?? xh7!
 70. gxh7 (70. e5+ d6 71. xd3 h3!!
 72. f4 g3+ 73. f6 f3 74. f5 e7+)]
 69... g2+ 70. f4 xg6 71. h8 xh5

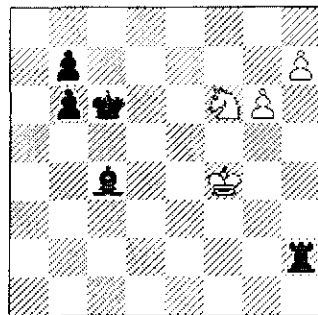

Após 67...h7

72. xh5 d2! 73. e8+ c7 74. f7+
 d7 75. c4+ b8 76. b4 c7 [E melhor
 76... d8 77. xb6 c8 78. e4 c6=]
 77. d6 b5! 78. e4 b4 79. d5 b3
 [79... c8?? 80. f8+ d7 81. xb4 c8
 82. f8+ d7 83. b8+] 80. f8+ c8
 81. b4 c6 82. f8+ c8 83. f4+ 1/2-1/2

B: Bolivar Ribeiro Gonzalez
N: Rodrigo Veloso Fargnoli
XVII CBI-E/M-P/09 [C59]
(Rodrigo V. Fargnoli)

1. e4 e5 2. f3 c6 3. c4 f6 4. g5
 d5 5. exd5 a5 6. b5+ c6 7. dxc6 bxc6
 8. e2 h6 9. h3?! g5 10. g1 g4
 11. c3 c5 12. d3 b7! 13. f1 e6
 14. e2 d4 15. d1 d6 16. h3 0-0-0!
 17. hxg4 xg4 18. d2 xd1! 19. xd1
 g4 20. h3 c5 21. a4 e4!! 22. f4 f5
 23. b4 f8 24. b1 e5 25. d2 f6
 26. b5 c5! 27. a5 c3 28. f4 xa5 29. f3
 e5 30. d2 c4 31. e2 exd3!
 32. cxd3 he8!! 33. a2 ce3+
 34. xex3 xe3+ 35. c1 xf1 36. xf1
 xd3 37. a6+ xa6 38. bxa6 c3+
 39. d2 d8+ 40. e2 c2+ 41. e3
 dd2!! 42. ffe1 c4 43. bbd1 c3!! 0-1

QUAL É O MELHOR LANCE?

(GM Larry Evans)

O leitor tem 3 opções para escolher nas posições abaixo. Entretanto, somente uma resposta é o *Melhor Lance*. A resposta encontrar-se-á em próxima edição da revista.

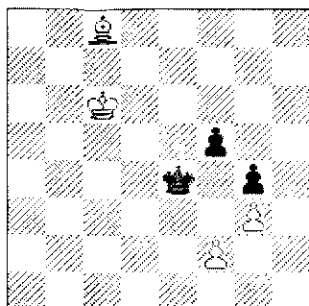

1- Brancas jogam:

- A. ♖xf5+
- B. ♕c5
- C. ♕d6

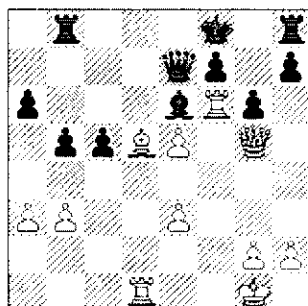

3- Negras jogam:

- A. ♜h6
- B. ♜g7
- C. ♜d8

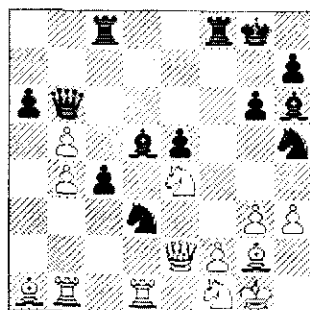

2- Brancas jogam:

- A. ♖xd3
- B. bxa6
- C. ♕xe5

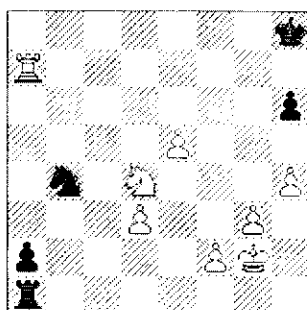

3- Negras jogam:

- A. ♜b1
- B. ♜e1
- C. ♜d1

<< DEPARTAMENTO DE TORNEIOS ELETRÔNICOS >>

DIRETOR DO DEPARTAMENTO:

José Joaquim Amorim Neto

Rua General Urquiza, 98 - Ap. 806 - Rio de Janeiro - RJ - 22431-040

E-mail: amorij@attglobal.net

CAMPEONATO BRASILEIRO INDIVIDUAL (EMAIL)

X V CBI - SEMIFINAL

Início: 15/05/2003 **Término: 14/05/2004**
Os quatro mais bem classificados de cada grupo estarão classificados para a próxima fase

Diretor: André Luís Dechen
Rua Alberto Novaes, 33 (Res. Furlan)
13450-000 Santa Bárbara D'Oeste SP
E-mail: dechen@horizon.com.br

Sem relatório no período.

Diretor: Rogério Einloft do Amaral
Rua Jacinto Gomes, 140 - Ap. 01
90040-270 Porto Alegre RS
E-mail: rogchess@terra.com.br

Grupo 2: Fausto 0 Ramiro - Fausto 0 Bruce - Ercio 1 Fausto - Fausto 1 James - Ercio 1 Ramiro - Osias 0,5 Fausto - Osias 0 Bruce - Mendel 1 Fausto - Osias 0 Ramiro e James 0,5 Ercio.

Diretor: Bolívar Ribeiro Gonzalez
Rua Av. João Gualberto, 983 - Ap. 14
80030-000 Curitiba - PR
E-mail: bolivar@xadrez.pro.br

Grupo 3: Farias 1 Maia - Rolim 0,5 Flávio - Guimarães 1 Ivan - Ivan 0 Piccoli - Rolim 0,5 Carvalho - Ruy 1 Maia - Ivan 0 Flávio - Flávio 0 Ruy - Ivan 0 Carvalho e Ruy 0,5 Guimarães.

Diretor: Mário Sérgio S. Guimarães
Rua Sebastião Francisco Oliveira, 127/101
35430-215 Ponte Nova-MG
Email: masegui@terra.com.br

Grupo 4: Noronha 0,5 Bueno - Magalhães 0,5 Bueno - Kover 1-0 Alucci - Alucci 0 Bastos - Bastos 0,5 Rain - Kover 0 Bastos - Bueno 0,5 Bastos - Marczykoski 0,5 Bastos - Alucci 0,5 Bueno - Bastos 1 Miraglia - Magalhães 0,5 Marczykoski - Noronha 1 Kover - Piccoli 0,5 Bueno - Noronha 0 Bastos - Alucci 0 Miraglia - Magalhães 0 Kover - Kover 0,5

Bueno - Alucci 0 Marczykoski - Bastos 1 Magalhães - Miraglia 1 Magalhães - Rain 1 Magalhães - Magalhães 0,5 Noronha - Magalhães 1 Alucci - Miraglia 1 Noronha - Piccoli 1 Magalhães - Noronha 0,5 Alucci - Rain 1 Noronha - Kover 0,5 Marczykoski - Marczykoski 0 Miraglia - Kover 0 Miraglia - Bueno 0,5 Miraglia - Bueno 1 Marczykoski - Rain 0,5 Kover - Bastos 1 Piccoli - Bueno 0,5 Rain - Piccoli 0,5 Kover - Rain 1 Alucci - Piccoli 1 Alucci - Piccoli 0 Noronha - Miraglia 1 Rain e Marczykoski 0,5 Piccoli.

X V I I CBI - PRELIMINAR

Início: 04/06/2003 **Término: 03/06/2004**
Os três mais bem classificados de cada grupo estarão classificados para a próxima fase

Diretor: André Luís Dechen
Rua Alberto Novaes, 33 (Res. Furlan)
13450-000 Santa Bárbara D'Oeste SP
E-mail: dechen@horizon.com.br

Sem relatório no período.

Diretor: Rogério Einloft do Amaral
Rua Jacinto Gomes, 140 - Ap. 1
90040-270 Porto Alegre RS
E-mail: rogchess@terra.com.br

Grupo 4: Ruy 0 Wagner - Wagner 1 Rafael e Wagner 0,5 Bolivar; **Grupo 5:** Jorge 0,5 Rivair - Edmir 1 Rivair - Valdir 0 Edmir - Zeituni 0 Valdir - Mário 0 Jaime - Zeituni 0 Jorge e Valdir 0 Mário; **Grupo 6:** Tiago 0 Hélio - Tiago 0 Ivan - Alfredo 1 Tiago (Art. 15 §3) - Huguet 1 Tiago - Tiago 0 Cláudio - Paulo 1 Tiago - Luiz 1 Tiago e Alfredo 1 Cláudio (Art. 15 §3). Tiago Leão Pereira abandonou com aviso; **Grupo 7:** Sem ocorrências no período.

Diretor: Mário Sérgio S. Guimarães
Rua Sebastião Francisco Oliveira, 127/101
35430-215 Ponte Nova-MG
Email: masegui@terra.com.br

Grupo 8: Encerrado. 1º Sérgio C Magalhães Lage 6,5 (18,75); 2º Rodrigo Veloso Fagnoli 6,5 (18,75); 3º Vicente Majo da Maia 6,5 (18,75); 4º Joaquim A Melo Camargo 6,5 (18,75); 5º Irineu Vieira da Paixão 4,0; 6º Valdir Maas Bonow 3,0; 7º Tiago Leao Pereira 2,0 pts. Eliminados: Silvério Parreira Silva e Jairo Alves da Costa. Inscrição cancelada: Sérgio Luiz de Souza. Classificados: **Sérgio C. Magalhães Lage, Rodrigo Veloso Fagnoli e Vicente Majo da Maia.**

Observação: Critérios de desempate (Art. 68 do Regulamento dos Jogos do CXEB): 1. Sonnenborn-Berger. 2. Confronto direto entre os empatados. 3. Pontuação em função das cores. Em virtude da igualdade nos dois primeiros critérios de desempate, foi utilizado o terceiro critério, ficando assim a pontuação final: Sérgio C Magalhães Lage - 23 Pontos; Rodrigo Veloso Fagnoli - 22 Pontos; Vicente Majo da Maia - 22 Pontos; Joaquim A Melo Camargo - 21 pts. **Grupo 9:** Fagnoli 0,5 Rolim - Guelfi 0 Fagnoli - Marin 0 Fagnoli - Fagnoli 1 Camargo - Fagnoli 1 Lira - Marin 0 Rolim - Guelfi 0 Oliveira - Fagnoli 1 Almeida - Fagnoli 1 Oliveira - Camargo 0,5 Bolivar - Lira 1 Camargo (art. 15) - Camargo 1 Guelfi - Rolim 0 Camargo - Lira 0 Guelfi - Rolim 1 Guelfi - Oliveira 0 Rolim - Bolivar 0,5 Rolim - Almeida 0 Rolim - Almeida 0 Camargo - Bolivar 1 Almeida - Oliveira 0 Camargo - Guelfi 0,5 - Bolivar - Bolivar 0 Fagnoli - Bolivar 1 Oliveira - Rolim 1 Lira e Bolivar 1 Lira. Paulo Amílcar Goenez Brião, Antônio Marin Neto e Cláudio Corrêa de Almeida abandonaram com aviso; **Grupo 10:** Lage 0,5 Dutra - Ramiro 1 Severino - Morato 1 Lage - Dutra 0,5 Ramiro - Dutra 1 Cláudio - Lage 1 Severino - Morato 0 Dutra - Cláudio 0 Morato - Ramiro 0,5 Morato - Morato 1 Pinto - Severino 0 Segalla - Severino 0

Dutra - Lage 0 Ramiro - Segalla 1 Pinto (Art. 15) - Pinto 0 Severino - Normando 0,5 Dutra - Dutra 1 Pinto - Severino 0 Morato - Ramiro 1 Normando - Segalla 1 Cláudio - Pinto 0 Lage - Pinto 0 Ramiro - Dutra 0,5 Carvalho - Lage 1 Normando - Carvalho 0,5 Severino - Normando 1 Segalla - Segalla 0,5 Lage - Normando 0,5 Morato - Lage 0,5 Carvalho e Severino 1 Normando. Cláudio Corrêa Almeida e Vinícius João Gomes Pinto abandonaram com aviso.

*Diretor: Bolívar Ribeiro Gonzalez
Rua Av. João Gualberto, 983 - Ap. 14
80030-000 Curitiba - PR
E-mail: bolivar@xadrez.pro.br*

Grupo 11: Guimarães 1 Ruy - Guimarães 0,5 Zanatta - Guimarães 1 Einloft - Einloft 1 Sorroche - Rivair 0 Einloft - Guimarães 1 Rivair - Borges 0 Luigi - Zanatta 0 Kaupert - Borges 0 Guimarães e Rolim 0,5 Guimarães. **Grupo 12:** Uilde 0 Yopez e Yopez 0 Abdias. **Grupo 13:** Kaupert 0 Baena - Magalhães 0,5 Baena - Ezequiel 0,5 Kaupert e Altair 0,5 Kaupert.

*Diretor: Paulo Roberto T. Marczykoski
Caixa Postal 343
96200-970 - Rio Grande RS
E-mail: py3prt@vetorialnet.com.br*

Grupo 14: Cláudio 1 Marco - Abramides 1 Cláudio (Art.15º § 3º) - Zeomax 1 Claudio - Elcio 1 Pedro Darc e Pedro 0,5 José Severino; **Grupo 15:** Marcos Luciano 0 Elcio (Art. 15º); **Grupo 16:** Vanildo 0 Nájila - Marcos Luciano 0 Pedro Darc (Art. 15º) - Paulo Bechara 1 Pedro Darc e Irajá 0,5 Fernando; **Grupo 17:** Mario 0 Marcos Luciano.

TAÇA BRASIL - (E-mail)

XX TAÇA BRASIL - PRELIMINAR

Início: 02/12/2002 Término: 01/12/2003

Os três mais bem classificados de cada grupo estarão classificados para a próxima fase.

*Diretor: Paulo Roberto T. Marczykoski
Caixa Postal 343*

*96200-970 - Rio Grande RS
E-mail: py3prt@vetorialnet.com.br*

Grupo 1: Encerrado; **Grupo 2:** Encerrado; **Grupo 3:** Encerrado; **Grupo 4:** Edilson 0 Dorgival (Art. 33º § 3º). **Encerrado.** Thiago Ronald Almeida Duarte, Helder Ferreira Leite e Carlos Henrique de Oliveira, eliminados. Antônio Fernando Nogueira abandonou. Ins-

crição cancelada: Luis Antonio Brandt.. 1º) Alcindo Luz Bastos da Silva Filho 8,0; 2º) Antônio Fernando Rupolo 7,5; 3º) Edilson Souza Maia 7,0 (SB 20,25); 4º) Dorgival Olavo Guedes Jr. 7,0 (SB 19,50); 5º) Oswaldo de Lima 5,5; 6º) Gerson de Souza Baptista 4,0 pts. Classificados: **Alcindo Luz Bastos da Silva Filho, Antônio Fernando Rupolo, Edilson de Souza Maia.**

*Diretor: Rogério Einloft do Amaral
Rua Jacinto Gomes, 140 - Ap. 01
90040-270 Porto Alegre RS
E-mail: rogchess@terra.com.br*

Grupo 5: Alcindo 0 Edilson 0 (art. 33 § 3). **Encerrado.** Classificação: 1º Bolivar Ribeiro Gonzales 9,5; 2º- Alcindo Luz Bastos da Silva Filho 7,0; 3º Edilson Souza Maia e José Severino de Magalhães 6,5 (SB=18,25); 5º-

Marcos Nogueira da Gama 5,0; 6º Ronaldo Rodrigues 4,0; 7º Wilson Spera Jr 3,0; 8º Deivid V. R. Alves 2,0; 9º Luiz G. Z. Pereira 1,0; 10º Elias Cardoso Muniz 0,0 pt. Classificados: **Bolívar Ribeiro Gonzalez, Alcindo Luz Bastos da Silva Filho, Edilson Souza Maia e José Severino de Magalhães.** Quatro classificados, pois o 3º e 4º classificados empataram em todos os critérios de desempate.

*Diretor: André Luís Dechen
Rua Alberto Novaes, 33 (Res. Furlan)
13450-000 Santa Bárbara D'Oeste SP
E-mail: dechen@horizon.com.br*

Grupo 8: Encerrado.

<< TORNEIOS DE CLASSIFICAÇÃO >>

CATEGORIA SUPERIOR

*Diretor: Rogério Einloft do Amaral
Rua Jacinto Gomes, 140 - Ap. 01
90040-270 Porto Alegre RS
E-mail: rogchess@terra.com.br*

Grupo 8: Fausto 0,5 Alcindo - Bolivar 1 Arthur - Arthur 0 Fausto e Sergio 1 Torben.

CATEGORIA ESPECIAL

*Diretor: André Luís Dechen
Rua Alberto Novaes, 33 (Res. Furlan)
13450-000 Santa Bárbara SP
E-mail: dechen@horizon.com.br*

Sem relatório no período.

<< DEPARTAMENTO DE TORNEIOS POSTAIS >>

DIRETOR DO DEPARTAMENTO:

Dorgival Olavo Guedes Jr

Rua Júlia Freitas Coutinho 255 - Belo Horizonte - MG - 30860-120

E-mail: dorgival@terra.com.br

<< CAMPEONATO BRASILEIRO INDIVIDUAL >>

Campeões Brasileiros Postais

I CBI - Henrique Pereira Maia Vinagre
II CBI - Adaucto Wanderley da Nóbrega
III CBI - Antônio Pacini
IV CBI - Gilberto Fraga Portilho
V CBI - Orlando de Alcântara Soares
VI CBI - Marco Antônio Hazin Asfora

VII CBI - Hemar Antônio Galvão Barata
VIII CBI - Antônio José C. Domingues Tavares
IX CBI - Gilson Luís Chrestani
X CBI - Zélio Bernardino
XI - Carlos Evanir Costa
XII - Zélio Bernardino

Diretor da Divisão:
Luiz Ângelo Marques Noronha
Caixa Postal 1002 – Sobral – CE – 62010-970
E-mail: noronha@sobral.org

XIII CBI - FINAL

Início: 15/06/2002

Término: 15/12/2003

Diretor: Luiz Ângelo Marques Noronha
Caixa Postal 1002
62010-970 Sobral CE
E-mail: noronha@sobral.org

Correia 0,5 Zuchowski. **Encerrado.** 1º João Carlos de Oliveira 9,0; 2º Airton Ferreira de Souza 8,5 (SB=46,50); 3º Edmundo Zuchowski Filho 8,5 (SB=43,25); 4º Zélio Bernardino 8,5 (SB=40,25); 5º Paulo Edison Terres Chacon 7,5 (SB=38,75); 6º Sérgio Roberto Alves Farias 7,5 (SB=37,75); 7º Luís Almiron 7,0; 8º Telmo Sebastião Bueno 6,0; 9º João Alberto Correia da Silva 5,0; 10º Sérgio Moreira Ferreira Dias 4,5; 11º Ermanno Soares de Sá 4,0; 12º Jadson Macário Silva 2,0 e 13º Luiz Fernando Nicolau 0,0 pt. Campeão: **João Carlos de Oliveira.**

XVI CBI - PRELIMINAR

Início: 30/03/2002

Término: 30/09/2003

Os três mais bem classificados de cada grupo estarão classificados para a próxima fase

Diretor: Elcio Conte Lofredo Mourão
Rua dos Ipês, 281 – Cinco Lagos
26700-000 Mendes RJ
E-mail: mourão@sulrj.com

Grupo 1: 1º Edmundo Zuchowski Filho 9,5; 2º Roberto Silva Lima 9,0 (SB=42,00); 3º José Getúlio Martins Segalla 9,0 (SB=40,25); 4º Élio Berdaky 6,0; 5º Álvaro de Faria Machado Filho 6,0; 6º Alexandre Gonçalves da Rocha 5,5; 7º Cláudio Corrêa de Almeida 5,5; 8º Paulo Caetano Bracco 5,0; 9º José Severino de Magalhães 4,5; 10º Joaquim Virgolino da Silva Filho 4,0; 11º Alexander da Silva Ferreira 2,0; 12º João Fernandes Brasileiro 0 ponto. **Classificados: Edmundo Zuchowski, Roberto Silva Lima e José Getúlio Martins Segalla;** **Grupo 2:** 1º Abdias Neves de Melo Filho 8,5; 2º José Coutinho dos Santos Filho 8,0; 3º Carlos Caraver 7,0; 4º

João José Araújo Moura Filho 6,0; 5º Celso A. P da Cunha Leite 4,0; 6º Alexander da Silva Ferreira 4,0; 7º Ozéias da Cunha Ferreira 3,5; 8º Cláudio Rodolfo 3,0; 9º Carlos Morais Oliveira Filho 1,0; 10º José Helton Alencar M. Araújo e Ernesto Rocha Dutra Filho 0 ponto. **Classificados: Abdias Neves de Melo Filho, José Coutinho dos Santos Filho e Carlos Caraver;** **Grupo 3:** 1º José Coutinho dos Santos Filho 9,0; 2º Alcindo Luz Bastos Silva Filho 8,0; 3º José Roberto Morau 7,0; 4º Cláudio Marques Guimarães 6,5; 5º Flávio Juarez Feijo 6,5; 6º Álvaro de Faria Machado Filho 6,0; 7º Wagner Ferraro da Costa 4,5; 8º José dos Santos Brasil Leite 4,0; 9º João Baptista de Carvalho 2,0; 10º Airton Ferreira de Souza 1,5 e 11º Carlos Morais Oliveira Filho 0 ponto. **Classificados: José Coutinho dos Santos Filho, Alcindo Luz Bastos da Silva Filho e José Roberto Morau;** **Grupo 4:** 1º Carlos José Trelha dos Santos 8,0; 2º Aloísio Alves 7,0 (SB=26,75); 3º Acary Barbosa 7,0 (SB=24,00); 4º Everaldo Alves Lira 5,5; 5º Paulo Klinger Monteiro 5,0; 6º Cláudio Corrêa de Almeida 5,0; 7º Luiz Adelar Guelfi 3,0; 8º Hélio Ezequiel L. Rigolom 2,5; 9º João Baptista de Carvalho 2,0; 10º Fábio Biagin Pavão e Ozenildo José da Costa 0 ponto. **Classificados: Carlos José Trelha dos Santos, Aloísio Alves e Acary Barbosa;** **Grupo 5:** 1º Dorgival Olavo Guedes Junior 9,0; 2º Edmir Barbosa Fernandes 7,5; 3º Rodrigo Veloso Fargnoli 6,5; 4º José Severino de Magalhães 5,5; 5º Everaldo Alves Lira 5,5; 6º José Izaías Câmara da Silva 5,0; 7º Edilson Estolano de Andrade 4,5; 8º Silvério Parreira da Silva 4,0; 9º Jorge Alves Braz 4,0; 10º Antônio Fernando P. da Silva 3,5 e 11º João Fernandes Brasileiro 0 ponto. **Classificados: Dorgival Olavo Guedes Júnior, Edmir Barbosa Fernandes e Rodrigo Veloso Fargnoli;** **Grupo 6:** 1º Luiz Ângelo Marques Noronha 9,0; 2º Bolívar Ribeiro Gonzalez 8,5 (SB=35,00); 3º José Coutinho dos Santos Filho 8,5 (SB=34,75); 4º Valdir Tavares Dourado 6,0; 5º Ivan Marques da

Silva 5,5; 6º José Severino de Magalhães 5,0; 7º José Cláudio de Melo 4,5; 8º Silvério Parreira da Silva 4,0; 9º Kurt Heger 3,0; 10º Altair Carlos Faria Moreira 1,0 e 11º Fábio Biagin Pavão 0 ponto. **Classificados:** **Luiz Ângelo Marques Noronha, Bolívar Ribeiro Gonzalez e José Coutinho dos Santos Filho;** **Grupo 7:** 1º Luiz de Magalhães Carvalho 7,5; 2º Ailton José de Faria 6,5; 3º Cláudio Marques Guimarães 6,0 (SB=21,25); 4º Ivanir José Zanatta 6,0 (SB=20,50); 5º Márcio Tosta Gonçalves 5,0; 6º Hécio Tadeu Nery de Castro 4,0; 7º Waldir Ferreira Junior 3,5; 8º Acary Barbosa 3,5; 9º Cláudio Rodolfo 1,0; 10º Marcelo Vasconcelos Troncoso e Rodrigo Veloso Fagnoli 0 ponto. **Classificados:** **Luiz de Magalhães Carvalho, Ailton José de Faria e Cláudio Marques Guimarães.**

*Diretor: Salvador Mangini Filho
R. Anna Joaquina Benevenuto, 127
18017-381 Sorocaba SP
E-mail: salvador.rosana@dglnet.com.br*

Grupo 8: Resultado de adjudicação: Segalla 0,5 Amaral; **Grupo 9: Encerrado:** 1º Roberto Bentes Monteiro 8,5 (SB=33,50); 2º José Celio Coltro 8,5 (SB=31,50); 3º Carlos José Trelha dos Santos 6,5; 4º Diogo Luiz de Oliveira 6,0; 5º Hécio Tadeu Nery de Castro 5,5; 6º Paulo Amílcar Goenez Brião 5,0; 7º Jorge Alves Braz 4,0; 8º Ailton Ferreira de Souza 3,5; 9º Gezuel Notaro 2,5; 10º Edmir Barbosa Fernandes 1,0; 11º Alexandre da Silva Ferreira 0 ponto. Juarez Rodrigues Belém Júnior, inscrição cancelada. **Classificados:** **Roberto Bentes Monteiro, José Célio Coltro e Carlos José Trelha dos Santos;** **Grupo 10: Encerrado:** 1º Jorge de Sá Cavalcanti 9,0; 2º José Reitor Rizzardi 8,0; 3º Vanildo João Kaupert 6,5; 4º Wagner Ferraro da Costa 6,0; 5º Ivan Marques da Silva 4,5; 6º César Marcos Vieira 4,0; 7º Gezuel Notaro 2,5; 8º Marco Antônio Firmino Leite; 9º Vinícius de Camargo Machado e José Adalberto Barbosa Nobre 0 ponto. Ozenildo José da Costa, inscrição cancelada. **Classificados:** **Jorge de Sá Cavalcanti, José Reitor Rizzardi e Vanildo João Kaupert;** **Grupo 11: Encerrado:** 1º Ivan Marques da Silva 5,5

(SB=16,50); 2º Carlos José Trelha dos Santos 5,5 (SB=16,00); 3º Celso João Dias da Silva 4,5; 4º Vinícius João Gomes Pinto 4,0; 5º Zeomax Bezerra 3,0; 6º José Augusto de Souza Filho 2,5; 7º Álvaro de Faria Machado Filho 2,0; 8º Antônio Fernando P. da Silva 1,0 ponto. Juarez Rodrigues Belém Júnior, Alessandro da Silva e José Helton Alencar M Araújo, inscrições canceladas. **Classificados:** **Ivan Marques da Silva, Carlos José Trelha dos Santos e Celso João Dias da Silva;** **Grupo 12: Encerrado:** 1º José Gilberto Meireles 9,0; 2º Vidal Silva Júnior 8,0 (SB=31,25); 3º Edmir Barbosa Fernandes 8,0 (SB=30,50); 4º Luiz de Magalhães Carvalho 8,0 (SB=29,00); 5º Wagner Ferraro da Costa 6,0; 6º Jaime Cerqueira de Oliveira 4,5; 7º Joaquim Virgolino da Silva Filho 4,0; 8º José Szwec 3,5; 9º Ubirajara de Oliveira Barroso 2,0; 10º Gezuel Notaro 1,0; 11º Carlos Moraes Oliveira Filho 0 ponto. Juarez Rodrigues Belém Júnior, inscrição cancelada. **Classificados:** **José Gilberto Meireles, Vidal Silva Júnior e Edmir Barbosa Fernandes;** **Grupo 13: Encerrado:** 1º Alcindo Luz Bastos Silva Filho 8,5 (SB=36,75); 2º José Carlos Mesquita Farias 8,5 (SB=34,25); 3º Arthur Monteiro 8,0 (SB=33,00); 4º Francisco José Baena de Moraes 8,0 (SB=30,25); 5º Carlos Alberto Zeituni 5,5; 6º Walfrido Moreira Carvalho Jr 5,5; 7º Valmari Matos 4,0; 8º Ozéias da Cunha Ferreira 3,0; 9º Luiz Roberto Peralta Marti 3,0; 10º João Fernandes Brasileiro 1,0; 11º Pedro de Lima Neto 0 ponto. **Classificados:** **Alcindo Luz Bastos Silva Filho, José Carlos Mesquita Farias e Arthur Monteiro;** **Grupo 14: Encerrado:** 1º Bolívar Ribeiro Gonzalez 8,5 (SB=28,25); 2º Edmundo Zuchowski Filho 8,5 (SB=28,25); 3º José Izaías Câmara da Silva 6,5; 4º José dos Santos Brasil Leite 5,0; 5º Acary Barbosa 4,5; 6º Pedro Luiz de Oliveira Costa Neto 3,0; 7º Olinto Chaves dos Santos 3,0; 8º Ubirajara de Oliveira Barroso 2,0; 9º Altair Carlos Faria Moreira e Pedro de Lima Neto 0 ponto. Edmundo de Lacerda Filho e Roberto Aparecido Oliveira, inscrições canceladas. **Classificados:** **Bolívar Ribeiro Gonzalez, Edmundo Zuchowski Filho e José Izaías Câmara da Silva.**

Torneio XIII CBI FINAL
Iniciado em 15/6/2002 Término em 15/12/2003
Diretor LUIZ ÂNGELO MARQUES NORONHA

Xiii Cbi Final	Nº	1	2	3	4	5	6	7	8	9	10	11	12	13	pts
João Carlos de Oliveira 12/52	1		0,5	0	1	0,5	0,5	1	0,5	1	1	1	1	1	9,0
Airton Ferreira de Souza 04/39	2	0,5		1	1	0,5	0,5	0,5	0,5	0,5	1	0,5	1	1	8,5
Edmundo Zuchowski Filho	3	1	0		0,5	0,5	0,5	0,5	1	0,5	1	1	1	1	8,5
Zélio Bernardino	4	0	0	0,5		0,5	0,5	1	1	1	1	1	1	1	8,5
Paulo Edison Terres Chacon	5	0,5	0,5	0,5	0,5		1	0	0,5	1	0	1	1	1	7,5
Sérgio Roberto Alves Farias	6	0,5	0,5	0,5	0,5	0		1	0,5	0	1	1	1	1	7,5
Luis Almiron	7	0	0,5	0,5	0	1	0		0,5	1	0,5	1	1	1	7,0
Telmo Sebastião Bueno	8	0,5	0,5	0	0	0,5	0,5	0,5		0,5	0,5	1	0,5	1	6,0
João Alberto Correia da Silva	9	0	0,5	0,5	0	0	1	0	0,5		0,5	0	1	1	5,0
Sérgio Moreira Ferreira Dias	10	0	0	0	0	1	0	0,5	0,5	0,5		0,5	0,5	1	4,0
Ermanno Soares de Sá	11	0	0,5	0	0	0	0	0	0	1	0,5		1	1	4,0
Jadson Macário Silva	12	0	0	0	0	0	0	0	0,5	0	0,5	0		1	2,0
Luiz Fernando Nicolau	13	0	0	0	0	0	0	0	0	0	0	0	0		0,0

Campeão: JOÃO CARLOS DE OLIVEIRA

Vice-campeão: AIRTON FERREIRA DE SOUZA

xeb-32

<<< TAÇA BRASIL >>>

Campeões da Taça Brasil:

I TB	Adauto Wanderley da Nóbrega
II TB	Célio Sormani
III TB	Mário Silas Biava
IV TB	Salvador Homce de Cresce
V TB	Marco Antônio Hazin Asfora
VI TB	Marco Polo Rios Simões
VII TB	Gilson Luís Chrestani

VIII TB	Rolf Dieter Bückmann
IX TB	João Maria Machado Filho
X TB	Ermano Soares de Sá
XI TB	José Antônio S. Gonçalves
XII TB	Carlos Evanir Costa
XIII TB	Edmundo Zuchowski Filho
XIV TB	Zélio Bernardino

Diretor da Divisão:

Celso Luiz da Silva

Rua Antônio Siqueira, 241-E - Chapecó - SC - 89808-350

E-mail: cl-silva@brturbo.com.br

XVI TB - FINAL

Início: 5/2/2004 Término: 5/8/2005

Diretor: Ivan Marques da Silva
Av. Ana Helena, 243 - Convento Velho
11750-000 Peruibe - SP
E-mail: ivanmarquesds@uol.com.br

José Getúlio Martins Segalla - Abdias Neves de Melo Filho - Luiz Cláudio Guimarães - Fábio Bidart Piccoli - Edmundo Zuchowski Filho - Alcindo Luz Bastos Silva Filho - Alberto Mourão Bastos - Zélio Bernardino. Paulo Alberto Buchele Lino, João Carlos de Oliveira, Luís Almiron e Sérgio Moreira Ferreira Dias, inscrições canceladas.

XVII TB - FINAL

Início: 5/2/2004 Término: 5/8/2005

Diretor: Ivan Marques da Silva
Av. Ana Helena, 243 - Convento Velho
11750-000 Peruibe - SP
E-mail: ivanmarquesds@uol.com.br

Warner Bruce Kover - Zélio Bernardino - Ornelio de Souza - Edmundo Zuchowski Filho - Juarez Leal de Souza - Odilo Blanco Lizaraburu - Fábio Bidart Piccoli - Kelsen Rosas Sodré Azevedo - Luiz Cláudio Guimarães - Paulo César Oliveira Tórtora. Joaquim A. Melo de Camargo e Luís Almiron, inscrições canceladas.

XIX TB - PRELIMINAR

Os três primeiros colocados de cada grupo estarão classificados para a próxima fase.

Início: 30/09/2001 Término: 30/03/2003

Grupos 7 a 10

Diretor: Torben Erik Carlsen
Rua Iraci, 682 - Jardim Paulistano
01457-000 São Paulo SP
email: carlsen@nvcnet.com.br

Grupo 7: Retificação de resultado (decorrente de decisão do DGT em recurso: Segalla 1 Arnaldo (adjudicação. Artigo 33). Em consequência, passa a ser a seguinte a classificação do grupo: 1º José Getúlio Martins Segalla 10,0 (SB=49,75); 2º José Arnaldo de Belo Vieira 10,0 (SB=46,00). Não há alteração nas demais posições. Fica retificado o resultado publicado na RBXP 118/119, de Jul/set 2003.

XIX TB - SEMIFINAL

Os três mais bem classificados de cada grupo estarão classificados para a próxima fase.

Início: 08/12/2003 Término: 08/06/2005

Diretor: Jaime Luis Henkes
Rua Dr Leal Filho, 159 - Ap. 402
89874-000 Maravilha SC
E-mail: jaimehenkes@mhnet.com.br

Grupo 4: Mourão 0,5 Fernandes.

XXI TB - PRELIMINAR

Os três mais bem classificados de cada grupo estarão classificados para a próxima fase.

Início: 15/11/2003 Término: 15/05/2005

Diretor: Salvador Mangini Filho
R. Anna Joaquina Benevenuto, 127
18017-381 Sorocaba SP
E-mail: salvador.rosana@dginet.com.br

Grupo 1: Osiris Bonato, abandonou com aviso. Paulo Emilio Lima de Araújo eliminado

(art. 23). Coltro 1 Oswaldo - Jorge 1 Oswaldo e Oswaldo 1 Barroso; **Grupo 2:** Maroneze 1 Vasconcelos. Bruno Oliveira Maroneze abandona com aviso; **Grupo 3:** Élio 1 Mário. Sérgio Cavalcante Rodrigues e Flávio Braz da Silva abandonaram com aviso; **Grupo 4:** Dewis Maycon Menezes Caldas eliminado (art. 23); **Grupo 5:** Edmir 1 Luiz. Osiris Bonato abandona com aviso; **Grupo 6:** Christenson Diego Virgolino, eliminado (art. 23); **Grupo 7:** Magalhães 1 Carvalho (art. 15). Raul Marcelo Gomes de Assis abandona com aviso; **Grupo 8:** Roberto 1 Cláudio (art. 15) - Werno 1 Roberto e Roberto 1 Schimidt. Sílvio Sá de Melo e Cláudio Fernandes Paiva abandonam com aviso; **Grupo 9:** Sem ocorrências; **Grupo 10:** Tiago Leão Pereira abandona com aviso. Brayan Theo Milhome Lima, eliminado (art. 23).

*Diretor: Élcio Conte Lofredo Mourão
Rua dos Ipês, 281 – Cinco Lagos
26700-000 Mendes RJ
E-mail: mourão@sulrj.com*

Grupo 11: Zeomax 1 Antônio Mario e Zeomax 0,5 Aroldo. Alan Paiva Bezerra e Sílvio Sá de Melo abandonam com aviso (art. 27); **Grupo 12:** José Paulo de Carvalho abandona com aviso (art. 27). Wagner Ramos Pereira abandona sem aviso (art. 23); **Grupo 13:** Luiz Henrique Silva de Souza abandona sem aviso (art. 23). Marcos César Botelho abandona com aviso (art. 27); **Grupo 14:** Everaldo 1 Fernando - Coutinho 0,5 Everaldo e Everaldo 0 Ornélio. Sílvio Sá de Melo e Ti-

ago Leão Pereira abandonam com aviso (art. 27) - Alexandre Meyr e Luciano Vaz de Melo Reis abandonam com aviso (art. 27); **Grupo 15:** Ailton 1 Morato - Cláudio 0 Ailton - Antônio 0 Ailton - Ailton 0,5 José Augusto - José Augusto 1 Cláudio - Cláudio 0 Morato - Morato 0 José Augusto - José Augusto 1 Antônio - Morato 1 Antônio - Salles 0,5 Ailton e Coutinho 0,5 Ailton. Vinícius Brosso Alvares abandona sem aviso (art. 23); **Grupo 16:** Alexandre 0 Ailton - Morato 0 Ailton - Luiz 0,5 Ailton - Gad 0 Martinho - Fernando 0 Morato e Gad 0 Ailton. Wagner Ramos Pereira Juarez, Iório Castellar e Fernando Queiroz Gomez abandonam sem aviso (art. 23). Cláudio Fernandes Paiva e Alexandre Meyr abandonam com aviso (art. 27); **Grupo 17:** José Augusto 1 Madureira e Ronaldo 1 José Augusto. João Paulo da Silva, Luciano de Godoy e Ivan Luciano Matos abandonam sem aviso (art. 23). Bruno Oliveira Maroneze e Marcos César Botelho abandonam com aviso (art. 27); **Grupo 18:** Pontes 0 Lima - Lima 1 Leonilda - Leonilda 0 Kaupert - Lima 1 Ubirajara e Lima 0,5 Walfrido; **Grupo 19:** Cláudio 0 Milton. José Paulo de Carvalho, Brayan Theo Milhome Lima, Bruno Oliveira Maroneze e Luciano Vaz de Melo Reis abandonam com aviso (art. 27). Cláudio de Oliveira e Castro abandona sem aviso (art. 23); **Grupo 20:** Vassalo 0,5 Everaldo - Walfrido 1 Ademir (art. 15) e Vassalo 1 Pedro. Raul Marcelo Gomes de Assis abandona sem aviso (art. 23)

MUDANÇAS NO SISTEMA DE CATEGORIAS

(Resolução da Presidência nº 1/03 – RBXP 115 – pág. 7)

O QUE VOCÊ PRECISA SABER:

- 1) A recém criada **Categoria Aberta (TC/A)** substitui as categorias TC/I, TC/II e TC/III;
- 2) Todos os que ainda disputam torneios TC/I, TC/II e TC/III, nos próximos torneios solicitados, serão emparelhados na nova categoria;
- 3) Após o encerramento do TC/I, que ainda disputam, os jogadores que satisfizerem as condições previstas no Regulamento dos Jogos relativas à promoção, serão alçados à **Categoria Especial**; caso contrário, permanecem na **Categoria Aberta** (nesta, não haverá mais rebaixamento);
- 4) Os participantes do TC/II e TC/III, não serão promovidos ou rebaixados. Todavia, os torneios necessitam ter a continuidade normal, ainda que para fins de cálculo de rating;
- 5) Independente do número de grupos do TC/I, TC/II e TC/III em disputa, podem os sócios destas categorias inscreverem-se em até 3 grupos da **Categoria Aberta**;
- 6) Independente de categoria a que pertençam ou pertenceram, todos os sócios do clube estão aptos a disputar o Campeonato Brasileiro Individual, Fase Preliminar.

<< CAMPEONATOS ESTADUAIS >>**Diretor da Divisão:****Paulo Afonso Borba Rolim****Rua Geraldo Lipka, 173-301 - Curitiba-PR - 81200-590****E-mail: rolim@bbs2.sul.com.br****VIII CEI GO/DF FASE ÚNICA****Início: 07/10/2002****Término: 07/04/2004****Diretor: João Baptista de Carvalho****Rua São Braz, 370 - Ap. 603****20770-150 Rio de Janeiro RJ****Sem ocorrências no período.****VIII CEI MG PRELIMINAR****Início: 07/10/2002****Término: 07/04/2004****Diretor: Ivan Marques da Silva****Av. Anna Helena, 243 - Convento Velho****11750-000 Peruibé SP****E-mail: ivanmarquesds@uol.com.br****Grupo 1: Sem ocorrências; Grupo 2: Encerrado; Grupo 3: Sem ocorrências no período; Grupo 4: Hélcio O Walfrido****VII CEI PB FASE ÚNICA****Início: 07/10/2002****Término: 07/04/2004****Diretor: Sérgio Gonçalves Barbosa****Caixa Postal 323****20001-970 Rio de Janeiro RJ****E-mail: ssbarbo@unisys.com.br****Pontes do Ó 0 Virgolino e Arivânio 0,5 Nájila.****VII CEI PE FASE ÚNICA****Início: 07/10/2002****Término: 07/04/2004****Diretor: Sérgio Gonçalves Barbosa****Caixa Postal 323****20001-970 Rio de Janeiro RJ****E-mail: ssbarbo@unisys.com.br**

S. Rodrigues 0 Ribamar - Ribamar 0,5 S. Pereira e S. Rodrigues 0 S. Pereira. Encerrado. **Campeões:** José Ribamar de Souza Neves e Sérgio Murilo de Araújo Pereira (SB=34,75 e 68 art.I, II, III, PU - RJO) 9,5 pontos. **Eliminados** (art.63, 1º e 2º, art.65, 2º - RJ): mat. 8124 Helder M. Alencar M. Araújo; mat. 7395 Ronaldo M. Vasconcelos; 8030 José Helton A. M. Araújo; mat. 8125 Andrey Tavares da Silva; mat. 8116 Renata Nataly S. da Silva; mat 5424 Valdeci da Silva Ferraz e mat 8167 Louis Carlos Barreto Diniz. Abandonou com aviso: mat 6873 José Amando S. Vasconcelos.

VII CEI PE	Cls	1	2	3	4	5	6	7	8	9	10	11	Pts
José Ribamar Souza Neves	1		0,5	1	1	1	1	1	1	1	1	1	9,5
Sérgio Murilo de A. Pereira	1	0,5		1	1	1	1	1	1	1	1	1	9,5
Sérgio C. Rodrigues	3	0	0		1	1	1	1	1	1	1	1	8,0
Valdeci da Silva Ferraz	4	0	0	0		1	1	1	1	1	1	1	7,0
Ronaldo Medeiros Vasconcelos	5	0	0	0	0		1	1	1	1	1	1	6,0
José Armando Vasconcelos	6	0	0	0	0	0		1	1	1	1	1	5,0
Louis Carlos Barreto Diniz	7	0	0	0	0	0	0		1	1	1	1	4,0
Helder M. Alencar M. Araújo	8	0	0	0	0	0	0	0		0	0	0	0,0
José Helton A. M. Araújo	9	0	0	0	0	0	0	0	0		0	0	0,0
Andrey Tavares da Silva	10	0	0	0	0	0	0	0	0	0		0	0,0
Renata Nataly S. da Silva	11	0	0	0	0	0	0	0	0	0	0		0,0

VIII CEI PR FASE ÚNICA**Início: 07/10/2002****Término: 07/04/2004****Diretor: João Baptista de Carvalho****Rua São Braz, 370 - Ap. 603****20770-150 Rio de Janeiro RJ****Aroldo 1 Silva Lima**

VIII CEI RJ - PRELIMINAR

Início: 07/10/2002 **Término:** 07/04/2004
Os três mais bem classificados de cada grupo estarão classificados para a próxima fase

Diretor: Luis Molist Vilanova
Rua Cardoso de Almeida 854 Ap. 111
05013-001 São Paulo SP
E-mail: luisvilanova@terra.com.br

Grupo 4: D'arc 0 Elcio (art. 15) - Moura 1 D'arc e Coutinho 1 D'arc (art. 15)

IV CEI RN FASE ÚNICA

Início: 07/10/2002 **Término:** 07/04/2004

Diretor: Sérgio Gonçalves Barbosa
Caixa Postal 323
20001-970 Rio de Janeiro RJ
E-mail: ssbarbo@unisys.com.br

Oliveira 0 Jackson (art. 15, 3º, RJ).

VIII CEI RS - PRELIMINAR

Início: 07/10/2002 **Término:** 07/04/2004
Os quatro mais bem classificados de cada grupo estarão classificados para a próxima fase

Diretor: Luis Molist Vilanova
Rua Cardoso de Almeida 854 Ap. 111
05013-001 São Paulo SP
E-mail: luisvilanova@terra.com.br

Grupo 1: Dillenburg 0,5 Souza Filho - Szwec 0 Bueno e Souza Filho 1 Bueno

I CEI SE/BA/ES FASE ÚNICA

Início: 07/10/2002 **Término:** 07/04/2004

Diretor: João Baptista de Carvalho
Rua São Braz, 370 - Ap. 603
20770-150 Rio de Janeiro RJ

Pedro Pereira da Silva Júnior eliminado (art.23). Ponto para os que ainda jogavam com ele.

VIII CEI SP PRELIMINAR

Início: 07/10/2002 **Término:** 07/04/2004

Os dois mais bem classificados de cada grupo estarão classificados para a próxima fase.

Diretor: Paulo Afonso Borba Rolim
Rua Geraldo Lipka, 173 - Ap. 301
81200-590 Curitiba PR
E-mail: rolim@bbs2.sul.com.br

Grupo 1: Sem ocorrência no período; **Grupo 2:** Sem ocorrência no período; **Grupo 3:** Sidney 0 Kaupert e Altamir 0,5 Kaupert; **Grupo 4:** Jaddus 0,5 Silvio; **Grupo 5:** Manga 1 Valdeclides; **Grupo 6:** Ronaldo 0,5 Kaupert - Cabrini 0,5 Valdeclides e Cabrini 0 Ronaldo; **Grupo 7:** Cabrini 0 Wagner; **Grupo 8:** Sem ocorrência no período; **Grupo 9:** Sem ocorrência no período;

PREZADO ASSOCIADO:

Na falta da informação solicitada ao Diretor do Torneio, acione o respectivo Diretor da Divisão, o Departamento de Torneio Postais e/ou Departamento de Torneios Eletrônicos, nesta ordem.

O **Núcleo Brasileiro de Solucionistas (NBS)** é a entidade brasileira que congrega os adeptos da composição/resolução de Problemas.

A entidade edita periodicamente o **Jornal do Solucionismo**, cujos exemplares (1 ao 50) poderão ser solicitados, mediante prévio entendimento, ao editor da seção: **Gerd Giebel** - Caixa Postal 169 - São Bento do Sul - SC - 89290-000.

E-mail: giebel@creativenet.com.br

<<< TORNEIOS ESPECIAIS >>>

Diretor Divisão:

Bianor de Oliveira Neves

Rua Banco Inglês, 637 - Porto Alegre - RS - 90840-600

E-mail: boneves@ig.com.br

V I CBE - FINAL

MEMORIAL LUIZ FERNANDO NICOLAU

Início: 30/08/2002 Término: 28/08/2004

Diretor: Bianor de Oliveira Neves

Rua Banco Inglês, 637

90840-600 - Porto Alegre RS

E-mail: boneves@ig.com.br

Término prorrogado para 28/08/2004.

1º. Tabuleiro: Ferreira (RJ) 0 Ornélio (RS);
3º. Tabuleiro: Zeno (SC) 0,5 Diniz (RJ) -
Zeno (SC) 0,5 Vassalo (SP) - Weyrich (RS)
1 Hirsch (PR) - Weyrich (RS) 1 Agenor (PB)
e Vassalo (SP) 0 Weyrich (RS); **4º.**
Tabuleiro: Fuzishawa (SP) 1 Celso (SC).

VII CAMPEONATO BRASILEIRO DE VETERANOS - FINAL

Início: 18/08/2003 Término: 18/02/2005

Diretor: Roberto Silva Lima

Rua Francisco Rocha 1345 - Ap. 101

80730-390 Curitiba PR

E-mail: rsilvalima@hotmail.com

Paulo 1 Álvaro - Edmundo 1 Antônio -
Raimundo 1 Severino - Abdias 1 Raimundo -
Gilberto 0,5 Roberto e Antônio 0 Abdias.

VIII CAMPEONATO BRASILEIRO DE VETERANOS - FINAL

Início: 18/08/2003 Término: 18/02/2005

Diretor: Roberto Silva Lima

Rua Francisco Rocha 1345 - Ap. 101

80730-390 Curitiba PR

E-mail: rsilvalima@hotmail.com

Dorgival 0,5 Paulo César - Ivo 1 Álvaro -
Aroldo 0,5 Jorge - Dorgival 0 Vanildo - Jorge
1 Vanildo - Telmo 0,5 Dorgival - Edmundo 1
Vanildo - Aroldo 0 Edmundo - Telmo 1 Jorge

- Vanildo 0,5 Paulo César e Paulo Lino 0,5
Telmo.

IX CAMPEONATO BRASILEIRO DE VETERANOS - FINAL

Início: 18/08/2003 Término: 18/02/2005

Diretor: Roberto Silva Lima

Rua Francisco Rocha 1345 - Ap. 101

80730-390 Curitiba PR

E-mail: rsilvalima@hotmail.com

Juarez 0,5 Alvaro - Acary 0 Élio - Juarez 0
Luis - Juarez 1 Jorge e Paulo 1 Fernando.

X / XI CAMPEONATO BRASILEIRO DE VETERANOS - PRELIMINAR (Vide Informe da DGT - RBXP 118/119. Jul/Set.2003)

Início: 10/04/2003 Término: 10/10/2004

Os três mais bem classificados de cada grupo
estarão automaticamente classificados para a
próxima fase.

Diretor: Rafael Antônio Chedid

Rua Libório Rodrigues, 491

95200-000 Vacaria RS

E-mail: rchedid@m2net.com.br

Grupo 1: Dutra 0,5 Dourado e Fernandes 1
Dutra; Grupo 2: Castor 1 Carvalho e Vercesi
0,5 Castor; **Grupo 3:** Boffa 0,5 Kiss -
Santana 0,5 Boffa - Zanatta 1 Barroso -
Kahala 0 Zanatta - Rolim 1 Oliveira - Boffa 0
Zanatta e Kiss 0 Jakstys. Joseph Gibrael
Kahala abandona com aviso; **Grupo 4:**
Magalhães 1 Berdaky - Berdaky 0 Santos -
Berdaky 1 Madureira - Berdaky 1 Cataldi -
Magalhães 0,5 Segalla - Segalla 1 Paixão -
Cataldi 0 Santos - Cataldi 0 Paixão - Amaral
1 Cataldi - Monteiro 1 Cataldi - Magalhães 1
Cataldi - Bacila 0,5 Magalhães - Madureira 0

Magalhães - Magalhães 1 Kaupert - Coelho 0,5 Berdaky e Coelho 1 Kaupert; **Grupo 5:** Berdaky 1 Oliveira - Berdaky 1 Melo - Gomes 0 Melo - Carvalho 1 Rigolom e Rigolom 0 Morato.

*Diretor: José Façanha Mamede
Praia de Botafogo, 198 - Apt. 302
22250-040 Rio de Janeiro RJ
E-mail: jfmamede@globo.com*

Grupo 6: Santos 0,5 Martinho - Severino 1 Alaor - Martinho 0 Moura - Boffa 1 Antônio - Severino 0 Martinho - Severino 1 Boffa - Severino 1 Cerqueira - Severino 1 Jaddus - Boffa 0 Abdias (art. 15) - Alaor 0 Santos e Alaor 0 Antônio; **Grupo 7:** Cavalcanti 1 Caraver - Ubirajara 0 Cavalcanti - Caraver 0 Lima - Lima 0 Morato - Ubirajara 0 Assunção - Cavalcanti 0,5 Morato e Lino 1 Morato; **Grupo 8:** Lino 0,5 Kaupert - Segalla 1 Acary - Meireles 1 Kaupert - Artur 0,5 Coltro - Kaupert 0 Edmir - Acary 1 Artur e Artur 0 Lima; **Grupo 9:** Alejandro 1 Sanchez - Leite

0 Lima - Artur 0 Iahn - Sanchez 0 Edmir - Severino 0 Edmir - Severino 0 Alejandro - Severino 1 Leite - Severino 1 Artur - Vinicius 0 Severino - Claudio 0 Severino e Madureira 0 Severino; **Grupo 10:** Jaddus 0 Airton e Airton 0 Acary.

I COPA DOS CAMPEÕES ESTADUAIS

Início: 30/08/2002 Término: 28/08/2004

*Diretor: Bianor de Oliveira Neves
Rua Banco Inglês, 637
90840-600 - Porto Alegre RS
E-mail: boneves@ig.com.br*

Término prorrogado para 28/08/2004.

Natalino (SP) 0,5 Zuchowski (PR) - Aloísio (MG) 1 Natalino (SP) - Antônio Silva (PB) 0 Marcos Santos (RJ) - Ferreira (RJ) 0,5 Ornêlio (RS) e Zuchowski (PR) 1 Celso (SC).

COLABORANDO COM O CXEB!

Se você dispõe de algum tempo livre e deseja colaborar com o nosso Clube, escreva, ainda hoje, para o nosso presidente, José Joaquim de Amorim Neto: Rua General Urquiza, 98 Ap. 806 - Rio de Janeiro - RJ - 22431-040 E-mail: amorij@attglobal.net

O Núcleo Brasileiro de Solucionistas (NBS) é a entidade brasileira que congrega adeptos da composição/resolução de Problemas. A entidade edita periodicamente o **Jornal do Solucionismo** cujos exemplares (1 ao 50) poderão ser solicitados, avulsos ou em lote, mediante prévio entendimento, ao editor desta seção, **Gerd Giebel**: Caixa Postal 169 - São Bento do Sul - SC - 89290-000. Email: **giebel@creativenet.com.br**

<<< TORNEIOS DE CLASSIFICAÇÃO >>>

Diretor da Divisão:
Jaime Luiz Henkes

Caixa Postal 59 - Maravilha - SC - 89874-000

E-mail: jaimehenkes@mhnet.com.br

Torneios de Classificação - É permitida a participação simultânea em até três grupos, desde que as inscrições sejam solicitadas dentro do prazo de seis meses, contados a partir do início do primeiro grupo. Após esse prazo, o associado precisará definir a sua categoria no(s) grupo(s) em andamento, antes de solicitar novas inscrições. Se a inscrição baseia-se em um direito adquirido recentemente, recomenda-se anexar cópia da Ficha de Habilitação (XEB - 55) ao pedido.

CATEGORIA SUPERIOR - TC / S**Grupos 57 a 59**

Diretor: Fausto Monteiro Mesquita Jr
Caixa Postal 11097
80440-970 Curitiba PR
E-mail: mesquita.jr@sulbbs.com

Grupo 58: Fernando 0 Cataldi - Trelha 0x0 Ronaldo e Edmir 0 Ronaldo.
Encerrado: Campeão: Jorge de Sá Cavalcanti.

TC/S - Grupo 58	Cts	1	2	3	4	5	6	7	8	9	10	11	Pts
Jorge de Sá Cavalcanti	1		0	1	1	1	1	1	1	1	-	-	7,0
Ricardo Antônio Cataldi	2	1		1	0	0	1	1	1	1	-	-	6,0
Everaldo Alves Lira	3	0	0		0,5	0,5	0,5	1	1	1	-	-	4,5
Carlos Trelha dos Santos	4	0	1	0,5		0,5	0	0	1	1	-	-	4,0
Edmir Barbosa Fernandes	5	0	1	0,5	0,5		0	1	0	1	-	-	4,0
Ronaldo Teixeira Neves	6	0	0	0,5	0	1		0	1	1	-	-	3,5
Antônio Fernando Silva	8	0	0	0	1	0	1		0,5	1	-	-	3,5
José Irani Ferreira	8	0	0	0	0	1	0	0,5		1	-	-	2,5
João Baptista de Carvalho	9	0	0	0	0	0	0	0	0		-	-	0,0
Edmundo Zuchowski Filho	10	-	-	-	-	-	-	-	-	-		-	I.C
Sérgio Moreira Ferreira Dias	11	-	-	-	-	-	-	-	-	-	-		I.C

Grupo 59: Aroldo 0,5 Everaldo - Trelha 0 Abdias - Pedro 1 Trelha - Everaldo 1 Trelha - Alaor 0 Edmir - Everaldo 0,5 Alaor - Abdias 0,5 Pedro - Everaldo 0 Pedro e Edmir 1 Everaldo.

Grupo 273: Altair Carlos 1 Waldir - Elcio 1 Luís Molist - José Arnaldo 1 Elcio e Altair Carlos 1 Luís Molist

CATEGORIA ESPECIAL - TC / E**Grupos 271 a 280**

Diretor: João Baptista de Carvalho
Rua São Braz, 370 - Ap. 603 - Bloco 1
20770-150 Rio de Janeiro RJ

PRIMEIRA CATEGORIA - TC - I

Quem cumprir as exigências do Regulamento de Jogos será promovido à Categoria Especial. Os demais permanecerão na Categoria Aberta.

Grupos 627 a 631

Diretor: Ailton José de Faria
Rua Belarmino de Mendonça, 50 - Ap. 20
85851-100 Foz do Iguaçu PR
E-mail: faria@foz.net

Grupo 631: Sem ocorrência no período.

Diretor: Adilson Martins Coelho
Rua José Tassarollo Santos, 32
28625-140 Nova Friburgo RJ

Grupo 632: Herman 0,5 Roosevelt.
Encerrado: Classificados: Celso João Dias da Silva e Raimundo Roosevelt Rosado Coelho.

TC I - Grupo 632	Cl	1	2	3	4	5	6	7	PTS
Celso João Dias da Silva	1		0,5	1	1	1	1	1	5,5
Raimundo R. R. Coelho	2	0,5		0,5	1	1	1	1	5,0
Sérgio Eduardo Herman	3	0	0,5		0	1	1	1	3,5
Silvio Antônio	4	0	0	1		0	1	1	3,0
Wagner Kem Velasques	5	0	0	0	1		1	1	3,0
Cícero Alves	6	0	0	0	0	0		1	1,0
João Fernandes Brasileiro	7	0	0	0	0	0	0		0,0

SEGUNDA CATEGORIA - TC - II

Não haverá promoção nem rebaixamento, mas os torneios em andamento devem continuar normalmente.

Grupos 840 a 850

Diretor: Alberto Francisco Dillenburg
Rua Pres. Castelo Branco, 328 - Celeste
93700-000 Campo Bom RS
E-mail: dillenburg@sinos.net

Grupo 847 – Osmar 1 Nelson. Encerrado:
 Campeão: Emerson Michelin.

TC II - Grupo 847	Cl	1	2	3	4	5	6	7	PTS
Emerson Michelin	1		1	1	1	1	1	1	6,0
Osmar Bianchi da Silva	2	0		1	1	1	1	1	5,0
Carlos Alberto Cabrini	3	0	0		1	1	1	1	4,0
Nelson Rumayor Nunes	4	0	0	0		1	1	1	3,0
Cláudio Fernandes Paiva	5	0	0	0	0		1	1	2,0
Marco Antônio Gonçalves	6	0	0	0	0	0		1	1,0
Estevão Alisson Brandão	7	0	0	0	0	0	0		0,0

TERCEIRA CATEGORIA - TC - III

Não haverá promoção, mas os torneios em andamento devem continuar normalmente.

Grupos 506 a 516

Diretor: José Façanha Mamede
Praia de Botafogo, 198 - Apt. 302
22250-040 Rio de Janeiro RJ
E-mail: jfmamede@globocom

Sem ocorrência no período

CATEGORIA ABERTA TC/A

GRUPOS 1 a 10

Diretor: Ailton José de Faria
Rua Belarmino de Mendonça, 50/20
85851-100 Foz do Iguaçu - PR
email: faria@foz.net

Sem ocorrência no período.

ANUNCIE SEU PRODUTO OU SERVIÇO NA RBXP

1 página - R\$ 150,00; 1/2 página - R\$ 90,00

1/3 página - R\$ 60,00

Desconto de 10 % para publicação em 3 edições consecutivas.

Solicite impresso com mais informações ao CXEB-Escritório.

CALENDÁRIO PERMANENTE

INÍCIO EM:	2001/2005	2002/2006	2003/2007	2004/2008
30 DE MARÇO	CBV / CBI (EM)	CBI / CBF	CBV / CBJ / CBI (EM)	CBI
30 DE ABRIL	TBE / XER	XER	XER	CBE / XER
30 DE SETEMBRO	TB	CEI / TB (EM)	TB	TB (EM)

<<< TORNEIOS TEMÁTICOS >>>

Diretor de Divisão:

Valdir Tavares Dourado

Caixa Postal 05 - Frederico Westphalen - RS - 98400-000

E-mail: valdir@fredon.com.br

SÉRIE TT/B

Diretor: Wagner Ferraro da Costa
Rua Dr. Octávio Kelly, 38 - Ap.302
20.511 - 280 Rio de Janeiro RJ
E-mail: rosiferraro@ig.com.br

TT/B 3 - Grupo 1: Encerrado: Campeão: Paulo Cezar Oliveira Tórtora

TT/B 3 - Grupo 1	Cl	1	2	3	4	5	6	7	PTS
Paulo Cezar O. Tórtora	1		0,5	1	1	1	1	1	5,5
Alberto F. Dillenburg	2	0,5		1	1	1	1	1	5,5
José Augusto F. Oliveira	3	0	0		1	1	0	1	3,0
Élio Berday	4	0	0	0		1	1	1	3,0
Jaddus Murillo R. Manga	5	0	0	0	0		1	1	2,0
Roberto Pontes do O	6	0	0	0	0	0		1	1,0
Fabrizio Oliveira Costa	7	0	0	0	0	0	0		0,0

SÉRIE TT/C

Diretor: Wagner Ferraro da Costa
Rua Dr. Octávio Kelly, 38 - Ap.302
20.511 - 280 Rio de Janeiro RJ
E-mail: rosiferraro@ig.com.br

TT/C 1 - Grupo 2: Martinho O Berdaky; TT/C 4 - Grupo 1: Encerrado. Campeão: Ulide Enico Monteiro

TT/C 4 - Grupo 1	Cl	1	2	3	4	5	6	7	PTS
Ulde Enico Monteiro	1		1	1	1	1	1	1	6,0
René Wingerter Bartar	2	0		0,5	1	1	1	1	4,5
Marcos Ramos	3	0	0,5		0,5	1	0,5	1	3,5
Fernando Martinho	4	0	0	0,5		1	1	1	3,5
Joaquim V. Silva Filho	5	0	0	0	0		1	1	2,0
Ronaldo M	6	0	0	0,5	0	0		1	1,5
Ricardo de Biasi Ribeiro	7	0	0	0	0	0	0		0,0

TT/C 4 - Grupo 2: Encerrado. Campeão: Edilson Estolano de Andrade.

TT/C 4 - Grupo 2	Cl	1	2	3	4	5	6	7	PTS
Edilson Estolano Andrade	1		0	1	1	1	1	1	5,0
Marcos Ramos	2	1		0,5	1	0,5	1	0,5	4,5
Élio Berdaky	3	0	0,5		0,5	1	1	1	4,0
Everaldo Alves Lira	4	0	0	0,5		0,5	1	1	3,0
Ivan Marques da Silva	5	0	0,5	0	0,5		0,5	1	2,5
Roberto Pontes do O	6	0	0	0	0	0,5		1	1,5
Cícero Alves	7	0	0,5	0	0	0	0		0,5

Diretor: Alberto Francisco Dillenburg
Rua Pres. Castelo Branco, 328 Celeste
93700-000 - Campo Bom RS
E-mail: dillenburg@sinos.net

TT/B 3 - Grupo 4 - Roberto 1 Jorge (Art.33 #3). Encerrado: Campeões: Roberto João Eissler (SB=12,75/19) e José Severino de Magalhães (SB=12,75/19).

TT/B 3 - Grupo 4	Cl	1	2	3	4	5	6	7	PTS
Roberto João Eissler	1		0,5	1	1	1	1	1	5,5
José Severino Magalhães	2	0,5		1	1	1	1	1	5,5
Antônio Fernando P. Silva	3	0	0		1	1	1	1	4,0
Jorge Jerônimo F. Santos	4	0	0	0		1	1	1	3,0
Cláudio Fernandes Paiva	5	0	0	0	0		1	1	2,0
Leitebaldo Pimentel Silva	6	0	0	0	0	0		1	1,0
Ulisses Atila Arrais Moura	7	0	0	0	0	0	0		0,0

TT/B 4 - Grupo 4 - Roberto 1 Jorge (Art. 33 #3). Encerrado: Campeão: Paulo Amílcar Goenez Brião.

TT/B 4 - Grupo 4	Cl	1	2	3	4	5	6	7	PTS
Paulo Amílcar G. Brião	1		1	1	1	1	1	1	6,0
Roberto João Eissler	2	0		1	1	1	1	1	5,0
Jorge Jerônimo F. Santos	3	0	0		1	1	1	1	4,0
Antônio Fernando P. Silva	4	0	0	0		1	1	1	3,0
Cláudio Fernandes Paiva	5	0	0	0	0		1	1	2,0
Leitebaldo Pimentel Silva	6	0	0	0	0	0		1	1,0
Ulisses Atila Arrais Moura	7	0	0	0	0	0	0		0,0

SÉRIE TT/D

Diretor: Valdir Tavares Dourado
Caixa Postal 05
98400-000 Frederico Westphalen RS
E-mail: valdir@fredon.com.br

TT/D 1 - Grupo 1: Edmir 1 Edilson - Everaldo 0 Vidal - Edilson 0 Elío e Elío 0 Edmir; **TT/D 1 - Grupo 2:** Paulo 0,5 Everaldo e Roberto 0 Everaldo; **TT/D 1 - Grupo 3:** Antônio Fernando P. da Silva, Dennys Karlo Mendes Schade, Edmir Barbosa Fernandes, Walfrido Moreira Carvalho Jr, Jaddus Murillo Rodrigues Manga, Roberto Pontes do O e João Baptista de Carvalho; **TT/D 2 - Grupo 1:** Mário 1 Everaldo (art. 15) - Vidal 1 Mário - Roberto 0 Vidal - Everaldo 1 Vidal e Vidal 1

Edilson; **TT/D 2 – Grupo 2:** Rivair 1 Elio; **TT/D 2 – Grupo 3** – Everaldo Alves Lira, inscrição cancelada. Walfrido Moreira Carvalho Jr, Jaddus Murillo Rodrigues Manga, Roberto Pontes do Ó, Antônio Fernando P. da Silva, Vicente de Paulo Mendes Diniz e Edmir Barbosa Fernandes. **TT/D 3 – Grupo 1:** Vidal 0,5 Elio – Vidal 1 Roberto – Everaldo 0 Vidal – Edmir 0,5 Vidal – Everaldo 0,5 Elio – Dennys 0,5 Everaldo –

Antonio 0 Edmir e Roberto 0 Elio; **TT/D 3 – Grupo 2:** Everaldo 0,5 Paulo e Everaldo 0,5 Peter; **TT/D 4 – Grupo 1:** Everaldo 0,5 Edilson – Vidal 1 Edilson – Elio 0,5 Emerson – Edilson 0 Elio – Emerson 0,5 Vidal e Vidal 0,5 Elio. Raimundo Nascimento Felix abandonou com aviso; **TT/D 4 – Grupo 2:** Everaldo 0,5 Paulo e Everaldo 1 Roberto.

< < < I TORNEIO SEM COMPUTADOR > > >

Diretor: Elio Berdaky
Rua Ivo Leão 96 ap 301
80030-180 Curitiba PR
E-mail: eberdaky@netpar.com.br

Grupo 6: Dorgival 1 Diego - Fernando 1 Ubirajara e Reginaldo 0 Fernando; **Grupo 7:** Sem alteração no período; **Grupo 8:** Fernando 1 Hughes

< < < I I TORNEIO SEM COMPUTADOR > > >

Diretor: Elio Berdaky
Rua Ivo Leão 96 ap 301
80030-180 Curitiba PR
E-mail: eberdaky@netpar.com.br

Grupo 1: Jandir 0 Edilson e Fabiano 1 Jandir; **Grupo 2:** Dennys 1 Hélder (art 15 #3); **Grupo 3:** Sem alteração no período;

Grupo 4 : Airton 0 Vidal, Donizete 1 Vidal - Donizete 1 Rubens - Yuri 1 Magalhães - Renato 1 Oscar - Renato 1 Magalhães - Yuri 1 Carlos Henrique (art 15 #3) - Oscar 0 Yuri (art 15 #3) - Germano 0 Yuri (art 15 #3), Magalhães 0 Rubens e Vidal 1 Rubens; **Grupo 5:** Sem alteração no período.

PRODUTOS / SERVIÇOS / TAXAS

- Anuidade= R\$ 72,00 Semestralidade= R\$ 36,00
- Anuidade de Sócios colaborador= Acima de R\$ 108,00
- Anuidade de Sócio Contribuinte=Acima de R\$ 216,00
- Anuidade de Sócio Benemérito Vitalício= Acima de R\$ 720,00
- Anuidade de Sócio Assinante= R\$ 36,00
- Trimestralidade= R\$ 18,00
- Adjudicações = R\$ 3,60 por partida para cada jogador
- Livro "História do Xadrez Postal" = R\$ 5,00
- Cadastro/lote de 100 etiquetas = R\$ 25,00
- Cadastro/hora de serviço do Escritório = R\$ 10,00
- Etiquetas de remetente - lote de 100 unidades = R\$ 7,00
- Planilhas / lote de 30 unidades = R\$ 4,00
- Cartões Postais - lote de 100 = R\$ 10,00
- Boletim do CBI = R\$ 6,00
- Anúncio na RBXP: 01 página = R\$ 150,00
- 1/2 página = R\$ 90,00. 1/3 página = R\$ 60,00

PROBLEMAS:

1 Nikolai Kuligin
4th HM Troll
1995-96



Mate em 2

2 Ottavio Stocchi
4th HM e.a.
Foschini TT 1931



Mate em 2

3 Comins Mansfield
2nd Pr. Diagrammes
1977



Mate em 2

4 - Denis Saunders
1st Pr. Aus. Ch. Pr. Mag.
TT 1995



Mate em 2

5 Vyacheslav Pilchenko
2nd Pr. Problemist
1998



Mate em 2

6 H. F. L. Meyer
Narodni Polfika
1862



Mate em 3