

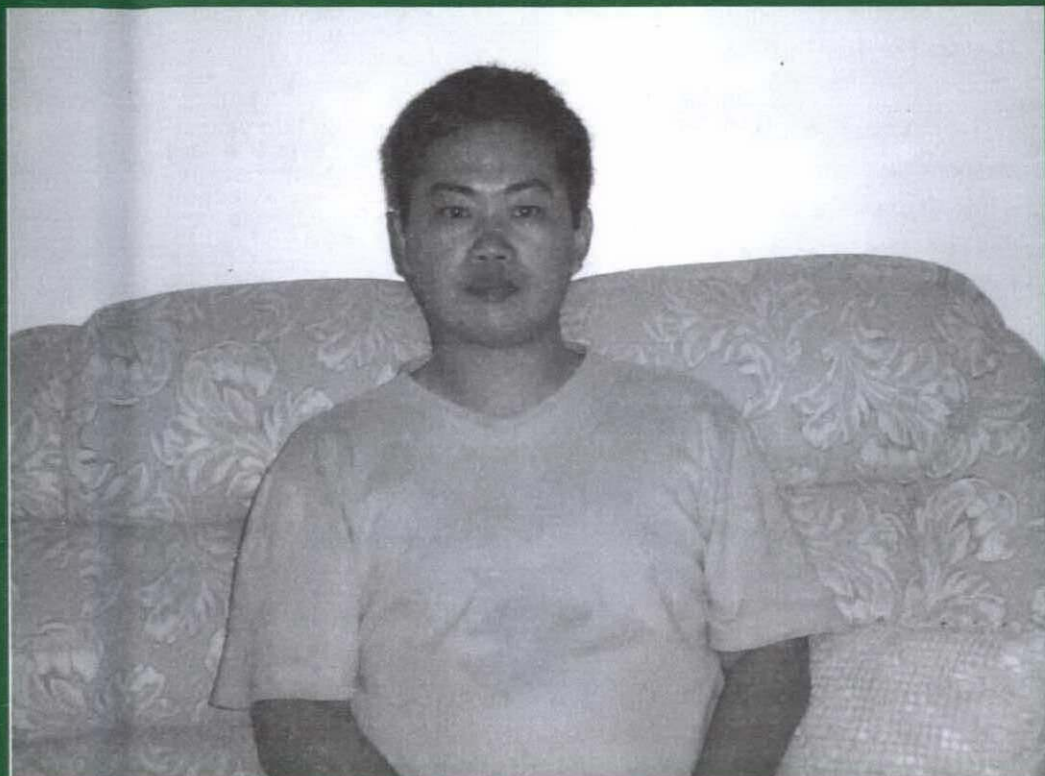

# **REVISTA BRASILEIRA DE XADREZ POSTAL**

Fundado em 14/02/69 - ANO XIX - Nº 117 FR/198 - Mai - 2003



## **ASSEMBLÉIA GERAL ORDINÁRIA**

Pela presente convidamos todos os associados, principalmente aqueles que residem na cidade de São Paulo, a prestigiarem com sua presença, nossa Assembléia anual que será realizada no dia 27/Julho, a partir das 9:00 horas, no Clube Atlético Paulistano (Rua Honduras, 1400 – Jardim América – São Paulo – SP)

homepage: <http://www.cxeb.org.br>  
email: [cxeb@dialdata.com.br](mailto:cxeb@dialdata.com.br)

# RBXP - n° 117

## ÍNDICE

### INFORMES

Presidência .....	4
Diretoria Área Internacional.....	4
Diretoria Geral de Torneios .....	6
Diretoria Financeira.....	8

### SEÇÕES E ARTIGOS

Manobra Oculta na Defesa Alekhine...	9
A Imortal Brasileira .....	10
Partidas .....	11
Combinações – 3 3 .....	14
Finais – 6 9 .....	15

### TORNEIOS

Torneios Eletrônicos .....	16
Campeonato Brasileiro Individual .....	19
Taça Brasil.....	21
Campeonatos Estaduais.....	23
Torneios Especiais.....	25
Classificação.....	28
Temáticos.....	30

## C X E B

**Clube de Xadrez Epistolar Brasileiro**

**Presidente de Honra:**

*Ubirajara de Oliveira Barroso*

**Diretoria 2001 / 2003**

**Presidente:**

José Joaquim de Amorim Neto

**Diretor Administrativo**

Lair Válio Alves

**Diretor Financeiro**

**Diretor Geral de Torneios**

Dorgival Olavo Guedes Jr

**Diretor da Área Internacional**

Warner Bruce Kover

**Diretor de Publicações**

Jorge André Pregun

**Diretor de Divulgação**

Luiz Angelo Marques Noronha

**Conselho Consultivo:**

**Presidente:** Ubirajara de Oliveira Barroso

**Membros Natos:** Antônio Carlos

Raposo, Milton Gonçalves Sanchez, Nelson  
Lopes da Silva, Pedro Luiz de Oliveira  
Costa Neto, Torben Erik Carlsen

**Membros Eleitos:** Ivan Marques da

Silva, Luiz Fernando Cirello, Telmo  
Sebastião Bueno.

**Conselho Fiscal:**

**Titulares:** Dieter Hans Bruno Kohl, João de  
Deus Carvalho, Ruy Castro Monteiro da  
Silva

**CAPA:** O companheiro Richard Mitsuo Fuzishawa, nosso querido webmaster), residente na cidade de São José dos Campos, interior de São Paulo, ilustra a capa desta edição.

**RBXP - REVISTA BRASILEIRA DE XADREZ POSTAL**

EDITADA BIMESTRALMENTE PELO CLUBE DE XADREZ EPISTOLAR BRASILEIRO

**E-Mail:** [cxeb@dialdata.com.br](mailto:cxeb@dialdata.com.br)

**homepage:** <http://www.cxeb.org.br>

**Redator:** Jorge A. Pregun (Av. Benedito C. Andrade, 1007 Ap. 42 – Bl 2 – Jundiaí – SP – 13212-070)

**Secretário da Redação:** Nelson Lopes - Caixa Postal 21.200 - São Paulo - SP - 04602-970

**Colaboradores permanentes:** L. G. de Miranda Leão, Luiz Roberto G. da Costa Jr

Milton Gonçalves Sanches

**Impressão:** COPIDART Editora Ltda. - Rua Paulo Setúbal, 37 - São Paulo - SP - 02031-010

**Todo material destinado à publicação na RBXP deve ser enviado ao Redator acima.**

Tiragem desta edição: 600 exemplares

## **XXI - TAÇA BRASIL - FASE PRELIMINAR - (XXI TB P)**

<b>INSCRIÇÕES ABERTAS</b>	<b>VERSÃO POSTAL</b>
<b>PRAZO: Até 30/agosto/2003</b>	<b>INÍCIO DO TORNEIO: 30/setembro/2002</b>

### **CONDIÇÕES**

A Taça Brasil é um **torneio aberto**, nele podendo se inscrever sócios de todas as categorias e não sócios, observadas as prescrições de Resolução Presidencial 02/03 (RBXP 115)

Na **Fase Preliminar** será permitida a inscrição em até 3 grupos e na semifinal em, no máximo, 2 grupos, desde que adquiridos direito para tais inscrições, na forma do artigo 29, §§ 2 e 3.

O número de jogadores a serem classificados em cada grupo da fase preliminar dependerá do número total de inscritos no torneio.

**NÃO SE EXIGIRÁ TAXA DE INSCRIÇÃO**

### **Prêmios e Direitos:**

- a) **Semifinalistas:** Ingresso na Categoria Especial, para os sócios da Categoria Aberta;
- b) **Finalistas:** Ingresso na Categoria Superior para os sócios da Categoria Especial; direito de participar da próxima semifinal de Taça Brasil; direito de participar da próxima semifinal de CBI para os 5 primeiros colocados
- c) **Campeão:** Direito de participar da próxima Final de CBI; da próxima final de Taça Brasil e uma linda taça;

E, em qualquer das fases, dependendo do nível de força dos grupos que se organizarem, o **direito de disputar 1/2 norma de Mestre Brasileiro de Xadrez Postal** (Espera-se que a fase semifinal atinja o nível de força mínimo necessário: rating médio de 1150).

Utilize a **Ficha Única de Inscrição** encartada nas Revistas do Clube, remetendo-a para: **CXEB - CAIXA POSTAL 212000 - 04602-970 - SÃO PAULO - SP**

Ou preencha a ficha existente **Home Page** do Clube.

**NÃO DEIXE PARA A ÚLTIMA HORA.  
NÃO CORRA O RISCO DE FICAR DE FORA!**

## << INFORME DA PRESIDÊNCIA >>

**Presidente:** José Joaquim de Amorim Neto (Rua General Urquiza, 98-Ap. 806 – Rio de Janeiro – RJ  
email: [amorij@attglobal.net](mailto:amorij@attglobal.net)

**Sócio Colaboradores:** 723 Marcus Antônio Rolim Silva – 5032 Rosicler Simões – 6200 Marco de Castro Coutinho; **b) Sócios contribuintes:** 1030 Warner Bruce Kover – 6745 Mendel Klejner; **c) Sócios beneméritos vitalícios:** 0036 Pedro Luiz de Oliveira Costa Neto – 0037 Ermano Soares de Sá – 2321 Heloísa Stange Amorim – 2324 José Joaquim de Amorim Neto – 3312 Luiz Mazzarolo Neto – 4953 Ronaldo Teixeira Cardoso – **d) sócios falecidos:** 368 Reynaldo Magalhães Soares – 1992 Ennio Piras

## << INFORME DO DIRETOR DA ÁREA INTERNACIONAL >>

**Warner Bruce Kover** (Rua Alexandre Ferreira 420 / 402 – Rio de Janeiro RJ – 22470-220)  
email: [kover@uol.com.br](mailto:kover@uol.com.br)

### O Retrato do CXEB na ICCF

Amigos, Recebi a análise abaixo de nosso ex-DAI Alberto Mascarenhas e achei relevante e por isso compartilho-a com vocês:

*Como sempre fazia, fiz uma análise nos números de jogadores ativos e inscritos por país, a partir da última listagem de ratings da ICCF, e é motivo de orgulho para nós do Brasil/CXEB a posição que alcançamos !*

*Para subir mais, o esforço passa pelo aumento de nossa base atual de sócios, que sabemos ser complexo. Bota longo prazo nisso ...*

*Vejam só a posição atual: Por jogadores ativos ocupamos a sexta posição !*

*Mas devemos notar que USA e ENG possuem mais de uma federação e com isso podemos considerar individualmente o CXEB pelo menos na 5a. posição, à frente das entidades de cc da ENG !.*

*Classificação por país => no. de jogadores ativos*

01 - GER => 3404; 02 - USA => 1229; 03 - ENG => 0910; 04 - ITA => 0864; 05 - RUS => 0821; 06 - BRA => 0672; 07 - POL => 0641; 08 - FRA => 0614; 09 - CZE => 0567; 10 - NED => 0543; 11 - ESP => 0515; 12 - DEN => 0513; 13 - SWE => 0490; 14 - ARG => 0405; 15 - FIN => 0381;

*Já no quesito de jogadores inscritos, caímos para a 11a. posição, mas analisando-se em maior detalhe, percebe-se que esses números de jogadores ativos e de jogadores inscritos traduzem uma marcante atividade do CXEB, com outras federações possuindo uma base de inscritos maior que a nossa, mas que deixaram de competir há mais de x anos (x acho que é = a 5) !*

*Essas federações que "perdem" para nós em atratividade relativa de participação dos jogadores inscritos na ICCF são: POL, SWE, NED, FRA e ESP.*

*Bruce, essa análise acompanhada de mais profundidade de comentários sobre os principais ELO's dos brasileiros (Evanir e Nêvio principalmente, por terem passado de 2600, além dos que ultrapassaram a barreira dos 2500) pode ser uma boa matéria para a revista e nosso site. Fica a sugestão para o nosso DAI ! Vai motivar bastante os associados !*

*Os números :*

*Classificação por país => no. de jogadores inscritos*

01 - GER => 6194; 02 - USA => 1986; 03 - RUS => 1632; 04 - ENG => 1319; 05 - ITA => 1212; 06 - POL => 1188; 07 - SWE => 1001; 08 - NED => 0977; 09 - FRA => 0968; 10 - ESP => 0931; 11 - BRA => 0912; 12 - DEN => 0889; 13 - CZE => 0888; 14 - FIN => 0756; 15 - ARG => 0705

*Por fim, vale comentar mais duas coisas : Impressionantes os números da Alemanha e o oposto para os números da Argentina, que em todos os quesitos, menos no número de jogadores titulados, perde para o Brasil e fica no limite inferior dos 15 principais países de cc.*

### **Um abraço, Alberto**

No momento os Semifinais do XVII Zonal Latino Americano tem dois grupos de 15 jogadores e seis inscritos para o terceiro grupo e as preliminares do XVIII Zonal Latino Americano tem nove grupos de sete jogadores. Também aqui podem se inscrever novos jogadores.

No E-mail Jubilee da ICCF temos vinte jogadores do Brasil já classificados para a segunda fase que deve iniciar em Setembro. IM Nicolau Morihama foi o único brasileiro que fez 100% na fase inicial. Os demais classificados são: Bolívar Ribeiro Gonzales, SIM Clairton Felício, Luiz Roberto da Costa Filho, Ruy Castro Monteiro da Silva, IM Jorge Miraglia, Ivan Marques da Silva, Estevão Tavares Neto, Milan Zelenika, Alfredo Dutra, IM Dirceu Cleto Jr., Juarez Rodriguez Belém Jr, SIM Zélio Bernardino, Ozias da Cunha Ferreira, Rubens Cardoso Espirito Santo, Alberto Mourão Bastos, João Jorge Tejo, SIM Alberto Pinheiro Mascarenhas, SIM Fábio Bidart Piccoli, Antônio Pedro Ramos, e IM Flavio Arnaldo Braga da Silva. Há possibilidades de mais três se classificaram.

### **O CXEB é Sócio da ICCF**

No torneio relatado acima tem pessoas que não são mais sócios do CXEB e outros que nunca foram! Esse é um caso especial. Por decisão do Congresso da ICCF esses Torneios de Jubilee eram abertos a qualquer um, a inscrição era direto e grátis. **Não é o procedimento normal.** Normalmente todos os jogadores do CXEB querendo jogar em eventos da ICCF paga taxa devida via o escritório do CXEB e requer a inscrição via o delegado do CXEB a ICCF. Repare que o pedido só será se o requerente é sócio quites do CXEB. Durante o torneio da ICCF como durante os demais torneios do CXEB (menos os preliminares da Taça Brasil e dos Campeonatos Estaduais Individuais) o sócio deve se manter ativo (quites).

Os 15 jogadores (seis brasileiros) para o Torneio Fabiano Joaquim Alves Junior "A" (cat VIII) tiveram um rating media 2438 e por isso a categoria do torneio subiu um nível podendo alcançar uma norma de GM com 11,5/14. No grupo "B" (cat. V), também por E-mail que oferece normas de SIM e IM) ainda tem vaga para jogadores.,

Vale a pena apontar que trata-se de excelente oportunidade para ganhar norma de título da ICCF. Se examinamos o Torneio Antônio Pacini onde faltam duas partidas para se encerrar o grupo A, encontramos dez resultados entre os 30 participantes que correspondem a normas, quatro por brasileiros. Podemos esperar resultado semelhante no Torneio Fabiano Joaquim Alves Jr.

Temos mais dois SIM's no CXEB, o Natalino Constâncio Ferreira e o José Antonio Gonçalves completaram as exigências deste título. O SIM Natalino alcançou 8,5 pontos com três partidas em andamento no Final do XIII ZLA e pode ainda tirar uma norma de GM no torneio. O SIM José Antonio atingiu 7,5 pontos no Torneio de 30 Anos de APA com duas partidas em andamento. Ele pode ganhar o título de GM direto se ele alcança 8,5 pontos. Vamos torcer! Vale lembrar que o SIM Salvador Cresce também tem chance de ganhar o título de GM direto no T. 30 Anos de CXEB.

Visitem nosso site do CXEB para ver a atuação de nossos associados em diversos eventos internacionais (Nosso Webmaster, Richard está constantemente aumentando a informação disponível) e também visitem o site da ICCF ([www.iccf.com](http://www.iccf.com)) para consulta aos

quadros detalhados de todas as Olimpíadas da ICCF. O resumo de nossa situação atual nas Olimpíadas é apresentado a seguir, além de notícias de outros torneios.

**Matches amistosos : Resultados :** Brasil 27 x 30 Portugal (3); Brasil 19 x 15 Inglaterra I (4); Brasil 14,5 x 17,5 Inglaterra II (encerrado); Brasil 16 x 22 EUA (encerrado); Brasil 10,5 x 22,5 Itália (1); Brasil 21,5 x 11,5 Bélgica (3); Brasil 4 x 1 Bielorrússia (11); Brasil 23 x 17 Finlândia (encerrado); Brasil 13 x 7 Escócia (1); Brasil 5 x 0 Japão (3), Brasil 8,5 x 5,5 Cuba (6), Brasil 9,5 X 12,5 França (8), Brasil 12,5 X 16,5 República Tcheca (11), Brasil 14,5 X 18,5 Alemanha (7), Brasil 4,5 X 3,5 Dinamarca (32) , Brasil 8,5 X 7,5 Argentina (24).

**Novos matches :** Contactar: o DAI – Bruce Kover. Teremos um revanche contra os Estados Unidos com grupo postal e outro grupo por e-mail. Temos a possibilidade de matches do Mundo Novo (Brasil e Argentina) contra o Mundo Velho (Espanha e Portugal) e também um outro match Espanha X CXEB..

**Participe de eventos internacionais !  
Obtenha rating e lute por titulação internacional !**

**<< INFORME DO DIRETOR GERAL DE TORNEIOS >>**

DGT - Dorgival Olavo Guedes Júnior – R. Júlia de Freitas Coutinho 255 - 30860-120 - Belo Horizonte - MG

email:[dorgival@terra.com.br](mailto:dorgival@terra.com.br)

### **PRAZOS E RECURSOS**

Recentemente, por ocasião do encerramento da XIX TB P tive de interferir, em grau de recurso, em várias decisões dos Diretores de Torneios. E a questão sempre recorrente em todos os recursos foi a dos prazos. Por isso mesmo faço alguns esclarecimentos que julgo oportunos a todos os Diretores de Torneios e aos que pretendem exercer seus direitos sem atropelos.

**a) Contagem de Prazos:** Os prazos devem ser contados sempre "a favor" do jogador, vale dizer, qualquer prazo é contado a partir da data que o jogador recebe uma correspondência até a data em que ele entrega a resposta aos correios. Nas cartas simples a única conferência possível é a da data da postagem, através do carimbo. Uma forma prática de não errar na contagem é subtrair a data expressa por numeral menor da que é expressa por numeral maior; se as datas estão em meses diferentes, subtrai-se a data menor do último dia do mês a que ela se refere e soma-se ao resultado o número de dias expresso pela data tomada no mês seguinte (ex: se o recebimento de uma carta ocorreu em 25 de julho e a resposta em 9 de agosto, tomam-se 31 - 25 = 6, mais os 9 dias de agosto e tem-se o resultado de 15 dias). Nesse sistema não se considera o dia do recebimento mas se conta o dia da resposta.

**b) Tomada de Decisões em Função de Prazos:** Tanto o jogador que vai reclamar uma providência quanto o Diretor que vai decidir, após consulta a outro jogador, precisam estar atentos a estas observações.

**b.1 - Se, nos termos do artigo 15, o oponente tem 10 dias para responder uma CR, o mínimo que o jogador deve fazer é esperar o tempo médio de trânsito entre a sua localidade e a do oponente e o da volta, antes de levar a questão ao DT. Na prática parece que 15 dias entre a expedição da CR e o encaminhamento ao DT é um prazo razoável embora em alguns casos possa não ser suficiente.**

**b.2 - Se, nos termos do artigo 23, parágrafo único, o jogador tem 15 dias para se manifestar ao Diretor do Torneio, esse deve aguardar, além dos 15 dias, também o tempo médio de trânsito nos dois sentidos. Também aqui parece que, em geral, mais 5 dias são suficientes.**

**b.3** - O mesmo raciocínio é válido para o artigo 31 (adjudicações), para o artigo 42 (recursos) e para qualquer outro prazo inscrito nas normas, **desde que não haja uma instrução específica em contrário.**

**c) Interrupção de Prazos:** O "Recesso Natalino" interrompe todos os prazos do CXEB; as licenças também interrompem os prazos, **mas apenas para o jogador em uso delas** e não para os dos oponentes. Na prática se o seu oponente lhe manda uma CR e informa ter entrado em licença, você deve responder dentro do prazo que se iniciou com o seu "recebimento". Se você recebe uma CR nas vésperas de entrar em licença, pode respondê-la depois da licença, **desde que a licença tenha sido informada e não possa ser contestada.**

**d) O que fazer se a decisão foi tomada e o oponente demonstra logo após que não descumpriu as RJ?**

**d.1** - Se mesmo com as cautelas de b.1, b.2 e b.3, depois de ter feito "pedido o ponto" o jogador recebe resposta do oponente e observa que houve algum tipo de demora no trânsito sendo provável que seu oponente tenha respondido no prazo, parece que o mais correto a fazer é continuar a partida e informar disso ao DT. Mas se o jogador desconfia que seu oponente não cumpriu o prazo da norma, ele não precisa abrir mão do seu direito e é prudente que aguarde a decisão do DT.

**d.2** - Se o DT, tendo tomado a decisão de conceder o ponto ao reclamante, recebe resposta do "reclamado" apresentando alguma justificativa plausível para o atraso (demora devidamente comprovada no recebimento da CR, por exemplo) ele deve **reconsiderar a sua decisão**, dando conhecimento do fato aos envolvidos, ao Diretor da Divisão (Departamento de Torneios Eletrônicos se torneio por email) e ao Diretor Geral de Torneios. De qualquer forma é prudente que o DT comunique-se com o reclamante, de novo (ele já terá enviado o xeb-45), para informar se mantém ou não sua decisão.

**f) Prazos para Recursos:** Nos termos do artigo 42 "...Os recursos, instruídos com cópia da documentação referente à pendência, deverão ser feitos dentro de 15 dias da data da recepção da decisão recorrida". O Diretor do Torneio está obrigado a mandar comunicação ao jogador (impresso xeb-45), após cujo recebimento tem início a contagem do prazo para recurso. É admissível que haja extravio nessa informação, tendo-se em vista que ela não precisa ser feita sob registro. É também admissível que comunicação desse tipo não seja dada como recebida, a menos que seja por carta registrada ou até que o DT seja omissivo e não mande o impresso mencionado ou qualquer outra informação. Todavia não há problema. O prazo para **reclamação ou recurso**, nessas circunstâncias passa a vigorar a partir do recebimento da RBXP, ("órgão de divulgação oficial" do CXEB) que publicar a decisão objeto do recurso, nos termos de instrução publicada no **Informe do Diretor Geral de Torneios Internos, RBXP No. 84, nov 97, pag 9**, que fica revigorada. Para os efeitos práticos este Diretor Geral de Torneios considera esse prazo iniciado a partir de 10 dias depois da postagem da RBXP pelo Setor de Expedição da RBXP (Escritório de São Paulo). Nesses termos nenhum recurso é recebido depois de 25 dias da publicação na RBXP da decisão recorrida.

**g) Tentativa de Mudança de Decisão do DT:** Nenhum direito é reconhecido ao jogador que, tendo tomado conhecimento de uma decisão com a qual não concorde, busque tentar **convencer** o DT de que ele deve mudar seu julgamento. É muito provável que o interessado acabe **perdendo o prazo** e quando decidir recorrer ao DGT o seu recurso **não venha a ser recebido** (ou aceito) em função disso.

**h) - Resposta no fim do prazo.** Um conselho: Não espere o último momento para responder; você só estará correndo riscos desnecessários, além de estar criando dificuldades para o Diretor do Torneio.

**< < INFORME DO DIRETOR FINANCEIRO > >**

Os contactos e comunicações com a tesouraria devem ser feitos através do escritório do CXEB: **Caixa Postal 21200 – São Paulo – SP – 04602-970.**

**Anuidades** - O valor atual da anuidade é de **R\$ 72,00**

**Semestralidade:** O valor da semestralidade é de **R\$ 36,00.**

**Trimestralidade:** O valor da trimestralidade é de **R\$ 18,00.**

**Anuidade de sócio assinante:** **R\$ 36,00**

**Anuidade de sócios colaboradores -** Acima de **R\$ 108,00**

**Anuidade de sócio contribuinte:** Acima de **R\$ 216,00**

**Sócio Benemérito Vitalício:** Associados que efetuarem doação superior a 10 anuidades. Acima de **R\$ 720,00**

Lembramos que os associados maiores de 65 anos e os menores de 19 anos podem, opcionalmente, pagar a metade da anuidade, qual seja **R\$ 36,00.**

Solicitamos aos senhores associados a gentileza de enviarem os valores destinados a pagamento de suas taxas, inclusive anuidades, diretamente ao CXEB-Escritório (Caixa Postal 21200 - São Paulo - SP - 04602-970), que se encarregará de repassá-los à Tesouraria, acompanhados dos respectivos comprovantes.

Para os que preferirem pagar suas taxas através de depósito bancário, eis os dados de nossa conta: **Banco 001 - Agência: 3559-9, Conta 5018-0.** O associado pode efetuar depósito para saldar qualquer compromisso financeiro com o clube (anuidade, taxa de inscrição em torneio internacional, aquisição de planilha, etiqueta, etc), mas é **imprescindível** que seja remetido ao escritório do clube xerox do comprovante bancário recebido para que a Tesouraria possa identificar o depositante, bem como saber a finalidade do depósito efetuado.

Colabore com o CXEB efetuando o pagamento de sua anuidade (veja em sua etiqueta endereçadora o mês de vencimento de sua anuidade) antes mesmo de receber a cobrança. Isto evita gastos para o clube o que propicia melhor atendimento a todos.

**Anuncie seu Produto ou Serviço na RBXP**

**1 página - R\$ 150,00**

**1/2 página - R\$ 90,00**

**1/3 página - R\$ 60,00**

Desconto de 10 %, para publicação em 03 edições consecutivas

**Solicite impresso com mais informações ao CXEB - Escritório.**

**COLABORANDO COM O CXEB !**

Se você dispõe de algum tempo livre e deseja colaborar com o nosso Clube, escreva, ainda hoje, para o nosso presidente: José Joaquim de Amorim Neto (Rua General Urquiza, 98-Ap. 806. Rio de Janeiro – RJ – 22431-040 email: [amorij@attglobal.net](mailto:amorij@attglobal.net))



## &lt;&lt; MANOBRA OCULTA NA DEFESA ALEKHINE [B05] &gt;&gt;

Luiz Roberto G. da Costa Júnior

Vamos analisar uma das mais famosas variantes da Defesa Alekhine. Mundialmente conhecida por ter sido jogada por Spassky contra Fischer, na 19ª partida do match disputado em Reykjavik (Islandia) em 27/08/1972. A posição entre os lances 18 e 21 causa grande impacto até hoje. A teoria atual esbarra num final onde as brancas possuem três peões como compensação pelo bispo preto. Se não quiserem forçar este final incerto, podem empatar de maneira fácil. Vamos aos lances...

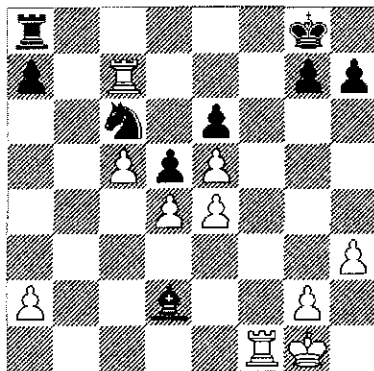

**1.e4 ♘f6 2.e5 ♘d5 3.d4 d6 4.♘f3 ♙g4 5.♙e2 e6 6.0-0 ♙e7 7.c4 ♘b6 8.h3 ♙h5 9.♘c3 0-0 10.♙e3 d5 11.c5 ♙xf3 12.♙xf3** [12.gxf3 é a variante mais moderna, 12...♘c8 13.f4, com ligeira vantagem das brancas] **12...♘c4 13.b3** [para 13.♙f4 ver Informadores 17/162; 21/(179); 38/145; e para 13.b4 Inf. 18/144] **13...♘xe3 14.fxe3 b6** [14...♘c6 15.♙b1 a5 16.a3 b6=] **15.e4 c6 16.b4 bxc5 17.bxc5 ♖a5 18.♘xd5! ♙g5!** O cavalo branco, no centro do tabuleiro, não dispõe de nenhuma das suas oito casas para retirar-se] **19.♘h5! cxd5** Dando a casa c6 para a saída do cavalo preto em b8] **20.♙xf7+! ♙xf7 21.♙xf7 ♖d2** [21...♙xf7?? 22.♖h5+ g6 (22...♙e7 23.♖xg5+ ♙e8 24.♖xg7 com idéia de ♖f1+ - ameaçando ♖f8#) 23.♖xh7+ ♙e8 24.♖xg6+ ♙d7 25.exd5!+]] **22.♖xd2 ♙xd2 23.♙af1 ♘c6 24.♙c7!?** [24.exd5 exd5 25.♙d7 ♙e3+ 26.♙h1 ♙xd4 27.e6 ♙e5 28.♙xd5 ♙e8 29.♙e1 ♙xe6 30.♙d6 ♙f7 31.♙xc6! ♙xc6 32.♙xe5 ♙f6 33.♙d5 ♙e6 34.♙h5 h6 35.♙h2 ♙a6 36.c6 ♙xc6 37.♙a5= a6 38.♙g3 ♙f6 39.♙f3 ♙c3+ 40.♙f2 (1/2-1/2), Spassky - Fischer, Reykjavik (m/19) 1972 - 14/168]

**24...dxe4!** Manobra oculta que salva a posição preta. Esse peão passado cria o contra-jogo das pretas. Com 24...♘xd4? as pretas defendem o mate, deixam as brancas com peão passado e não criam um próprio peão passado! 25.♙ff7 A) 25...♙h6 A1) 26.exd5 exd5 27.♙xa7 ♙xa7 28.♙xa7 ♘c6 29.♙d7 d4 30.e6 ♙e3+ 31.♙f1 ♙f8 32.♙f7+ ♙e8 (32...♙g8 33.♙c7+-) 33.♙xg7+-; A2) 26.g4 26...g6 (26...dxe4 27.g5 ♘f3+ 28.♙xf3 exf3 29.gxh6 gxh6 30.c6 ♙b8 31.♙d7+-) 27.♙xh7 ♙f8 28.exd5 exd5 29.♙g2 ♘e6 com jogo incerto; B) 25...♙e3+ 26.♙h1 (26.♙f1 ♙f8) 26...♙h6 27.g4 B1) 27...dxe4 28.g5 e3 29.♙g2! (29.gxh6? e2 30.♙xg7+ ♙f8 31.♙g1 ♘f3) 29...e2 30.♙f2 ♙xg5 31.♙xg7+ ♙f8 32.♙xh7 ♙g8 33.♙cg7+ ♙f8 34.♙xg5 e1=♖+ 35.♙xe1 ♘f3+ 36.♙f2 ♘xg5 37.♙h8+-; B2) 27...♙f8 28.♙fd7 ♘f3 29.exd5 exd5 (29...♘xe5 30.dxe6 ♘xd7 31.exd7+-) 30.e6 ♙e8 31.♙xa7 d4 32.c6 (1-0) Van Der Gracht - Prins, corr. 1986 - 42/132] **25.♙ff7** [25.♙xc6!? Única possibilidade de tentar alguma coisa na posição e escapar do empate forçado da variante principal. 25...e3! A) 26.♙b1? ♙f8! 27.♙xe6 e2 28.g4 (28.c6? ♙f1+! 29.♙xf1 ♙e3+ e ganham as pretas)

28...♖e3+ 29.♗g2 ♚f2+ 30.♗g3 ♚f1 31.♚e8+ ♗f7 32.♚eb8 ♖xd4 e ganham as pretas; B) 26.♚f4!? e2 27.♚e4 e1=♚+ 28.♚xe1 ♖xe1 29.♚xe6 ♚d8! Este final merece uma boa análise, pois se a troca de torres for forçada, as pretas podem articular bispo e rei para bloquear os três peões passados, num provável empate; C) 26.♚xe6!? 26...e2 27.♗f2! exf1=♚+ 28.♗xf1 ♚d8! Este outro final também merece uma boa análise, pois a troca de torres levará a uma posição onde bispo e rei se articulam para bloquear os três peões passados, num provável empate] **25...e3 26.♚xg7+** [26.♗f1 ♖xd4!=]

**26...♗h8 27.♚xh7+** [27.♗f1 ♖xd4!=] **27...♗g8 28.♚cg7+** [28.♗f1 ♖xd4!=] **28...♗f8 29.♚g4** [29.♚c7 ♗g8=; 29.♚d7 ♗g8=] **29...e2 30.♚h8+** [30.♚e4 ♗g8! 31.♚xe2 ♗xh7 32.♚xd2 ♚d8! 33.♗f2 ♚xd4! 34.♚xd4 ♖xd4 35.♗e3 ♖c6 36.♗f4 ♗g6 com final onde as pretas podem tentar ganhar.] **30...♗f7 31.♚h7+ ♗f8=**

A posição do lance 25 é a chave para a teoria. Tanto as brancas quanto as pretas devem jogar com muita exatidão.

## < < A IMORTAL BRASILEIRA > >

por Luiz Roberto Guimarães da Costa Jr

Caldas Viana - Augusto Silvestre [C52] Rio de Janeiro, 1900

**1.e4 e5 2.♖f3 ♖c6 3.♖c4 ♖c5 4.b4 ♖xb4 5.c3 ♖a5 6.d4 exd**

**4**[6...d6 7.♚b3

A) 7...♚e7!? 8.d5 ♖d4 9.♚a4+ ♚d7 10.♚xa5 b6 11.♖xd4 bxa5 12.♖b5 exd4 13.♖xd7+ ♗xd7! (13...♖xd7 14.cxd4±) 14.cxd4 ♖a6=;

B) 7...♚d7 8.dxe5

B1) 8...dxe5 9.0-0 ♖b6 10.♚d1 ♚e7 11.♚d5 a6 12.♖bd2 ♚f6 13.♖f1 ♖e6 14.♖g3!! ♖xd5 (14...♖ge7 15.♖g5 ♚g6 16.♖xe7+-) 15.exd5 ♖b8 (15...♖ce7 16.♖g5 ♚g6 17.d6! ♚xd6 18.♖xf7+ ♗f8 19.♖e4 ♚c6 20.♖xe5 ♚b5 21.♖h5+-) 16.♖g5 ♚g6 17.♚e1 f6 18.d6 ♖h6 19.dxc7 ♖d7 20.♖xh6 ♚xh6 21.♖xa6+-;

B2) 8...♖b6 9.♖bd2 ♖a5 (9...dxe5 10.♖a3 ♖a5 11.♚b4 c5 12.♚b2 ♖xc4 13.♖xc4 f6 14.♚d1 ♚e6 15.♖d6+ ♗e7 16.0-0 ♖h6 17.c4 ♖f7 18.♖xc8+ ♚axc8 19.♚d5±)

B2a) 10.♚c2 ♖xc4 (10...♖e7? 11.♖xf7+! ♗xf7 12.e6+ ♗xe6 13.♖g5+ ♗f6 14.e5+ dxe5 15.♖de4+ ♗g6 16.♖f3+-) 11.♖xc4 ♚e6 (11...d5 12.exd5 ♚xd5 13.♚a4+ ♖d7 14.♖xb6 cxb6 15.♚b4 ♖b5 16.♖d4!? ♚xe5+ 17.♖e3 ♖d7 18.0-0 ♚c5 19.♚b1 ♖e7 20.♚e1±; 11...dxe5 12.♖fxe5 ♚e6 13.♖a3 ♖f6 14.f4 ♖d7 15.♚d1 ♖xe5 16.♖xe5 c6 17.♖d6 ♚e7 18.♖c4 ♚h4+ 19.g3 ♚h3 20.♚d2 ♖c7 21.♚d3 ♖d7 22.♖d6 0-0-0 23.♖xc7 ♗xc7 24.♚d6+ ♗c8 25.♚e7±) 12.♖xb6 axb6 13.exd6 ♚xd6 14.0-0 ♖d7 15.c4 ♖a4 16.♚c3 ♚f6 17.e5 ♚g6 18.e6 fxe6 19.♖e5 ♚f5 20.♚g3 ♖e7±;

B2b) 10.♚b4 10...♖xc4 (10...♖e7 11.exd6 ♖ec6 12.♚a4 0-0 13.♖a3 cxd6 14.0-0 ♖c5 15.♚ad1 a6 16.♖xc5 dxc5 17.♚c2 ♖xc4 18.♖xc4 ♚c7 19.♖e3±) 11.♖xc4 ♖c5 12.♚b3 ♖e7 13.0-0 0-0 14.exd6 cxd6 15.♖a3 ♚c7 16.♖d4 ♖xa3 17.♖xa3 ♖c6 18.♚fe1 ♚e7 19.♚ab1 ♖e5 20.c4 a6 21.♖ac

2. ♖e6 22. ♜e3 b5 23. ♜xe6 (23. ♜d5 ♖a7+) 23... fxe6 (23... ♗xe6!?) 24. cxb5 axb5=]

### 7.0-0 d6

[7... d3 8. ♗b3 ♗f6 9. e5 ♗g6 10. ♖e1 ♜ge7 (10... ♖b6 11. ♗d1!±) 11. ♖a3 b5 12. ♗xb5 ♖b8 13. ♗a4 ♖b6 14. ♜bd2 ♖b7 15. ♜e4 d2! 16. ♜exd2 0-0 17. ♖xe7 ♜xe7 18. ♗xd7±;

7... dxc3 8. ♗b3 **A)** 8... ♗f6 9. e5 ♗g6 10. ♜xc3 ♜ge7 (10... ♖xc3 11. ♗xc3 b6 12. ♖d3 ♗g4 13. e6!±) 11. ♖a3! 0-0 12. ♖ad1 ♖e8 13. ♖d3 ♗h5 14. ♜e4 ♜xe5 15. ♜xe5 ♗xe5 16. ♖b2 ♗e6 17. ♗b5±; **B)** 8... ♗e7 9. ♜xc3 ♗b4 (9... ♜f6? 10. ♜d5! ♜xd5 11. exd5 ♜e5 12. ♜xe5 ♗xe5 13. ♖b2 ♗g5 14. h4 ♗xh4 15. ♖xg7 ♖g8 16. ♖fe1+ ♜d8 17. ♗g3+-) 10. ♖xf7+ ♜d8 11. ♖b2! ♗xb3 (11... ♜h6!?) 12. ♖xb3 ♜f6 13. ♜g5 ♖f8 14. ♜d5±;

7... ♜ge7 8. cxd4 (8. ♜g5 d5 9. exd5 ♜e5 10. ♗xd4 f6 11. ♖b3 ♖b6 12. ♗a4+ ♗d7 13. ♜e6 ♗xa4 14. ♖xa4+ ♜f7) 8... d5 9. exd5 ♜xd5 **A)** 10. ♗b3 ♖e6 (10... ♜ce7 11. ♖a3 c6 12. ♖xe7 ♜xe7 13. ♖xd5 ♗xd5 14. ♗a3+ ♜d8! 15. ♖c1 b6 16. ♖c5! bxc6 17. ♗xa5+ ♜e8 18. ♜c3 ♗d8 19. ♗xc5 ♖e6 20. d5 ♖xd5 21. ♖e1+±) 11. ♗xb7 ♜db4 12. ♖b5 0-0! 13. ♖xc6 ♖b8 14. ♗xa7 ♜xc6 1 5. ♗c5 ♖d5±; **B)** 10. ♖a3 10... ♖e6 **B1)** 11. ♗b3 ♗d7∞ (11... ♖b6? 12. ♜c3 ♜xc3 13. ♖fe1!±) ; **B2)** 11. ♖b5 11... ♖b4 12. ♖xc6+ bxc6 13. ♖xb4 ♜xb4 14. ♗a4 ♗d6 15. ♜c3 0-0 16. ♜e4 ♗f4 17. ♜eg5=]

**8. ♗b3 ♗f6 9. e5 dxe5** [9... ♗g6! 10. ♖e1 ♜ge7] **10. ♖e1 ♖d7** [10... ♖b6 11. ♖g5 ♗f5 12. ♜xe5 ♜xe5 13. f4 dxc3+ 14. ♜h1 ♖d4 15. ♜xc3 ♜f8 16. ♖ad1 ♜xc4 17. ♗xc4 ♖e6 18. ♗xd4±] **11. ♖a5 ♗f5 12. ♜xe5** [12. ♗xb7!?] **12... ♜xe5 13. f4 f6 14. ♗xb7 ♖d8 15. fxe5 fxg5 16. ♖f1 ♗xe5 17. ♜d2 ♜e7 18. ♖ae1 ♗c5 19. ♖f7+ ♜f8 20. ♖g6+ ♖f5 21. ♖xf5 ♜xf5 22. ♜e4** [22. ♖xf5+? ♗xf5 23. ♖f1 ♗xf1+] **22... ♗b6** [22... ♗d5 23. ♖xf5+ ♗xf5 24. ♖f1 ♗xf1+ 25. ♜xf1±] **23. ♖xf5+ ♜g8 24. ♜d6!! dxc3+** [24... ♖xd6 25. ♖e8#; 24... cxd6 25. ♗f7#; 24... ♗xd6 25. ♗b3+ ♗d5 26. ♗xd5+ ♖xd5 27. ♖e8#; 24... ♗xb7! 25. ♜xb7 ♖xc3 26. ♜xd8 ♖xe1 27. ♖f1! ♖b4 28. ♜f7 d3 29. ♜xh8 ♜xh8 30. ♖b1±] **25. ♜h1 h6** [25... ♗xb7 26. ♜xb7 c2 27. ♜xa5 ♖d1 28. ♖ff1+-] **26. ♗d5+ ♜h7 27. ♗e4 ♜g8 28. ♗e6+ ♜h7 29. ♖f6 ♖hf8 30. ♗f5+ ♜g8 31. ♖xf8+ ♖xf8 32. ♗xf8+ ♜xf8 33. ♖e8#** 1-0

## <<< PARTIDAS >>>

*As partidas de associados candidatas a publicação nesta seção da RBXP, devem ser enviadas ao nosso escritório: (Caixa Postal 21200 - São Paulo - SP - 04602-970), citando-se a data de início e data de término da mesma.*

# Simultânea Sesc-Pompéia (08/06/2003)

Gilberto Milos Junior

X

Nelson Lopes da Silva [B38]

1.e4 c5 2.△f3 a6 3.c4 △c6 4.d4 cxd4 5.△xd4  
△f6 6.△c3 d6 7.△e2 g6 8.0-0 △g7 9.△e3 0-  
0 10.△d2 △d7 11.△f1 △c8 12.△ac1 △g4 13.  
△xg4 △xg4 14.f3 △e6 15.△xe6 fxe6 16.b3 ♖  
a5 17.△a4 ♜h5 18.△b6 △cd8 19.♟f2 △e5 20.  
♟g3

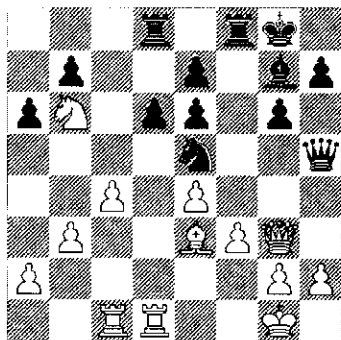

△h6 (20...△xf3! 21.gxf3 !? //21. Rh1// △xf3  
22.♟g5 ♜h3 ) 21...△e5 22.♜h3 ♜xh3 23.gx  
h3] 21.△xh6 ♜xh6 22.△c3 △f4 23.c5 g5 24.c  
xd6 exd6 25.△c8 ♟f6 26.△xd6 △xc8 27.△xc8  
△f7 28.△d1 ♜c3 29.△b6 ♜a5 30.△d7 ♜xa2  
31.h4 ♜xb3 ½-½

# Simultânea Sesc-Itaquera (08/06/2003)

Henrique da Costa Mecking

X

Cláudio Bosco Junior [A52]

Gambito Budapeste

1.d4 △f6 2.c4 e5 3.dxe5 △g4 4.△f4 △c6 5.  
△f3 △b4+ 6.△c3 ♟e7 7.♟d5 f6! (Sacrificand  
o, ou investindo ?, peão em troca de vantagem  
m no desenvolvimento) 8.exf6 △xf6 9.♟d3  
d6 10.a3 (Não seria melhor 10) e3 ?. Observ  
e-se a "inutilidade" do bispo branco de f4 nes  
ta casa e nesta posição no presente moment  
o) 10...△xc3+ 11.♟xc3 △e4 12.♟e3 (Sei lá.  
Este lance parece-me muitíssimo estranho.  
Quando, como – onde, o BR entrará em açã  
o ?) 12...△f5 13.△d2 (Caramba. As peças br  
ancas retrocedem !. E por que não, neste ca  
so, Cd4 ?). Pelo visto Mecking precisa urgen

temente entrar na equipe Pirituba City e rece  
ber alguns conselhos práticos de Nersinho D  
emolidor. 13...0-0 (Pode não parecer mas  
eu sei, conhecendo o condutor das peças ne  
gras, que as negras estavam "doidinhas" par  
a jogar Cc5 e Cd3 aproveitando-se da crava  
tura do PR) As peças negras possuem maio  
r espaço, maior mobilidade, maior coordenaç  
ão. Ou não ?????????????????? 14.△xe4 ♜x  
e4 15.♟xe4 (Atrasadas no desenvolvimento  
as brancas, mesmo sendo GM, não hesitam  
– nem mesmo eu que sou mais trouxe hesita  
ria – em trocar peças) 15...△xe4 16.e3 ♟ae8  
17.0-0-0 a5 (Almejando, simplesmente – e  
pode isso ? – mate com a4–Ca5–Cb3). 18.b  
3 (Permitir que as negras jogassem, impune  
mente, a4 geraria a perda de 8756894 ponto  
s no rating.) 18...△e5 (Cortejando g4?. Ou s  
eria d7 seguido de Cc5 ?) 19.△xe5 △xf2!! (E  
ste é ou não um lance imaginativo digno de  
Tahl ?.) 20.△d4 (Este lance visa, mesquinha  
mente, manter o bispo ?.  
Era imprescindível lutar pelo domínio da diag  
onal b1–h7 com Bd3)

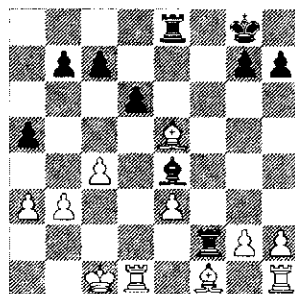

20...♟c2+ 21.♟b1 △d2+ 22.♟c1 ♟c2+ (Emp  
ate por xeque perpétuo).0,5 x 0,5.

Comentários de Nelson Lopes.

TC/S (EM) – Gr 06

Rodrigo Veloso Fargnoli

X

Bolívar Ribeiro Gonzalez

1. e4 c5 2. Cf3 d6 3. d4 cxd4 4. Cxd4 Cf6 5.  
Cc3 a6 6. g4 Bxg4 7. f3 Bd7 8. Be3 g6 9.  
Dd2 Bg7 10. O-O-O Cc6 11. Tg1 Da5 12.  
Rb1 O-O 13. Cb3 Dh5 14. Tg5 Dh4 15.Be2  
b5 16. Tdg1 Bh6 17. T5g2 Bxe3 18. Dxe3

Bh3 19. Tg3 Be6 20. f4 b4 21. Ca4 Rh8 22. Cd2 d5 23. Cf3 Dh6 24. Cc5 dxe4 25. Cxe6 exf3 26. Bxf3 fxe6 27. Bxc6 Tad8 28. Bf3 Td6 29. De5 Dxh2 30. Be2 Td2 31. T3g2 Dh3 32. Bf3 Tgx2 33. Bxg2 Dh2 34. Dd4 Tc8 35. Df2 Cg4 36. Dd4+ Rg8 37. b3 Cf6 38. Df2 Ce4 39. De1 Cc3+ 40. Rb2 Rf7 41. Th1 Dxxg2 42. Txxh7+ Re8 43. Th8+ Rd7 44. Txc8 Rxc8 45. Dxe6+ Rd8 46. Db6+ Re8 47. Dxb4 Cd1+ 48. Rc1 Ce3 49. Dc3 Df1+ 50. Rd2 Df2+ 51. Rd3 Dxf4 52. Dc6+ Rf7 53. c4 g5 54. Dh6 Cf5 55. Dh7+ Re6 56. Dh1 De3+ 57. Rc2 Cd4+ 58. Rb2 Dd2+ 59. Ra3 Cc2+ 60. Rb2 Cb4+ 61. Ra3 Cd3 62. De4+ Rf6 63. Dd4+ Rf5 64. Dd7+ Rf4 65. Dd4+ Rf3 66. Dd5+ Rf2 67. Dd4+ Rf1 68. Da1+ Rg2 0-1

### EM/M/207

Rosas, Carlos Lins (BRA)

X

Menke, Jonh R. Sr. (USA)

John Menke joga atualmente a Final do 14º Campeonato Norteamericano por Correspondência.

1.b3 d5 2.♖b2 ♖g4 3.h3 ♖h5 4.♜f3 ♜d7 5.e3 ♜gf6 6.♖e2 e6 7.d3 ♖d6 8.g4 ♖g6 (Taimanov - Jussupow, URSS 1980) 9.g5 ♜h5 10.♞g1! As brancas estão algo melhores, segundo análises de Jussupow. Nos lances seguintes apenas pude comprovar que as negras ficam melhores, com um forte ataque no flanco do Rei. 10...h6 11.♜h4 hxxg5 12.♜xxg6 fxxg6 13.c4 ♜hf6 14.♞xxg5 ♖b4+ 15.♜f1 ♞xxh3 16.♞xxg6 ♞e7 17.♞g1 0-0-0 18.a3 ♖d6 19.♖e1 ♖e5 20.♞c1 ♖xb2 21.♞xb2 ♜dh8 22.♜d2 ♞h1 23.♜f1 g5 24.cxd5 exd5 25.♜d1 ♖e5 26.♜c2 ♞h2 27.♞c3 ♖g2 28.♜f3 ♖eg4 29.♞e1 ♖xe3+ 30.fxe3 ♞xe3 31.♜g1 ♞hh2 32.♜d1 d4 33.♞xf6 ♞xe2 34.♞xe2 ♞xe2 35.♖xe2 ♞xd3+ 36.♖e1 ♞xb3 37.♞d1 c5 38.♞f5 ♞xa3 39.♞xxg5 ♜c7 40.♞xc5+ Um inocente sacrifício de torre com graves consequências para as negras. 40...♞xc5 41.♞c1 As brancas recuperaram o material sacrificado e igualam um jogo que parecia perdido. 41...♜d6 42.♞xc5 ♖xc5 43.♜d2 ♜c4 44.♜f4 a5 45.♜d3 a4 46.♜c2 ♜d5

47.♜e1 ♖e4 48.♜d2 a3 49.♜d3 ♜d5 50. **Empate.**

Nada há mais a fazer. As brancas não podem ganhar com apenas um cavalo e as negras precisaram se resignar com um empate sem conseguir promover nenhum de seus 3 peões. Uma possível continuação seria: 50.♜c2 ♖e4 51.♜d2 a2 52.♜c5+ ♜d5 53.♜b3 b6 54.♜c1=

### XVIII Zonal LA Gr. 7 (EM)

Vanildo J. Kaupert

X

Milton G. Sanchez

Abertura Ruy Lopez [C69]

Início 24/03/2003 Término 17/04/2003

1.e4 e5 2.♜f3 ♜c6 3.♖b5 a6 4.♜xc6 dxc6 5.0-0 f6 6.d4 ♖g4 O melhor, segundo Fischer. 7.c3 exd4 8.cxd4 c5 9.d5 ♖d6 Até aqui, bem conhecido, como por ex. Stean - Karakljajic, Londres 1973. 10.♞b3 Novidade. ♖e7! 11.♞xb7? Uma tomada imprudente, pois a Dama fica afastada da defesa. 11. ... ♖xf3 12.gxf3 0-0 13.♞e1?

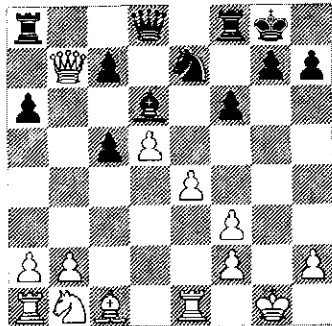

13. ... c4!! Ameaçando capturar a Dama com ♞d7, ♞fb8. 14.e5 fxe5 15.♖g5 h6 16.♖xe7 ♞xe7 17.♜c3 ♞g5+ 18.♜h1 ♞f4 19.♖e4 ♖xf3+ 20.♜g1 ♖c5 21.♞c6 Se 21.♜xc5 ♞xf2+ 22.♜h1 ♞f3+ 23.♜g1 ♞g4+ 24.♜h1 ♞f2 ganhando. 21. ... ♖xf2+ 22.♜xf2 ♞xf2+ 23.♜h1 ♞f3+ 24.♜g1 ♞f6 25.♞xa8+ ♜h7 26. **Abandonam (0-1)**

## &lt; &lt; &lt; COMBINAÇÕES - 3 3 &gt; &gt; &gt;

L.G. de Miranda Leão

Mais 2 temas táticos ilustrativos do ataque raio x, reunindo os arremates das partidas M.I.Chigorin x E. Znosko Borowsky, jogada em Kiev, em 1903 (!), e A.Kosikov x A. Privanov em magistral da Rússia Soviética, em 1977. Ambas as seqüências são dignas de nota e despertam bem a atenção dos aficionados pelo tema sob enfoque. Desta feita vencem as brancas nos dois exemplos. Ei-los:

## DIAGRAMA Nº 1

CHIGORIN x Borowsky

Brancas jogam

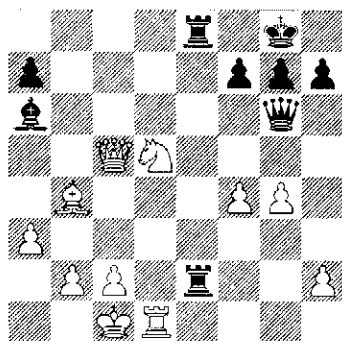

## DIAGRAMA Nº 2

KOSIKOV X Privanov

Brancas jogam

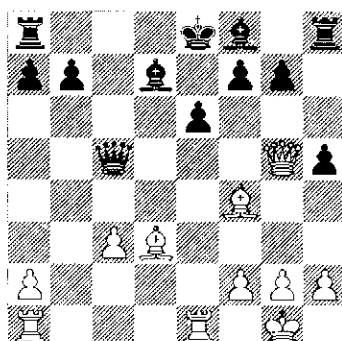

Chigorin, nome de proa no xadrez da Rússia czarista, e um dos grandes mestres de sua época, desafiante de W.Steinitz para o título mundial (embora superado duas vezes pelo ás germânico), arrematou a posição com **01. Ce7!, Te8e7** (e não 01..., Te2e7 devido a 02. De7! Te7 03. Td8+ ganhando) **02. Td8+!** (se 02. De7 ??, obviamente ..., Dc2++) **Te8 03. Df8+!, Tf8 04. Tf8++!**. Exemplo sobressalente da "azione transparente di pezzi", como os italianos denominam esse golpe do arsenal tático.

Em posições ricas de possibilidades táticas, como já se disse tantas vezes, é preciso olho para "ver" e cérebro para calcular bem todas as resultantes do golpe inicial. Com o lance, Kosikov lança um ataque contundente contra a cidadela das negras, aproveitando-se do rei negro não-enrocado: **01. Te6+ Be6** (se 01..., fe então 02. Bg6+ é letal) **02. Bb5+!** e basta para ganhar; de fato, o bispo branco está defendido pela dama branca: se agora 02. ... Bd7 03. Te1+ Be7 04. Dc5! Magistral!

## O MELHOR PARCEIRO

**Em toda e qualquer situação procure, sendo gentil, educado, atencioso, cortês, cavalheiro, ser aquele parceiro que todos, até você mesmo, gostariam de ter.**

< < < **FINAIS – 6 9** > > >

L.G. de Miranda Leão

A A Troitzky (1938)

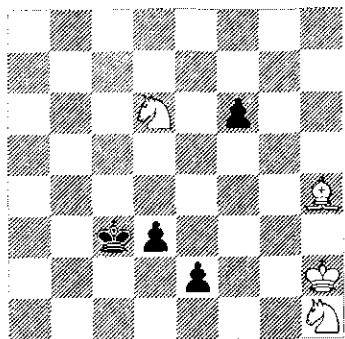
**As brancas jogam e ganham**

4 peças brancas: Rh2, Cd6, Bh4,  
Ch1.

4 peças pretas: Rc3, d3, e2, f6

Alexei Alexeyvich Troitzky (1866 - 1942), amplamente considerado o criador da arte moderna, com centenas de finais compostos, retorna a esta seção depois de aparecer aqui, pela primeira vez, nos finais nº 30 (RBXP nº 35 FR/116, set 1989) e nº 40 (RBXP nº 59 FR/140 set 1993), oportunidades nas quais fizemos breves considerações sobre esse emérito mestre russo, admirador de Capablanca e por quem o campeão mundial nutria o maior apreço. Ambos, aliás, faleceram no mesmo ano, 1942, JRC, de AVC, e AAT literalmente de fome, durante o cerco de Leningrado (hoje, novamente, S.Petersburgo). O estudo de hoje, prova de competição da revista "Shakmaty", é digno de figurar numa antologia de finais minimalistas, graças à sincronia de movimentos entre as peças menores para neutralizar as possibilidades de nulidade e chegar à única solução possível para o ganho. (Solução no próximo número).

**Solução do estudo anterior (nº 68), de M.M.Botvinnik (1939).** Posição – Brancas: Ra7, Tc6, Be8, e6 (4 peças); Pretas: Ra5, Tc4, Bb3, e3. Como assinalamos na RBXP nº 115 (jan 2003), as brancas surpreendem pela combinação de dois temas táticos conducentes à "vitória". Assim, **01. e7, Te4** (se ..., Tc3 ? 02. e8=D, com vantagem decisiva) **02. Tc5 +** (se 02. Tc8?, Bf7 e as brancas não ganham mais) **Ra4** (se 02. ..., Rb4, então 03. Te5! Te5 04. e8:D+ e ganham) **03. Tf5 !!** (o golpe inesperado, fulminante, ganhador) **e2** (não serve 03..., Bf7 devido a 04. Tf7 e2 05. Tf4!) **04. Tf4! e1:D 05. e8=D+!** e ganham. Magnífica interação dos temas da cravação e do raio x!

**PARCEIRO IDEAL !**

SEJA UM BOM PARCEIRO PARA COM SEUS COMPANHEIROS DE CLUBE, NÃO INTERROMPENDO, SEM JUSTO MOTIVO, A TROCA DE CORRESPONDÊNCIAS, COMUNICANDO, COM A NECESSÁRIA E REGULAMENTAR ANTECEDÊNCIA, AS LICENÇAS E ALTERAÇÕES DE ENDEREÇO. **PRIORIZE SEMPRE O RELACIONAMENTO**

## << DEPARTAMENTO DE TORNEIOS ELETRONICOS >>

### DIRETOR DEPARTAMENTO:

José Joaquim Amorim Neto - Rua General Urquiza, 98 - Ap. 806 - Rio de Janeiro - RJ - 22431-040

email: amorij@attglobal.net

## XVIII TAÇA BRASIL - (EMAIL) - SEMIFINAL

Início: 02/09/2002

Término: 01/09/2003

**Os quatro primeiros colocados de cada grupo estarão automaticamente classificados para a próxima fase deste torneio.**

### Grupo 01

*Diretor: José Joaquim Amorim Neto  
Rua General Urquiza, 98 - Ap. 806  
22431-040 - Rio de Janeiro - RJ  
e-mail: amorij@attglobal.net*

**Grupo 01** - James 0,5 Alucci - Mendel 1 Osias - Alucci 0 Ramiro - Ramiro 0 James - Ramiro 0,5 Ruy - Osias 0 Wagner - Rubens 0,5 Ruy - Mendel 0,5 Alluci - James 0,5 Nicolau - Wagner 0,5 Ruy - Helio 0 James - Alluci 0 Wagner - James 0,5 Wagner - James 1 Mendel - Wagner 0 Ramiro - Nicolau 1 Wagner - Nicolau 1 Hélio - Décio 0,5 Hélio - Ruy 0 James - Nicolau 1 Rubens - Nicolau 1 Edilson - Mendel 1 Hélio - Ramiro 0 Mendel - Ramiro 0,5 Edilson - Osias 0 Alucci

### Grupo 02 e 03

*Diretor: Paulo Roberto T. Marczykoski*

*Caixa Postal 343  
96200-970 - Rio Grande RS  
email: py3prt@vetorialnet.com.br*

**Grupo 02** - Ruy 0 Dutra - Rolim 0,5 Kelsen - Rolim 0 Alcindo - Nicolau 1 Ruy - Rolim 0,5 Ruy - Marcos 1 Alcindo - Morau 0 Marcos - Villar 0,5 Morau - Alcindo 0,5 Villar - Arthur 1 Ruy - Marcos 0,5 Dutra - Kelsen 0,5 Dutra - **Grupo 03** - Alexandre Gonçalves da Rocha abandonou sem aviso - J. Alberto 0,5 Kover - Marcus 1 Edilson - Marcus 0,5 Wagner - Sérgio 0,5 Amorim - J. Alberto 1 Marcus - João Alberto 0,5 Sergio - Torben 0 Marcus Art.15 - Wagner 0 Kover - Edilson 1 Torben (Art.15) - Marcus 1 Alexandre - Marcus 0 Amorim -

### Grupos 04

*Diretor: André Luís Dechen  
Rua Alberto Novaes, 33 (Res. Furlan)  
13450-000 Santa Bárbara D'Oeste (SP)  
email: dechen@dglnet.com.br*

**Grupo 04** - Sem relatório no período.

## XX TAÇA BRASIL - (EMAIL) - PRELIMINAR

Início: 02/12/2002

Término: 01/12/2003

**Os três primeiros colocados de cada grupo estarão automaticamente classificados para a próxima fase deste torneio.**

### Grupos 01 a 04

*Diretor: Paulo Roberto T. Marczykoski  
Caixa Postal 343  
96200-970 - Rio Grande RS  
email: py3prt@vetorialnet.com.br*

**Grupo 01** - Maurício Pereira Torres abandonou sem aviso - Fernando 0,5 Bolivar - Fernando 0 Rogério - Rogério 1 Carlos - Carlos 0 Fernando - **Grupo 02** - Eduardo Lee abandonou com aviso - Paulo 1 Irineu - Irineu 0 J. Severino - Nobre 0 Paulo - Marcos 1 Nobre - **Grupo 03** - Ricardo 0 Sergio - Ricardo 0

J. Severino - Paulo 0,5 Rogério - Alcindo 0,5 Arthur - Alcindo 1 Paulo - J. Severino 0,5 Fernando - Alcindo 0,5 Rogério - Ricardo 0 Arthur - Alcindo 1 Fernando - J. Severino 0 Alcindo - Sergio 0 J. Severino - **Grupo 0004** - Antônio Fernandes Nogueira abandonou sem aviso - Oswaldo 0,5 Antônio - Oswaldo 0 Alcindo -

### Grupos 05 a 07

*Diretor: Rogério Einloft do Amaral  
Rua Jacinto Gomes, 140 - Ap. 01  
90040-270 Porto Alegre RS  
e-mail: rogchess@terra.com.br*

**Grupo 05** - Alcindo 1 Jose - **Grupo 06** - Celso A. P. da Cunha Leite abandonou com aviso - Ramiro 0,5 José Santos - José Santos 1



José Nobre - José Nobre 0,5 Zeomax - José Nobre 0 Ramiro - **Grupo 07** - Dutra 0,5 Bolivar - Olinto 0 Mário - Olinto 0 Marco

### Grupos 08 a 11

Diretor: André Luís Dechen  
Rua Alberto Novaes, 33 (Res. Furlan)  
13450-000 Santa Bárbara D'Oeste SP  
e-mail: dechen@dglnet.com.br

**Grupo 08** - Sorroche 1 Bueno - Thiago Ronald Duarte e Carlos Quaresma abandonaram sem aviso - Lourenço 0 Guimarães - Sorroche 0 Barros - Lourenço 0 Barros - Guimarães 0,5 Sorroche - Cerqueira 0 Sorroche - Barros 0 Cerqueira - Bueno 0 Cerqueira - Lourenço 1 Bueno - Bueno 0 Guimarães - Bueno 0 Bezende - Bueno 0 Barros - Cerqueira 1 Lourenço - Guimarães 1 Cerqueira - **Grupo 09** - Mozart Gomes Moraes abandonou sem aviso - Souza 1 Bechara - Marco Brandão abandonou com aviso - Souza 1 Mendonça - Marques 0,5 Souza - Bechara 1 Boffa - Marques 1 Mendonça - Boffa 1 Souza - Nonato 0,5 Souza - Nonato 1 Mendonça - **Grupo 10** - Gurgel

Fagundes - Gurgel 0,5 Oliveira - Marczykoski - Gurgel - Gurgel 0 Noronha - Gurgel 0 Marques - Fagundes 1 Marques - Marques 1 Oliveira - Fagundes 0 Noronha - Oliveira 0 Marczykoski - Noronha 1 Oliveira - Fagundes 1 Marczykoski - Cerqueira 0 Marczykoski - Gurgel 0,5 Cerqueira - Noronha 1 Fonseca - Marques 0,5 Marczykoski - Marques 0,5 Noronha - **Grupo 11** - Mário Baranowski Filho e Carlos Quaresma abandonaram sem aviso - Lira 0 Maciel - Marques 1 Franca - Bezerra 0 Maciel - Bastos 1 Lira - Maciel 1 Franca - Marques 1 Maciel - Bastos 1 Bezerra - Bezerra 0 Marques - Vasconcelos 0 Bezerra - Lira 0 Marques - Vasconcelos 0 Maciel - Franca 1 Vasconcelos - Bastos 0 Marques - Maciel 0,5 Bastos

### Grupos 12 a 15

Diretor: José Joaquim Amorim Neto  
Rua General Urquiza, 98 - Ap. 806  
22431-040 - Rio de Janeiro - RJ  
e-mail: amorij@attglobal.net

**Grupo 12** - Sem relatório no período.

## << TORNEIOS DE CLASSIFICAÇÃO >>

### CATEGORIA SUPERIOR

Diretor: André Luís Dechen  
Rua Alberto Novaes, 33 (Res. Furlan)  
13450-000 Santa Bárbara (SP)  
email: dechen@dglnet.com.br

**Grupo 05** - Início: (08/04/02) Término: (07/04/03) - Parreira 0 Marques - Parreira 0 Bastos - Parreira 0,5 Einloft - Parreira 0,5 Garmatz - Bastos 0 Garmatz - Parreira 0 Rolim - Brião 0,5 Parreira - Classificação: 1° Campeão: **João Alberto Correia da Silva 8,5** (SB=36,25); 2° James Jensen 8,5 (SB= 35,35).

EM-005 Cat I - 11 pg-8,5

TC/S - Gr 0053	Cls	1	2	3	4	5	6	7	8	9	10	11	Pts
João Alberto Correia Silva	1		0,5	1	0,5	0,5	1	1	1	1	1	1	8,5
James Jensen	2	0,5		0	1	1	1	1	1	1	1	1	8,5
Walter Eduardo Garmatz	3	0	1		0,5	1	1	0,5	0,5	0,5	1	1	7,0
Décio Alucci	4	0,5	0	0,5		0,5	1	0,5	1	1	1	1	7,0
Ivan Marques da Silva	5	0,5	0	0	0,5		0	0,5	1	1	0,5	1	5,0
Alcindo Luz Bastos Silva	6	0	0	0	0	1		0,5	1	0,5	1	1	5,0
Paulo Afonso Borba Rolim	7	0	0	0,5	0,5	0,5	0,5		0	1	0,5	1	4,5
Silvário Parreira da Silva	8	0	0	0,5	0	0	0	1		0,5	0,5	1	3,5
Paulo Amílcar G. Brião	9	0	0	0,5	0	0	0,5	0	0,5		0,5	1	3,0
Rogério Einloft do Amaral	10	0	0	0	0	0,5	0	0,5	0,5	0,5		1	3,0
Edmir Barbosa Fernandes	11	0	0	0	0	0	0	0	0	0	0		0,0

**Grupo 06** - Prado 0 Marczykoski - Brião 0,5 Abramides - Marczykoski 1 Alucci - Fagnoli 1 Marczykoski - Alucci 1 Abramides - Brião 1 Rolim - Brião 0,5 Ramiro - Rolim 1 Marczykoski - Fagnoli 0,5 dos Santos - Abramides 0,5 dos Santos - Marczykoski 0,5 dos Santos - Brião

0 dos Santos - Marczykoski 1 Brião - Encerrado - 1º Ramiro da Costa Almeida 7,0 (SB 32,50); 2º Bolívar Ribeiro Gonzáles 7,0 (SB 32,00) -- Campeão: **Ramiro da Costa Almeida**

TC/S (EM) - Gr 06	Clas	1	2	3	4	5	6	7	8	9	10	11	Pts
Ramiro da Costa Almeida	1		0,5	0,5	1	0,5	0,5	0,5	1	1	1	0,5	7,0
Bolívar Ribeiro Gonzalez	2	0,5		0,5	0	1	1	1	1	0,5	0,5	1	7,0
Marcos Antônio dos Santos	3	0,5	0,5		1	0,5	0,5	0,5	0,5	0,5	1	1	6,5
Alcindo Luz Bastos Silva	4	0	1	0		0,5	0,5	0,5	0,5	1	1	1	6,0
Rodrigo Veloso Fagnoli	5	0,5	0	0,5	0,5		1	0	0	1	1	1	5,5
Paulo Roberto Marczykoski	6	0,5	0	0,5	0,5	0		0	1	1	1	1	5,5
Marcus Antonio Rolim Silva	7	0,5	0	0,5	0,5	1	1		0	0,5	0,5	0	4,5
João Eduardo P. Abramides	8	0	0	0,5	0,5	1	0	1		1	0	0,5	4,5
Luiz do Prado	9	0	0,5	0,5	0	0	0	0,5	0		1	1	3,5
Décio Alucci	10	0	0,5	0	0	0	0	0,5	1	0		1	3,0
Paulo Amílcar Brião	11	0,5	0	0	0	0	0	1	0,5	0	0		2,0

### GRUPO 07

Diretor: Paulo Roberto T. Marczykoski  
Caixa Postal 343  
96200-970 - Rio Grande RS  
email: py3prt@vetorialnet.com.br

Luiz do Prado abandonou com aviso - Ivan 0,5 Bolívar - Marcos Santos 0,5 Bolívar - Rogério 0,5 Ivan - Rodrigo 0 Marcus Rolim - Paulo 0,5 Rodrigo - Silvério 0 Marcus Rolim (Art.15) - Torben 0 Rodrigo (Art.15) - Torben 0 Marcus Rolim (Art.15) - Marcos Santos 1 Torben (Art.15) - Marcus Rolim 0,5 Marcos Santos - Bolívar 0,5 Marcus Rolim - Bolívar 1 Rogério.

### CATEGORIA ESPECIAL

Diretor: André Luís Dechen  
Rua Alberto Novaes, 33 (Res. Furlan)  
13450-000 Santa Bárbara (SP)  
email: dechen@dglnet.com.br

Grupo 04 - Início: 08/04/2002 Término: 07/04/2003 - Sem relatório no período.

### PRIMEIRA CATEGORIA

Diretor: Paulo Roberto T. Marczykoski  
Caixa Postal 343  
96200-970 - Rio Grande RS  
email: py3prt@vetorialnet.com.br

### Grupo 03 - Rogério 0 Jorge Braz -

### GRUPO 04

Diretor: Rogério Einloft do Amaral  
Rua Jacinto Gomes, 140 - Ap. 01  
90040-270 - Porto Alegre RS  
email: rogchess@terra.com.br

### Grupo 04 - Valdir 0 Irineu - Gerson 0 José.

### TERCEIRA CATEGORIA

Diretor: José Joaquim Amorim Neto  
Rua General Urquiza, 98 - Ap. 806  
22431-040 - Rio de Janeiro - RJ  
e-mail: amorij@attglobal.net

Grupo 01 - Início: 18/nov/2002 Término: 17/Nov/2003 - Renato 0 Normando - Sidney 1 Renato - Mamede 0 Normando - Sidney 1 Campoy - Normando 1 Campoy - Mamede 0 Sidney - Campoy 1 Renato - Campoy 0 Mamede - Renato 0 Mamede - Normando 1 Marius - Marius 0 Campoy - Mamede 1 Marius - Marius 0 Sidney - Ricardo 0 Normando - Campoy 1 Ricardo - Ricardo 0 Mamede - Sidney 1 Ricardo - Renato 0x0 Ricardo - Marius 0x0 Renato - Ricardo 0x0 Marius -

## CALENDÁRIO PERMANENTE

INÍCIO EM:	2001/2005	2002/2006	2003/2007	2004/2008
30 DE MARÇO	CBV / CBI (EM)	CBI / CBF	CBV / CBJ / CBI (EM)	CBI
30 DE ABRIL	TBE / XER	XER	XER	CBE / XER
30 DE SETEMBRO	TB	CEI / TB (EM)	TB	TB (EM)

**<< DEPARTAMENTO DE TORNEIOS POSTAIS >>**

**DIRETOR DO DEPARTAMENTO:** Dorgival Olavo Guedes Jr  
(Rua Júlia Freitas Coutinho 255 - Belo Horizonte - MG - 30860-120) *email:* [dorgival@terra.com.br](mailto:dorgival@terra.com.br)

**<< CAMPEONATO BRASILEIRO INDIVIDUAL >>**

**Campeões Brasileiros Postais**

I CBI - Henrique Pereira Maia Vinagre  
II CBI - Adauto Wanderley da Nóbrega  
III CBI - Antônio Pacini  
IV CBI - Gilberto Fraga Portilho  
V CBI - Orlando de Alcântara Soares  
VI CBI - Marco Antônio Hazin Asfora

VII CBI - Hemar Antônio Galvão Barata  
VIII CBI - Antônio José C. Domingues Tavares  
IX CBI - Gilson Luís Chrestani  
X CBI - Zélio Bernardino  
XI - Carlos Evanir Costa  
XII - Zélio Bernardino

**Diretor da Divisão:** Luiz Ângelo Marques Noronha - Caixa Postal 1002 - Sobral - CE - 62010-970  
*email:* [noronha@sobral.org](mailto:noronha@sobral.org)

**XIII CBI - FINAL**

**Início:** 15/06/2002 **Término:** 15/12/2003

*Diretor:* Luiz Ângelo Marques Noronha  
Caixa Postal 1002  
62010-970 Sobral CE  
*email:* [noronha@sobral.org](mailto:noronha@sobral.org)

Correia 0 Sá - Correia 0 Chacon - Sá 0,5  
Souza - Zuchowski 1 Sá - Oliveira 1 Bernar-  
dino - Chacon 1 Sá - Macário 0,5 Bueno -  
Souza 1 Dias - Macário 0 Oliveira.

**XIV CBI - SEMIFINAL**

**Início:** 30/04/2002 **Término:** 30/10/2003

**ATENÇÃO: NOVO ENDEREÇO**

*Diretor:* João Eduardo Pereira Abramides  
Rua Antônio Procópio, 610  
57057-460 Maceió - AL  
*e-mail:* [jabramid@terra.com.br](mailto:jabramid@terra.com.br)

**Grupo 3** - Segalla 1 Maia - Zuchowski 1  
Maia - **Grupo 4** - João Alberto 1 Abdias -  
Noronha 0,5 Abreu - **Grupo 5** - Carlsen 0  
Bastos (art. 23) - Carlsen 0 Oscar (art. 23) -  
Carlsen 0 Farias (art. 23) - Santos 1 Bastos -  
Alcindo 0,5 Rolim - Alcindo 0,5 Farias - Os-  
car 0,5 Farias

**XVI CBI - PRELIMINAR**

**Início:** 30/03/2002 **Término:** 30/09/2003

**GRUPOS 01 a 07**

*Diretor:* Elcio Conte Lofredo Mourão  
Rua dos Ipês, 281 - Cinco Lagos  
26700-000 Mendes - RJ

**Grupo 01** - Elio 0 Álvaro - Magalhães 0 Ro-  
cha - Magalhães 0,5 Álvaro - Bracco 0 Ma-  
galhães - Berdaky 1 Rocha - Rocha 0,5 Ál-  
varo - Joaquim 0 Cláudio - **Grupo 02** - J.  
Moura 0,5 Coutinho - Rodolfo 0 Caraver (art.  
27) - Coutinho 1 Rodolfo (art.27) - Alexan-  
der 1 Rodolfo (art.27) - Caraver 1 Alexander  
- Leite 0 Caraver - **Grupo 03** - Morau 0  
Guimarães - Guimarães 0 Álvaro - Airton 0  
Morau - Morau 1 Leite - Álvaro 1 Airton -  
Airton 0 Ferraro - Ferraro 0,5 Leite - João 1  
Airton - Coutinho 1 Airton - **Grupo 04** - Hél-  
cio 1 João - Hélcio 0 Everaldo - Aloísio 1  
Everaldo - Luiz 0 Carlos - Luiz 1 Hélcio -  
Cláudio 1 Hélcio - Aloísio 0,5 Paulo - **Grupo**  
**05** - Jorge 0 Magalhães - Magalhães 0 Sil-  
vério - Edmir 1 Everaldo - Dorgival 0,5 Ed-  
mir - Edilson 1 Fernando - Silvério 0,5 Edil-  
son - Edilson 0 Fagnoli - **Grupo 06** - Silvé-  
rio 1 Magalhães - Coutinho 1 Kurt - Maga-  
lhães 1 Melo - Dourado 0 Gonzalez - Ivan 1  
Silvério - Melo 0 Noronha - Melo 1 Kurt -  
Gonzalez 0,5 Coutinho - Gonzalez 1 Melo -  
**Grupo 07** - Marcelo 0 Hélcio (art.27) - Mar-  
celo 0 Tosta (art.27) - Luiz 1 Marcelo (art.27)  
- Marcelo 0 Acary (art.27) - Marcelo 0 Gui-  
marães (art.27) - Rodolfo 1 Marcelo (art.27)  
- Tosta 0 Guimarães - Acary 1 Waldir - Ro-  
dolfo 0 Hélcio - Hélcio 0,5 Waldir - Hélcio  
0,5 Márcio -

**GRUPOS 8 a 14**

*Diretor: Salvador Mangini Filho  
R. Anna Joaquina Benevenuto, 127  
18017-381 Sorocaba - SP  
email: salvador.rosana@dglnet.com.br*

**Grupo 8** - Rolim 1 Carlos - Amaral 0 Rolim - Everaldo 0,5 Gonzalez - Walfrido 0,5 Everaldo - Barroso 0,5 Everaldo - Amaral 0,5 Everaldo - Segalla 0,5 Cavalcanti - Cavalcanti 1 Carlos - Segalla 0,5 Rolim - Carlos 1 Coutinho - **Grupo 9** - Monteiro 1 Coltro - Notaro 0 Monteiro - Coltro 1 Airtton - Trelha 1 Oliveira

(Art. 15) - Castro 1 Notaro - Hécio 0,5 Brião - **Grupo 10** - Marco 0 Vieira - Notaro 0 Vieira - **Grupo 11** - Zeomax 0 Marques - Souza 0 Trelha - Alvaro 1 Zeomax - Vinicius 0 Trelha - Souza 0,5 Alvaro - Zeomax 1 Antônio - Marques 1 Antônio - **Grupo 12** - Vidal 0,5 Meireles - Vidal 1 Joaquim - Carvalho 1 Jaime - Ferraro 0 Meireles - Szwec 0 Fernandes - Meireles 0,5 Edmir - Barroso 0 Ferraro - **Grupo 13** - Walfrido 0 Monteiro - Mesquita 0,5 Bastos - Walfrido 0 Bastos - Moraes 0,5 Mesquita - **Grupo 14** - Isaias 0,5 Acary -

**COMUNICADO DA DIRETORIA FINANCEIRA**

As correspondências destinadas à Diretoria Financeira devem ser enviadas diretamente ao nosso escritório **CXEB – Tesouraria** (Caixa Postal 21200 São Paulo - SP – 04602-970).

O **Núcleo Brasileiro de Solucionistas (NBS)** é a entidade brasileira que congrega adeptos da composição/resolução de Problemas. A entidade edita periodicamente o **Jornal do Solucionismo** cujo exemplares (do nº 1 ao nº 50) poderão ser solicitados, avulsos ou em lote, mediante prévio entendimento, ao editor desta seção: **Gerd Giebel** (Caixa Postal 169 – São Bento do Sul – SC - 89290-000. Email: [giebel@creativenet.com.br](mailto:giebel@creativenet.com.br)

**< < TORNEIOS TEMATICOS > >**

Veja a relação de temas nas páginas desta edição

**CONHECENDO NOSSAS REGRAS**

**Art.27** – Em caso de abandono ou eliminação de um jogador do torneio, serão mantidos os resultados das suas partidas já encerradas e consideradas perdidas, para ele, as restantes. Esta regra aplicar-se-á, da mesma forma, aos casos de falecimento e de associados suspensos das atividades do clube.

## &lt;&lt;&lt; TAÇA BRASIL &gt;&gt;&gt;

## Campeões da Taça Brasil

I TB	Adaucto Wanderley da Nóbrega
II TB	Célio Sormani
III TB	Mário Silas Biava
IV TB	Salvador Homce de Cresce
V TB	Marco Antônio Hazin Asfora
VI TB	Marco Polo Rios Simões
VII TB	Gilson Luís Chrestani

VIII TB	Rolf Dieter Bückmann
IX TB	João Maria Machado Filho
X TB	Ermano Soares de Sá
XI TB	José Antônio S. Gonçalves
XII TB	Carlos Evanir Costa
XIII TB	Edmundo Zuchowski Filho
XIV TB	Zélio Bernardino

**Diretor da Divisão: Celso Luiz da Silva - Rua Antônio Siqueira, 241-E - Chapecó - SC - 89808-350**  
 Email: cl-silva@brturbo.com.br

**X V TB - FINAL****Memorial José Luiz Paravato**

**Início: 15/10/2001 Término: 15/10/2003**

Atenção: O término desta fase foi prorrogado por seis meses, encerrando-se o torneio em **15/10/03**.

*Diretor: Ivan Marques da Silva*  
 Av. Anna Helena, 243 - Conv. Velho  
 11750-000 Peruibe - SP  
 email: ivanmarquesds@uol.com.br

Fábio 0 Chacon - Fábio 1 Farias - Zélio 0 Almiron

**XVI / XVII - TB - SEMIFINAL****Memorial Oto Inácio Royer**

Os dois primeiros colocados de cada grupo, estarão automaticamente classificados para a próxima fase deste torneio.

**Início: 08/10/2001 Término: 08/04/2003**

**Grupos 01 a 05**

*Diretor: Paulo Afonso Borba Rolim*  
 Rua Geraldo Lipka, 173 - Apt. 301  
 81200-590 Curitiba - PR  
 email: rolim@bbs2.sul.com.br

**Grupo 01** - Segalla 0,5 Abdias - **Grupo 02** - Vercesi 0,5 Marti - Vercesi 1 Antenor - Vercesi 0,5 Alvaro - Alvaro 0,5 Marti - Ozenildo 0 Alvaro - Alvaro 1 Antenor - **Grupo 03** - Silvério 0 Zuchowski (artº 15) - Silvério 0 Angelo - Silvério 1 Brião - Silvério 1 Tiago - Torben 0,5 Silvério - Augusto 0 Silvério - J. Augusto 1 Tiago - Tiago 0 Angelo - Tiago 0 Brião - Torben 0 Zuchowski - Torben 1 Angelo - **Grupo 04** - Abramides 0,5 Iahn - **Grupo 05** - Fábio 1 Alcindo - Piccoli 0,5 Segalla - Segalla 0 Weyrich - Baccarini 0,5 Segalla - Segalla 1 Alcindo -

**Grupos 06 a 10**

*Diretor: Celso Luiz da Silva*  
 Rua Antônio Siqueira, 241 - E  
 89803-670 Chapecó SC  
 email: cl-silva@brturbo.com

**Grupo 06** - Altair Carlos Faria Moreira abandonou com aviso - Silvério Parreira da Silva abandonou sem aviso - Marcelo 0 Sérgio Dias - Oscar 0,5 Nicolau - Décio 0 Oscar - Décio 1 Marcelo - Nicolau 1 Romeu - **Grupo 07** - Elcio 0,5 Kelsen - Luiz Cláudio 0,5 Frank - Frank 0 Celso - Kelsen 0,5 Frank - **Grupo 08** - João Carlos 1 José Carlos - Sérgio Dias 0 Paulo (Art. 15) - Sérgio Dias 1 Altair (Art. 15) - **Grupo 09** - Altair 0,5 Aloísio - **Grupo 10** - Pedro de Lima Neto abandonou - Cláudio 1 Márcio - Joaquim 0,5 Luiz Cláudio - Luiz Cláudio 0,5 Cláudio - Cláudio 0,5 Agenor - Altair 0 Luiz Cláudio - Agenor 0,5 Joaquim - Joaquim 1 Cláudio - Cláudio 0,5 Altair - Cláudio 0,5 Rolim -

**XIX TB - PRELIMINAR**

Os três primeiros colocados de cada grupo, estarão automaticamente classificados para a próxima fase deste torneio.

**Início: 30/09/2001 Término: 30/03/2003**

**Grupos 01 a 04**

*Diretor: Celso Luiz da Silva*  
 Rua Antônio Siqueira, 241 - E  
 89803-670 Chapecó SC  
 email: cl-silva@brturbo.com

**Grupo 01** - Joaquim 1 Walfrido - Joaquim 1 Ivan - Ubirajara 0 Joaquim - Roberto 0 Joaquim (Art. 15) - Carlos 1 Walfrido - Carlos 1 Roberto - Ubirajara 0 Carlos - Ivan 0,5 Carlos - **Grupo 02** - Pedro 0 Ivan - Alberto 0 Rubens - **Grupo 03** - Jorge 0 Uilde - Uilde 1 Celso - José Szwec 0,5 José Sanchez - Ubirajara 0 Jorge - **Grupo 04** - Ailton 1 Calderaro - Ailton 0,5 Cláudio - Brião 0,5 Cláudio - Ailton 1 Cláudio - Ubirajara 0,5

Cláudio - Brião 1 Calderaro.

### Grupos 05 e 06

*Diretor: Sérgio Vladimiro Guimarães*  
Caixa Postal 03  
45345-000 Jaguaquara BA  
email: svguimar@uol.com.br

**Grupo 05** - Mourão 1 Santos - Silva 1 Alves - Silva 0 Bacila - Vassalo 0,5 Mourão - Vassalo 1 Lima - Vassalo 1 Bonow - Santos 0,5 Silva - Santos 0 Bacila (art. 15) - Meireles 0 Vassalo - Lima 1 Santos - Lima 1 Alves - Lima 0 Bacila - Alves 0 Vassalo - Alves 0 Bonow - Bonow 0 Silva - Bonow 1 Santos - Bonow 0 Bacila - Bacila 0 Vassalo - Bacila 1 Alves - **Grupo 06** Vassalo 0,5 Lino - Vassalo 0,5 Oliveira - Segalla 1 Vassalo (art. 15) - Lira 0,5 Vassalo - Lira 0 Oliveira - Oliveira 0,5 Baci - Fernandes 0,5 Dechen

### Grupos 07 a 10

*Diretor: Torben Erik Carlsen*  
Rua Iraci, 682 - Jardim Paulistano  
01457-000 São Paulo SP  
email: carlsen@nvcnet.com.br

**Grupo 07** - Everaldo 1 Pozza - Celso 1 Everaldo - Abdias 1 Everaldo - Everaldo 1 Zeomax - Arnaldo 1 Everaldo - Everaldo 0 Edmir - Pozza 0 Celso - Pozza 0 Abdias - Zeomax 1 Pozza - Ailton 1 Pozza - Pozza 0 Arnaldo - Pozza 0 Segalla - Edmir 1 Pozza - Abdias 1 Celso - Celso 0,5 Zeomax - Segalla 1 Celso - Edmir 0,5 Celso - Abdias 1 Zeomax - Arnaldo 1 Abdias - Abdias 1 Aroldo - Segalla 1 Abdias - Abdias 0 Edmir - Ailton 0 Zeomax - Aroldo 1 Zeomax - Edmir 1 Zeomax - Ailton 1 Arnaldo - Arnaldo 1 Edmir - **Grupo 08** - Correção: Vicente Majo de Maia abandonou e não foi eliminado - Ferraro 1 Ademir - Velasques 0,5 Antônio Mário - Ademir 0,5 Antônio Mário - Ademir 0 Antônio Mário - Antônio Mário 0 Lourinaldo - Virgolino 0,5 Velasques - Ademir 0 Velasques - Virgolino 0 Abramides - Abramides 1 Celso - Celso 1 Ademir - Lourinaldo 0,5 Celso - Ademir 0 Abramides - Lourinaldo 1 Ademir - **Grupo 09** - Dionísio 0,5 Aroldo - Coutinho 0 Aroldo - Aroldo 0,5 Aloísio - Cláudio 0 Aroldo - Domício 0 Ivo - Rogério 0 Ivo - Edmir 1 Ivo - Dionísio 1 Domício - Rosicler 0 Dionísio - Rogério 1 Domício - Aloísio 1 Domício - Domício 1 Rosicler - Domício 0 Cláudio - Cláudio 0,5 Dionísio - Edmir 1 Domício - Marco 0 Aloísio - Aloísio 0,5 Ivo - Dionísio 1 Rogério - Marco 1 Rogério -

Aloísio 1 Rogério - Rogério 0 Rosicler - Edmir 1 Rogério - Aloísio 1 Rosicler - Edmir 1 Aloísio - Cláudio 0 Edmir - **Grupo 10** - Anderson 0 Coltro - Nobre 0 Anderson - Jurandir 0 Anderson - Guimarães 1 Anderson - Anderson 0 Coutinho - Nobre 0 Ivo - Jurandir 0 Ivo - Ivo 1 Guimarães - Nobre 0 Altamir - Jurandir 0 Altamir - Altamir 0,5 Coutinho - Farias 1 Altamir - Coltro 1 Adalberto - Coltro 1 Jurandir - Coltro 1 Guimarães - Coutinho 1 Coltro - Coltro 0 Farias - Jurandir 1 Adalberto - Guimarães 1 Adalberto - Adalberto 0 Coutinho - Farias 1 Adalberto - Jurandir 0 Coutinho - Ailton 1 Jurandir - Guimarães 0 Coutinho - Coutinho 0,5 Ailton - Farias 1 Coutinho - Encerrado - 1o **José Carlos Mesquita Farias** 10,0; 2o **Ailton José de Faria** 9,5; 3o **José Coutinho Santos Filho** 8,5; 4o Ivo Iahn 8,0; 5o Antônio Guimarães 6,5; 6o Altamir Penha Morato 6,0 (SB 19,00); 7o José Célio Coltro 6,0 (SB 18,00); 8o Anderson Carlos Faller 5,5 pts; 9o Jurandir A. Thomaz Santos 3,0; 10o José Adalberto B. Nobre 2,0; 11o Fernando A. Medeiros do O 1,0; 12o Alberto Carlos Paganella 0,0 pts - Inscrição cancelada: Antônio Rodrigues Ribeiro - Parabéns aos classificados

### Grupos 11 a 14

*Diretor: Valdir Tavares Dourado*  
Caixa Postal 05  
98400-000 Frederico Westphalen - RS  
email: valdir@fredon.com.br

**Grupo 11** - Alexander da Silva Ferreira abandonou sem aviso - Antônio 0 Dorgival - Dorgival 1 Coutinho - Vinicius 0 Coutinho - Vidal 0,5 Coutinho - Amaral 0 Vidal - Coutinho 0 Fausto - Vidal 0 Torben - Coutinho 1 Amaral - Torben 0,5 Coutinho - **Grupo 12** - Coutinho 0,5 Alcindo - Marcos 0 Nelson - Everaldo 0,5 Nelson - Nelson 1 Sanchez - Sanchez 1 Marcos - Rogério 0 Sanchez - Sanchez 1 Arnaldo - Arnaldo 1 Rogério (art. 15) - Marcos 0 Coutinho - **Grupo 13** - Roberto 0 Altamir - Altamir 0,5 Edilson - Alexander da Silva Ferreira abandonou sem aviso - Marco 0,5 Altamir - Marco 0 Edilson - Sérgio 0 Altamir - Rafael 0 Altamir - **Grupo 14** - Werno 0,5 Adilson - Werno 0 Arnaldo - Altamir 0 Adilson - Dillenburg 0,5 Arnaldo - Dillenburg 1 Torben - Arnaldo 1 Silvério (art. 15)

## << CAMPEONATOS ESTADUAIS >>

**Dir. Divisão: Paulo Afonso Borba Rolim - Rua Geraldo Lipka, 173-301-Curitiba-PR - 81200-590**  
email: rolim@bbs2.sul.com.br

### III CEI CE FASE ÚNICA

**Início: 07/10/2002 Término: 07/04/2004**

*Diretor: Sérgio Gonçalves Barbosa*  
Caixa Postal 323  
20001-970 Rio de Janeiro RJ  
email: ssbarbo@unisys.com.br

Irineu 0 Noronha - Abdias 1 Brasileiro (art. 15) - Abdias 1 Emanuel - Abdias 1 Irineu - Biasi 0 Abdias (art.15) - Brasileiro 0 Noronha (art.15) - João Paulo Duarte Diniz e Fernando Alves Lessa abandonaram com aviso

### VIII CEI GO/DF FASE ÚNICA

**Início: 07/10/2002 Término: 07/04/2004**

*Diretor: João Baptista de Carvalho*  
Rua São Braz, 370 - Ap. 603  
20770-150 Rio de Janeiro RJ

Yuri Ghenov abandonou com aviso. Ponto para os que ainda jogam.

### VIII CEI MG PRELIMINAR

**Início: 07/10/2002 Término: 07/04/2004**

*Diretor: Ivan Marques da Silva*  
Av. Anna Helena, 243 - Convento Velho  
11750-000 Peruíbe SP  
email: ivanmarquesds@uol.com.br

**Grupo 01** - Walfrido 1 Leonardo (art. 15) - Walfrido 1 Gerardo (art. 15) - **Grupo 02** - Marco Antônio 1 Ricardo - **Grupo 03** - Salles 0,5 Dorgival - Calderaro 0 Walfrido (art. 15) - Jurandir 0 Walfrido (art. 15) - Dorgival 1 Jurandir (art. 15) - Salles 1 Calderaro (art. 15) - Salles 1 Jurandir (art. 15) - **Grupo 04** - Márcio 0,5 Dorgival

### VII CEI PB FASE ÚNICA

**Início: 07/10/2002 Término: 07/04/2004**

*Diretor: Sérgio Gonçalves Barbosa*  
Caixa Postal 323  
20001-970 Rio de Janeiro RJ  
email: ssbarbo@unisys.com.br

Zeomax 1 Nájila - Magalhães 0,5 Nájila - Alisson 0 Nájila - Zeomax 1 Alisson - Nájila 1

Pontes do Ó - Zeomax 0 Magalhães - Ferreira 0 Magalhães

### VII CEI PE FASE ÚNICA

**Início: 07/10/2002 Término: 07/04/2004**

*Diretor: Sérgio Gonçalves Barbosa*  
Caixa Postal 323  
20001-970 Rio de Janeiro RJ  
email: ssbarbo@unisys.com.br

Hélder M. Alencar M. Araújo, José Helton A. M. Araújo, Andrey Tavares da Silva, Renata Nataly S. da Silva e Louis Carlos Barreto Diniz eliminados - art. 23, 26 e 27

### VIII CEI PR FASE ÚNICA

**Início: 07/10/2002 Término: 07/04/2004**

*Diretor: João Baptista de Carvalho*  
Rua São Braz, 370 - Ap. 603  
20770-150 Rio de Janeiro RJ

Bolívar 1 Aroldo - Hirsch 1 Tonon - Rolim 1 Hirsch - Bolívar 1 Berdaky - Silva Lima 1 Tonon - Rolim 1 Berdaky - Retificação: Bolívar 1 J.Izaías -

### VIII CEI RJ - PRELIMINAR

**Início: 07/10/2002 Término: 07/04/2003**

*Diretor: Luis Molist Vilanova*  
Rua Cardoso de Almeida 854 Apto. 111  
05013-001 São Paulo SP  
email: vilanova@ciblis.net

**Grupo 01** - Oliveira 0 Prado - Bastos 1 Santos - Oliveira 0 Elcio - Bastos 1 Oliveira  
**Grupo 02** - Tórtora 0,5 Cavalcanti - Prado 1 Bezerra - Mourão 0,5 Prado - **Grupo 04** - Elcio 1 Moura - Moura 1 Coutinho - Elcio 0,5 Costa

### IV CEI RN FASE ÚNICA

**Início: 07/10/2002 Término: 07/04/2004**

*Diretor: Sérgio Gonçalves Barbosa*  
Caixa Postal 323  
20001-970 Rio de Janeiro RJ  
email: ssbarbo@unisys.com.br

Juarez Rodrigues Belém Jr abandona com aviso (Art.27)

### VIII CEI RS - PRELIMINAR

Início: 07/10/2002 Término: 07/04/2003

*Diretor: Luis Molist Vilanova  
Rua Cardoso de Almeida 854 Apto. 111  
05013-001 São Paulo SP  
email: vilanova@ciblis.net*

**Grupo 01** - da Maia 1 Werno - Werno 0 Bastos - Bastos 1 Bueno - Bastos 0,5 Dillenburg - **Grupo 02** - da Maia 1 Zanatta - Pinto 0 Bastos - Bastos 1 Zanatta - **Grupo 03** - Celso A.P. da Cunha Leite abandonou com aviso - Leite 1 Madureira (art. 15) - Amaral 1 Madureira - Frank 0,5 Amaral

### VIII CEI SC FASE ÚNICA

Início: 07/10/2002 Término: 07/04/2004

*Diretor: João Baptista de Carvalho  
Rua São Braz, 370 - Ap. 603  
20770-150 Rio de Janeiro RJ*

Ary Sérgio 1 Giovani - Fábio 0 Ary Sérgio - Diego da Costa e Alexandre Gonçalves da Rocha abandonaram sem aviso (art.23) Ponto para todos - Giovani Rocha Castanhede abandonou com aviso -

### I CEI SE/BA/ES FASE ÚNICA

Início: 07/10/2002 Término: 07/04/2004

*Diretor: João Baptista de Carvalho  
Rua São Braz, 370 - Ap. 603  
20770-150 Rio de Janeiro RJ*

Dennys 1 Valmari - Hosanah 1 Valmari - Mário Roberto Alves dos Santos, Yuri Aioama da Costa, Thiago César F. Ribeiro e

Romualdo Santos França abandonaram sem aviso (art.23) - Ponto para todos.

### VIII CEI SP PRELIMINAR

Início: 07/10/2002 Término: 07/04/2004

**Os dois primeiros colocados de cada grupo estarão, automaticamente, classificados para a próxima fase deste torneio.**

**Grupos 01 a 11**

*Diretor: Paulo Afonso Borba Rolim  
Rua Geraldo Lipka, 173 - Ap. 301  
81200-590 Curitiba PR  
email: rolim@bbs2.sul.com.br*

**Grupo 01** - Cláudio 1 Valdeclides - **Grupo 02** - Notaro 0 José Marcelo - Cláudio 1 Notaro - **Grupo 04** - Segalla 1 Manga - Willian 1 Manga (artº 15) - Silvio 0 Segalla - **Grupo 05** - Manga 0 Segalla - Morato 1 Manga - Ednilson 1 Manga - Willian 1 Manga (artº 15) - **Grupo 06** - Rogério 0 Cabrini (artº 22) - Zibell 0 Ronaldo - Zibell 0 Rogério - Zibell 0 Kaupert - **Grupo 07** - Oswaldo 0,5 Velasques - **Grupo 08** - Cabrini 0 Ramos - Caraver 0,5 Ramos - **Grupo 09** - Garbelini 0 Donizete - Marcos 1 Heráclides - **Grupo 10** - Donizete 0,5 Coltro - Encerrado - Classificados: (8066) Donizete Adilson Goyano e (4022) José Celio Coltro - **Grupo 11** - Edmir 1 Gezuel -

### TAXAS DE INSCRIÇÕES

**As taxas de inscrições foram extintas nos torneios nacionais. As taxas somente são devidas nos torneios internacionais.**

## REGRAS / REGULAMENTO / CÓDIGO DE ÉTICA

Os normativos do clube (Regras de Jogos, Regulamentos de Jogos - versão 4, Código de Ética, Estatuto) são documentos que não podem faltar na escrivaninha de todo bom cexebeano (nunca se sabe quando se precisará usá-los). Eles estão disponibilizados em nossa homepage para os internautas e podem também ser solicitados ao CXEB-Escritório.



## <<< TORNEIOS ESPECIAIS >>>

**Diretor Divisão:** *Bianor de Oliveira Neves* (Rua Banco Inglês, 637 – Porto Alegre – RS - 90840-600)  
email: boneves@ig.com.br

### V I CBE – FINAL

#### **MEMORIAL LUIZ FERNANDO NICOLAU**

**Início:** 30/08/2002      **Término:** 28/02/2004

*Diretor:* **Bianor de Oliveira Neves**  
Rua Banco Inglês, 637  
90840-600 – Porto Alegre – RS  
e-mail: bneves@bcci.com.br

**3º. Tabuleiro** - Hirsch (PR) 0,5 Diniz (RJ) – Diniz (RJ) 0 Vassalo (SP) - **4º. Tabuleiro:** Almeida (PR) 0,5 Amaral (RS) -

### I V TBE – FASE ÚNICA

**Início:** 31/10/2001      **Término:** 30/04/2003

*Diretor:* **Roberto Silva Lima**  
Rua Francisco Rocha 1345 – Ap. 101  
80730-390 Curitiba – PR  
email: rsilvalima@hotmail.com

**1o. TAB** - Torben Eric Carlsen e Gustavo Videira Tacca eliminados (art. 23) - Ornélio 1 Gustavo - Gustavo 0 Ornélio - **2o. TAB** - sem ocorrências - **3o. TAB** - Leonardo 1 Anselmo - Anselmo 0 Leonardo - Anselmo 0 Sérgio - Sérgio 1 Anselmo.

**Atenção: solicito observarem o art. 41 # único.**

### VII / VIII CAMPEONATO BRASILEIRO DE VETERANOS – PRELIMINAR

**Início:** 30/07/2001      **Término:** 30/01/2003

Os três melhores colocados de cada grupo estarão automaticamente classificados para a próxima fase deste torneios.

#### GRUPOS 01 a 03

*Diretor:* **Ivan Marques da Silva**  
Av. Anna Helena, 243 – Conv. Velho  
11750-000 - Peruibe - SP  
email: ivanmarquesds@uol.com.br

Grupos Encerrados

#### GRUPOS 04 a 07

*Diretor:* **Rafael Antônio Chedid**  
Rua Libório Rodrigues, 491  
95200-000 Vacaria - RS

email: rchedid@m2net.com.br

Grupos Encerrados

#### GRUPOS 08 a 11

*Diretor:* **Sérgio Vladimiro Guimarães**  
Caixa Postal 03  
45345-000 Jaguaquara - BA  
email: svguimar@uol.com.br

**Grupo 05 – Grupo 08** Netto 1 Coltro – Barroso 0 Netto – Magalhães 1 Barroso – Coltro 0 Caraver – Netto 1 Magalhães – Netto 0,5 Lino – Magalhães 1 Caraver – Magalhães 1 Coltro (adjudicação) – Encerrado – 1º Paulo Alberto Buchele Lino 9,00; 2º André Lopes Lopes Netto 7,5 (SB=30,50); 3º José Severino de Magalhães 7,50 (SB=24,50); 4º Agnaldo Borges Ramos 6,5 (SB=23,50); 5º José Augusto Esteves Amaral 6,5 (SB=22,75); 6º Carlos Caraver 5,0 (SB=19,50); 7º José Célio Coltro 5,0 (SB=19,00); 8º Ubirajara de Oliveira Barroso 3,00; 9º Irajá Leonardo da Fonseca 2,00; 10º Sebastião Batista da Costa 1,00; 11º João Fernandes Brasileiro 0,0; Inscrição cancelada: Dogeval Ferreira Holanda – Classificados: **Paulo Alberto Buchele Lino, André Lopes Netto e José Severino de Magalhães** - **Grupo 09** Boffa 0 Vercesi – Machado 0 Iahn – Machado 1 Boffa – Boffa 1 Paixão – Madureira 0 Paixão – Madureira 0 Machado (retificação de resultado informado anteriormente) – Encerrado – 1º Dorgival Olavo Guedes Junior 8,5; 2º Luigi Armando P Vercesi 8,0 (SB=28,00); 3º Alvaro de Faria Machado Filho 8,0 (SB=27,75); 4º Ivo Iahn 7,0; 5º Edmir Barbosa Fernandes 6,5; 6º João José Araújo Moura Filho 5,5; 7º Oswaldo de Lima 4,0; 8º Sérgio Boffa 3,5; 9º Irineu Vieira da Paixão 3,0; 10º Jandir Goyheneix Madureira 1,0; 11º Mário Simulite Soares 0,0; Inscrição cancelada: Dogeval Ferreira Holanda – Classificados: **Dorgival Olavo Guedes Junior, Luigi Armando P Vercesi e Alvaro de Faria Machado Filho** - **Grupo 10** - Melo 0 Cavalcanti – Leite 1 Melo – Leite 0 Fernandes – Coelho 1 Leite (adj) – Coelho 0 Almeida (adj) – Encerrado: 1º Paulo Cezar Oliveira Tórtora 10,5; 2º Jorge de Sá Cavalcanti 9,5; 3º Aroldo Teixeira de

Almeida 9,0; 4° João Lopes Coelho 8,0; 5° Edmir Barbosa Fernandes 7,5; 6° José dos Santos Brasil Leite 6,0; 7° José Cláudio de Melo 5,5; 8° Roberto Pontes do O 4,0; 9° Gerard Alexander Walsarie 3,0; 10° João Fernandes Brasileiro 2,0; 11° Rubens Lopes Corrêa 1,0; 12° Frederico Luiz Funari 0,0 – Classificados: **Paulo Cezar Oliveira Tórtora, Jorge de Sá Cavalcanti e Aroldo Teixeira de Almeida - Grupo 11** - Cavalcanti 1 Manga – Rangel 0 Cavalcanti – Machado 1 Sanchez – Meireles 1 Sanchez – Encerrado: 1° Jorge de Sá Cavalcanti 10,5; 2° José Gilberto Meireles 10,0; 3° Antônio Varallo 8,5; 4° Altamir Penha Morato 7,5; 5° Paulo Maynard Rangel 6,5; 6° Arthur de Aguiar Machado 6,0; 7° Francisco de Castro Silva 5,0; 8° José Antônio Sanchez 4,5; 9° Jaddus Murillo Rodrigues Manga 3,0; 10° Roberto Pontes do O 2,5; 11° Gerd Giebel 1,0; 12° Leonilda Vieira de Quadros 0,0 – Classificados: **Jorge de Sá Cavalcanti, José Gilberto Meireles e Antônio Varallo**

## IX / X CAMPEONATO BRASILEIRO DE VETERANOS – PRELIMINAR

Início: 10/04/2003 Término: 10/10/2004  
Os três melhores colocados de cada grupo estarão automaticamente classificados para a próxima fase deste torneio.

### Grupos 01 a 05

Diretor: Rafael Antônio Chedid  
Rua Libório Rodrigues, 491  
95200-000 Vacaria - RS  
email: rchedid@m2net.com.br

**Grupo 01** – Grupo Formado: Alex Sombra Pires, Valdir Tavares Dourado, Sérgio Boffa, Jaddus Murillo Rodrigues Manga, Edmir Barbosa Fernandes, Paulo Bechara Dutra, Olinto Chaves dos Santos, João Baptista de Carvalho, Jorge de Sá Cavalcanti, Agnaldo Borges Ramos, Celso Luiz da Silva e Ogier Montagna - **Grupo 02** – Grupo Formado: Natanael de Paula Souza, Cláudio Correa de Almeida, Luigi Armando Paolo Vercesi, Paulo Cezar de Oliveira Tórtora, Ivo Iahn, Emiliano Carlos B. Castor, João Baptista de Carvalho, Sebastião Batista da Costa, Fernando Martinho, José Getúlio Martins Segalla, Ubirajar de Oliveira Barroso - Inscrição cancelada: Zeomax Bezerra - **Grupo 03** – Grupo Formado: Dionísio Kiss, Antônio Felix Santana Jr., Joseph G. Kahala,

João Carlos Abreu Santos, Carlos Alberto de Oliveira, Ubirajara de Oliveira Barroso, Sergio Boffa, Ivanir José Zanatta, Paulo Afonso Borba Rolim, José dos Santos Brasil Leite, Walfrido Moreira Carvalho Jr., Eduardo Zolenzdevski Jakstys e Zeomax Bezerra - **Grupo 04** – Grupo Formado: Metry Bacila, José Severino de Magalhães, José Getúlio Martins Segalla, José Augusto Esteves Amaral, Torben Erik Carlsen, Raimundo Roosevelt R. Coelho, Ricardo Antonio Cataldi, Irineu Vieira da Paixão, Elio Berdaky, Jandir Goyheneix Madureira, Uilde Enico Monteiro, João Carlos Abreu Santos e Vanildo João Kaupert - **Grupo 05** - Grupo Formado: Altamir Penha Morato, Elio Berdaky, Jorge Jerônimo F. dos Santos, José Raimundo Pereira Gomes, Heraclides Abreu Lopes, Roberto Pontes Do O, Jaime Cerqueira de Oliveira, Nelson Hirsch, Hélcio Ezequiel L. Rigolom, Paulo Cezar Oliveira Tórtora, Walfrido Moreira Carvalho Jr., Vanildo João Kaupert, José Cláudio de Melo.

### Grupos 06 a 10

Diretor: José Façanha Mamede  
Praia de Botafogo, 198 - Apt. 302  
22250-040 Rio de Janeiro - RJ  
email: jfmamede@aol.com

**Grupo 06** – Acary Barbosa, Alaor Franco Martins, Fernando Martinho, Jaime Cerqueira de Oliveira, João Carlos Abreu Santos, Sergio Boffa, Abdias Neves de Melo Filho, João José Araújo Moura Filho, Antonio Fernando P. da Silva, Jaddus Murillo Rodrigues Manga, André Lopes Netto, José Severino de Magalhães - **Grupo 07** – José Ribamar da Costa Assunção, Alejandro Hube, Antonio Mario Batista Lima, Dorgival Olavo Guedes Junior, André Lopes Netto, Altamir Penha Morato, Ubirajara de Oliveira Barroso, Mário Simulite Soares, Walfrido Moreira Carvalho jr, Jorge de Sá Cavalcanti, Carlos Caraver, Paulo Alberto Buchele Lino - **Grupo 08** – Edmir Barbosa Fernandes, José Gilberto Meireles, Jandir Goyheneix Madureira, Nelson Hirsch, Cláudio Correa de Almeida, Paulo Alberto Buchele Lino, Oswaldo de Lima, José Getulio Martins Segalla, Artur de Aguiar Machado, Joseph G. Kahala, Acary Barbosa, José Célio Coltro, Vanildo João Kaupert - **Grupo 09** – José Severino de Magalhães, Alejandro Hube, Vinicius João Gomes Pinto, Ivo Iahn, Cláudio Correa de Almeida, José Raimundo Pereira

Gomes, Jandir Goyheneix Madureira, José dos Santos Brasil Leite, Roberto Silva Lima, Artur de Aguiar Machado, José Antonio Sanchez, Edmir Barbosa Fernandes - **Grupo 10** - Paulo Caetano Bracco, João Lopes Coelho, Vinicius João Gomes Pinto, Nelson Lopes da Silva, Ailton Ferreira de Souza, José Roberto Morau, Jaddus Murillo Rodrigues Manga, Paulo Maynard Rangel, Joseph G. Kahala, Acary Barbosa, João Eduardo P. Abramides, Altamir Penha Morato.

### **I COPA DOS CAMPEÕES ESTADUAIS**

**Início: 30/08/2002 Término: 28/02/2004**

*Diretor: Bianor de Oliveira Neves  
Rua Banco Inglês, 637  
90840-600 - Porto Alegre - RS  
e-mail: bneves@bccl.com.br*

Ornelio (RS) 1 Alcindo (RS) - Hirsch (PR) 1 Penna (SP) - Antônio Silva (PB) 0 Marcos Santos (RJ) (Art. 15) -

### **VI CAMPEONATO BRASILEIRO FEMININO - PRELIMINAR**

*Diretor: Rafael Antônio Chedid  
Rua Libório Rodrigues, 491  
95200-000 Vacaria - RS  
email: rchedid@m2net.com.br*

**Grupo 03** - Érica de Jesus Ribeiro abandona com aviso.

## **<< DIVISÃO XADREZ EPISTOLAR RÁPIDO >>**

*Diretor Divisão: Ailton José de Faria (Rua Rui Barbosa, 1033-Ap.43-Foz do Iguaçu - PR - 85851-170)  
email: faria@raioxdanoite.com.br*

### **VIII XER / FINAL**

**Início: 03/01/2003 Término: 02/11/2003**

*Diretor: Ivan Marques da Silva  
Av. Anna Helena, 243 - Conv. Velho  
11750-000 - Peruipe - SP  
email: ivanmarquesds@uol.com.br*

Rélcio Ezequiel Ladeira Rigolom abandonou o torneio com aviso.

## **< < CATEGORIA ABERTA > >**

Atenção: Conforme divulgado à página 7 da RBXP 115 criou-se, através da **Resolução da Presidência 001/03**, a **Categoria Aberta** que substitui as Categorias Primeira, Segunda e Terceira que foram extintas e todos os jogadores que estavam nestas categorias passaram, automaticamente, para a Categoria Aberta.

Os torneios iniciados antes de 31/12/2002 são regidos pelas normas e regras vigentes à época de início destes torneios.

## **CONHECENDO NOSSAS REGRAS**

Art.17 - As reclamações de excesso de tempo de reflexão deverão ser feitas ao diretor do torneio, **no mais tardar**, no 10º, 20º, 30º etc... lance de cada série.

§ 1º - Para esse efeito, deverá ser anexada cópia da planilha oficial da partida, preenchida com clareza e sem rasuras.

§ 2º - O adversário deverá ser avisado de **maneira clara** que foi solicitado ao diretor o registro do seu excesso de tempo.

## <<< TORNEIOS DE CLASSIFICAÇÃO >>>

**Diretor Divisão: Jaime Luiz Henkes** (Caixa Postal 59 – Maravilha – SC – 89874-000)  
email: [jaimehenkes@mhnet.com.br](mailto:jaimehenkes@mhnet.com.br)

**Torneios de Classificação** - É permitida a participação simultânea em até três grupos, desde que as inscrições sejam solicitadas dentro do prazo de **seis meses** contados a partir do início do primeiro grupo. Após esse prazo, o associado precisará definir sua categoria nos grupos em andamento, antes de solicitar novas inscrições. Se a inscrição se baseia em um direito adquirido recentemente, recomenda-se anexar cópia da Ficha de Habilitação (XEB - 55) ao pedido.

## < MUDANÇAS NO SISTEMA DE CATEGORIAS >

(Resolução Presidente N° 001/03 – RBXP 115 – Pág 07)

### O QUE VOCÊ PRECISA SABER

- 1) A **Categoria Aberta** substitui as Categorias I, II e III;
- 2) Quem jogava nos TC/I, TC/II e TC/III, nos próximos torneios, passam a jogar no TC/A
- 3) Os que jogam nos TC / I em andamento, se, ao final do torneio, satisfizerem as condições previstas no Regulamento de Jogos passam à Categoria Especial; caso contrário continuam na Categoria Aberta (não haverá rebaixamento desta categoria).
- 4) Os que participam de TC II e TC III não serão promovidos ou rebaixados. Todavia os torneios precisam ter continuidade normal, mesmo valendo apenas para fins de rating.
- 5) Independentemente do número de grupos de TC I, TC II ou TC III que ora disputa, o sócio poderá se inscrever em até 3 grupos da **Categoria Aberta**.
- 6) Todo sócio, independentemente da Categoria a que pertença, pode disputar o Campeonato Brasileiro Individual, Fase Preliminar.

### CATEGORIA SUPERIOR - TC / S

#### Grupo 0056 e 0058

**Diretor:** Fausto Monteiro Mesquita Jr  
Caixa Postal 1 1 0 9 7  
80440-970 Curitiba PR

**Grupo 0057** – Trelha 0,5 Alcindo – Alcindo 1  
Kaupert – Ivan 1 Alcindo – Bosco 0,5 Baena  
– Trelha 0,5 Baena – Fagnoli 1 Carvalho –  
Fagnoli 1 Bosco – Kaupert 0,5 Bosco –  
Bosco 0,5 Ivan – Ivan 0,5 Baena – Carvalho  
0 Baena – Ivan 0,5 Baena – Carvalho 0  
Trelha – Carvalho 0 Kaupert – Carvalho 0,5  
Ivan - **Grupo 0058** – Cataldi 1 Jorge –  
Everaldo 0 Cataldi – Inscrição cancelada:  
Edmundo Zuchowski Filho – Fernando 0  
Jorge – Irari 0 Ronaldo – Edmir 0,5 Trelha –  
Ronaldo 0 Cataldi – Cataldi 0 Trelha –  
Cataldi 0 Edmir -

### CATEGORIA ESPECIAL - TC / E

#### Grupo 0271 a 0280

**Diretor:** João Baptista de Carvalho  
Rua São Braz, 370 – Ap. 603 – Bloco I  
20770-150 Rio de Janeiro RJ

**Grupo 0272** – Hécio 0,5 Morau – Segalla 1  
Morau – Morau 1 Cláudio – A.Mário 1  
Cláudio – Ozéias 0 Segalla – Ozéias da  
Cunha Ferreira abandonou sem aviso  
(art.23) – Ponto para todos.

### PRIMEIRA CATEGORIA - TC - I

**Quem cumprir as exigências do Regulamento de Jogos será promovido à Categoria Especial. Os demais permanecerão na Categoria Aberta.**

#### Grupo 0632

**Diretor:** Adilson Martins Coelho  
Rua José Tassarollo Santos, 32  
28625-140 Nova Friburgo - RJ

**Grupo 0632** – Roosevelt 1 Brasileiro (art.15)  
– Brasileiro 0 Wagner (art.15) – Brasileiro 0  
Herman (art.15) – Silvio 1 Herman –  
Roosevelt 1 Wagner -

## SEGUNDA CATEGORIA - TC - II

**Não haverá promoção nem rebaixamento,  
mas os torneios em andamento  
continuam normalmente.**

**Grupo 0840 a 0850**

*Diretor: Alberto Francisco Dillenburg  
Rua Pres. Castelo Branco,328 - Celeste  
93700- 000 Campo Bom RS  
email: dillenburg@sinos.net*

**Grupo 0843** – Rivair 0,5 Ruy – Elio 0,5  
Roberto - **Grupo 0845** – Adilson 0 Elio –  
Lúcio 0 Adilson – Carlos 0 Adilson – Marcos  
1 Adilson - **Grupo 0846** – Marcos 0,5 Elio -  
**Grupo 0847** – Cláudio Fernandes Paiva  
abandonou com aviso - **Grupo 0848** –  
Gustavo Videira Taca abandonou sem aviso  
– Caio 0 Rodrigo -

## TERCEIRA CATEGORIA - TC - III

**Não haverá promoção nem rebaixamento,  
mas os torneios em andamento  
continuam normalmente.**

**Grupos 0506 a 0516**

*Diretor: José Façanha Mamede  
Praia de Botafogo, 198 - Apt. 302  
22250-040 Rio de Janeiro - RJ  
email: jfmamede@aol.com*

**Grupo 0516** – Início 21/11/2002 Término  
21/05/2004 - Caissa Costa Cortez Gomes,  
Yuri Ghenov, Karl Nata A Alighieri Guedes,  
Diego da Costa, Lourinaldo Estevam dos  
Santos, Gerhard Karl Zibell, Ricardo de Biasi  
Ribeiro – Zibell 0,5 Lourinaldo - **Grupo 0515**  
– João Victor Costa Cortez Gomes  
abandonou com aviso - **Grupo 0516** –  
Lourinaldo Estevam dos Santos abandonou  
com aviso

## Anuncie seu Produto ou Serviço na RBXP

**1 página - R\$ 150,00 1/2 página - R\$ 90,00 1/3 página - R\$ 60,00**

**Desconto de 10 %, para publicação em 03 edições consecutivas  
Solicite impresso com mais informações ao CXEB - Escritório.**

## IIIIII RECLAME IIIIII

*Se você solicitou algo ao escritório e não obteve nenhuma resposta,  
faça a solicitação novamente, salientando tratar-se de segundo pedido, desta  
vez com cópia para o DIRETOR ADMINISTRATIVO*

*Assim procedendo teremos condições de captar eventuais deficiências de  
atendimento ou de burocracias que dificultam o pronto atendimento de uma  
solicitação.*

*Desta forma estará, você associado, colaborando para que melhoremos  
nosso atendimento ao corpo associativo.*

**Não se acanhe em reclamar. É seu direito.**

*Obviamente os termos utilizados no tratamento com os funcionários do  
escritório, ou mesmo com outros associados deve ser SEMPRE cordial e educado.*

## CALENDÁRIO PERMANENTE

INÍCIO EM:	2001/2005	2002/2006	2003/2007	2004/2008
30 DE MARÇO	CBV / CBI (EM)	CBI / CBF	CBV / CBJ / CBI (EM)	CBI
30 DE ABRIL	TBE / XER	XER	XER	CBE / XER
30 DE SETEMBRO	TB	CEI / TB (EM)	TB	TB (EM)

## &lt;&lt;&lt; TORNEIOS TEMÁTICOS &gt;&gt;&gt;

**Diretor de Divisão:** Valdir Tavares Dourado (Caixa Postal 05 - Frederico Westphalen - RS - 98400-000)  
email: valdir@fredon.com.br

**SÉRIE T T / B**

**Diretor:** Valdir Tavares Dourado  
Caixa Postal 05  
98400-000 Frederico Westphalen - RS  
email: valdir@fredon.com.br

**TT B 05 - Gr 02 -** René 1 Vasconcelos (art. 15)

**Diretor:** Wagner Ferraro da Costa  
Rua Dr. Octávio Kelly, 38 - Ap.302  
20.511 - 280 Rio de Janeiro - RJ  
email: rosiferraro@ig.com.br

**TT B 01 03 -** Antônio Silva 1 Sílvia - Uilde 1 Vidal - Vidal 0,5 Ramos - Sílvia 0,5 Vidal -  
**TT B 02 03 -** Do Ó 0 Antônio Silva - Uilde 1 Antônio Silva - Antônio Silva 1 Gad - Antônio Silva 1 Dartibale - **TT B 05 03 -** Ramos 1 Ronaldo - Encerrado - Campeão: **Edmir Barbosa Fernandes -**

TT B / 05 - Gr 03	Cl	1	2	3	4	5	6	7	PTS
Edmir Barbosa Fernandes	1	1	1	1	0	1	1	1	5,0
Sílvia Antônio	2	0	0	0,5	1	1	1	1	4,5
Marcos Ramos	3	0	0,5	1	1	1	1	1	4,5
Ronaldo M. Vasconcelos	4	1	0	0	0	1	1	1	4,0
Jaddus Murillo R. Manga	5	0	0	0	0	0	1	1	2,0
João Baptista de Carvalho	6	0	0	0	0	0	0	1	1,0
Roberto Pontes do O	7	0	0	0	0	0	0	0	0,0

**SÉRIE T T / C**

**Diretor:** Wagner Ferraro da Costa  
Rua Dr. Octávio Kelly, 38 - Ap.302  
20.511 - 280 Rio de Janeiro - RJ  
Email: rosiferraro@ig.com.br

**TT C 01 01 -** Lira 0,5 Ramos - Claudio 0 Jaddus (art 15) - Ramos 1 Estolano - Jaddus 0 Estolano - **TT C 01 02 -** Do Ó 0 Ramos - Cícero 0,5 Ramos - Berdaky 1 Do Ó - Berdaky 1 Cícero - Ramos 0 Berdaky - **TT C 02 01 -** Martinho 0,5 Berdaky - Ramos 0,5 Berdaky - Estolano 0 Ramos - Ramos 0,5 Rogério - **TT C 02 02 -** Lira 0,5 Ronaldo - Lira 1 Gad - **TT C 03 01 -** Cláudio 0 Jaddus (art 15) - Berdaky 1 Cláudio (art 15) - Lira 1 Jaddus - Biasi 0,5 Ivan - Cláudio Fernandes Paiva eliminado - **TT C 03 02 -** Rogério 0 Ronaldo - Cícero 0 Uilde (art 15) - **TT C 04 01 -** Rene 0 Uilde (art 15) - Uilde 1 Vasconcelos - Uilde 1 Ramos - Biasi 0 Uilde (art 15) - **TT C 04 02 -** Cícero 0,5 Ramos - Berdaky 0,5 Ramos - Do Ó 0 Berdaky - Berdaky 1 Cícero (art 15)

**Diretor:** Alberto Francisco Dillenburg  
Rua Pres. Castelo Branco, 328 Celeste  
93700-000 - Campo Bom (RS)  
email: dillenburg@sinos.net

**TT/B.04 Grupo 04 -** Jorge 1 Antônio -

## &lt; &lt; &lt; I TORNEIO SEM COMPUTADOR &gt; &gt; &gt;

**GRUPOS de 01 a 05**

**Diretor:** Dorgival Olavo Guedes Junior  
Rua Julia de Freitas Coutinho, 255  
30860-120 - Belo Horizonte  
email: dorgival@terra.com.br

**Grupo 01 -** Estevão Alisson Brandão e Cláudio Rodolfo abandonam com aviso - Marcelo Vasconcelos Troncoso abandona sem aviso - Pedro 0 Oswaldo - Sanchez 0 Gregório - **Grupo 02 -** Eduardo 0,5 Dionísio - Botinha 0,5 Vidal - Everaldo 1 Pontes do Ó - Everaldo 0 Eduardo - Haroldo 1 Eduardo - **Grupo 03 -** Carvalho 1 Ronaldo - **Grupo 04 -** João Fernandes Brasileiro abandonou sem aviso - Ronaldo 1 Gerhard - Ubirajara 0 Marcos - Vinícius 0 Robson - Robson 1 Gerhard - Robson 0 Ronaldo - Tonon 0,5

Marcos - **Grupo 05 -** Velasques 0 Donizete - Magalhães 1 Madureira -

**GRUPO 06 a 08**

**Diretor:** Elio Berdaky  
Rua Ivo Leão 96 ap 301  
80030-180 - Curitiba - PR  
e-mail: eberdaky@netpar.com.br

**Grupo 06 -** Início: 01/09/2002 Término: 01/03/2004 - Sérgio 1 Oscar (art 15) - Sérgio 1 Reginaldo (art 15) - Sérgio 1 Otávio - Ronaldo 1 Reginaldo (art 15) - Otávio 0 Fernando - Fernando 1 Oscar - Estevão de Paula Collecta e João Batista Amaral da Silva inscrições canceladas - Oscar Barreto Francisco abandonou com aviso (todos ganham os pontos de partidas não encerradas) - **Grupo 07 -** Hugues 0 Sérgio

(art 15) - Sérgio 1 Cássio (art 15) - Sérgio 1 Brasileiro (art. 15) - Magalhães 1 Cássio (art. 15) - Magalhães 1 Brasileiro (art 15) - Magalhães 0 Sérgio - **Grupo 08** - Hugues 0 Mário - Mário 1 Karl - Adriano Tito e Yuri

Ghenov abandonaram com aviso (todos ganham os pontos de partidas não encerradas) -

## < < < I I TORNEIO SEM COMPUTADOR > > >

### GRUPO 01 e 02

*Diretor: Elio Berdaky*  
Rua Ivo Leão 96 ap 301  
80030-180 - Curitiba - PR  
e-mail: eberdaky@netpar.com.br

**Grupo 01** - Início:15/01/2003 Término: 15/07/2004 - Diego 0 Adriano - Adriano Tito abandona (todos ganham os pontos de partidas não encerradas) - **Grupo 02** -

Misael Telmont Alencar da Silva, Francis Lima de Vasconcelos, Dennys Karlo Mendes Schade, Roberto Pontes do Ó, Wilson Pereira de Assis Junior, Jose Marcelo dos Santos, Hélder Louis Rodrigues, Jefferson Moya, Ricardo Rizzo Corrêa Galvão - Inscrições canceladas: Jackson Douglas Fonseca e Rodrigo Bruscato.

**O CNPJ do CXEB é: 73.558.959 / 0001 - 10**

Os dados de nossa conta corrente são os seguintes:

**Banco do Brasil (001) Agência: 3559-9 Conta nº. 5018-0**

Cópia xerográfica do comprovante bancário deve ser remetida ao escritório do CXEB citando-se a finalidade do depósito efetuado.

## < MUDANÇAS NO SISTEMA DE CATEGORIAS >

(Resolução Presidente Nº 001/03 - RBXP 115 - Pág 07)

### O QUE VOCÊ PRECISA SABER

- 1) A **Categoria Aberta** substitui as Categorias I, II e III;
- 2) Quem jogava nos TC/I, TC/II e TC/III, **nos próximos torneios**, passam a jogar no TC/A
- 3) Os que jogam nos TC / I em andamento, se, ao final do torneio, satisfizerem as condições previstas no Regulamento de Jogos passam à Categoria Especial; caso contrário continuam na Categoria Aberta (não haverá rebaixamento desta categoria).
- 4) Os que participam de TC II e TC III não serão promovidos ou rebaixados. Todavia os torneios precisam ter continuidade normal, mesmo valendo apenas para fins de rating.
- 5) Independentemente do número de grupos de TC I, TC II ou TC III que ora disputa, o sócio poderá se inscrever em até 3 grupos da **Categoria Aberta**.
- 6) Todo sócio, independentemente da Categoria a que pertença, pode disputar o Campeonato Brasileiro Individual, Fase Preliminar.

## XXI -TAÇA BRASIL - FASE PRELIMINAR - (XXI TB P)

INSCRIÇÕES ABERTAS

VERSÃO POSTAL

PRAZO: Até 30/agosto/2003

INÍCIO DO TORNEIO: 30/setembro/2002

### CONDIÇÕES

A Taça Brasil é um **torneio aberto**, nele podendo se inscrever sócios de todas as categorias e não sócios, observadas as prescrições de Resolução Presidencial 02/03 (RBXP 115)

Na **Fase Preliminar** será permitida a inscrição em até 3 grupos e na semifinal em, no máximo, 2 grupos, desde que adquiridos direito para tais inscrições, na forma do artigo 29, ## 2 e 3.

O número de jogadores a serem classificados em cada grupo da fase preliminar dependerá do número total de inscritos no torneio.

**NÃO SE EXIGIRÁ TAXA DE INSCRIÇÃO**

### PRÊMIOS E DIREITOS:

- a) **Semifinalistas:** Ingresso na Categoria Especial, para os sócios da Categoria Aberta;
- b) **Finalistas:** Ingresso na Categoria Superior para os sócios da Categoria Especial; direito de participar da próxima semifinal de Taça Brasil; direito de participar da próxima semifinal de CBI para os 5 primeiros colocados
- c) **Campeão:** Direito de participar da próxima Final de CBI; da próxima final de Taça Brasil e uma linda taça;

E, em qualquer das fases, dependendo do nível de força dos grupos que se organizarem, o **direito de disputar 1/2 norma de Mestre Brasileiro de Xadrez Postal** (Espera-se que a fase semifinal atinja o nível de força mínimo necessário: rating médio de 1150).

Utilize a **Ficha Única de Inscrição** encartada nas Revistas do Clube, remetendo-a para: **CXEB - CAIXA POSTAL 212000 - 04602-970 - SÃO PAULO - SP**

Ou preencha a ficha existente **Home Page** do Clube.

**NÃO DEIXE PARA A ÚLTIMA HORA.  
NÃO CORRA O RISCO DE DE FICAR DE FORA!**