



# **REVISTA BRASILEIRA DE XADREZ POSTAL**

Fundado em 14/02/69 - ANO XVII - Nº 108 FR/189 - Nov - 2001



**ÚLTIMOS DIAS DE INSCRIÇÕES PARA**

**XVI CAMPEONATO BRASILEIRO INDIVIDUAL**

**VI CAMPEONATO BRASILEIRO FEMININO**

*Veja mais informações nas páginas internas desta edição*

**homepage: <http://www.cxeb.org.br>  
email: [cxeb@dialdata.com.br](mailto:cxeb@dialdata.com.br)**

# RBXP - n° 108

## ÍNDICE

### INFORMES

|                                   |    |
|-----------------------------------|----|
| A renúncia do presidente .....    | 6  |
| Presidência .....                 | 8  |
| Diretoria Geral de Torneios.....  | 8  |
| Diretoria Área Internacional..... | 9  |
| Diretoria Financeira.....         | 11 |

### SEÇÕES E ARTIGOS

|                                     |    |
|-------------------------------------|----|
| Atualidades.....                    | 13 |
| VII Taça Paul Keres – Partidas..... | 16 |
| Lance Livre.....                    | 21 |

### TORNEIOS

|                                       |    |
|---------------------------------------|----|
| Torneios Eletrônicos .....            | 23 |
| Campeonato Brasileiro Individual .... | 24 |
| Taça Brasil.....                      | 27 |
| Campeonatos Estaduais.....            | 28 |
| Torneios Especiais.....               | 29 |
| Classificação.....                    | 31 |
| Temáticos.....                        | 34 |

## C X E B

### Clube de Xadrez Epistolar Brasileiro

Presidente de Honra:

Ubirajara de Oliveira Barroso

Diretoria 2001 / 2003

#### Presidente:

José Joaquim de Amorim Neto

#### Diretor Administrativo

Lair Válio Alves

#### Diretor Financeiro

José Geraldo Veloso

#### Diretor Geral de Torneios

Dorgival Olavo Guedes Jr

#### Diretor da Área Internacional

Warner Bruce Kover

#### Diretor de Publicações

Jorge André Pregun

#### Diretor de Divulgação

Luiz Angelo Marques Noronha

#### Conselho Consultivo:

Presidente: Ubirajara de Oliveira Barroso

**Membros Natos:** Antônio Carlos

Raposo, Hamilton José Coimbra Paiva,

Milton Gonçalves Sanchez, Nelson Lopes

da Silva, Pedro Luiz de Oliveira Costa Neto,

Torben Erik Carlsen

**Membros Eleitos:** Ivan Marques da

Silva, Luiz Fernando Cirello, Telmo

Sebastião Bueno.

#### Conselho Fiscal:

**Titulares:** Dieter Hans Bruno Kohl, João de

Deus Carvalho, Ruy Castro Monteiro da

Silva

Diretor Geral de Torneios e Diretor de Torneios Postais: Dorgival Olavo Guedes Júnior (Rua Júlia Freitas Coutinho, 255 - Belo Horizonte - MG - 30860-120. email: [dorgival@zaz.com.br](mailto:dorgival@zaz.com.br))  
- Diretor de Torneios Eletrônicos: José Joaquim de Amorim Neto (Rua General Urquiza, 98/Ap.806 - Rio de Janeiro - RJ - 22431-040 - email: [AMORIJ@ATTGLOBAL.NET](mailto:AMORIJ@ATTGLOBAL.NET))

Capa: Informal encontro de cexebianos no **Restaurante Queen's** (Rua André de Barros, 638) de Curitiba, instantâneo registrado em 01/junho/2001, no qual temos, da esquerda para a direita, os companheiros: **João Alberto Correia da Silva, Roberto Silva Lima, Fausto Monteiro Mesquita Jr e o saudoso companheiro recentemente falecido Oto Inácio Royer**

### RBXP - REVISTA BRASILEIRA DE XADREZ POSTAL

EDITADA BIMESTRALMENTE PELO CLUBE DE XADREZ EPISTOLAR BRASILEIRO

E-Mail: [cxeb@dialdata.com.br](mailto:cxeb@dialdata.com.br) homepage: <http://www.cxeb.org.br>

Redator: Jorge André Pregun (Av. Benedito C. Andrade, 1007 Ap. 42 - Bloco 2 - Jundiaí - SP - 13212-070)

Secretário da Redação: Nelson Lopes - Caixa Postal 21.200 - São Paulo - SP - 04602-970

Colaboradores permanentes: Estevão Tavares Neto, Gerd Giebel, L. G. de Miranda Leão,

Luiz Roberto G. da Costa Jr, Milton Gonçalves Sanches

Impressão: COPIDART Editora Ltda. - Rua Paulo Setúbal, 37 - São Paulo - SP - 02031-010

**Tudo material destinado à publicação na RBXP deve ser enviado ao Redator acima.**

Tiragem desta edição: 800 exemplares

## XVI - CAMPEONATO BRASILEIRO INDIVIDUAL (CBI)

**INSCRIÇÕES ABERTAS    VERSÃO POSTAL    FASE PRELIMINAR**

**PRAZO: ATÉ 30 JANEIRO DE 2002**

**INÍCIO DO TORNEIO: 30/MARÇO/2002**

### **CONDIÇÕES**

Ser Sócio Ativo pertencente a uma das seguintes categorias: **Primeira, Especial ou Superior**

Na **Fase Preliminar** será permitida a inscrição em até 3 grupos e na semifinal em, no máximo, 2 grupos, desde que adquirido direito para tais inscrições.

Os participantes serão divididos em grupos de 11 a 13 jogadores e o número de jogadores a serem classificados em cada grupo dependerá do número total de inscritos no torneio.

### **NÃO SE EXIGIRÁ TAXA DE INSCRIÇÃO**

### **Prêmios e Direitos:**

- a) SEMIFINALISTAS: Ingresso na Categoria Especial, para os sócios da Primeira Categoria;
  - b) FINALISTAS: Direito de participar da semifinal do próximo CBI e ingresso na Categoria Superior para os sócios da Categoria Especial; direito de participar da próxima semifinal de Taça Brasil
  - c) Campeão e Vice: Direito de participar da próxima Final de CBI ;
  - d) Campeão: ***Título de Mestre Brasileiro de Xadrez Postal***; Uma linda Taça e o direito de participar diretamente da Final da próxima Taça Brasil.
- E, em qualquer das fases, dependendo do nível de força dos grupos que se organizarem, o **direito de disputar 1/2 norma de Mestre Brasileiro de Xadrez Postal** (com certeza a fase semifinal atingirá o nível de força necessário).

Utilize a **Ficha Única de Inscrição** encartada nas Revistas do Clube, remetendo-a para: **CXEB - CAIXA POSTAL 212000 - 04602-970 - SÃO PAULO - SP**

Ou preencha a ficha existente **Home Page** do Clube.

### **PARCEIRO IDEAL !**

SEJA UM BOM PARCEIRO PARA COM SEUS COMPANHEIROS DE CLUBE, NÃO INTERROMPENDO, SEM JUSTO MOTIVO, A TROCA DE CORRESPONDÊNCIAS, COMUNICANDO, COM A NECESSÁRIA E REGULAMENTAR ANTECEDÊNCIA, AS LICENÇAS E ALTERAÇÕES DE ENDEREÇO. **PRIORIZE SEMPRE O RELACIONAMENTO**

## **VI - CAMPEONATO BRASILEIRO FEMININO (CBF) -**

### **INSCRIÇÕES ABERTAS VERSÃO POSTAL FASE PRELIMINAR**

**PRAZO: ATÉ 30/JANEIRO/2002 INÍCIO DO TORNEIO: 30 DE MARÇO DE 2002**

### **CONDIÇÕES**

O Campeonato Brasileiro Feminino é um torneio aberto, podendo dele participar jogadoras de qualquer categoria do Clube e também as não associadas.

Sua realização está condicionada à existência de no mínimo 9 participantes inscritas.

Se houver mais de uma fase, para jogar a fase seguinte a jogadora classificada deverá se associar ao CXEB.

**Não se exigirá taxa de inscrição**

### **Prêmios e Direitos:**

À Campeã do torneio é conferido o título de Campeã Brasileira de Xadrez Postal e deferidos os seguintes direitos:

- a) participar diretamente da fase final (se houver) do evento seguinte;
- b) participar diretamente da fase semifinal do CBI que se seguir ao atingimento de seu título;
- c) participar diretamente da fase semifinal do próximo Campeonato Mundial Feminino da ICCF.

E, dependendo do nível de força do(s) grupo(s) que se organizar(em), o **direito de disputar 1/2 norma de Mestre Brasileiro de Xadrez Postal**

Utilize a **Ficha Única de Inscrição** encartada nas Revistas do Clube, remetendo-a para:

**CXEB - CAIXA POSTAL 212000 - 04602-970 - SÃO PAULO - SP**

Ou preencha a ficha existente **Home Page** do Clube.

## **REGRAS / REGULAMENTO / CÓDIGO DE ÉTICA**

Os normativos do clube (Regras de Jogos, Regulamentos de Jogos - versão 4, Código de Ética, Estatutos) são documentos que não podem faltar na escrivaninha de todo bom cexebeano (nunca se sabe quando se precisará usá-los). Eles estão disponibilizados em nossa homepage para os internautas e podem também ser solicitados ao CXEB-Escritório.

## << TORNEIO SEM COMPUTADOR >>

Esta é a sua chance de participar da montagem de um novo tipo de torneio.

Conforme havíamos prometido, estamos oferecendo aos associados o direito de se inscreverem em um torneio onde há a expectativa de que o computador não será usado.

Como muitos não acreditam que haja uma demanda potencialmente significativa para torneios dessa natureza, principalmente porque nenhuma garantia pode ser dada de que os compromissos voluntariamente assumidos vão ser cumpridos, estamos fazendo preliminarmente uma "pesquisa de intenções"

Nossa idéia é montar um torneio no qual, **VOLUNTARIAMENTE** os participantes renunciam à consulta a qualquer auxílio eletrônico, seja na forma de computadores específicos, seja na forma de programas que jogam ou analisam posições ou ainda na forma de banco de dados. Nenhuma restrição seria feita à consulta a fontes impressas: livros, enciclopédias, apostilhas.

Não haverá uma lista de proibições. E ninguém será chamado a comprovar nada!

Assumimos que é possível que ocorra burla por parte de alguém. Mas como se trata de compromisso voluntariamente assumido, acreditamos que será mínima essa possibilidade. E quem assume voluntariamente um compromisso e o viola vai ter problemas com a sua consciência. Com certeza! E só com ela.

Se você acredita que pode conviver com isso, ótimo. Está na hora de você manifestar sua adesão a esta idéia. Escreva hoje mesmo para

**DORGIVAL OLAVO GUEDES JR: Rua Júlia de Freitas Coutinho, 255-  
30860-120 - Belo Horizonte - MG - email: [dorgival@zaz.com.br](mailto:dorgival@zaz.com.br)**

Sua manifestação, se positiva, será considerada uma "pre-inscrição".

Se o número de pré-inscrições for o esperado as inscrições serão abertas na RBXP de Janeiro e os torneios terão início ainda no primeiro semestre de 2002.

Haverá tantos grupos de 11 a 13 jogadores quantos possam ser formados. Cada grupo será um torneio independente (não haverá uma fase semifinal ou final seguinte). Os torneios não valerão para fins de rating ou de titulação mas seguirão todos os demais preceitos das Regras dos Jogos.

**Escreva hoje mesmo!**

**!!! TORNEIOS TEMÁTICOS !!!**

### **PARTICIPE DA ESCOLHA DOS NOVOS TEMAS**

Escreva ou mande um email - por que não agora? - para o Diretor Geral de Torneios (**Dorgival Olavo Guedes Jr: Rua Júlia de Freitas Coutinho, 255 - Belo Horizonte - MG - CEP 30860-120**) email: **[dorgival@zaz.com.br](mailto:dorgival@zaz.com.br)**

Escolha um, ou mais, tema entre os propostos ou indique outro(s) de sua preferência

## **A renúncia do Presidente João Alberto**

*Prezados Associados*

*Lastimo informá-los que ontem apresentei aos demais membros da Diretoria Executiva minha renúncia ao cargo de Presidente do CXEB.*

*Sinto-me na obrigação de esclarecer ao corpo de associados, meus colegas e amigos, as razões que me levaram a tomar essa atitude tão difícil e dolorosa.*

*Gostaria de deixar claro que não ocorreu qualquer desentendimento ou atrito com os membros da Diretoria, com os demais colaboradores, ou com associados do clube.*

*A verdade é que constatei, após alguns meses de infrutíferas tentativas para superar isso, não possuir a maioria das qualidades e aptidões necessárias para dirigir uma associação com as características da nossa, dependente essencialmente da boa-vontade de um punhado de abnegados que lutam para que o CXEB possa sobreviver, exercendo as tarefas que assumiram no limite de suas disponibilidades.*

*Isto, aliado ao surgimento de fatos de natureza pessoal que requerem minha atenção exclusiva, fez-me concluir que, permanecendo à frente do CXEB, minha atuação só contribuiria para agravar a situação de nosso Clube.*

*Peço-lhes desculpas por não ter correspondido ao que esperavam de mim, e expresso meus sinceros votos de que a Diretoria, com a Presidência assumida pelo Jose Amorim ([amorij@attglobal.net](mailto:amorij@attglobal.net)), consiga superar as dificuldades, principalmente de natureza econômico-financeira, que o CXEB enfrenta.*

*João Alberto Correia da Silva.*

*Antes de redigir a mensagem acima o companheiro João Alberto enviou-nos as Resoluções abaixo:*

### **RESOLUÇÃO DA DIRETORIA EXECUTIVA – 01/01**

A Diretoria Executiva do Clube de Xadrez Epistolar Brasileiro - CXEB, no uso de suas atribuições, visando adequar o Regulamento da Comissão de Recursos do CXEB, instituído pela Assembléia Geral Ordinária, de 10/07/83, ao disposto no Estatuto atualmente em vigor, aprovado na Assembléia Geral Extraordinária de 28 de novembro de 1998, e tendo em vista:

- a) o disposto no art. 42 do Estatuto, que diz que "a Comissão de Recursos é composta por 3 (três) membros escolhidos pelo Presidente dentre associados com reconhecido conhecimento dos regulamentos do Clube e tem por atribuição julgar recursos interpostos contra decisões do Diretor Geral de Torneios";
- b) o disposto item 3 do Regulamento da Comissão de Recursos do CXEB que diz que: "A Comissão de Recursos foi constituída pela Resolução de Diretoria 91/01, de 28/01 estando composta por 03 (três) associados dentre os titulares e suplentes do Conselho Fiscal do CXEB. No caso de impedimento de algum de seus membros, um substituto será indicado pelo presidente do Clube, 'Ad referendum' da Diretoria.";
- c) a necessidade de se ampliar o universo dos associados elegíveis para o cargo de membro da Comissão de Recursos do CXEB, previsto no Regulamento;

**RESOLVE:**

1 – Adequar ao disposto no art. 42 do Estatuto o item 3 do Regulamento da Comissão de Recursos do CXEB, que passa a ter a seguinte redação:

**3. A Comissão de Recursos, constituída pela Resolução de Diretoria 91/01, de 28/08/91, é composta por 3 (três) associados escolhidos e nomeados pelo Presidente do CXEB, dentre os associados com reconhecido conhecimento das Regras dos Jogos, do Regulamento dos Jogos e das demais Normas do Clube.**

2 – Orientar o Presidente do CXEB no sentido que sejam convidados, na qualidade de “suplentes”, pelo menos mais dois associados com idêntica capacidade, para substituição eventual dos titulares da Comissão, no caso de impedimento temporário, e para nomeação imediata, no caso de vacância de um dos cargos:

3 – Determinar as providências necessárias para substituição dos exemplares do Regulamento da Comissão de Recursos, nos meios em que se encontram publicados, após, ou concomitantemente com, a publicação desta Resolução na Revista Brasileira de Xadrez Postal.

São Paulo, SP,

A Diretoria Executiva

**RESOLUÇÃO DA DIRETORIA EXECUTIVA – 02/01**

A Diretoria Executiva do Clube de Xadrez Epistolar Brasileiro - CXEB, no uso de suas atribuições, visando adequar o Regulamento da Comissão de Ética do CXEB, constituída pela Resolução de Diretoria 91/01 ao disposto no Estatuto atualmente em vigor, aprovado na Assembléia Geral Extraordinária de 28 de novembro de 1998, e tendo em vista:

- a) disposto no art. 41 do Estatuto, que diz que “a Comissão de Ética é composta por 3 (três) associados escolhidos pelo Presidente e terá as atribuições conferidas pelo Código de Ética do Clube.”;
- b) disposto no item 1 do Regulamento da Comissão de Ética do CXEB que diz que: “A Comissão de Ética do CXEB – CE foi constituída pela Resolução de Diretoria 91/01, de 28/08/01, estando composta por 03 (três) associados dentre os titulares e suplentes do Conselho Fiscal do CXEB. No caso de impedimento de algum de seus membros, um substituto será indicado pelo presidente do Clube, ‘Ad referendum’ da Diretoria.”;
- c) a necessidade de se ampliar o universo dos associados elegíveis para o cargo de membro da Comissão de Ética do CXEB, previsto no Regulamento.

**RESOLVE:**

1 – Adequar ao disposto no art. 41 do Estatuto o item 1 do Regulamento da Comissão de Ética do CXEB que passa a ter a seguinte redação:

**3. A Comissão de Ética do CXEB – CE, constituída pela Resolução de Diretoria 91/01, de 28/08/91, é composta por 3 (três) associados escolhidos e nomeados pelo Presidente do CXEB, dentre os associados ativos do Clube.**

2 – Orientar o Presidente do CXEB no sentido que sejam convidados, na qualidade de “suplentes”, pelo menos mais dois associados para substituição eventual dos titulares da Comissão, no caso de impedimento temporário, e para nomeação imediata, no caso de vacância de um dos cargos:

3 – Determinar as providências necessárias para substituição dos exemplares do Regulamento da Comissão de Ética do CXEB, nos meios em que se encontram publicados, após, ou concomitantemente com, a publicação desta Resolução na Revista Brasileira de Xadrez Postal.

São Paulo, SP,.

A Diretoria Executiva

## << INFORME DA PRESIDÊNCIA >>

**Presidente:** José Joaquim de Amorim Neto (Rua General Urquiza, 98-Ap. 806 – Rio de Janeiro – RJ – 22431-040)  
*email: amorij@attglobal.net*

## << INFORME DO DIRETOR GERAL DE TORNEIOS >>

DGT - Dorgival Olavo Guedes Júnior – R. Júlia de Freitas Coutinho 255 - 30860-120 - Belo Horizonte - MG

*email:dorgival.bh@zaz.com.br*

### CONTINGENCIAMENTO DE METAS

Temos muitas metas a atingir e vamos continuar trabalhando por elas. Mas há algumas contingências que precisam ser superadas antes. A Diretoria do Clube está com suas atenções voltadas para as providências de ordem econômico-financeiras necessárias à viabilização das metas prioritárias de estabilização e crescimento qualitativo de nosso Clube. Estabelecida essa prioridade é natural que ocorra um certo retardo na implementação de algumas mudanças já "conceitualmente aprovadas" (AGO de 29/07/01). Continuamos trabalhando para alcançá-las.

### TAÇA BRASIL HOMENAGEIA GRANDES COLABORADORES

A exemplo do que já fizera em ocasiões anteriores, a Diretoria do CXEB decidiu prestar justa homenagem a 2 grandes colaboradores recentemente falecidos. Foram dados os nomes de TORNEIO MEMORIAL OTO INÁCIO ROYER à XVI/XVII TB Semi Final e o nome de TORNEIO MEMORIAL JOSÉ LUIZ PARAVATO à XV TB Final. É uma forma singela de manifestarmos nossa gratidão a aqueles companheiros que em vida tanto ajudaram o nosso Clube.

### TORNEIO SEM COMPUTADOR

Veja a matéria com este título e decida se isto lhe interessa. Estamos cientes de que esta é uma questão que deve interessar a uma minoria, mas isto não a faz menos importante. É compromisso desta Diretoria trabalhar também para satisfazer interesses bem definidos de minorias enquanto não conflitantes com os interesses da maioria.

### TORNEIOS TEMÁTICOS

Os "temas" atuais têm vigência até 31/12/01.

Na RBXP de Janeiro pretendemos divulgar 4 novos temas que vigorarão até 30 de junho. Para o segundo semestre outros temas serão escolhidos. O objetivo, ao diminuirmos a oferta, é possibilitar a formação mais rápida dos grupos. Sua participação é fundamental para a escolha dos novos temas. Como não há uma experiência muito grande de interação com os sócios nessa área, tomo a liberdade de indicar alguns temas dos quais escolherei os 4 que melhor atenderem o Corpo Social. Mas você fica livre para indicar outro(s). Se ele não for o escolhido agora, integrará a próxima lista a ser submetida ao Corpo Social em maio/junho. Escolha um ou mais entre os seguintes (ou indique outro que lhe parecer melhor):

Defesa Siciliana - Variante Dragão - B 70 :

**1.e4 c5 2.Cf3 d6 3.d4 cxd4 4.Cxd4 Cf6 5.Cc3 g6**



Defesa Francesa - Variante Nizovitsch C 02: **1.e4 e6 2.d4 d5 3.e5**

Abertura Inglesa - Defesa Simétrica A 30: **1.c4 c5**

Defesa Caro Kann B 10: **1.e4 e6**

Defesa Siciliana (Defesa Paulsen) B 80

**1.e4 c5 2.Cf3 e6 3.d4 cxd4 4. Cxd4 Cf6 5.Cc3 e6**

Defesa Petroff C 42: **1.e4 e5 2.Cf3 Cf6**

Gambito da Dama - Defesa Eslava D 10: **1.d4 d5 2.c4 c6**

Gambito da Dama - Defesa Tarrasch D 32 **1.d4 d5 2.c4 e6 3.Cc3 c5**

Defesa Gruenfeld Índia D 80: **1.d4 Cf6 2.c4 g6 3.Cc3 d5**

Sistema Catalão nas Defesas Índias E 00 **1.d4 Cf6 2.c4 e6 3.g3**

Não deixe de participar, nem deixe para fazê-lo de última hora. Escreva agora mesmo a mim (**Dorgival Olavo Guedes Júnior – R. Júlia de Freitas Coutinho 255 - 30860-120 - Belo Horizonte – MG . email: [dorgival@zaz.com.br](mailto:dorgival@zaz.com.br)**) ou ao Escritório. Receberemos com muito prazer sua colaboração.

## **O CXEB E O VOLUNTARIADO**

O CXEB foi uma "invenção" de um grupo de apaixonados pelo xadrez que não tinha tempo para frequentar os ambientes onde o jogo acontece ao vivo. E desde o início ele se fundamentou no voluntariado. Na doação que alguns fazem de parte de seu tempo para que todos tenhamos o que o Clube promete: torneios; amigos; diversão de primeira qualidade. Se houver um número maior de voluntários as tarefas poderão ser melhor divididas e não haverá sobrecarga para ninguém. Venha juntar-se a nós e nos ajude a fazer o CXEB melhor ainda do que já é.

Belo Horizonte, 24 de outubro de 2001- Dorgival Olavo Guedes Júnior, DGT -

## **<< INFORME DO DIRETOR DA ÁREA INTERNACIONAL >>**

**Warner Bruce Kover** (Rua Alexandre Ferreira 420 / 402 – Rio de Janeiro RJ – 22470-220)  
email: [kover@uol.com.br](mailto:kover@uol.com.br)

Desde o relatório de setembro mais dois cxebeanos obtiveram o título de SIM, **Marcio Barbosa de Oliveira e Reginaldo Cerqueira Filho**, o primeiro fez o terceiro norma no sexto tabuleiro na Coppa Latina Europe America em andamento e o segundo fez 8,5 pontos em 14 no Memorial Gratuliano Bibas-B para obter seu terceiro norma. Também o associado **Jorge Miraglia** ganhou o título de MI atingindo 9 em 13 no XV Zonal Latino Americano SF-01. O **Paulo Eduardo Terres Chacon** deve ter o Título do IM confirmado até a hora de publicação deste relatório. Ele completou 8 pontos no primeiro tabuleiro do Brasil 1 no VII-PanAmericano por equipes. Na área de titulação devo acrescentar que Zona 2 da ICCF (antiga-CADAP) decidiu atribuir o título de Mestre LatinoAmericano Postal para todos os jogadores da Zona que já receberam o título de IM da ICCF com um grande aumento assim no número de titulados. A lista completa de titulados Latino Americanos se encontra na Ajedrez Postal Americano, no.163 que está disponível em nosso site.

Um acontecimento de importância no período foi a realização do Congresso da ICCF em Rimini, Italia. O atual Presidente do CXEB e seu Diretor da Área Internacional participaram ativamente no Congresso. Duas coisas projetados para o futuro são: novos torneios por equipes (semelhante ao TBE) no nível da ICCF; Torneios de GMNorms para jogadores com ratings estabelecido acima de 2450 que não tem ainda o título. Um relatório mais completo deve aparecer na próxima revista.

Visitem o site do CXEB para ver a atuação de nossos associados em diversos eventos internacionais e também visitem o site da ICCF ([www.iccf.com](http://www.iccf.com)) para consulta aos

quadros detalhados de todas as Olimpíadas da ICCF. O resumo de nossa situação atual nas Olimpíadas é apresentado a seguir, além de notícias de outros torneios.

**1 - XII Olimpíada – Final : Tab.3:** Felicio(BRS) 1 Plesshe(NDL) **P/tab.:** Portilho 3/7(4); De Cresce 5/8(3); Felicio 4/8(3); João 3,5/8(3); G. Amorim 6/11(0); Mascarenhas 5,5/11. Temos 27/54(12) => (+9, =36, -9) => 50%.

**2. -XIII Olimpíada – Prel. - G1: Tab.1:** Chrestani (BRS) 0 Elwert (GER), Mercadal (ESP) **Tab.4** Sapundjiev (BLG) ½ Joao (BRS) **Tab.5:** Mascarenhas (BRS) ½ Svacek (CZE) **P/tab.:** Chrestani 5/8(3); Piccoli 7/9(2); Cipolli 7,5/10(1); João 5/10(1); Mascarenhas 9/11(0); Portilho 6/9(2). Temos 39,5/57(9) => (+28, =23, -6) => 73%. Estamos em 2º lugar em termos percentuais mas os alemães devem ganhar o grupo, pois já têm 45/61(5). Nossa luta é com a equipe tcheca pelo 2º lugar do grupo. Disputa árdua, ponto a ponto, onde eles estão com 38,5/57(8). Piccoli e Portilho estão ainda jogando com tchecos. Essas partidas podendo ser a chave de classificação!

**3- XIV Olimpíada (I p/email) – Prel. - G3: Tab.1:** Strautins (LAT) ½ Costa (BRS) **Tab.4:** Cipolli (BRS) 1 Prevenios (GRC), Cipolli (BRS) 0 Barnsley (ENG.) **P/tab.:** Costa 1,5/2(9); Holanda 3,5/10(1); J. Maia 3,5/8(3); Cipolli 4,5/7(4); Piccoli 3,5/6(7); João 8,5/11(0). Temos 25/44(22) => (+13, =24, -7) => 57% e já lutamos por uma das três vagas para a fase final !

**4- VI Olimpíada Feminina – Prel. – G.1.:Tab.2:** Mojica de Leon(SLK) 0 Amorin(BRS) **Tab.3:** Simonsen(BRS) 1 Popovic(YUG) **P/tab.:** Ratu 3/4(3); Amorim 2/3(4); Simonsen 2,5/3(4); Rodrigues 2,5/4(3). Temos no momento 10/14(14) => (+8, =4, -2) => 71%.

**5- IV Coppa Latina Europa-América :** Nenhuma notícia nova **P/tab.:** J. Maia 2,5/7(3); Cipolli 2/4(6); Chacon 8,5/10; Cleto Jr. 5,5/10; M. Maia 1,5/5(5); Oliveira 4/5(5); Alves 2/3(7); Kover 4,5/9(1).Temos 30,5/53(27) => 58%.

**6- VII Panamericano p/equipes: Resultados dos brasileiros : Tab.1** Bentancurt (URU) 0 Chacon (BRS1) , Chacon(BRS1) ½ Maia(BRS2) **Tab.2:** Otárola (CSR) 0 Dias (BRS1, Blanco (GUA) 0 Kover (BRS2) , Dias (BRS1) 1 Angulo (COL) **Tab.3:** López (CUB) ½ Cirello (BRS1), Cirello (BRS1) 0 Frey (MEX), Rossi (NIC) ½ Cirello (BRS1)

**Por equipe brasileira: BRS1:** Chacon 8/13(1); Dias 7,5/12(2); Cirello 3,5/8(6); Falconi 5/11(3) => 24/44(12) => 58%; **BRS2:** M. Maia 6,5/11(3); Cleto Jr/Kover 6,5/12(2); Fuzishawa 7/10(4); Monteiro da Silva 7,5/11(3) => 27,5/44(12) => 63%

**7- Torneio CXEB 30 Anos-A :** 14. Gudjev ½ Fraser, 15. Costa 1 van Kempen, 16. Van Kempen 1 Patrici, 17. Patrici 1 Lima, 18. Lima 0 van Kempen, 19. Lima 0 Costa 20. Haufe ½ Bericat, 21. Bericat 1 Lima, 22. Lima 0 Acevedo, 23. Gaal ½ Patrici, 24. Fraser ½ Haufe.

**8- Torneio CXEB 30 Anos-B:** Ruch 1 da Silva.

**9- Torneio Memorial Antonio Pacini – A** 54. Rain 1/2 Bastos; 55. Maia Vinagre 1/2 Nicolau; 56. Martin Clemente 1 Guizar; 57. Martin Clemente 1/2 Briao; 58. Marques 1/2 Martin Clemente; 59. Martin Clemente 1 Bastos; 60. Briao 0 Milher; 61. La Candia 1/2 Briao; 62. Guizar 1/2 Bastos; 63. Rain 1 Martin Clemente; 64. Dias 1/2 La Candia; 65. Marques 1 La Candia; 66. Iwakura 1/2 Martin Clemente; 67. Nicolau 0 Guizar; 68. Maia Vinagre 1/2 Martin Clemente; 69. Belluire 1/2 La Candia; 70. Marques 0 Bastos; 71. Marques 1 Briao; 72. Belluire 1/2 Nicolau; 73. Briao 0 Maia Vinagre; 74. Iwakura 0 Rain; 75. Dias 1 Guizar (rule 7-E) 76-85. Clemente Guizar foi disqualificado das partidas restantes 86. Dias ½ Marques.

**10- Torneio Memorial Gratuliano Bibas - A:** 58. Rain ½ Carlsen, 59. Nicolau 1 Carlsen, 60. Dias ½ Romero Sanchez, 61. Castro Torres ½ Potterat, 62. Loeftgren ½ Rain.

**11- Torneio Memorial Gratuliano Bibas - B :** 96. Cerqueira Filho 1/2 Dahlgren; 97. Ferreira 1 Dahlgren; 98. Tosti 0 Dahlgren; 99. Luzuriaga 0 Cerqueira Filho

**12- Memorial Marcos Koatz – Grupo A –** 3. Dias 1 Silva Filho 4. Silva Filho ½ Armani, 5. Figueiredo ½ Olivotto, 6. Figueiredo ½ Dias, 7. Dias ½ Balabaev, 8. Silva Filho ½ Cordeiro, 9. Rain ½ Figueiredo.

**13- Memorial Marcos Koatz – Grupo B –1.** Miraglia ½ Morihama; 2. Bueno ½ Cerqueira, 3. Miraglia ½ Correia da Silva.

**14- Matches amistosos : Resultados :** Brasil 24 x 30 Portugal (6); Brasil 18,5 x 14,5 Inglaterra I (5); Brasil 14 x 17 Inglaterra II (7); Brasil 18,5 x 16,5 Estônia (5); Brasil 15,5 x 20,5 EUA (4); Brasil 10 x 17 Itália (7); Brasil 20 x 11 Bélgica (5); Brasil 2 x 0 Bielorrússia (14); Brasil 22 x 15 Finlândia (3); Brasil 11,5 x 4,5 Escócia (6); Brasil 3 x 0 Japão (5), Brasil 1 x 1 Cuba (18). Pode-se ver que temos nos matches em andamento uma derrota contra EUA que pode ser atribuído a retirados silenciosos de cinco de nossos jogadores que assim entregaram 10 pontos. Temos vitórias já garantidas nos matches contra Escócia, Bélgica, e Finlândia e aqui a grande diferença e que em apenas um match num tabuleiro onde tivemos a situação de nosso jogador abandonando suas partidas por razões pessoais.

**Novos matches :** Contactar: Sérgio Dias (sdias@unisys.com.br), tel. 21-567-2436. Rua Moura Brito 151/401 - Rio de Janeiro/RJ – CEP 20520-060 Teremos um revanche contra os Estados Unidos com o postal como modalidade porém podendo quando os parceiros estão de comum acordo jogar por e-mail. Estamos já iniciando um novo match via e-mail com a França.

**15. Partidas:** Nosso Webmaster continua fazendo estragos na area internacional.

Fuzishawa, Richard 1 x 0 Takateru, Hirashima BRS x JPN - T1 ECO "B12"

1. e4 c6 2. d4 d5 3. e5 Bf5 4. Cf3 e6 5. Be2 c5 6. O-O Cc6 7. c3 c4 8. b3 b5 9. a4 a6 10. b4 f6 11. exf6 Cxf6 12. Ce5 Cxe5 13. dxe5 Cd7 14. Bg4 Cxe5 15. Bxf5 exf5 16. Te1 Bd6 17. Bf4 O-O 18. Bxe5 1-0

Uma luta dura entre dois associados nossos em evento internacional valendo o título de IM para um deles!

CADAP/PAN 7/T-1

CHACON, Paulo Edison Terres 0,5 x MAIA, Marco Aurelio 0,5

01 e4 c5 02 Cf3 Cc6 03 d4 cxd4 04 Cxd4 Cf6 05 Cc3 e5 06 Cdb5 d6 07 Bg5 a6 08 Ca3 b5 09 Bxf6 gxf6 10 Cd5 f5 11 Bd3 Be6 12 O-O Bxd5 13 exd5 Ce7 14 Cxb5 Bg7 15 Cc3 e4 16 Bc4 Da5 17 Dd2 Tc8 18 Bb3 Bxc3 19 bxc3 Dxc3 20 Dh6 Rd7 21 Ba4+ Rc7 22 Tab1 Tb8 23 Tb3 Dd4 24 c4 Txb3 25 axb3 Tg8 26 c5 Cg6 27 cxd6+ Rxd6 28 Bc6 Tb8 29 Dg5 Ce7 30 Ba4 Tb7 31 Dh6+ f6 32 Dh5 Cxd5 33 Td1 De5 34 De2 Re7 35 Dxa6 Tc7 36 Da8 Rf7 37 Dh8 Rg6 38 Df8 De6 39 Be8+ Rg5 40 Te1 e3 41 fxe3 Cxe3 42 h4+ Rg4 43 Bb5 Te7 44 Bf1 De5 45 Dd8 Rxh4 46 b4 h5 47 b5 Te8 48 Dd3 Dc5 49 Rh1 Te4 50 Db3 Db6 51 Be2 Dd6 52 Tg1 Dd2 53 g3+ Rh3 54 Dd3 Dxd3 55 Bxd3 Td4 56 Be2 Td2 57 Bf1+ Cxf1 58 Txf1 Tb2 59 Rg1 Txb5 60 Tf3 Rg4 61 Td3 Tb6 62 Rf2 Tb2+ 63 Rg1 f4 64 gxf4 f5 65 Td8 h4 66 Tg8+ Rxf4 67 Th8 Rf3 68 Tg8 h3 69 Th8 Rg3 70 Tg8+ Rf4 71 Th8 Tg2+ 72 Rh1 Tg3 73 Rh2 Rf3 74 Tf8 f4 75 Ta8 Re4 76 Te8+ Rd3 77 Tf8 Tf3 78 Tf7 Re2 79 Tf8 Re3 80 Ta8 Tg3 81 Ta3+ Rf2 82 Ta2+ Rf3 83 Ta8 Tg6 84 Ta3+ Rg4 85 Txb3 Td6 86 Tc3 Td2+ 87 Rg1 Rf5 88 Tf3 Re4 89 Ta3 Td1+ E M P A T E

**Participe de eventos internacionais !  
Obtenha rating e lute por titulação internacional !**

**<< INFORME DO DIRETOR FINANCEIRO >>**

**José Geraldo Veloso (Rua Califórnia, 818 – Ap.501 – Belo Horizonte – MG – 30315-500)**  
email: jgveloso@uol.com.br

**Anuidades** - O valor atual da anuidade é de **R\$ 72,00**

**Semestralidade:** O valor da semestralidade é de **R\$ 36,00.**

**Trimestralidade:** O valor da trimestralidade é de **R\$ 18,00.**

**Anuidade de sócios colaboradores** - Acima de **R\$ 108,00**

**Anuidade de sócio contribuinte:** Acima de **R\$ 216,00**

**Sócio Benemérito Vitalício:** Associados que efetuarem doação superior a 10 anuidades. Acima de **R\$ 720,00**

Lembramos que os associados maiores de 65 anos e os menores de 19 anos podem, opcionalmente, pagar a metade da anuidade, qual seja **R\$ 36,00**.

Solicitamos aos senhores associados a gentileza de enviarem os valores destinados a pagamento de suas taxas, inclusive anuidades, diretamente ao CXEB-Escritório (Caixa Postal 21200 - São Paulo - SP - 04602-970), que se encarregará de repassá-los à Tesouraria, acompanhados dos respectivos comprovantes.

Para os que preferirem pagar suas taxas através de depósito bancário, eis os dados de nossa conta: **Banco 001 - Agência: 3559-9, Conta 5018-0**. O associado pode efetuar depósito para saldar qualquer compromisso financeiro com o clube (anuidade, taxas de inscrição, aquisição de planilha, etiqueta, etc), mas é **imprescindível** que seja remetido ao escritório do clube xerox do comprovante bancário recebido para que a Tesouraria possa identificar o depositante, bem como saber a finalidade do depósito efetuado.

Colabore com o CXEB efetuando o pagamento de sua anuidade (veja em sua etiqueta endereçadora o mês de vencimento de sua anuidade) antes mesmo de receber a cobrança. Isto evita gastos para o clube o que propicia melhor atendimento a todos.

### PRODUTOS / SERVIÇOS / TAXAS

- **Anuidade = R\$ 72,00      Semestralidade = R\$ 36,00**
- Anuidade de Sócios colaborador = Acima de R\$ 57,00
- **Anuidade de Sócio Contribuinte = Acima de R\$ 114,00**
- Trimestralidade = R\$ 18,00
- Adjudicações = R\$ 3,60 por partida para cada jogador
- Inscrições nos torneios do CXEB:
- **Não-Sócios = R\$ 10,00**
- Livro "História do Xadrez Postal" = R\$ 5,00
- Cadastro/ lote de 100 etiquetas = R\$ 25,00
- Cadastro/hora de serviço do Escritório = R\$ 10,00
- **Etiquetas de remetente - lote de 100 unidades = R\$ 7,00**
- Planilhas / lote de 30 unidades = R\$ 4,00
- **Cartões Postais - lote de 100 = R\$ 10,00**
- Boletim do CBI = R\$ 6,00
- **Anúncio na RBXP: 01 página = R\$ 150,00**
- 1/2 página = R\$ 90,00, 1/3 página = R\$ 60,00

### !!!!!! RECLAME !!!!!!!

Se você solicitou algo ao escritório e não obteve nenhuma resposta, faça a solicitação novamente, salientando tratar-se de segundo pedido, desta vez com cópia para o **DIRETOR ADMINISTRATIVO**

Assim procedendo teremos condições de captar eventuais deficiências de atendimento ou de burocracias que dificultam o pronto atendimento de uma solicitação.

Desta forma estará, você associado, colaborando para que melhoremos nosso atendimento ao corpo associativo.

**Não se acanhe em reclamar. É seu direito.**

Obviamente os termos utilizados no tratamento com os funcionários do escritório, ou mesmo com outros associados deve ser **SEMPRE** cordial e educado.

## <<< ATUALIDADES >>>

**Estevão Tavares Neto**

**1. ZONAL FIDE 2.5** – Os argentinos Mls Facundo Pierrot e Ruben Felgaer obtiveram classificação para o Mundial da FIDE deste ano após ficarem em 1º e 2º lugar, respectivamente, no Zonal FIDE 2.5, realizado em Mar Del Plata, Argentina, de 26/08 a 02/09. A disputa reuniu 11 jogadores da Argentina. Uruguai e Paraguai.

**2. KARPOV VENCE MAGISTRAL NAJDORF** – O ex-campeão mundial de xadrez e um dos maiores vencedores de torneios em todos os tempos, Anatoly Karpov, recuperou a velha forma e sagrou-se campeão, com 6,5 pontos em 9, da 12ª edição do Magistral Miguel Najdorf que foi disputado por 10 enxadristas, em Buenos Aires, Argentina, de 04 a 13/09. Na 2ª colocação ficou o veterano Viktor Korchnoi, da Suíça e em 3º o jovem Teimur Radiabov, do Azerbaijão, ambos com 6 pontos. Os representantes brasileiros no evento tiveram atuações apagadas. Henrique da Costa Mecking, o Mequinho, foi o 8º colocado, com 3,5 pontos, enquanto Gilberto Milos Júnior, ficou na 10ª e última colocação, totalizando apenas 1,5 ponto.

**3. V TORNEIO ABERTO MIGUEL NAJDORF** – O clube mais popular da Argentina, o Boca Juniors, sediou mais este certame homenageando o grande incentivador, apoiador e patrocinador do xadrez portenho, o polonês-argentino Najdorf, falecido há pouco mais de 4 anos. A disputa reuniu 57 jogadores nos dias 17 a 21 e 24 a 28/09 e os melhores classificados, todos argentinos, foram: 1º) MI Alfredo Giaccio, 7,5; 2º) MI Maximiliano Ginzburg, 7 e 3º) GMI Pablo Zarnicki, 6,5.

**4. CAMPEONATOS NACIONAIS PELA EUROPA** – Em Ordzhonikidze, de 08 a 16/09, 30 enxadristas disputaram o campeonato ucraniano que foi vencido pelo GMI Aleksander Berelovich. Em Lisboa, entre 24/09 e 03/10, o MI Antonio Fernandes derrotou por 5 X 3 a José Pinheiro e obteve o seu 10º título de campeão português. Já em Grize, de 01 a 09/10, 30 jogadores participaram do campeonato esloveno, que teve como vencedor o MI Aliosa Grosar.

**5. BRASIL É VICE NO MUNDIAL INFANTIL POR EQUIPES** – A equipe “A” do Brasil (Diego Di Berardino, Ernani Choma, Krikor Mekhitarian, José Luis Cominato Neto e Raphael Alonso) ficou em 2º lugar na 1ª edição do Campeonato Mundial Infantil (Sub 15) por Equipes realizado em Batatais-SP, de 19 a 25/09. O título ficou para a Suécia, que fez 21,5 pontos, 3 a mais que o Brasil “A”. A medalha de bronze foi obtida pela África do Sul, com 17 pontos. A equipe “B” do Brasil (William Arruda, Felipe Fernandes, Thomas Bergman, Diego Nascimento e Caleb Shitzuka) com 7,5 pontos ficou em 7º lugar entre 9 equipes que participaram do evento, cuja organização foi bastante elogiada.

**6. CAMPEONATO CONTINENTAL AMERICANO FEMININO** – Realizado pela primeira vez, reuniu 18 jogadoras em Mérida, Venezuela, de 22 a 29/09. Ao final o título ficou para Sulennis Piña, de Cuba, que superou nos critérios de desempate a sua compatriota Maritza Arribas, já que ambas terminaram a prova com 7,5 pontos. Na 3ª posição ficou a argentina Liliana Buriyovich, com 7 pontos. A representante brasileira, Suzana Chang, foi a 5ª colocada, com 5 pontos.

**7. PAULISTÃO 2001 – FASE FINAL ABSOLUTO E 6ª ETAPA FEMININO** – Com 40 jogadores aconteceram 4 etapas da fase final do Paulistão Absoluto 2001. As disputas tiveram lugar dias 15 e 16/09 no Tênis Clube Paulista e dias 17 e 18/09 no C.A Paulistano, em São Paulo. Os 4 melhores do Estado que deverão disputar o título este ano são os Mls

Jefferson Pelikian e Mauro de Souza, o MF Edson Tsuboi e Marcus Vinicius Santos. Em 29 e 30/09 a G.X. Borba Gato, também na capital paulista, sediou a 6ª Etapa classificatória do Paulistão Feminino 2001, que teve 13 participantes e foi vencida por Norma Patiño Vargas.

**8. ADRIANO RODRIGUES É CAMPEÃO BRASILEIRO DE RELÂMPAGO** – O paulista MF Adriano Rodrigues sagrou-se campeão brasileiro de blitz (relâmpago) ao vencer o quadrangular decisivo realizado no Rio de Janeiro em 06/10. Ele totalizou 4,5 pontos, sendo seguido pelo GMI Darcy Lima, o 2º, com 4 pontos e pelo MF Luiz Loureiro, o 3º, com 2 pontos.

**9. WELLINGTON ROCHA É CAMPEÃO MINEIRO** – Voltando a apresentar uma técnica que o colocou entre os melhores enxadristas do país, Wellington Rocha obteve o título mineiro desta temporada com 100% de aproveitamento. Ele venceu as 6 partidas que disputou. Em 2º lugar ficou Gerson Peres Batista, com 5,5 e em 3º, Alexandre Castro – que retornou aos tabuleiros depois de longa inatividade – com 5. O certame aconteceu em Varginha, no interior do Estado, de 05 a 07/10 e teve 78 participantes.

**10. 65º JOGOS ABERTOS DO INTERIOR SP** – Os torneios de xadrez da “Olimpíada Caipira”, como são conhecidos os Jogos Abertos do Interior do Estado de São Paulo, aconteceram em São José do Rio Preto (430 Km de São Paulo), entre 06 e 12/10, e reuniram as principais cidades paulistas – exceto a capital – onde se apoia ou se pratica o esporte-ciência. Os vencedores em cada categoria foram: Especial e Feminino Livre – São Caetano do Sul; Masculino Livre – Jundiá; Feminino Sub 21 – São José do Rio Preto e Masculino Sub 21 – Santos.

**11. POLÔNIA FATURA MUNDIAL SUB 20 POR EQUIPES** – O Rio de Janeiro sediou pelo 4º ano consecutivo o Mundial Sub 20 por Equipes. Mesmo com um formato diferente o torneio não conseguiu atrair um número significativo de países. Foram apenas 7. De positivo para o Brasil ficou o título que a equipe “A” conseguiu no feminino, com 4,5 pontos superando no critério de desempate a Polônia que também fez 4,5. Paula Delai e Stella Farhat foram as responsáveis pelo feito. Apenas 4 equipes participaram, sendo que a “B” do Brasil foi a última colocada. No certame absoluto a Polônia se impôs, com 7 pontos, meio na frente da Lituânia. A disputa teve 9 equipes, de 7 países e o Brasil ficou em 5º lugar com sua equipe “A”, em 7º com a “B” e em 8º com a “C”. Na classificação geral a Polônia foi a campeã, com 11,5 pontos, o Brasil ficou com o vice, ao totalizar 10 pontos e a Argentina obteve a medalha de bronze, com 9,5 pontos.

**12. TORNEIOS VÁLIDOS PARA NORMA DE MI** – Foram disputados em Buenos Aires, Argentina e ambos tiveram 10 jogadores convidados. No XII Torneio ITT Torre Blanca, de 11 a 18/10, vitória do MF Alejandro De Dovitiis – que conseguiu norma de MI – com 6,5 pontos. Vinicius Marques, do Brasil, fez 3,5 pontos e foi o 8º colocado. No XIII Torneio ITT Torre Blanca, entre 19 e 24/10, o campeão foi outro argentino, o MI Diego Flores, que fez 7,5 pontos. O 2º colocado na prova, Nahuel Dias, com 6 pontos obteve a sua segunda norma de MI. O brasileiro Vinicius Marques também participou deste certame no qual obteve 4 pontos e dividiu a 5ª posição.

**13. UCRÂNIA É CAMPEÃ MUNDIAL DE XADREZ** – A Ucrânia foi a grande vencedora do V Campeonato Mundial de Xadrez Por Equipes que reuniu 9 fortíssimas seleções em Yerevan, Armênia, de 12 a 20/10. A representação ucraniana totalizou 21,5 pontos, apenas meio ponto a mais que a Rússia, campeã anterior do evento. Na 3ª colocação ficou a anfitriã, Armênia, com 20 pontos.

**14. QUADRANGULAR ESSENT NA HOLANDA** – Em Hoogeveen, Holanda, de 12 a 20/10, aconteceu o Torneio Essent, um quadrangular fechado que foi jogado em duplo turno. O

equilíbrio ficou evidenciado na classificação final: 1º) Judit Polgar (Hungria) e Loek Van Wely (Holanda), 3,5; 3º) Viktor Korchinnói (Suíça), 3 e 4º) Lázaro Bruzon (Cuba), 2;

**15. ARGENTINO GANHA COPA ITAÚ 2001** – O argentino GMI Alejandro Hoffman conquistou pela segunda vez a Copa Itaú - a primeira foi em 1997 na edição inicial do certame – ao vencer a quinta edição da prova realizada nas dependências do tradicional Clube de Xadrez São Paulo, que no ano que vem completa 100 anos de existência, de 13 a 21/10. Hoffman totalizou 7,5 pontos em 9 rodadas, sendo seguido pelo colombiano GMI Alonso Zapata e por outro argentino MI Guillermo Soppe, ambos com 7 pontos. O brasileiro melhor colocado na disputa, que teve 164 participantes, foi o GMI Rafael Leitão – vencedor da prova no ano passado – que obteve a 4ª colocação, com 7 pontos.

**16. KASPAROV DÁ SHOW NO EUROTREL TROPHY** – Gary Kasparov goleou mais uma seleção nacional. Desta vez a vítima foi a República Checa (S. Movsesian, Z. Hrácel, T. Oral e V. Babula) que perdeu por 2,5 X 5,5 em simultânea invertendo-se as cores. O encontro fez parte do Eurotel Trophy e aconteceu em Praga, a capital do país, de 18 a 20/10.

**17. MAGISTRAL DE PUNTA DEL ESTE** – Em sua 5ª edição o Magistral de Punta Del Este, principal cidade litorânea do Uruguai, apresentou a vitória do argentino MI Fernando Peralta, com 8 pontos. A vitória foi tão fácil que o 2º colocado, o jovem uruguaio Martin Crosa, fez 6 pontos, mesma pontuação do 3º, Sopehe Hamdar, que constou como sendo do Brasil, embora desconhecido nos meios enxadrísticos de nosso país. A representante brasileira na prova, MIF Joara Chaves, fez 5 pontos e terminou em 8º lugar.

**18. LEITÃO ENFRENTOU 135 JOGADORES** – O GMI Rafael Leitão ministrou simultânea contra 135 jogadores no dia 24/10, em Goiânia, como parte dos festejos de aniversário da capital de Goiás. Após 10 horas e 15 minutos Leitão perdeu apenas 3 partidas. A marca de Gilberto Milos Jr. continua sendo o recorde no país. No ano passado, também em Goiânia, Milos enfrentou 196 enxadristas. E as tentativas não devem parar por aí, pois há outros fortes jogadores que pretendem superar a marca de 200 adversários em sessão de partidas simultâneas para estabelecer novo recorde nacional.

**19. KASPAROV LIDERA LISTA DE RATING FIDE, MILOS É O MELHOR BRASILEIRO** – Na mais recente lista de rating divulgada pela FIDE-Federação Internacional de Xadrez, em 1º de outubro, Gary Kasparov continua na liderança com 2838 pontos. O melhor brasileiro é Gilberto Milos Jr., que aparece em 70º lugar, com 2610 pontos.

**20. KARPOV JOGARÁ O MUNDIAL DA FIDE 2001 EM MOSCOU** – Com a participação do ex-campeão mundial, Anatoly Karpov, começa no dia 27 de novembro próximo o Mundial da FIDE 2001, em Moscou, Rússia. A FIDE divulgou o emparelhamento da rodada inicial e os brasileiros terão adversários difíceis. Gilberto Milos Jr. enfrenta na mesa 48 o GMI Dao Thien, do Vietnã, Giovanni Vescovi joga na mesa 57 com o GMI Boris Gulko, dos Estados Unidos e Joara Chaves terá pela frente, na mesa 4 da categoria feminina, a GMF Wang Pin, da China.

#### FICHA ÚNICA DE INSCRIÇÃO EM TORNEIO

Ao requerer inscrição em torneios utilize **UMA FICHA PARA CADA TORNEIO**.

Esta exigência tem por objetivo facilitar o controle de inscrições e evitar que, por erro de controle, alguém fique sem receber o torneio para o qual se inscreveu. Cada ficha é arquivada na respectiva pasta de cada torneio. Após recebida a ficha, a mesma é arquivada na pasta respectiva do torneio e por este motivo é IMPRESCINDÍVEL que todos utilizem-se de tantas fichas quantos torneios forem requeridos.

**Colabore com a administração, evitando proceder de forma diferente da recomendada.**

## &lt;&lt;&lt; PARTIDAS &gt;&gt;&gt;

*As partidas de associados candidatas a publicação nesta seção da RBXP, devem ser enviadas ao nosso escritório: (Caixa Postal 21200 - São Paulo - SP - 04602-970), citando-se a data de início e data de término da mesma.*

Apresentamos abaixo as dez melhores partidas concorrentes à versão VII da Taça Paul Keres. Inscreveram-se 24 partidas que foram, em sua fase preliminar, avaliadas pelos companheiros: *Márcio Barbosa de Oliveira, Zélio Bernardino, Milton Gonçalves Sanches, Telmo Sebastião Bueno, Luís Almiron, Reynaldo Augusto Ferraz Alvarenga e na fase final pelos companheiros Cleber Moreira de Holanda, Carlos Evanir Costa e João Carlos de Oliveira* aos quais deixamos nossos sinceros agradecimentos. Suprimiu-se no material enviado aos juizes o nome dos jogadores e o nome do torneio onde a partida foi jogada. Também aos participantes do concurso deixamos nossos agradecimentos por viabilizarem mais esta promoção cexebeana.

## 1º/2º) LUGAR

VI PANAMERICANO  
POR EQUIPES NACIONAIS

Julio Cezar Luzardo

X

Mario Silas Biava [D08]

1.d4 d5 2.c4 e5 3.dxe5 d4 4.♟f3 ♘c6  
5.♘bd2 ♙e6 6.♙b3 ♘h6!? 7.♙xb7 ♘b4  
8.♘xd4 ♙xd4 9.♙xa8+ ♘d7 10.e3  
[Complexidade onde a) 10.♙e4 ♙xe4  
11.♘xe4 ♘c2+ 12.♘d1 ♘xa1 13.♘xh6  
gxh6 14.♘c1 ♙f5 15.♘g3 ♙g6 16.e4 A)  
se 16.f4? ♘c2 17.e4 ♘c5 (16...♘c5  
17.♙b1 ♙b8) 17.e4 ♘c5?; B) 16.e4  
16...♘c5; b) 10.♘d1 ♙xf2 11.♘f3  
♘g4 A) 12.a3 ♙b6! (12...♙f5)  
13.axb4 ♘f2+ 14.♘c2 ♙f5+ vence;  
B) 12.h3 12...♙f5 13.hxg4 ♘c2+  
14.♘d2 ♘c5?; c) 10.♙b1 ♘c5!?  
(10...♘g4 11.♙f3 ♘c2+ 12.♘d1  
♘ce3+ 13.fxe3 ♘xe3+ leva ao  
perpétuo) ] 10...♙b6 11.♙e2 (sem  
esgotar todas as possibilidades,  
temos: [a) 11.♘b3 ♘c2+  
(11...♘d3+!?) 12.♘d1 ♘xa1  
13.♘xa1 ♘g4 14.♙f3 ♘xe5; b)  
11.♙b1 ♙f5 12.a3 (12.e4 ♘g4!)  
12...♘c6 13.♙a1 ♙g8; c) 11.♘d1 g6  
12.a3 ♙g7 13.♙e4 ♙f5; d) 11.♙e4  
♙f5 12.♙d4+ ♙xd4 13.exd4 ♘c2+  
14.♘d1 ♘g4] 11...c6 12.c5 ♙c7

13.♘e4 ♘c2 14.♘d6 [ou então  
14.♙b1 ♙g8 15.♘d6 ♙e7 16.♙b7  
♙xb7 17.♘xb7 ♙xa2] 14...♘xd6  
15.♙xh8 ♙xe5 16.f4 ♙a5 17.♘d1  
[se a) 17.♘d2 ♙g4+ 18.♘d3 ♙b5+  
19.♘xc2 ♙xb2+ 20.♘d3 ♙b5+  
21.♘c2 ♙xc5+ 22.♘d3 ♙d5+  
23.♘c2 ♙f5+ 24.♘c1 ♙b2+  
25.♙xb2 ♙xd2+ 26.♙b3 ♙c2+?; b)  
17.♘d3 ♘xa1 18.fxe5 ♙xc5?; c)  
17.fxe5 ♙e1+ 18.♙f3 (18.♘d3  
♙f5+) 18...♙d5+ leva ao mate]  
17...♙a4 18.b3 Perdem [a) 18.fxe5  
♘xe3+ 19.♙e2 ♙d1+ 20.♘xe3  
♘g4+ 21.♙f4 ♙d4+ ; b) 18.♙d3  
♘xe3+ 19.♙e2 ♙g4+ etc.; 18.♙e2  
♘g4! 19.fxe5 ♘f2+ 20.♘d2 ♙b4+  
21.♘xc2 ♙f5+ sem defesa] 18...♙e4  
19.fxe5 ♙g4+ 20.♘d2 ♘xa1  
21.♘c3 (O libertador [21.♘d3 e  
impossível por 21...♙b4#; Outras a)  
21.♙a6 ♙c2+ 22.♙e1 ♙xc1+  
23.♙f2 ♙d2+ 24.♙f1 ♙e2+!  
25.♙xe2 ♘c2?; b) 21.♙e1 ♙c2  
22.e6+ ♙e7 23.♙b2 ♙d1+ 24.♙f2  
♙d2+ terminando] 21...♙c2+  
22.♙b4 a5+ 23.♙xa5 ♙xc5+  
24.♙a4 ♙a7+ 25.♙b4 c5+ 26.♙b5  
♙b7+ Impedindo [27.♘xc5 ♙c6+  
28.♙b4 ♘c2+ 29.♙a5 ♘c7 sem  
defesa] 27.♘c4 ♙e4+ 28.♙b5 ♘c7



29.♔d2 ♔d7+ 30.♙a5 ♚c6 (as brancas abandonam 0-1

1º/2º) LUGAR

CXEB-30 - Grupo B

Rain, Ricardo Ernesto

X

Alberto P. Mascarenhas [E31]

1.d4 ♘f6 2.c4 e6 3.♘c3 ♙b4 4.♙g5 h6  
5.♙h4 c5 6.d5 ♙xc3+ 7.bxc3 d6 8.e3  
♚e7 9.♔d3 g5 10.♙g3 e5 11.h4 ♚g8  
12.hxg5 hxg5 13.♚a4+ ♘bd7 14.♚b1 e4  
15.♙c2 ♘d8 16.♚h6 a5 17.♘e2 ♚a6  
18.♔d2 ♘g4 19.♚h7 ♘gf6 20.♚hh1 ♘b6  
21.♚b5 ♘g4 22.♚xa6!! bxa6 23.♚xb6  
♘e5 24.♙xe5 ♚xe5 25.♚h6 ♙e7  
26.♘g3 ♚d8 27.♘xe4 ♙f5 28.♘g3 ♙xc2  
29.♙xc2 g4 30.♚h5 1-0

3º) LUGAR

XII ZONAL - FINAL

NÉVIO JOÃO

X

ALBERTO P. MASCARENHAS [C16]

1.e4 e6 2.d4 d5 3.♘c3 ♙b4 4.e5 (O mais comum é 4. - c5) 4...b6 5.♚g4 ♙f8 6.♙g5  
♚d7 7.f4 h6 8.♙h4 h5 9.♚f3 (Nesta altura da partida eu já havia posto de lado a literatura da Def. Francesa, e preferi colocar a Dama numa casa mais versátil do que h3, por exemplo. Seis lances depois comprovase o acerto da decisão) 9...♙e7 10.♙f2 (fugindo da troca já que o bispo branco é mais valioso do que o seu contraparte negro e em f2 ele fica muito ativo) 10...♙a6 11.0-0-0 g6 (Me parece muito passivo. Talvez o imediato 11. - Bf1 12.Tf1 g6, fosse melhor) 12.♘ge2 c5 13.h3 h4 14.dxc5 bxc5

15.♘xd5! (Este sacrifício, que causa todos os problemas negros doravante, só é possível por causa da Dama branca em f3 e, é claro, pela Torre negra desprotegida

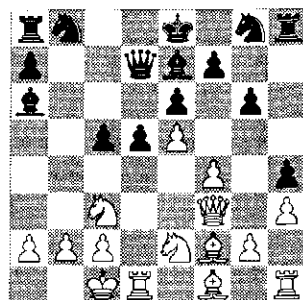

em a8 e pela Dama negra mal posicionada em d7) 15...exd5 (Se: 15. - Bb7? 16.Ce7 Bf3 17.Cg8 Da4 18.Cf6+ Rf8 19.gf3 Da2 20.Bc5+ Rg7 21.Cc3 e as brancas com 3 peças menores e 1 peão pela Dama tem a vantagem. O peão em b2 não pode ser tomado: 21. - Da1 22.Rd2 Db2 23.Tb1 e a Dama negra está perdida) 16.♘c3 (Daqui para a frente as peças brancas se movimentam com muita desenvoltura, explorando o atraso em desenvolvimento das negras e a cravada em d5.) 16...♚c8 (Protegendo o Bispo e tirando a Dama da ameaçadora coluna. Uma alternativa a considerar é 16. - Bf1 17.Cd5 Be2 (ou 17. - Bg2 18.Dg2 Dc6 19.f5! Ch6 20.fg6 e as complicações favorecem as brancas) 18.De2 Db7 19.e6 Cc6 20.The1 Tb8 21.ef7+ Rf7 23.b3 Dc8 24.Dc4 e as brancas restabelecem a igualdade material com bom jogo) 17.♘xd5 ♙b7 18.♙b5+ ♙f8 19.♘xe7 ♘xe7 20.♚g4 a6 (Os últimos lances foram quase todos forçados. Agora o lance do texto me parece uma perda de tempo. 20. - Bc6 talvez fosse melhor. Seguiria: 21.Bc5 Dg4 22.hg4 Re8 23.Bc6+ Cbd6 24.b4!? com melhor jogo branco, mas ainda incerto) 21.♙a4! ♙c6 (Agora o lance do texto vem com atraso) 22.♙xh4 ♚e8 (Se 22. - Ba4 23.Dc8+ Cc8 24.Bf6! e as brancas ganham a qualidade. Outra opção: 22. - Th4 23.Dh4 Ba4 24.f5! gf5 (único) 25.Da4 Cbc6 26.h4 Ce5 27.h5 com vantagem branca) 23.♙f6 ♚h5 24.♙xe7+ ♙xe7 25.♙b3 (Lance que complementa a

retirada anterior do Bispo. Aqui ele aponta ameaçadoramente para f7) 25...♗f8 (A opção era: 25. - Bb5 26.f5 Tf5 27.Dh4+ g5 28.De4 Dc8 29.e6! (ou 29.The1!) e as brancas ganham) 26.♖d6! ♕d7 27.♖g3 (Aqui o imediato 27.e6 também deve ganhar: 27. - fe6 28.Be6 Td5 29.Bd5 Bg4 30.hg4 De3+ 31.Rb1, mas as brancas não querem trocar sua Dama nem permitir o cheque em e3. Após 27. Dg3 o jogo pode seguir assim: 27. - Cc6 28.Bf7 df7 29.Tf6 e as brancas ganham.) 1-0

**Análises e comentários de Névio João**

#### 4º) LUGAR

#### XV TAÇA BRASIL - PREL. 04

**Frank Thomas Sautter** 6308 A

x

**Ivan Marques da Silva [E29]**

1.d4 ♖f6 2.c4 e6 3.♖c3 ♖b4 4.a3 ♖xc3+ 5.bxc3 c5 6.e3 0-0 7.♖d3 ♖c6 8.♗e2 b6 9.e4 ♗e8 10.e5 ♖a6 11.♖g3!? [Sacrifício sugerido por Keene e Kasparov em Batsford Chess Openings. Em troca do peão, as brancas obtêm imediato ataque ao roque adversário. 11.Be3, 11.h4 e 11.Dc2 são lances usuais nesta posição] 11...cxd4 [Aceitando o sacrifício. As negras podem recusá-lo jogando 11. - Ca5, como em Steudtmann x Tischbierek (0-1 em 36 lances, 1984) e Stedutmann x Grünberg (0-1 em 77 lances, 1984)] 12.cxd4 ♖xd4 13.♖b2 ♖c6 14.♖h5 h6?! [Keene e Kasparov recomendam, em Batsford Chess Openings, 14. - g6 (Pliester x Ligterink, 1-0 em 29 lances, 1982) com posição incerta] 15.♗e4! [Preparando o sacrifício do cavalo] 15...d5 16.♖f6+ ♖h8?! [Um acerto e um erro. Acerto ao recusar o sacrifício do cavalo, porque após 16 - gxf6; 17. Dxh6 f5 18.g4 as brancas estão melhores. Erro ao recusá-lo com a retirada do rei por 16 - Cxf6 17.exf6 d4 (ou 17. - e5) parece ser melhor] 17.♗g4! ♖g5 18.♖xg5 hxg5 19.h4 ♖xc4 20.hxg5+ ♖g8 21.♖h7+ ♖h8 22.♖c2+

♗g8 23.♖d2 g6 24.♗f6+ ♖xf6 25.exf6 ♖fc8 26.♖h6 ♖e2 27.f3 [Evitando o contra-jogo na coluna do bispo da dama] 27...♗e7 [Planeja Rf8 seguido de Cg8] 28.fxe7 e as negras abandonam [Há mate em poucos lances] 1-0

#### 5º) LUGAR

#### XII ZONAL - FINAL

**Névio João** 1926 A

x

**Cesar Blanco Gramajo [B66]**

1.e4 c5 2.♖f3 ♖c6 3.d4 cxd4 4.♖xd4 ♖f6 5.♖c3 d6 6.♖g5 e6 7.♖d2 a6 8.0-0 h6 9.♖e3 ♖d7 (Be7 também é bastante jogado na posição) 10.f3 b5 11.g4 (Cc6 é uma boa opção) 11...♖c7 12.♖g1 ♗e5 (Aqui joga-se também b4 e Cd4) 13.h4 g6 14.g5 hxg5 15.hxg5 ♗h5 16.♖h1 ♖b8 17.♖h4 ♖c4 (Ou 17. - b4 18.Cb1 antes do lance do texto) 18.♖xc4 bxc4 (Não 18. - Dc4?, pois seguiria: 19.e5! b4 20.Ce4 Da2 21.Cb3 d5 22.Cf6+ e as brancas ganham) 19.♖dh1 (Aumentando a pressão e especulando com a coluna semi-aberta) 19...♖b7 20.♖d1 ♖g7 21.♖f2! (O Bispo começa a se movimentar, pois se as negras rocarem pequeno esta peça ficaria muito bem colocada em c3) 21...0-0?! (Não é muito fácil apontar o erro negro que precipitou a vitória branca, porém este roque, que deixa o monarca negro na ala onde as brancas manobram de maneira ameaçadora, tenha sido efetuado prematuramente, e por isso mesmo, um erro) 22.♖e3 ♖fc8 (A tentativa de abrir o centro com 22. - e5?! pode vir a ser desastrosa, pois permite 23.Cf5!? com complicações em favor das brancas. Por exemplo: 23. - gf5 24.Th5 fe4 25. fe4 Bg4 26.T5h4 Bd1 27.Rd1 f6 28.g6 com ampla vantagem branca) 23.♖e1 (Com o Rei negro em g8 as brancas prosseguem com o plano original de levar seu Bispo para c3) 23...♖b6 24.♖c3 ♖g3? (Este lance negro

é um erro. Era preferível, e possível, se jogar 24. - e5, já que agora 25.Cf5 já não é mais perigoso para as negras, pois o Cavalo pode ser tomado pelo Bispo. E após 24. - e5 25.Ce2 De3+ 26.Ce3 com a pressão diminuída o jogo estaria algo equilibrado. O lance do texto permite um suave movimento, carregado de veneno, que sacrificando a qualidade, cria imensas possibilidades táticas em favor das brancas) 25.♖f4!

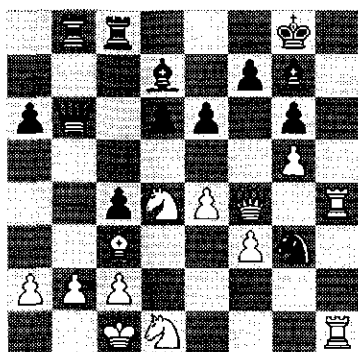

25...♜h1 (O Cavalo em c3 não pode ser tomado por causa do mate imediato em h8)  
26.♜xe6! (Outro belo sacrifício, que desmonta completamente a frágil defesa negra) 26...♜xe6 (26. - fxe6? perde imediatamente para o simples 27.Bg7!)  
27.♜xg7 f5 28.♜c3 (Lances forçados para negras e brancas!) 28...♜f7 (28. - Cf2 não resolve, já que após 29.Dh2! o assalto pela coluna da torre decide em favor das brancas) 29.♜xh1 (O mais simples! Não há necessidade de pressa! As negras estão impotentes e não podem fazer nada para impedir a derrota. Agora é só ativar ainda mais as peças brancas e colocar o cavalo em jogo para que a partida se decida em das brancas) 29...♜f8 30.exf5 gxf5  
31.♜h7+ ♜e8 32.♜d4 ♜c6 33.♜e3 ♜c8  
34.♜c3 1-0

6º/7º) LUGAR

TC/S-0052

Rodrigo Veloso Fargnoli

X

Jorge de Sá Cavalcanti

[B47]

1.e4 c5 2.♜f3 e6 3.d4 cxd4 4.♜xd4 a6  
5.♜c3 ♜c6 6.♜e2 ♜c7 7.0-0 ♜f6  
8.♜h1 ♜b4 9.♜xc6 ♜xc6 10.e5 ♜e4  
11.♜xe4 ♜xe4 12.f4 ♜c5 13.♜f3 ♜b4  
14.c3 ♜b6 15.b4 ♜e7 16.♜e4 a5  
17.♜a4 0-0 18.♜a3 d5 19.bxa5! ♜xa5  
20.♜xh7+! ♜h8 (Se 20. - Rxh7 21.Dc2  
Rg8 22.Be7 Te8 23.Bb4 Ta8 24 Tf3 Bd7  
25 Th3 g6 26 Dd2! ameaça f5! sem  
defesa) 21.♜d1! ♜xa3 22.♜h5 ♜d8  
23.♜f3!! Abandona. 1-0

6º/7º) LUGAR

TC/E-0218

João Marcelo Marques Dellias

X

Maurício Engholm Júnior [C14]

1.e4 e6 2.d4 d5 3.♜c3 ♜f6 4.♜g5 ♜e7  
5.e5 ♜fd7 6.♜xe7 ♜xe7 7.♜d2 a6 8.f4  
c5 9.♜f3 ♜c6 10.0-0-0!? (esse lance  
dará a partida um caráter extremamente  
agudo) 10...c4 11.g4 b5 12.♜e2 b4  
13.c3 a5 14.♜e3 a4! 15.cxb4 ♜xb4  
16.a3 ♜d3+ 17.♜c2 ♜b8 18.♜b1 ♜b3  
19.♜c3 ♜xb2! (me deixando  
completamente com a "cabeça na forca")  
20.♜xb2 ♜xa3 21.♜b1 ♜a6 (o ataque  
das pretas é fortíssimo, só tem apenas  
um detalhe, a estrutura de peões preta  
atrasará a chegada de seu bispo e cavalo  
ao ataque, pode me dar a possibilidade  
de armar um contra-ataque, que só  
poderá ser disparado na hora oportuna)  
22.♜g2 0-0 23.♜d2 ♜c8 24.♜hc1! (de  
maneira nenhuma eu poderia jogar  
24.Cxb3, pois após 24.cxb3+ a minha

posição seria perdedora devido à entrada do bispo ao ataque a aos dois peões passados unidos que seriam apoiados pela dama e pela torre) 24...**ccb8** 25.**♙d1** (preciso tirar meu rei dali e continuo sem poder tomar a torre) 25...**♜b6** 26.**♞a1 ♞b4** 27.**♜db1** (o ataque das pretas não tem como ser parado, meus últimos lances tiveram como objetivo tentar retardar o ataque para que eu também possa responder ao fogo também com fogo!) 27...**a3** (logo as pretas terão suas peças maiores triplicadas na coluna aberta. com torre na 7a., e o cavalo em a4 apoiando e podendo ir a d3! O momento de contra-atacar que imaginei ser possível chegou!) 28.**f5!** **♜a4** 29.**f6!** **gxf6** (se 29. - g6 30.Dh6 Cxc3+ 31.Cxc3 Df8 32.Dxf8+ Rxf8 33.Tc2, com vantagem branca devido ao cavalo a mais) 30.**exf6 ♙h8** 31.**g5!!** (este lance de preparação cria serias ameaças, e joga ainda mais lenha na fogueira, pois as pretas virão com tudo agora!) 31...**♜b2+** 32.**♙e2** (preciso correr com o rei) 32...**♜d3** 33.**♞c2 ♞b2** 34.**♞d2!** **♜c1+** 35.**♙f1 a2** (como eu previra: peças maiores triplicadas em coluna aberta com torre na 7a. peão na 7a. atacando meu cavalo que não pode fugir e o cavalo preto com c1, d3 e b3 para si. O ataque não pode ser defendido, mas, peço desculpas se me empolgo na narração, o que mais me impressiona e que isto tudo não foi suficiente para vencer!) 36.**g6!** (ameaçando Dh6) 36...**fxg6** (se 36. - axb1=D 37.Txb1 Txb1 38.Dh6 e o mate é inevitável) 37.**♞h6!** **♞g8** (se 37.- Df8 38.Txb2 axb1=D 39.Dxf8+Txf8 40.Txb1, ganhando) 38.**♞xb2** e as pretas abandonam!! 1-0

8º/9º) LUGAR

XVI TAÇA BRASIL P- 07

Aroldo Teixeira de Almeida

X

Angelo Bil Ramos

[E23]

1.d4 **♜f6** 2.c4 e6 3.**♜c3 ♙b4** 4.**♞b3 c5** 5.**dxcc5 ♜c6** 6.**♜f3 ♜e4** 7.**♙d20 ♜xc5** 8.**♞c2 f5** 9.a3 **♙xc3** 10.**♙xc3 0-0** 11.b4 **♜e4** 12.**♙b2 b6** 13.g4 **fxg4** 14.**♞g1 ♜f6** 15.**♜g5 g6** 16.b5 **♜a5** 17.**♜e4 ♜xe4** 18.**♞xe4 ♙b7** 19.**♞d4 ♙f7** 20.**♞xg4 ♙e8** 21.**♞f4 ♞xf4** 22.**♞xf4 ♞e7** 23.**♞d1 ♞c8** 24.e3 **♜b3** 25.**♙e2 d5** 26.**cxdd5 exd5** 27.**♙g4 ♞c4** 28.**♞b8+ ♙f7** 29.**♙e2 ♞c2** 30.**♞h8 ♞h4** 31.**♞g7+ ♙e6** 32.**♙f6 ♞xe2+** 33.**♙xe2 ♞xf6** 34.**♞xb7 ♞b2+** 35.**♙f1 ♜d2+** 36.**♙g2 ♞c2** 37.**♞xd2 ♞xd2** 38.**♞xa7 ♞d3** 39.**♞xb6+ ♙f5** 40.**♞b7 ♞e4+** 41.f3 **♞xe3** 42.**♞xd5+ ♙f6** 43.**♞d6+ ♙f5** 44.**♞f8+ ♙g5** 45.**♞b4** abandonam. 1-0

8º/9º) LUGAR

XIII/XIV TAÇA BRASIL P- 78

João Marcelo Marques Dellias

X

Altair Antônio de Souza

[c96]

1.e4 e5 2.**♜f3 ♜c6** 3.**♙b5 a6** 4.**♙a4 ♜f6** 5.0-0 **♙e7** 6.**♞e1 b5** 7.**♙b3 d6** 8.c3 0-0 9.h3 **♜a5** 10.**♙c2 c5** 11.d4 **cxdd4** 12.**cxdd4 ♜c6** 13.**♙e3 d5?!** 14.**exdd5 ♜xd4** 15.**♜xd4 exdd4** 16.**♙xd4 ♜xd5** (ao meu ver aqui as brancas já possuem uma melhor atividade em suas peças) 17.**♜c3 ♜f6** (se 17. - Cxc3 18.bxc3, com clara vantagem branca) 18.**♞d3!** (ameaçando 19.Txe7) 18...**♙e6** (único. Se 18. - Te8 19.Ce4!) 19.**♞ad1** (aumentando a pressão) 19...**♞e8** 20.**♜e4!** g6 (único. Se 20. - Cxe4 21.Dxe4 g6 22.De5, ganhando) 21.**♞g3!**

(entorpecendo ainda mais a posição das pretas!) 21...♘d7 (forçado se 21. - Cxe4 Bxe4, com posição ganhadora) 22.♘d6 ♙xd6 23.♗xd6 ♗e7 24.♗f4 b4 (não há muito o que fazer. Se por exemplo 24. - Db425.a3 Dc4 26.Dh6! f6 27.Bxg6!, ganhando) 25.♙a4! (a posição preta é insustentável) 25...♗ad8 26.h4!! (Zugzwang!! As pretas perdem pois não tem aonde jogar!! Se 26. - Tf6 27.Bxd7 Txd7 28.Bf6!, ganhando. Se T(d8) move segue 27.Bxd7 Dxd728.Bf6!, ganhando. O Rei preto não pode mover pois se 26. - Rf8 27 Dh6 seguido de mate. O bispo e o cavalo estão cravados. Se 26. - h5, 27.Dh6 ganha. Se o peão que estão em c7 avança, segue 27. - Txe6 Dxe6 28.Bb3. Se 26.a5 27.Rh1 b3 28.a3 e as pretas não tem mais lance. O que perde menos é o que se seguiu na partida) 26...♗f8 27.♙xd7 ♗xd7 28.♗f6 ♗xd4 (forçado) 29.♗xd4 a5 30.♗ed1 ♗g7 31.♗g5! (melhor que Dxg7,

mas a partida já está definida) 31...f5 32.♗d8 (forçando a simplificação) 32...♙f7 33.♗e7 ♗f8 34.♗xe8 ♙xe8 35.♗xf8+ ♙xf8 36.♗d8 a4 37.♗b8 b3 38.axb3 axb3 39.♗xb3 ♙e7 40.♗b7+ e as pretas abandonam. 1-0

10º) LUGAR

*1781* XVI TAÇA BRASIL P- 06

Tiago Augusto da Silva

X  
Carlos Roberto Naves Moraes  
[B90]

1.e4 c5 2.♘f3 d6 3.d4 cxd4 4.♘xd4 ♘f6 5.♘c3 a6 6.♙c4 b5 7.♙b3 ♙b7 8.♙g5 e6 9.f3 ♙e7 10.♙xe6 fxe6 11.♘xe6 ♗d7 12.♘g7+ ♙f7 13.♘f5 ♘xe4 14.fxe4 ♙xg5 15.♗h5+ ♙f6 16.♗f1 d5 17.♘g7+ ♙e5 18.♗xg5+ ♙d4 19.♗e3+ ♙xe3 20.♗d1 1-0

## <<< LANCE LIVRE >>>

Esta Seção está à disposição dos associados para, gratuitamente, incluírem recados e notícias de seu interesse, tais como doações, venda, troca, compra, eventos, convites, etc. Os interessados deverão escrever para CXEB - Caixa Postal 21.200 - São Paulo - SP - 04602-970, enviando seus breves textos já prontos. *Obs: O Clube apenas publica os textos recebidos; a responsabilidade pelos mesmos é dos senhores remetentes.*

**REUNIÃO DA AMIZADE** – Convidamos você, sócio do CXEB, residente em Curitiba e arredores para comparecer, **toda 1ª sexta-feira do mês**, à nossa reunião de Amizade. É sempre às 19 horas no bar QUEEN's, localizado à Rua André de Barros, 638 entre Barão do Rio Branco e Trav. da Lapa. Vamos tomar aquele chope, bater aquele papo e nos conhecermos. Não falte. Sua presença é muito importante.

**Filmadora** – Vendo Filmadora JVC Compact VHS GRAX800 Zoom até 120x. Três baterias + carregador., além de Valise contra impacto e valise de campo. Com controle remotos + acessórios. Valor **R\$ 800,00**. Falar com Ednilson Oliveira. Instituto Astrônomico da USP - Fone: (11) 5579-1726. ednilson@astronomos.com.br

## <<< PROBLEMAS 65 – RETIFICAÇÃO >>>

**Retificação:** Seção: Problemas 65 (RBXP,106 – Pg. 22 – Diagrama nº 5) O cavalo de f6 é de cor branca e não de cor preta como, equivocadamente, foi publicado.

< < < **FINAIS - 6 6** > > >

J. Mugnos (1948/49)

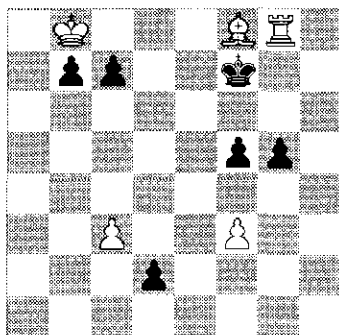
**Branças jogam e ganham**

5 peças brancas: Rb8, Tg8, Bf8, c3, f3

6 peças pretas: Rf7, b7, c7, d2, f5, g5

por **L. G. de Miranda Leão**

Retorna pela 3ª vez a estes fins-de-partida o renomado mestre argentino José Mugnos. Nas RBXP nº 79, de abr 1982, e nº 40, de jul 1990, publicamos duas de suas composições, os Finais 5 e 32, respectivamente, oportunidade na qual registramos nosso apreço a esse artista. Como então escrevêramos, Mugnos havia vencido ainda muito jovem, em 1943, um concurso internacional promovido pela revista britânica "Chess" e superado, dentre outros, nomes como H. Rinck e W. A. Fairhurst. Dois livros seus – "Mis Mejores Finales" e "Finales Artísticos Razonados" – podem ser citados novamente para informação dos leitores. Trata-se de obras de leitura obrigatória para todos quantos se interessam por esta fase da luta enxadrística. (Solução no próximo número).

**Solução do estudo anterior (nº 65), de V. Kivi (1938)** – Posição: Brancas: Rg2, Cc8, Bf1, e3 (4 peças); Pretas: Rc6, c3, e4 (3 peças). As brancas conseguem deter o perigoso peão passado com **01. Ce7+ Rb7!** (praticamente a única jogada para dificultar o ganho das brancas; de fato, se 01. ... Rc5 02. Cf5 c2 03. Cd4 e o peão não pode coroar devido ao duplo em b3; se 01. ... Rd6 02. Cf5+ e logo 03. Cd4; se 01. ... Rd7 02. Bb5+ seguido de 03. Ba4, ganhando; se 01. ... Rb6? e ... Rc7?, é claro, perdem no ato) **02. Ba6+! Ra8!** (única: se 02. ... Ra6 então 03. Cd5 e ganham) **03. Cc6!!** (o lance-chave, colocando o rei em posição de mate e obrigando as pretas a avançarem o peão) **c2 04. Bb7+! Rb7 05. Ca5+ Rjoga 06. Cb3** e ganham. Sequência engenhosa e sugestiva da riqueza de possibilidades táticas nos finais, mesmo na paisagem minimalista de tão poucas peças em jogo.

< < **CURSO DE XADREZ ON-LINE** > >**Técnicas específicas para Xadrez Postal****Apostilas interativas, fórum e chat para esclarecimento de dúvidas.****Ganhe até 200 pontos em seu desempenho usando os softwares como auxiliares, em vez de deixar que eles joguem por você.****Mais informações em [www.sigmasociety.org](http://www.sigmasociety.org)**

## << DEPARTAMENTO DE TORNEIOS ELETRONICOS >>

### DIRETOR DEPARTAMENTO:

José Joaquim Amorim Neto - Rua General Urquiza, 98 - Ap. 806 - Rio de Janeiro - RJ - 22431-040  
email: amorij@attglobal.net

## X V CAMPEONATO BRASILEIRO INDIVIDUAL (EMAIL) - PRELIMINAR

Início: 12/09/2001  
11/09/2002

Término:

### GRUPO 06

#### Grupos 02 e 03

*Diretor: Alfredo Carlos Soares Dutra Neto*  
Rua João Moreira, 205  
11600-000 - São Sebastião - SP  
email: alfredodutra@uol.com.br

*Diretor: Paulo Roberto T. Marczykoski*  
Caixa Postal 343  
96200-970 - Rio Grande RS  
email: py3prt@vetorialnet.com.br

**Grupo 06** – João Alberto Correia da Silva  
inscrição cancelada – Roberto 1 Alcindo –  
Roberto 0 Nelson – Roberto 0 M. Luciano

#### Grupos 07 e 08

**Grupo 02** – Inscrições canceladas: Valdir  
Tavares Dourado e Vinicius João Gomes  
Pinto – Jensen 0,5 Ivan - **Grupo 03** – Al-  
cindo 1 Galvão -

#### Grupos 04

*Diretor: José Joaquim Amorim Neto*  
Rua General Urquiza, 98 - Ap. 806  
22431-040 - Rio de Janeiro - RJ  
e-mail: amorij@attglobal.net

*Diretor: André Luis Dechen*  
Rua Alberto Novaes, 33 (Res. Furlan)  
13450-000 Santa Bárbara D'Oeste (SP)  
email: dechen@dglnet.com.br

**Grupo 04** – Sérgio 0 Ruy – Cláudio 1  
Ramiro - Giovanni 1 J. Severino - Giovanni  
0 Nelson - Ramiro 1 J. Severino - Claudio  
0 Nelson

**Grupo 07** – Inscrições canceladas:  
Walter Eduardo Zenker Garmatz e  
Gladstone Sabóia Amorim – Sorroche  
0 Alucci – Giovanni 1 Sorroche – Olin-  
to 0 Sorroche – Alucci 1 Olinto – **Gru-  
po 08** – Nicolau 1 Ramiro

## X V I I I TAÇA BRASIL (Email) - PRELIMINAR

Início: 16/11/2000

Término: 15/11/2001

#### Grupos 01 a 03

*Diretor: André Luis Dechen*  
Rua Alberto Novaes, 33 (Res. Furlan)  
13450-000 Santa Bárbara D'Oeste (SP)  
email: dechen@dglnet.com.br

**Grupo 01** – Sem relatório no período.

#### Grupos 04 a 06

*Diretor: Alfredo Carlos Soares Dutra Neto*  
Rua João Moreira, 205  
11600-000 - São Sebastião - SP  
email: alfredodutra@uol.com.br

**Grupo 05** – Figueiredo 1 Waldelm (retifica-  
ção) – Boffa 0 João – João 1 Moreira – Fi-  
gueiredo 0 João - **Grupo 06** – Barros 0 Amo-  
rim.

### Grupo 07

*Diretor: João Alberto Correia da Silva*  
Caixa Postal 13546  
80420-990 Curitiba PR  
Email: joao.alberto@avalon.sul.com.br

**Grupo 07** – Rolim 1 Gomes - Gomes 0 Ra-  
miro - Gomes 0 Souza - Ramiro 1 Heger -  
Gomes 1 Guimarães - Guimarães 0,5 Rolim -  
Rolim 1 Quirino - Rolim 0,5 Souza - Heger 0  
Rolim - Souza 1 Guimarães - Heger 0 Souza -  
Quirino 0 Ramiro - Gomes 1 Quirino - Qui-  
rino 0 Guimarães - Heger 1 Quirino - Ramiro  
1 Rolim - Heger 0 Gomes - Souza 0,5 Rami-  
ro - Ramiro 0 Guimarães - Quirino 0 Souza -  
Madeu 1 Quirino - Heger 0 Madeu - Madeu 0  
Souza - Guimarães 1 Heger - Guimarães 1  
Madeu (art.22) - Rolim 1 Madeu - Madeu 0  
Gomes - Madeu 0 Ramiro - Encerrado – 1º)  
Sérgio Luiz de Souza 6,0; 2º) Ramiro da

Costa Almeida 5,5; 3º) Paulo Afonso Borba Rolim 5,0; 4º) Cláudio Marques Guimarães 4,5; 5º) José Raimundo Pereira Gomes 4,0; 6º) Fernando Antônio de Barros Madeu 2,0; 7º) Kurt Heger 1,0; 8º) Lair Luís Quirino 0,0 pts – Inscrições canceladas: Antônio Guerzio, Arivaldo Thales de Castro e Antônio João Dias – Classificados: **Sérgio Luiz de Souza, Ramiro da Costa Almeida e Paulo Afonso Borba Rolim**

### Grupos 08 a 10

*Diretor: José Joaquim Amorim Neto*  
Rua General Urquiza, 98 - Ap. 806  
22431-040 - Rio de Janeiro - RJ  
e-mail: amorij@attglobal.net

**Grupo 08** – J. Raimundo 1 Wagner – Classificados: **Mendel Klejner, Marcus Antônio Rolim Silva e Wagner de Paula Carvalho**

**Grupo 10** – Cláudio 1 Edilson – Encerrado: 1º) Alcindo Luz Bastos da Silva Filho 7,5; 2º) Edilson Souza Maia 7,0; 3º) Cláudio Marques

Guimarães 6,0 (SB=21,00); 4º) Ítalo Fortes Avena 6,0 (SB=20,00); 5º) Alejo S. J. Torres 5,5; 6º) Ângelo Bil Ramos e Ailton José de Faria 5,0; 8º) Gérson de Souza Baptista 2,0; 9º) Gilberto Waldelm 1,0; 10º) Sérgio Boffa 0,0 pts – Classificados: **Alcindo Luz Bastos da Silva Filho, Edilson Souza Maia e Cláudio Marques Guimarães**

### GRUPOS 11 a 13

*Diretor: Paulo Roberto T. Marczykoski*  
Caixa Postal 343  
96200-970 - Rio Grande RS  
email: py3prt@vetorialnet.com.br

**Grupo 12** – Encerrado - 1º) Décio Alucci 6,5 (SB=19,50); 2º) Nicolau Moriham 6,0 (SB=16,75); 3º) Warner Bruce Kover 6,0; 4º) Alcindo Luz Bastos da Silva Filho 5,0; 5º) Ítalo Fortes Avena 5,0; 6º) Juarez Rodrigues Belém Jr 3,5; 7º) Valdir Maas Bonow 2,0; 8º) Ciro José Cardozo Pimenta e Christian Alex Alagues Alves 0,0 pts – Inscrições canceladas: Arivaldo Thales de Castro Jr e Antônio João Dias

## << DEPARTAMENTO DE TORNEIOS POSTAIS >>

**DIRETOR DO DEPARTAMENTO:** Dorgival Olavo Guedes Jr  
(Rua Júlia Freitas Coutinho 255 - Belo Horizonte - MG - 30860-120) email: dorgival@zaz.com.br

## << CAMPEONATO BRASILEIRO INDIVIDUAL >>

### Campeões Brasileiros Postais

I CBI - Henrique Pereira Maia Vinagre  
II CBI - Aducto Wanderley da Nóbrega  
III CBI - Antônio Pacini  
IV CBI - Gilberto Fraga Portilho  
V CBI - Orlando de Alcântara Soares  
VI CBI - Marco Antônio Hazin Asfora

VII CBI - Hemar Antônio Galvão Barata  
VIII CBI - Antônio José C. Domingues Tavares  
IX CBI - Gilson Luís Chrestani  
X CBI - Zélio Bernardino  
XI - Carlos Evanir Costa

**Diretor da Divisão:** Luiz Ângelo Marques Noronha - Caixa Postal 3020 - Manaus - AM - 69001-970  
email: noronha@argo.com.br

### XII CBI - FINAL

**Início:** 15/06/2000 **Término:** 15/06/2001

*Diretor: João Eduardo Pereira Abramides*  
Rua Monte Aprazível, 1115  
13092-640 - Campinas - SP  
e-mail: jabramid@aol.com

Atenção: O término desta fase do torneio foi prorrogado para

### 15/junho/2002

Zélio 1 Oscar – Ornélio 0,5 Oscar – Oscar 0 Telmo – Romeu 0 Nicolau – Clorivaldo 0,5 Zélio – Clorivaldo 0 Rúbio – Giannini 0,5 Zélio – Giannini 0 Rúbio – Márcio 0,5 Ornélio

### XIII CBI - SEMIFINAL

**Início:** 15/06/2000 **Término:** 15/12/2001  
*Os dois primeiros colocados de cada grupo*



**estarão automaticamente classificados para a fase final deste torneio.**

*Diretor: Dogeival Ferreira Holanda*  
*Caixa Postal 307*  
*79601-970 Três Lagoas - MS*  
*email: dholanda@terra.com.br*

**Grupo 01** – Cláudio 0 Clorivaldo – Farias 0,5 Cláudio – Chacon 1 Cláudio – Chacon 1 Oliveira – Falconi 1 Ailton - **Grupo 02** – Aloísio 0,5 Dias – Dias 1 Jaldemar – Almiron 0,5 Chacon – Almiron 1 Aloísio - **Grupo 03** – Nicolau 0 Ermano – Ermano 0,5 Alcindo - **Grupo 04** – Abdias 0 Fonseca – Edmundo 1 Queiroz – Queiroz 1 Abdias – Queiroz 0 Prado – Abdias 0,5 Correia - **Grupo 05** – Romeu 1 Marques – Romeu 0,5 Jadilva – Iran 0 Romeu (art.15) - **Grupo 06** – Almeida 0 Clorivaldo

#### XIV CBI - PRELIMINAR

**Início:** 30/03/2000 **Término:** 30/09/2001

*Os dois primeiros colocados de cada grupo estarão automaticamente classificados para a fase final deste torneio, valendo o disposto no Artigo 21 & 2 do Regulamento de Jogos*

#### Grupos 1 a 2

*Diretor: Luiz Ângelo Marques Noronha*  
*Caixa Postal 3020*  
*69001-970 - Manaus - AM -*  
*email: noronha@argo.com.br*

**Grupo 1** – Amaral 0,5 Fernandes – Amaral 0,5 Carvalho – Classificado **Aloísio Alves** - **Grupo 2** - Torre 0 Beisiegel - Beisiegel 0,5 Souza - Souza 0,5 Lizarzaburu - Kahala 0 Castro - Kahala 0 Souza - Souza 0,5 Ferreira - Souza 1 Torre - Encerrado: 1º) Roberto Silva Lima 9,5; 2º) Jaldemar Rodrigues de Souza 8 (SB=31,75); 3º) Oscar Vieira Ferreira 8 (SB=30,75); 4º) Odilo Bianco Lizarzaburu 7,5; 5º) Celso de Rui Beisiegel 5,5; 6º) Francisco de Castro e Silva 5; 7º) Douglas Ailton F. Amorim 4; 8º) Fábio Francisco Torre 3,5; 9º) Joseph G. Kahala 3; 10º) Carlos Roberto Naves Moraes 1; 11º) Leonardo Massahite Yamamoto 0,0 pts - Classificados: **Roberto Silva Lima e Jaldemar Rodrigues de Souza**

#### Grupos 03 a 05

*Diretor: Jaime Luís Henkes*  
*Caixa Postal 59*  
*89874-000. Maravilha – SC*  
*email: henkes@smo.com.br*

**Grupo 03** – Arias 0 Zuchowski – Zuchowski 1 Amorim - **Grupo 04** – Zuchowski 1 Guimarães – Machado 0,5 Zuchowski – Baranowski 0,5 Lima – Carrão 0 Baranowski - **Grupo 05** – Zuchowski 1 Fernando – Rizzardi 1 Silva Jr – Rodrigues 0 Rizzardi – Almeida 0 Rizzardi – Rizzardi 1 Zuchowski – Vassalo 0 Rizzardi – Brito 0 Rizzardi – Rizzardi 0,5 Rolim – Almeida 0,5 Mourão – Zuchowski 0,5 Almeida – Fernando 0 Almeida – Brito 0 Almeida – Mourão 1 Fernando -

#### Grupos 06 a 08

*Diretor: José Jorge Lopes de Andrades*  
*Caixa Postal 209*  
*18200-970 Itapetininga SP*

**Grupo 06** – Vassalo 0,5 Brasileiro – Brasileiro 0 Royer – Brasileiro 0,5 Aivaró – Brasileiro 0,5 Barroso - **Grupo 07** – Alaor 0 Tórtora – Tórtora 0,5 Penna – Tórtora 1 Edmir – Michalski 0,5 Uilde – Alaor 0 Silvério – Edmir 0 Silvério – Silvério 1 Cardoso – Penna 1 Silvério – Royer 0 Silvério – Cardoso 0 Royer – Cardoso 1 Alaor – Royer 1 Michalski - **Grupo 08** – Moraes 0,5 Penna – Penna 1 Walfrido – Walfrido 0 Maia – Pregun 0,5 Walfrido -

#### Grupos 9 a 11

*Diretor: Bianor de Oliveira Neves*  
*Rua Banco Inglês, 637*  
*90840-600 - Porto Alegre – RS*  
*email: boneves@ig.com.br*

**Grupo 9:** Meireles 0,5 Gonçalves – Mussi 0,5 Almeida – Almeida 1 Pulici – Tórtora 1 Pulici – Noronha 1 Mussi – Alan 0,5 Mussi – Alan 1 Lima – Gonçalves 0,5 Alan – Lima 0,5 Gonçalves – Pulici 0 Gonçalves – Tórtora 0,5 Almeida - **Grupo 10:** Vieira 0 Walter – Barroso 0 Costa Neto – Marques 0,5 Jaldemar – Jaldemar 0,5 Walter – Vieira 0 Modesto (art. 15) – Modesto 0,5 Brião – Modesto 1 Barroso – Brião 1 Vieira – Brião 1 Jaldemar – Barroso 1 Vieira – Modesto 0,5 Jaldemar - **Grupo 11:** Giebel 0,5 Jorge Santos – Modesto 0,5 Giebel – Modesto 1 Antonio Fernando – Giebel 0 Antonio Fernando – Giebel 1 Coelho (art.

15) – Modesto 0,5 Barros – Vassalo 0,5  
Barros – Lima 0 Modesto – Vassalo 0,5  
Modesto.

### Grupos 12 a 16

*Diretor: Luiz Ângelo Marques Noronha*  
Caixa Postal 3020  
69001-970 - Manaus - AM -  
email: noronha@argo.com.br

**Grupo 12** - Rolim 1 Brasileiro - Beisiegel 1 Jaime - Beisiegel 0 Barnabé - Coltro 0 Beisiegel - Walfrido 0 Beisiegel - Classificado: **Paulo Afonso Borba Rolim** - **Grupo 13** - Souza 0 Melo - Borges 0,5 Marques - Rolim 0,5 Edmir - Melo 0 Borges - Braz 0 Borges - Classificado: **Paulo Afonso Borba Rolim** - **Grupo 14** - Almeida 0 Bueno - Bueno 1 Janzanti (art.15) - Classificado: **Telmo Sebastião Bueno** - **Grupo 15** - Dellias 1 Dogeval - Dogeval 0,5 Fausto - Fausto 1 Vonk - Fausto 0,5 Dellias - Vonk 0 Dogeval (art.15) - **Grupo 16** - Gerardo Avellan abandonou com avi-

so - Falconi 0,5 Fausto - Cavalcanti 0 Walter - Segalla 0,5 Falconi - Walter 0,5 Fausto - Fausto 1 Segalla - Wagner 0 Cavalcanti - Classificado: **Alberto Francisco Dillenburg** -

### Grupos 17 a 21

*Diretor: Dorgival Olavo Guedes Júnior*  
Rua Júlia Freitas Coutinho, 255  
30860-120 Belo Horizonte - MG  
email: dorgival@zaz.com.br

**Grupo 17** - Barbosa 1 Wagner (art 15) - Altair 1 Brasil - Brasil 0 Bracco - Magalhães 0,5 Barbosa - Barbosa 0,5 Altair - Zanatta 0,5 Torben - Gerd 0 Torben - **Grupo 18** - Zeno 0,5 Torben - **Grupo 19** - Cavalcanti 0,5 Moura - Coutinho 1 Ogier - Coutinho 0 Abdias - Coutinho 0,5 Cavalcanti - **Grupo 20** - Clorivaldo 0,5 Armando - **Grupo 21** - Marti 0 Mesquita - Edmundo 0 Marti -

## << TORNEIOS TEMÁTICOS - ESCOLHA DE NOVOS TEMAS >>

### PARTICIPE DA ESCOLHA DOS NOVOS TEMAS

(Estarão em vigor entre 01 jan e 30 jun de 02)

Escreva ou mande um email - por que não agora? - para o Clube - Escritório de São Paulo ou diretamente para o Diretor Geral de Torneios (Dorgival Guedes Jr: Rua Júlia de Freitas Coutinho, 255 - Belo Horizonte - MG - CEP 30860-120)

Escolha um ou mais temas entre os propostos abaixo ou indique outro(s) de sua preferência;

**Somente os 4 de maior aceitação serão oferecidos (RBXP de Janeiro)**

#### **Defesa Siciliana**

##### **Variante Dragão**

B 70 : 1.e4 c5 2.Cf3 d6 3.d4 cxd4  
4.Cxd4 Cf6 5.Cc3 g6

#### **Defesa Francesa**

##### **Variante Ninzovitsch**

C 02: 1.e4 e6 2.d4 d5 3.e5

#### **Abertura Inglesa**

##### **Defesa Simétrica**

A 30: 1.c4 c5

#### **Defesa Caro Kann**

B 10: 1.e4 e6

#### **Defesa Siciliana**

##### **(Defesa Paulsen)**

B 80 1.e4 c5 2.Cf3 e6 3.d4 cxd4 4.

Cxd4 Cf6 5.Cc3 e6

#### **Defesa Petroff**

C 42 : 1.e4 e5 2.Cf3 Cf6

#### **Gambito da Dama**

##### **Defesa Eslava**

D 10: 1.d4 d5 2.c4 c6

#### **Gambito da Dama**

##### **Defesa Tarrasch**

D 32 1.d4 d5 2.c4 e6 3.Cc3 c5

#### **Defesa Gruenfeld Índia**

D 80: 1.d4 Cf6 2.c4 g6 3.Cc3 d5

#### **Sistema Catalão nas Defesas Índias**

E 00 1.d4 Cf6 2.c4 e6 3.g3

## &lt;&lt;&lt; TAÇA BRASIL &gt;&gt;&gt;

## Campeões da Taça Brasil

I TB Adauto Wanderley da Nóbrega  
 II TB Célio Sormani  
 III TB Mário Silas Biava  
 IV TB Salvador Homce de Cresce  
 V TB Marco Antônio Hazin Asfora  
 VI TB Marco Polo Rios Simões

VII TB Gilson Luis Chrestani  
 VIII TB Rolf Dieter Bückmann  
 IX TB João Maria Machado Filho  
 X TB Ermano Soares de Sá  
 XI TB José Antônio S. Gonçalves  
 XII TB Carlos Evanir Costa

**Diretor da Divisão: Celso Luiz da Silva - Rua Antônio Siqueira, 241-E - Chapecó - SC - 89808-350**

**XIII TB - FINAL**

**Início: 10/12/1999 Término: 10/12/2001**

*Diretor: Jorge André Pregun*  
*Av. Benedito Castilho Andrade, 1007 - Ap. 42 - Bl 2*  
*13212-070. Jundiá - SP*  
*e-mail: pregun@ig.com.br*

**Atenção: o término deste torneio foi prorrogado até 10/12/2001**

Luiz Marcelo Queiroz Sampaio eliminado (Art. 23) - Dogeval 0,5 Leo - Henrique 0,5 Leo - Chacon 1 José Vieira (Art. 15)

**XIV TB - FINAL**

**Início: 10/12/1999 Término: 10/12/2001**

*Diretor: Jorge André Pregun*  
*Av. Benedito Castilho Andrade, 1007 - Ap. 42 - Bl 2*  
*13212-070. Jundiá - SP*  
*e-mail: pregun@ig.com.br*

**Atenção: o término deste torneio foi prorrogado até 10/12/2001**

Douglas Airton F. Amorim: abandonou com aviso - Zélio 1 Vassalo - Almiron 1 Diniz - Tosta 0,5 Marcio - Marcio 0 Penna

**XV TB - SEMI-FINAL**

**Início: 30/11/99 Término: 30/05/2001**

**Os dois primeiros colocados de cada grupo estarão automaticamente classificados para a próxima fase deste torneio**

*Diretor: Paulo Afonso Borba Rolim*  
*Rua Geraldo Lipka, 173 - Apt. 301*  
*81200-590 Curitiba - PR*  
*email: rolim@bbs2.sul.com.br*

**Grupo 05** - Aguardando resultado de recurso impetrado junto a Assembléia -  
**Grupo 07** - Márcio 1 Dogeval (art.33) -

Encerrado - 1º) Alan Ribeiro de Paula 6,5; 2º) Jadson Macário Silva 5,5 (SB=19,75); 3º) Márcio Barbosa de Oliveira 5,5 (SB=19,25); 4º) José Coutinho Santos Filho 4,5; 5º) Dogeval Ferreira Holanda 4,5; 6º) Italo Fortes Avena 4,0; 7º) Wagner Barnabé 2,5; 8º) Joseph Gibrael Kahala 1,5; 9º) Gilson Gonçalves 0,5 pts - Classificados: **Alan Ribeiro de Paula e Jadson Macário Silva.**

**XV TB - FINAL****Memorial José Luiz Paravato**

**Início: 15/10/2001 Término: 15/04/2003**

*Diretor: Jorge André Pregun*  
*Av. Benedito Castilho Andrade, 1007 - Ap. 42 - Bl 2*  
*13212-070. Jundiá - SP*  
*e-mail: pregun@ig.com.br*

**Participantes:** Fábio Bidart Piccolli - Sérgio Moreira Ferreira Dias - Eduardo Almeida Diniz - Omélio de Souza - Sérgio Roberto Alves Farias - Paulo Edison Terres Chacon - Marcos Aparecido Tudela - Paulo Falconi - Abdias Neves de Melo Filho - Jadson Macário Silva - Alan Ribeiro de Paula - Zélio Bernardino - Luis Almiron - Francisco Marques de Figueiredo - Alessandro da Silva

**XVI / XVII - TB - SEMIFINAL****Memorial Oto Inácio Royer**

**Início: 08/10/2001 Término: 08/04/2003**

**Grupos 01 a 05**

*Diretor: Paulo Afonso Borba Rolim*  
*Rua Geraldo Lipka, 173 - Apt. 301*  
*81200-590 Curitiba - PR*  
*email: rolim@bbs2.sul.com.br*

Sem ocorrências no período

**Grupos 06 a 10**

*Diretor: Celso Luiz da Silva*  
*Rua Antônio Siqueira, 241 - E*  
*89803-670 Chapecó SC*  
*email: cl-silva@desbrava.com.br*

**Grupo 07** – Edilson Gomes de Souza foi substituído por José Roberto Morau - **Grupo 08** – Fabrício de Oliveira Costa inscrição cancelada - **Grupo 09** – Inscrições canceladas: José Raimundo Pereira Gomes e João Alberto Correia da Silva - **Grupo 10** – Mendel Klejner foi substituído por Altamir Penha Morato.

**XIX TB - PRELIMINAR**

**Início: 30/09/2001**

**Término: 30/03/2003**

**Grupos 01 a 04**

*Diretor: Sérgio Gonçalves Barbosa*  
Caixa Postal 323  
20001-970 Rio de Janeiro RJ  
email: ssbarbo@unisys.com.br

**Grupo 1** – Almeida 1 Barroso – Almeida 1  
Ivan – Grupo 02 – Ivan 1 de Jesus -

**Grupos 05 e 06**

*Diretor: Sérgio Vladimiro Guimarães*  
Caixa Postal 03  
45345-000 Jaguaquara BA  
email: svguimar@uol.com.br

Sem ocorrências no período

**Grupos 07 a 10**

*Diretor: Torben Erik Carlsen*  
Rua Iraci, 682 – Jardim Paulistano  
01457-000 São Paulo SP  
email: carlsen@nvcnet.com.br

Sem ocorrências no período

**Grupos 11 e 14**

*Diretor: Delmo Cássio Lodi*  
Rua Sepetiba, 85  
05052-000 São Paulo - SP  
email: delmo@interview.com.br

Sem ocorrências no período

**<< CAMPEONATOS ESTADUAIS >>**

**Dir. Divisão: Paulo Afonso Borba Rolim - Rua Geraldo Lipka, 173-301-Curitiba-PR - 81200-590**  
email: rolim@bbs2.sul.com.br

**VII CEI RJ FINAL**

**Início: 30/11/2000**

**Término: 30/05/2002**

*Diretor: João Eduardo Pereira Abramides*  
Rua Monte Aprazível, 1115  
13092-640 Campinas - SP  
email: jabramid@aol.com

Jesus 0,5 Cataldi – Cataldi 0 Maia –  
Mesquita 0,5 Marcolino – Figueiredo 0 Jesus (art.  
15) – Barbosa 0 Nascimento (art. 15) – Diniz 1  
Cataldi – Diniz 1 Jesus – Nascimento 0 Jesus –  
Figueiredo 1 Barbosa – Álvaro 0,5 Mesquita

**VII CEI RS FINAL**

**Início: 30/11/2000**

**Término: 30/05/2002**

*Diretor: João Eduardo Pereira Abramides*  
Rua Monte Aprazível, 1115  
13092-640 Campinas - SP  
email: jabramid@aol.com

Nossos cumprimentos a **Alcindo Luz Bastos Silva Filho**, campeão antecipado, encerrando sua participação com 9 pontos em igual número de partidas!

Francisco Aldobil F dos Santos e Cláudio Luiz Campelo abandonam com aviso - Dourado 0,5 Bonow – Herckert 0,5 Bonow - Chacon 0 Alcindo - Chacon 1 Chedid – Chacon 1

Michalski – Campelo 0 Chacon – Aldobil 1  
Armando – Armando 1 Michalski – Bonow 0,5  
Chedid – Bonow 0 Chacon – Chedid 0,5 Herckert

**VI CEI SP FINAL**

**Início: 31/10/2000**

**Término: 30/04/2002**

*Diretor: Celso Luiz da Silva*  
Rua Antônio Siqueira, 241 - E  
89803-670 Chapecó SC  
email: cl-silva@desbrava.com.br

Arias 0 Dechen – Fuzishawa 1 Penna –  
Fernandes 0 Fuzishawa – Natalino 1 Alessandro 0 –  
Natalino 0,5 Fuzishawa – Edmir 0 Fuzishawa –  
Dechen 0,5 Edmir -

**VII CEI SP FINAL**

**MEMORIAL PEDRO PAULO D'AMICO**

**Início: 30/09/2000**

**Término: 30/03/2002**

*Diretor: Valdir Tavares Dourado*  
Caixa Postal 5  
98400-000 Frederico Westphalen - RS  
email: dourado@tesau.psi.br

Abramides 1 Torben (art.15) – Wagner 0  
Alberto – Ivan 0,5 Cardoso -

## <<< TORNEIOS ESPECIAIS >>>

**Diretor Divisão: Bianor de Oliveira Neves** (Rua Banco Inglês, 637 – Porto Alegre – RS - 90840-600)  
email: boneves@ig.com.br

### V I CBE - Preliminar

**Início: 10/12/2000 Término: 10/06/2002**

**Diretor: Bianor de Oliveira Neves**  
Rua Aires Saldanha, 76 / 808  
22060-030 – Rio de Janeiro – RJ  
e-mail: boneves@ig.com.br

**Grupo 01:** 1º. **Tabuleiro:** Ferreira (RJ) 0,5 Ornello (RS) – Aloísio (MG) 0,5 Ornello (RS);  
**2º. Tabuleiro:** Alcindo (RS) 0,5 Baccarini (MG) – Alcindo (RS) 0 Márcio (RJ) – Barroso (BA) 0 Alcindo (RS) – Barroso (BA) 0 Márcio (art. 15); **3º. Tabuleiro:** Zeno (SC) 1 Weyrich (RS) – Weyrich (RS) 1 Silveira (BA) - **Grupo 02:** 1º. **Tabuleiro:** Farias (PB) 0,5 Almiron (CO) – Douglas Airton Ferreira Amorim (N) abandonou o torneio e o substituto não assumiu o posto; **2º. Tabuleiro:** Carvalho (N) 1 Lira (PB); **3º. Tabuleiro:** Oto Inácio Royer faleceu e não foi substituído.

### V CAMPEONATO BRASILEIRO DE VETERANOS – FINAL

**Diretor: Luciano Cruz de Oliveira**  
Caixa Postal 84.197 A/c EBCT VR  
27255-970. Volta Redonda RJ

Sanchez 0,5 Almiron – Sanchez 0,5 Hube – Sorroche 1 Vaz Porto – Sanchez 0,5 Torben – Figueiredo 1 Sanchez.

### VI CAMPEONATO BRASILEIRO DE VETERANOS – FINAL

**Diretor: Luciano Cruz de Oliveira**  
Caixa Postal 84.197 A/c EBCT VR  
27255-970. Volta Redonda RJ

Monteiro da Silva 1 Bueno – Cavalcanti 0,5 Bueno – Bernardino 1 Dogeval – Bruce 0,5 Bernardino – Bruce 0 Cavalcanti – Vaz Porto 0,5 Bueno – Sorroche 1 Vaz Porto – Bueno 1 Sineiro – Sorroche 0,5 Cavalcanti.

### VII / VIII CAMPEONATO BRASILEIRO DE VETERANOS – PRELIMINAR

Os três melhores colocados de cada grupo estarão automaticamente classificados para a próxima fase deste torneios.

**Início: 01/07/2001**

**Término: 02/01/2003**

### GRUPOS 01 a 03

**Diretor: Ivan Marques da Silva**  
Rua Ceuta, 77  
04031-010 - São Paulo - SP  
email: ims1827@uol.com.br

**Grupo 01** - Ademar Mesquita Rodrigues abandonou com aviso – Uilde 1 Jaddus – R.Monteiro 1 J.Raimundo – **Grupo 02** – Tórtora 1 Berdaki – **Grupo 03** – Ademar Mesquita Rodrigues abandonou com aviso – J.Raimundo 0,5 Hirsch – Aroldo 0 Maurício – César 1 J.Raimundo – J.Raimundo 0 Aroldo

### GRUPOS 04 a 07

**Diretor: Rafael Antônio Chedid**  
Rua Libório Rodrigues, 491  
95200-000 Vacaria - RS  
email: rchedid@m2net.com.br

**Grupo 04** – Ivo 0 Abdias- Ademar Mesquita Rodrigues abandonou com aviso - **Grupo 05** – Leal 0 Tórtora – Leal 1 Ivan - **Grupo 06** – Zanatta 0 Ivan – **Grupo 07** – Altamir 1 Madureira – Madureira 0 Irajá -

### GRUPOS 08 a 11

### ATENÇÃO: NOVO DIRETOR

**Diretor: Sérgio Vladimiro Guimarães**  
Caixa Postal 03  
45345-000 Jaguaquara - BA  
email: svlgmar@uol.com.br

**Sem ocorrências no período** – Todos os jogadores ficam convidados a comunicarem-nos eventuais pendências.

### VIII TORNEIO DR AYDANO CARNEIRO

**Início: 15/09/00**

**Término: 15/03/02**

**Diretor: André Luís Dechen**  
Rua Alberto Novaes,33 (Res. Furlan)  
13450-000. Santa Bárbara D'Oeste SP  
email: dechen@dglnet.com.br

Nelson Lopes da Silva abandonou - Pregun 0,5 Ailton – Jorge André Pregun abandonou – Jorge 1 Freitas – Freitas 0 Ailton – Freitas 0 Abramides – Noronha 1 Freitas – Freitas 0 Pedro – Luciano 1 Freitas – Freitas 0

Dorgival - Ubirajara 1 Freitas - Freitas 0  
Marczykoski - Ailton 1 Ubirajara - Pedro 1  
Ubirajara - Abramides 1 Ubirajara -  
Ubirajara 0 Marczykoski - Ailton 1 Luciano -  
Luciano 0 Noronha - Ailton 1 Jorge - Pedro  
1 Jorge - Dorgival 1 Jorge - Dorgival 0 Ailton -  
Dorgival 0 Abramides - Noronha 0,5  
Dorgival - Marczykoski 0,5 Dorgival -  
Abramides 0 Ailton - Abramides 1 Noronha -

Pedro 1 Abramides - Marczykoski 0,5  
Abramides - Marczykoski 0 Ailton - Noronha  
1 Marczykoski - Marczykoski 1 Pedro - Pedro  
0 Ailton - Noronha 1 Pedro - Ailton 0,5  
Noronha - Retificação: (RBXP/106-Pg.34) A  
partida Braz x Noronha ainda está em  
andamento.

## << DIVISÃO XADREZ EPISTOLAR RÁPIDO >>

*Diretor Divisão: Ailton José de Faria (Rua Rui Barbosa, 1033-Ap.43-Foz do Iguaçu - PR - 85851-170)  
email: faria@fnn.net*

### VII XER / PRELIMINAR

**Início: 02/01/2001 Término: 02/11/2001**

*Os dois primeiros colocados de cada grupo estarão, automaticamente, classificados para a próxima Final do XER*

*Diretor: Ailton José de Faria  
Rua Rui Barbosa, 1033 - Ap. 43  
85851-170 Foz do Iguaçu PR  
email: faria@fnn.net*

**Grupo 01 - Acary 1 Altamir - Grupo 03 - Acary 1 Hélio - Brasileiro 0 Acary**

### VIII XER / PRELIMINAR

**Início: 17/08/2001 Término: 17/06/2002**

*Os dois primeiros colocados de cada grupo estarão, automaticamente, classificados para a próxima Final do XER*

*Diretor: Ailton José de Faria  
Rua Rui Barbosa, 1033 - Ap. 43  
85851-170 Foz do Iguaçu PR  
email: faria@fnn.net*

**Grupo 01 - Nestor Ricardo Franco abandonou com aviso - Grupo 03 - Nestor Ricardo Franco abandonou com aviso -**

## << TORNEIO SEM COMPUTADOR >>

Esta é a sua chance de participar da montagem de um novo tipo de torneio. Conforme havíamos prometido, estamos oferecendo aos associados o direito de se inscreverem em um torneio onde há a expectativa de que o computador não será usado. Como muitos não acreditam que haja uma demanda potencialmente significativa para torneios dessa natureza, principalmente porque nenhuma garantia pode ser dada de que os compromissos voluntariamente assumidos vão ser cumpridos, estamos fazendo preliminarmente uma "pesquisa de intenções" Nossa idéia é montar um torneio no qual, **VOLUNTARIAMENTE** os participantes renunciam à consulta a qualquer auxílio eletrônico, seja na forma de computadores específicos, seja na forma de programas que jogam ou analisam posições ou ainda na forma de banco de dados. Nenhuma restrição seria feita à consulta a fontes impressas: livros, enciclopédias, apostilhas. Não haverá uma lista de proibições. E ninguém será chamado a comprovar nada! Assumimos que é possível que ocorra burla por parte de alguém. Mas como se trata de compromisso voluntariamente assumido, acreditamos que será mínima essa possibilidade. E quem assume voluntariamente um compromisso e o viola vai ter problemas com a sua consciência. Com certeza! E só com ela.

Se você acredita que pode conviver com isso, ótimo. Está na hora de você manifestar sua adesão a esta idéia. Escreva hoje mesmo para

**DORGIVAL GUEDES JR: Rua Júlia de Freitas Coutinho, 255- 30860-120 - Belo Horizonte - MG**

**Sua manifestação, se positiva, será considerada uma "pre-inscrição".** Se o número de pré-inscrições for o esperado as inscrições serão abertas na RBXP de Janeiro e os torneios terão início ainda no primeiro semestre de 2002. Haverá tantos grupos de 11 a 13 jogadores quantos possam ser formados. Cada grupo será um torneio independente (não haverá uma fase semifinal ou final seguinte). Os torneios não valerão para fins de rating ou de titulação mas seguirão todos os demais preceitos das Regras dos Jogos. Escreva hoje mesmo!

## &lt;&lt;&lt; TORNEIOS DE CLASSIFICAÇÃO &gt;&gt;&gt;

**Diretor Divisão: Jaime Luiz Henkes** (Caixa Postal 59 – Maravilha – SC – 89874-000)  
email: henkes@smo.com.br

**Torneios de Classificação** - É permitida a participação simultânea em até três grupos, desde que as inscrições sejam solicitadas dentro do prazo de **seis meses** contados a partir do início do primeiro grupo. Após esse prazo, o associado precisará definir sua categoria nos grupos em andamento, antes de solicitar novas inscrições. Se a inscrição se baseia em um direito adquirido recentemente, recomenda-se anexar cópia da Ficha de Habilitação (XEB - 55) ao pedido.

**CATEGORIA SUPERIOR - TC / S****Grupos 0046 em diante**

**Diretor: Fausto Monteiro Mesquita Jr**  
Caixa Postal 1 1 0 9 7  
80440-970 Curitiba PR

**Grupo 0052** – Rolim 0 Abdias – Jaldemar 0,5 Clorivaldo – Jorge 1 Jaldemar – Jorge 0 Penna – Everaldo 0 Jaldemar – Penna 0 x 0 Everaldo – Clorivaldo 1 Penna (art.33) – Jaldemar 0 Penna – Abdias 0 Jorge – Encerrado – Campeão: Clorivaldo Fernandes de Abreu

| TC / S - 0052              | Cls | 1   | 2   | 3   | 4   | 5   | 6   | 7   | 8   | 9   | 10  | 11 | Pts |
|----------------------------|-----|-----|-----|-----|-----|-----|-----|-----|-----|-----|-----|----|-----|
| Clorivaldo Fernandes Abreu | 1   |     | 0   | 1   | 1   | 0,5 | 0   | 1   | 1   | 1   | 1   | -  | 6,5 |
| Jorge de Sá Cavalcanti     | 2   | 1   |     | 0   | 1   | 1   | 0,5 | 0,5 | 0   | 1   | 1   | -  | 6,0 |
| Rodrigo Veloso Fagnoli     | 3   | 0   | 1   |     | 0,5 | 0,5 | 1   | 0,5 | 0,5 | 1   | 1   | -  | 6,0 |
| Abdias de Melo Filho       | 4   | 0   | 0   | 0,5 |     | 1   | 0,5 | 0,5 | 1   | 1   | 1   | -  | 5,5 |
| Jaldemar Rodrigues Souza   | 5   | 0,5 | 0   | 0,5 | 0   |     | 1   | 1   | 0   | 1   | 1   | -  | 5,0 |
| Luiz Fernando Nicolau      | 6   | 1   | 0,5 | 0   | 0,5 | 0   |     | 0,5 | 0,5 | 0,5 | 1   | -  | 4,5 |
| Luiz do Prado              | 7   | 0   | 0,5 | 0,5 | 0,5 | 0   | 0,5 |     | 1   | 0,5 | 1   | -  | 4,5 |
| Paulo Sérgio Penna         | 8   | 0   | 1   | 0,5 | 0   | 1   | 0,5 | 0   |     | 1   | 0   | -  | 4,0 |
| Paulo Afonso Borba Rolim   | 9   | 0   | 0   | 0   | 0   | 0   | 0,5 | 0,5 | 0   |     | 0,5 | -  | 1,5 |
| Everaldo Alves Lira        | 10  | 0   | 0   | 0   | 0   | 0   | 0   | 0   | 0   | 0,5 |     | -  | 0,5 |
| Berto José Costa           | 11  | -   | -   | -   | -   | -   | -   | -   | -   | -   | -   |    | I.C |

**Grupo 0056** – Zanatta 0 Ivan – Zanatta 0 Alcindo – Alcindo 1 Reinaldo – Alcindo 1 Ivan – Abdias 0,5 Alcindo – Reinaldo 0 Abdias – Alcindo 0,5 Edmundo -

**Grupo 0053 a 0055**

**Diretor: Paulo Afonso Borba Rolim**  
Rua Geraldo Lipka, 173 Apt. 301  
81200-590 Curitiba - PR  
email: rolim@bbs2.sul.com.br

**Grupo 0053** - (Término: 28/02/02) - Andrades 0 Penna - Penna 1 Aroldo - Aroldo 1 Fausto - Tortora 1 Farias - Andrades 0 Farias - Andrades 0 Aroldo - Fausto 1 Andrades - Dogeval 1 Andrades - Farias 0 Penna - **Grupo 0054** - (Término: 25/03/02) - Aroldo 0,5 Fausto - Edmir 0,5 Nicolau - Cavalcanti 0,5 Fausto

- Andrades 0 Wagner - Andrades 0 Nicolau - Andrades 0 Aroldo - Fausto 1 Andrades - Andrades 0 Dogeval - Cavalcanti 0,5 Clorivaldo - **Grupo 0055** - (Término: 11/06/02) - Arias 0 Ivan - Edmir 0 Ivan - Edmir 0,5 Cavalcanti - Oliveira 1 Pedro - Aroldo 0,5 Oliveira - Zanatta 1 Arias - Arias abandonou com aviso

**CATEGORIA ESPECIAL - TC / E****Grupos 0254 a 0270**

**Diretor: Adilson Martins Coelho**  
Rua José Tessarollo Santos, 32  
28625-140 Nova Friburgo - RJ

**Grupo 0266** – Fernando 0,5 Borges – Ivo 1 Fernando – Silvério 0,5 Ivo – Cardoso 0,5 Borges – Cardoso 0,5 Silvério –

Borges 0,5 Silvério - Fernando 1 Cardoso  
- Ivo 0,5 Cardoso - Silvério 0 Fernando -  
Encerrado - Classificados: **João Luiz Monteiro Borges** -

Diretor: Rafael Antônio Chedid  
Rua Libório Rodrigues, 491  
95200-000 Vacaria RS  
email: rchedid@m2net.com.br

**Grupo 0829** - Ademir 0,5 Campelo -  
Campelo 0 Vasconcelos - Encerrado -  
Classificados: **Fabricio de Oliveira Costa e Wagner Botinha Vasconcelos**

| TC / E - Gr 0266           | Cl | 1   | 2   | 3   | 4   | 5   | 6 | 7 | PTS  |
|----------------------------|----|-----|-----|-----|-----|-----|---|---|------|
| João Luiz M. Borges        | 1  |     | 1   | 0,5 | 0,5 | 0,5 | 1 | - | 3,5  |
| Ivo Iahn                   | 2  | 0   |     | 1   | 0,5 | 0,5 | 1 | - | 3,0  |
| Antônio Fernando Santos    | 3  | 0,5 | 0   |     | 1   | 1   | 0 | - | 2,5  |
| Silvério Parreira da Silva | 4  | 0,5 | 0,5 | 0   |     | 0,5 | 1 | - | 2,5  |
| Marco Antônio C. Martins   | 5  | 0,5 | 0,5 | 0   | 0,5 |     | 1 | - | 2,5  |
| Alaor Franco Martins       | 6  | 0   | 0   | 1   | 0   | 0   |   | - | 1,0  |
| Aluisio José Lobo Maia     | 7  | -   | -   | -   | -   | -   | - | - | I.C. |

**Grupo 0267** - Silvério 1 Gomes - **Grupo 0268** - Alaor 0 Pedro

### Grupo 0271 a 0280

Diretor: João Baptista de Carvalho  
Rua São Braz, 370 - Ap. 603 - Bloco 1  
20770-150 Rio de Janeiro RJ  
email: rolim@bbs2.sul.com.br

Sem relatório no período

## PRIMEIRA CATEGORIA - TC - I

### Grupos 0619 a 0626

Diretor: Jaime Luis Henkes  
Caixa Postal 59  
89874-000 Maravilha - SC  
email: henkes@smo.com.br

**Grupo 0619** - Müller 0 Rigolon - Rigolon 1 Avellan - Encerrado - Classificados: **Mário Augusto Vaz Jr e Hécio Ezequiel Rigolon**

| TC / I - Gr 0619       | Cl | 1 | 2 | 3 | 4 | 5 | 6 | 7 | PTS |
|------------------------|----|---|---|---|---|---|---|---|-----|
| Mário Augusto Vaz Jr   | 1  |   | 1 | 1 | 1 | 1 | 1 | 1 | 6,0 |
| Hécio Ezequiel Rigolon | 2  | 0 |   | 1 | 1 | 1 | 1 | 1 | 5,0 |
| Eduardo Antônio Müller | 3  | 0 | 0 |   | 0 | 1 | 1 | 1 | 3,0 |
| Gerardo Avellan        | 4  | 0 | 0 | 0 |   | 0 | 1 | 1 | 3,0 |
| Wiston Bousfield       | 5  | 0 | 0 | 0 | 0 |   | 1 | 1 | 2,0 |
| Wagner Rubens Lara     | 6  | 0 | 0 | 0 | 0 | 0 |   | 0 | 0,0 |
| Lin Chau Jen           | 7  | 0 | 0 | 0 | 0 | 0 | 0 |   | 0,0 |

**Grupo 0623** - Robson 0 Andrade - **Grupo 0624** - Leite 1 Müller - Müller 0 Coutinho - Souza 0 Caraver - **Grupo 0625** - Segalla 1 Souza - **Grupo 0626** - Segalla 1 Santo - Segalla 1 Bacic - Antônio Wilton de Moraes Jr abandonou com aviso

## SEGUNDA CATEGORIA - TC - II

### Grupos 0829 a 0835

| TC / II - 0829        | Cl | 1 | 2 | 3 | 4 | 5 | 6 | 7 | PTS  |
|-----------------------|----|---|---|---|---|---|---|---|------|
| Fabricio de O. Costa  | 1  |   | 1 | 1 | 1 | 1 | 1 | - | 5,0  |
| Wagner B. Vasconcelos | 2  | 0 |   | 1 | 1 | 1 | 1 | - | 4,0  |
| Cláudio Luiz Campelo  | 3  | 0 | 0 |   | 1 | 1 | - | - | 2,5  |
| Ademir J. C. Santos   | 4  | 0 | 0 |   | 1 | 1 | - | - | 2,5  |
| Rogério C. de Castro  | 5  | 0 | 0 | 0 | 0 | 0 | - | - | 0,0  |
| Ricardo Caponero      | 6  | 0 | 0 | 0 | 0 | 0 | 0 | - | 0,0  |
| Willian Marcio Coelho | 7  | - | - | - | - | - | - | - | I.C. |

**Grupo 0830** - Costa 0x0 Metry (Art.15) - Alexandre 1 Metry - Alexandre 1 Rodolfo - Metry 1 Rodolfo - Encerrado - Classificado: **Alexandre Gonçalves da Rocha**

| TC / II - 0830         | Cl | 1 | 2 | 3 | 4 | 5 | 6 | 7 | PTS |
|------------------------|----|---|---|---|---|---|---|---|-----|
| Alexandre G. da Rocha  | 1  |   | 1 | 1 | 1 | 1 | 1 | 1 | 6,0 |
| Fabricio de O. Costa   | 2  | 0 |   | 0 | 1 | 1 | 1 | 1 | 4,0 |
| Metry Bacila           | 3  | 0 | 0 |   | 1 | 1 | 1 | 1 | 4,0 |
| Cláudio Rodolfo        | 4  | 0 | 0 | 0 |   | 1 | 1 | 1 | 3,0 |
| Sérgio C. Rodrigues    | 5  | 0 | 0 | 0 | 0 |   | 1 | 1 | 2,0 |
| Ricardo Caponero       | 6  | 0 | 0 | 0 | 0 | 0 |   | 1 | 1,0 |
| Fabricio de A. Pereira | 7  | 0 | 0 | 0 | 0 | 0 | 0 |   | 0,0 |

**Grupo 0833** - Caio 0 Berdaky - Rubens 1 Caio - Caio 0 Celso - Joaquim 1 Caio - Celso 1 Joaquim - **Grupo 0834** - Berdaky 1 Bianchi - Santiago 1 Bianchi.

### Grupo 0836 a 0839

Diretor: Adilson Martins Coelho  
Rua José Tessarollo Santos, 32  
28625-140 Nova Friburgo - RJ

**Grupo 0837** - Parra 0 Roosevelt - **Grupo 0838** - Cláudio 1 Miguel - Cláudio 1 Parra - Parra 1 Ericeira - Miguel 0 Parra - Ericeira 0 Sabo - Alan 0 Cláudio - **Grupo 0839** - Rubens Martins Neto eliminado (art.23) -

### Grupo 0840 a 0850

Diretor: Alberto Francisco Dillenburg  
Rua Pres. Castelo Branco, 328 - Celeste  
93700-000 Campo Bom RS  
email: dillenburg@sinos.net

**Grupo 0840** - Letebaldo 1 Gad - **Grupo 0841** - Homero Silva Araújo Ferreira



abandonou com aviso - **Grupo 0842** - Homero Silva Araújo Ferreira inscrição cancelada -

### TERCEIRA CATEGORIA - TC - III

#### Grupos 0491 a 0505

*Diretor: José Jorge Lopes de Andrades*  
Caixa Postal 209  
18200-970 Itapetininga SP

**Grupo 0503** - Grande 0 x 0 Meyr - Encerrado - Classificados: **Ednilson Oliveira e Ozéias da Cunha Ferreira** -

| TC/III - 0503            | Cl | 1   | 2   | 3 | 4 | 5   | 6   | 7 | PTS |
|--------------------------|----|-----|-----|---|---|-----|-----|---|-----|
| Ednilson Oliveira        | 1  |     | 0,5 | 1 | 1 | 1   | 1   | 1 | 5,5 |
| Ozéias da Cunha Ferreira | 1  | 0,5 |     | 1 | 1 | 1   | 1   | 1 | 5,5 |
| Nivaldo Morteau Grande   | 3  | 0   | 0   |   | 1 | 0   | 1   | 1 | 3,0 |
| Roberto Pontes do Ó      | 4  | 0   | 0   | 0 |   | 1   | 1   | 1 | 3,0 |
| Alexandre Meyr           | 5  | 0   | 0   | 0 | 0 |     | 0,5 | 1 | 1,5 |
| Carlos Capivara          | 5  | 0   | 0   | 0 | 0 | 0,5 |     | 1 | 1,5 |
| Alexandre C. de Almeida  | 7  | 0   | 0   | 0 | 0 | 0   | 0   |   | 0,0 |

### INSCRIÇÕES GRATUITAS

Os torneios nacionais do CXEB são isentos de taxas de inscrição para os associados ativos do CXEB.

**Grupo 0504** - Silva 0 Eissler - Encerrado - Classificados: **Roberto João Eissler e Maurício Alexandre Silva**

| TC/III - 0504            | Cl | 1 | 2 | 3 | 4 | 5   | 6   | 7 | PTS |
|--------------------------|----|---|---|---|---|-----|-----|---|-----|
| Roberto João Eissler     | 1  |   | 1 | 1 | 1 | 1   | 1   | 1 | 6,0 |
| Maurício Alexandre Silva | 2  | 0 |   | 1 | 1 | 1   | 1   | 1 | 5,0 |
| Roberto Pontes do Ó      | 3  | 0 | 0 |   | 1 | 0   | 1   | 1 | 3,0 |
| Renato Pereira Braga     | 4  | 0 | 0 | 0 |   | 1   | 1   | 1 | 3,0 |
| André Caetano Thibes     | 5  | 0 | 0 | 1 | 0 |     | 0,5 | 1 | 2,5 |
| Alexandre Meyr           | 6  | 0 | 0 | 0 | 0 | 0,5 |     | 1 | 1,5 |
| Rafael Oliveira Amancio  | 7  | 0 | 0 | 0 | 0 | 0   | 0   |   | 0,0 |

#### Grupos 0506 a 0515

*Diretor: José Façanha Mamede*  
Praia de Botafogo, 198 - Apt. 302  
22250-040 Rio de Janeiro - RJ  
email: mamede@antares.com.br

**Grupo 0506** - Alexandre 0 x 0 Erico (art. 41) - Encerrado - Classificados **Alexandre Pereira Melo e Ademilson Simões** -

| TC/III - Gr 0506         | Cl | 1 | 2   | 3   | 4 | 5 | 6 | 7 | PTS |
|--------------------------|----|---|-----|-----|---|---|---|---|-----|
| Alexandre Pereira Melo   | 1  |   | 1   | 1   | 1 | 0 | 1 | 1 | 5,0 |
| Ademilson Simões         | 2  | 0 |     | 0,5 | 1 | 1 | 1 | 1 | 4,5 |
| Claudio M. Guimarães     | 3  | 0 | 0,5 |     | 1 | 1 | 1 | 1 | 4,5 |
| Bruno Pretti de Souza    | 4  | 0 | 0   | 0   |   | 1 | 1 | 1 | 3,0 |
| Erico Vinicius D. Vieira | 5  | 0 | 0   | 0   | 0 |   | 1 | 1 | 2,0 |
| Paulo E. H. Nakashima    | 6  | 0 | 0   | 0   | 0 | 0 |   | 0 | 0,0 |
| Fernando Medeiros O      | 6  | 0 | 0   | 0   | 0 | 0 | 0 |   | 0,0 |

**Grupo 0508** - Coelho 1 Tacca - **Grupo 0509** - Dartbale 1 Welton - **Grupo 0512** - Ulisses 0,5 Anderson - Everson 0,5 Anderson - Ivan 0 Anderson (art. 15) - Ulisses 1 Everson - Everson 1 Rodson - **Grupo 0513** - Cabrini 1 Prol - Sidney 0,5 Prol - Sidney 0 Cabrini

### <<< SEJA VOCÊ TAMBÉM UM CAMPEÃO >>>

Se por deficiências técnicas você não puder ser o campeão do torneio que está disputando, procure através de seus atos e palavras ser o campeão da simpatia. Em toda e qualquer situação procure, sendo gentil, educado, atencioso, cortês, cavalheiro, ser aquele parceiro que todos, inclusive você mesmo, gostariam de ter.

### INSCRIÇÕES GRATUITAS

Os torneios nacionais do CXEB são isentos de taxas de inscrição para os associados ativos do CXEB.

# <<< TORNEIOS TEMÁTICOS >>>

**Diretor de Divisão:** Valdir Tavares Dourado (Caixa Postal 05 - Frederico Westphalen - RS - 98400-000)  
email: dourado@fesau.psi.br

## SÉRIE T A

**Diretor:** Valdir Tavares Dourado  
Caixa Postal 05  
98400-000 Frederico Westphalen - RS  
email: dourado@fesau.psi.br

**TA/01-Gr 02** - Robson 0 Hamilton - Encerrado - Campeão: Paulo Cezar Oliveira Tórtora

| TA/01-Gr 02             | Cl | 1   | 2 | 3   | 4 | 5 | 6 | 7 | PTS |
|-------------------------|----|-----|---|-----|---|---|---|---|-----|
| Paulo Cezar O. Tórtora  | 1  |     | 1 | 0,5 | 1 | 1 | 1 | 1 | 5,5 |
| Uilde Enico Monteiro    | 2  | 0   |   | 1   | 1 | 1 | 1 | 1 | 5,0 |
| Hamilton José C. Paiva  | 3  | 0,5 | 0 |     | 1 | 1 | 1 | 1 | 4,5 |
| Rogério Campos Castro   | 4  | 0   | 0 | 0   |   | 1 | 1 | 1 | 3,0 |
| Robson Batista da Silva | 5  | 0   | 0 | 0   | 0 |   | 1 | 1 | 2,0 |
| Roberto Pontes do O     | 6  | 0   | 0 | 0   | 0 | 0 |   | 1 | 1,0 |
| Antônio Augusto         | 7  | 0   | 0 | 0   | 0 | 0 | 0 |   | 0,0 |

**TA/01-Gr 03** - Edmir 1 Ferraro - Faini 1 Élio - Ferraro 0 Faini - Jaddus 1 Roberto - Mário 1 Walfrido - **TA/02-Gr 03** - Ademir 0 Walfrido - Jaddus 1 Alexandre - Alexandre 0 Ademir - Ademir 1 Jorge - Meyr 0 Walfrido - Walfrido 1 Jorge - Encerrado - Campeão: **Paulo Cezar Oliveira Tórtora**

| TA/02-Gr 03               | Cl | 1 | 2 | 3 | 4 | 5 | 6 | 7 | PTS |
|---------------------------|----|---|---|---|---|---|---|---|-----|
| Paulo Cezar O. Tórtora    | 1  |   | 1 | 1 | 1 | 1 | 1 | 1 | 6,0 |
| Walfrido Moreira Carvalho | 2  | 0 |   | 1 | 1 | 1 | 1 | 1 | 5,0 |
| Ademir J. C. Santos       | 3  | 0 | 0 |   | 1 | 1 | 1 | 1 | 4,0 |
| Jaddus Murilo R. Manga    | 4  | 0 | 0 | 0 |   | 1 | 1 | 1 | 3,0 |
| Jorge Jerônimo F. Santos  | 5  | 0 | 0 | 0 | 0 |   | 1 | 1 | 2,0 |
| Alexandre Meyr            | 6  | 0 | 0 | 0 | 0 | 0 |   | 0 | 0,0 |
| Rafael Oliveira Amancio   | 7  | 0 | 0 | 0 | 0 | 0 | 0 |   | 0,0 |

**TA/02-Gr 04** - Roberto 0 Fabrício - Fernando Gimenes Cançado Lessa eliminado (art.23) - **TA/03-Gr 01** - Ângelo 0,5 Everaldo - Encerrado - Campeão: Armando José Bueno dos Santos -

| TA/03-Gr 01              | Cl | 1   | 2   | 3   | 4   | 5   | 6   | 7 | PTS |
|--------------------------|----|-----|-----|-----|-----|-----|-----|---|-----|
| Armando J.B. dos Santos  | 1  |     | 0,5 | 0,5 | 1   | 0,5 | 1   | 1 | 4,5 |
| Everaldo Alves Lira      | 2  | 0,5 |     | 0,5 | 0,5 | 1   | 1   | 1 | 4,5 |
| Ângelo Bif Ramos         | 3  | 0,5 | 0,5 |     | 0   | 1   | 1   | 1 | 4,0 |
| Uilde Enico Monteiro     | 4  | 0   | 0,5 | 1   |     | 0   | 1   | 1 | 3,5 |
| José Octávio Pinto Costa | 5  | 0,5 | 0   | 0   | 1   |     | 0,5 | 1 | 3,0 |
| Rogério Campos Castro    | 6  | 0   | 0   | 0   | 0   | 0,5 |     | 1 | 1,5 |
| Gerhard Karl Zibell      | 7  | 0   | 0   | 0   | 0   | 0   | 0   |   | 0,0 |

**TA/03-Gr 02** - Dorgival 1 Jaddus - Walfrido 0,5 Ademir - Jaddus 1 Ademir - Encerrado - Campeão: **Walfrido Moreira Carvalho Júnior**

| TA/03-Gr 02               | Cl | 1   | 2   | 3 | 4   | 5 | 6 | 7 | PTS |
|---------------------------|----|-----|-----|---|-----|---|---|---|-----|
| Walfrido Moreira Carvalho | 1  |     | 1   | 1 | 0,5 | 1 | 1 | 1 | 5,5 |
| Dorgival Olavo Guedes Jr  | 2  | 0   |     | 1 | 0,5 | 1 | 1 | 1 | 4,5 |
| Carlos Caraver            | 3  | 0   | 0   |   | 1   | 1 | 1 | 1 | 4,0 |
| Ademir J. C. Santos       | 4  | 0,5 | 0,5 | 0 |     | 0 | 1 | 1 | 3,0 |
| Jaddus M. R. Manga        | 5  | 0   | 0   | 0 | 1   |   | 1 | 1 | 3,0 |
| Aluizio Bento da Silva    | 6  | 0   | 0   | 0 | 0   | 0 |   | 1 | 1,0 |
| João Ferreira Rocha       | 7  | 0   | 0   | 0 | 0   | 0 | 0 |   | 0,0 |

**TA/03 - Gr 03** - Élio 1 Duarte - Roberto 0 Élio - René 1 Roberto - **TA/04-Gr 01** - Ângelo 0 Dogeval - Encerrado - Campeão: Paulo Cezar Oliveira Tórtora

| TA/04-Gr 01              | Cl | 1   | 2   | 3   | 4   | 5   | 6   | 7 | PTS |
|--------------------------|----|-----|-----|-----|-----|-----|-----|---|-----|
| Paulo Cezar O. Tórtora   | 1  |     | 0,5 | 1   | 0,5 | 0,5 | 1   | 1 | 4,5 |
| José Augusto F. Oliveira | 2  | 0,5 |     | 0,5 | 0,5 | 1   | 1   | 1 | 4,5 |
| Dogeval Ferreira Holanda | 3  | 0   | 0,5 |     | 1   | 0,5 | 1   | 1 | 4,0 |
| Ângelo Bif Ramos         | 4  | 0,5 | 0,5 | 0   |     | 1   | 1   | 1 | 4,0 |
| Gerardo Avellan          | 5  | 0,5 | 0   | 0,5 | 0   |     | 0,5 | 1 | 2,5 |
| Everaldo Alves Lira      | 6  | 0   | 0   | 0   | 0   | 0,5 |     | 1 | 1,5 |
| Gerhard Karl Zibell      | 7  | 0   | 0   | 0   | 0   | 0   | 0   |   | 0,0 |

**TA/04-Gr 03** - Ary 1 Severino - Darley 0,5 Severino - Severino 1 Alexandre - Severino 1 Jorge - Jaddus 1 Alexandre - Darley 1 Jorge - Meyr 0 x 0 Ary (art. 23) - Ary 0 x 0 Jorge (art. 23) - Encerrado - Campeão: **José Severino de Magalhães**

| TA/04-Gr 03               | Cl | 1   | 2   | 3   | 4 | 5 | 6 | 7 | PTS |
|---------------------------|----|-----|-----|-----|---|---|---|---|-----|
| José Severino Magalhães   | 1  |     | 0,5 | 0   | 1 | 1 | 1 | 1 | 4,5 |
| Darley Donizetti da Silva | 2  | 0,5 |     | 0,5 | 1 | 1 | 0 | 1 | 4,0 |
| Ary Duarte Carrão Filho   | 3  | 1   | 0,5 |     | 0 | 1 | 1 | 0 | 3,5 |
| Jorge Jerônimo F. Santos  | 4  | 0   | 0   | 0   |   | 1 | 1 | 1 | 3,0 |
| Jaddus Murilo R. Manga    | 5  | 0   | 0   | 0   | 0 |   | 1 | 1 | 2,0 |
| Rogério Campos Castro     | 6  | 0   | 1   | 0   | 0 | 0 |   | 0 | 1,0 |
| Alexandre Meyr            | 7  | 0   | 0   | 0   | 0 | 0 | 1 |   | 1,0 |

- **TA/04-Gr 04** - Ferraro 0 Eissler - **TA/04-Gr 05** - Antônio Pádua Pinto Neto abandonou sem aviso - **TA/04-Gr 06** - Gonzaga 0 Eissler - José 1 Raimundo (art. 15) - **TA/05-Gr 01** - Roberto 0 Sérgio - Encerrado - Campeão Sérgio Murilo de A. Pereira

| TA/05 - Gr 01            | Cl | 1   | 2   | 3 | 4 | 5 | 6 | 7 | PTS |
|--------------------------|----|-----|-----|---|---|---|---|---|-----|
| Sérgio Murilo A. Pereira | 1  |     | 0,5 | 1 | 1 | 1 | 1 | 1 | 5,5 |
| Armando J. B. dos Santos | 2  | 0,5 |     | 1 | 0 | 1 | 1 | 1 | 4,5 |
| Gerardo Avellan          | 3  | 0   | 0   |   | 1 | 1 | 1 | 1 | 4,0 |
| Roberto Pontes do O      | 4  | 0   | 1   | 0 |   | 0 | 1 | 1 | 3,0 |
| Rogério Campos Castro    | 5  | 0   | 0   | 0 | 1 |   | 1 | 1 | 3,0 |
| Antônio Augusto          | 6  | 0   | 0   | 0 | 0 | 0 |   | 1 | 1,0 |
| Gerhard Karl Zibell      | 7  | 0   | 0   | 0 | 0 | 0 | 0 |   | 0,0 |

**TA/05 - Gr 02** - Walfrido 1 Caraver - Roberto 0 Walfrido - Tortora 0,5 Luciano - Luciano 0,5 Caraver - Ary 0 Caraver - Caraver 1 Roberto - Luciano 1 Ary - **TA/05-Gr 03** - Sílvio 1 Roberto - Ulisses 1 Sílvio - Fernando Gímenes Cançado Lessa eliminado (art.23) - Jaddus 0 Edmir - Sílvio 1 Jaddus - **TA/99 A - Gr 01** - Severino 1 Alexandre - Severino 1 Caraver - Alexandre 0 Carlos Alberto - Alexandre 0 Elío - Fabrício 0,5 Madeira - Caraver 1 Meyr - **TA/99 A - Gr 02** - Fernando Gímenes Cançado Lessa eliminado (art.23) - Ednilson 1 Armando (art. 15) - **TA/99 B - Gr 01** - Severino 1 Jaddus - Tourinho 0 Severino - Jaddus 0 Elío - Jaddus 1 Jorge

*Diretor: Wagner Ferraro da Costa*  
*Rua Dr. Octávio Kelly, 38 - Ap.302*  
*20.511 - 280 Rio de Janeiro - RJ*  
*Email: rosiferraro@ig.com.br*

**TA/99 A - Grupo 03** - Kahala 0 Tórtora - Kahala 0 Falconi - Tórtora 0,5 Falconi - Falconi 0,5 Dillenburg -

## SÉRIE TT/B

*Diretor: Wagner Ferraro da Costa*  
*Rua Dr. Octávio Kelly, 38 - Ap.302*  
*20.511 - 280 Rio de Janeiro - RJ*  
*Email: rosiferraro@ig.com.br*

**TT/B.01 - Gr 01** - Pontes do Ó 0 Zeomax - **TT/B.02-Gr 01** - Eissler 1 Jaddus - Tórtora 1 Berdaky - Eissler 1 Pontes do Ó - J.Oliveira 1 Jaddus - **TT/B.03-Gr 02** - D'Arc 1 Walfrido - **TT/B.04-Gr 01** - Pontes do Ó 0 Tórtora - Zeomax 1 Berdaky - **TT/B.04-Gr 02** - Lira 1 Estolano - **TT/B.05-Gr 01** - Bacic 1 J.Oliveira (art.15) - Bacic 1 Jaddus - Tórtora 1 Bacic

*Diretor: Valdir Tavares Dourado*  
*Caixa Postal 05*  
*98400-000 Frederico Westphalen - RS*  
*email: dourado@fesau.psi.br*

**TT/B.05 - Gr 02** - Walfrido 1 João - Ferraro 1 João.

## GRUPOS FORMADOS

**TT/B.05 - Gr 02** - Walfrido Moreira Carvalho Júnior - João Baptista de Carvalho - Valmari Matos - Wagner Ferraro da Costa - Valdino Barbosa - Ronaldo Medeiros Vasconcelos - René Wingeter Barta - **TT/B.03 - Gr 03** - Roberto Pontes do Ó - Ulisses Átila Arrais e Moura - Valdino Barbosa - Rubens Lopes Corrêa - Raimundo Roosevelt R. Coelho - Wagner Ferraro da Costa - Pedro D'Arc Rocha dos Santos.

## SEJA VOCÊ TAMBÉM UM CAMPEÃO

Se por deficiências técnicas você não puder ser o campeão do torneio que está disputando, procure através de seus atos e palavras ser o campeão da simpatia. Em toda e qualquer situação procure, sendo gentil, educado, atencioso, cortês, cavalheiro, ser aquele parceiro que todos, inclusive você mesmo, gostariam de ter.

Convém não esquecer que as Regras objetivam viabilizar a prática da modalidade postal, sendo imprescindível o seu cumprimento estrito para que os objetivos de entretenimento sejam plenamente atingidos.

## XVI - CAMPEONATO BRASILEIRO INDIVIDUAL (CBI)

INSCRIÇÕES ABERTAS    VERSÃO POSTAL    FASE PRELIMINAR

PRAZO: ATÉ 30 JANEIRO DE 2002    INÍCIO DO TORNEIO: 30/MARÇO/2002

### CONDIÇÕES

Ser Sócio Ativo pertencente a uma das seguintes categorias: **Primeira, Especial ou Superior**

Na **Fase Preliminar** será permitida a inscrição em até 3 grupos e na semifinal em, no máximo, 2 grupos, desde que adquirido direito para tais inscrições.

Os participantes serão divididos em grupos de 11 a 13 jogadores e o número de jogadores a serem classificados em cada grupo dependerá do número total de inscritos no torneio.

### NÃO SE EXIGIRÁ TAXA DE INSCRIÇÃO

#### Prêmios e Direitos:

- a) SEMIFINALISTAS: Ingresso na Categoria Especial, para os sócios da Primeira Categoria;
- b) FINALISTAS: Direito de participar da semifinal do próximo CBI e ingresso na Categoria Superior para os sócios da Categoria Especial; direito de participar da próxima semifinal de Taça Brasil
- c) Campeão e Vice: Direito de participar da próxima Final de CBI;
- d) Campeão: **Título de Mestre Brasileiro de Xadrez Postal**; Uma linda Taça e o direito de participar diretamente da Final da próxima Taça Brasil.

E, em qualquer das fases, dependendo do nível de força dos grupos que se organizarem, o **direito de disputar 1/2 norma de Mestre Brasileiro de Xadrez Postal** (com certeza a fase semifinal atingirá o nível de força necessário).

Utilize a **Ficha Única de Inscrição** encartada nas Revistas do Clube, remetendo-a para: **CXEB - CAIXA POSTAL 212000 - 04602-970 - SÃO PAULO - SP**

Ou preencha a ficha existente **Home Page** do Clube.

## CALENDÁRIO PERMANENTE

| INÍCIO EM:     | 2001/2005      | 2002/2006     | 2003/2007            | 2004/2008 |
|----------------|----------------|---------------|----------------------|-----------|
| 30 DE MARÇO    | CBV / CBI (EM) | CBI / CBF     | CBV / CBJ / CBI (EM) | CBI       |
| 30 DE ABRIL    | TBE / XER      | XER           | XER                  | CBE / XER |
| 30 DE SETEMBRO | TB             | CEI / TB (EM) | TB                   | TB (EM)   |