



# **REVISTA BRASILEIRA DE XADREZ POSTAL**

Fundado em 14/02/69

- ANO XVI

- Nº 102

FR/183

- NOV

- 2000



## ***Campeonato Brasileiro***

***As inscrições poderão ser feitas até 31/março/2001***

homepage: <http://www.cxeb.org.br>

email: [cxeb@dialdata.com.br](mailto:cxeb@dialdata.com.br)

# RBXP - n° 102

## ÍNDICE

### - INFORMES

Presidência .....	4
Diretoria Área Internacional .....	5
Diretor Geral de Torneios.....	9
Diretor Financeiro.....	11

### - SEÇÕES E ARTIGOS

Regulamento de Jogos - Alteração...	12
Atualidades .....	14
Combinações .....	17
FINAIS - 63 .....	18
XER - Regulamento e Regras.....	19
JACOB YUCHTMAN - parte final .....	23

### - TORNEIOS

Torneios Eletrônicos .....	25
Campeonato Brasileiro Individual ....	26
Taça Brasil.....	28
Campeonatos Estaduais.....	31
Torneios Especiais.....	34
Classificação.....	36
Temáticos.....	39

## C X E B

### Clube de Xadrez Epistolar Brasileiro

Presidente de Honra:

Ubirajara de Oliveira Barroso

Diretoria 1999 / 2001

#### Presidente:

Pedro Luiz de Oliveira Costa Neto

#### Vice Presidente:

José Joaquim de Amorim Neto

#### Diretor Administrativo

Jorge André Pregun

#### Diretor Financeiro

Romeu Edgar Mundstock

#### Diretor Geral de Torneios

Dogeval Ferreira Holanda

#### Diretor da Área Internacional

Alberto Pinheiro Mascarenhas

#### Diretor de Publicações

Haroldo Wonsowski

#### Diretor de Divulgação

Luiz Ângelo Marques Noronha

#### Conselho Consultivo:

Presidente: Ubirajara de Oliveira Barroso

Membros Natos: Antônio Carlos

Raposo, Gileno Exalto de Araújo, Hamilton

José Coimbra Paiva, Milton Gonçalves

Sanchez, Nelson Lopes da Silva, Torben

Erik Carlsen

Membros Eleitos: Gerd Giebel,

Gilson Luís Chrestani, Warner Bruce Kover

#### Conselho Fiscal:

Titulares: Nelson Bertolucci, Dieter Hans

Bruno Kohl, João de Deus Carvalho

Diretor Geral de Torneios: Dogeval Ferreira Holanda (Caixa Postal 307 - Três Lagoas - MS - 79601-970 - email: [dholland@mailbr.com.br](mailto:dholland@mailbr.com.br)) - Diretor de Torneios Postais: Dorgival Olavo Guedes Júnior (Rua Júlia Freitas Coutinho, 255 - Belo Horizonte - MG - 30860-120 - email: [dorgival@zaz.com.br](mailto:dorgival@zaz.com.br)) - Diretor de Torneios Eletrônicos: José Joaquim de Amorim Neto (Rua General Urquiza, 98/Ap.806 - Rio de Janeiro - RJ - 22431-040 - email: [amorij@ibm.net](mailto:amorij@ibm.net))

Capa: Nosso estimado presidente de honra (Ubirajara de Oliveira Barroso), acompanhado por sua esposa (D. Nelma). Aspecto geral de uma de nossas Assembléias.

### RBXP - REVISTA BRASILEIRA DE XADREZ POSTAL

EDITADA BIMESTRALMENTE PELO CLUBE DE XADREZ EPISTOLAR BRASILEIRO

E-Mail: [cxeb@dialdata.com.br](mailto:cxeb@dialdata.com.br) homepage: <http://www.cxeb.org.br>

Redator: Haroldo Wonsowski - R. Antônio Lopes da Silva, 167 - Itapeverica da Serra - SP - 06850-000

Secretário da Redação: Nelson Lopes - Caixa Postal 21.200 - São Paulo - SP - 04602-970

Colaboradores permanentes: Estevão Tavares Neto, Gerd Giebel, L. G. de Miranda Leão,

Luiz Roberto G. da Costa Jr, Milton Gonçalves Sanches

Impressão: COPIDART Editora Ltda - Rua Paulo Setúbal, 37 - São Paulo - SP - 02031-010

Todo material destinado à publicação na RBXP deve ser enviado ao Redator acima.

Tiragem desta edição: 900 exemplares

**CAMPEONATO BRASILEIRO INDIVIDUAL (CBI) por EMAIL**

**XV CBI (EM) - FASE PRELIMINAR**

FASE PRELIMINAR-INSCRICOES ABERTAS ATE 31 de MARÇO de 2001.

Este torneio será iniciado no final de Abril/começo de Maio de 2001.

Este torneio poderá ser disputado por socios ativos do CXEB, das categorias Primeira, Especial e Superior.

Os dois ou três (dependendo do número de inscrições) primeiros colocados de cada grupo se classificarão para a fase posterior.

As inscrições estão abertas e encerrar-se-ão em **31/03/2001**, sendo permitido a cada jogador participar de até 3 grupos. A taxa de inscrição é de **R\$ 6,00** por grupo. Os participantes que se classificarem na fase preliminar terão direito ao máximo de 2 inscrições na fase semifinal e a um grupo na fase final.

A fase preliminar valerá para o rating do CXEB e as fases semifinal e final valerão para os ratings do CXEB e da ICCF (Internacional Correspondence Chess Federation).

**\*\*\*\*\*PRÊMIOS E DIREITOS\*\*\*\*\***

**CAMPEÃO:** Linda taça, direito à final do próximo CBI (postal ou email) e a final da próxima TB (postal ou email) e o título de Mestre Brasileiro de Xadrez Postal

**VICE-CAMPEÃO:** Direito à final do próximo CBI (postal ou email).

**Demais finalistas:** *Direito a semifinal da proxima CBI(postal ou email).*

Todos os finalistas, exceto o campeão, estão sujeitos a nova regulamentação do título de Mestre Brasileiro de Xadrez Postal para a obtenção de 1/2 norma.

**\*\*\*\*\*INSCRIÇÕES\*\*\*\*\***

Veja no lado esquerdo da pagina principal da homepage do CXEB (<http://www.cxeb.org.br>) um local especifico fazer-se inscricoes para esta CBI por Email.

As inscrições também poderão ser feitas na Ficha de Única de Inscrição em Torneio existente na Revista do CXEB.

**\*\*\*\*\*INFORMACÕES TECNICAS\*\*\*\*\***

Escreva para José Amorim ([amorij@ibm.net](mailto:amorij@ibm.net)), somente para esclarecer dúvidas técnicas, regulamentos etc... Para fazer inscrições veja os endereços acima.

## << INFORME DA PRESIDÊNCIA >>

**Presidente: Pedro Luiz O. Costa Neto - Caixa Postal 21200 - São Paulo - SP 04602-970**

**Email: pluiz@vanzolini-ead.org.br**

**Novo Sistema de Titulação do Cxeb** - A Diretoria aprovou o novo sistema, elaborado pelo grupo de trabalho formado pelos associados Alberto Pinheiro Mascarenhas, Richard Mitsuo Fuzishawa e Warner Bruce Kover, que passará a vigorar a partir de 01/01/2001.

**Carta Social** - Solicitamos aos que a utilizam que atentem para o fato de que as palavras "Carta Social" devem ser escritas **abaixo** do número do CEP. Em alguns casos, tem havido penalizações pela inoberservância desse detalhe técnico.

**Reunião de Diretores** - A próxima reunião, conforme já informado será realizada em Curitiba, PR, no dia 25/11/00, sábado, a partir das 10:00 hs. O local da reunião será no Anfiteatro da P.U.C, à Rua Imaculada Conceição, 1155 - Bairro Prado Velho. Convidamos todos os companheiros paranaenses, mesmo não diretores e outros que o desejem, a participar dessa histórica reunião.

Estão sendo envidados esforços para que a reunião de março de 2001 seja realizada em Belo Horizonte dentro da idéia de proporcionar a mesma oportunidade a associados de outras regiões.

**Pedro Paulo D'Amico** - Com enorme pesar, comunicamos o falecimento de mais este nosso associado, que muito se destacou pela colaboração emprestada ao CXEB dirigindo torneios, oferecendo sugestões construtivas e dando inequívocas demonstrações de apreço ao nosso Clube. Nossas sinceras condolências.

**Pizza cexebiana** - As lamentações do presidente surtiram efeito. Dia 06/10, onze companheiros apareceram. O presidente não foi porque está agora lecionando à noite às sextas-feiras.

Tendo em vista esta resposta positiva, vamos organizar para o próximo ano um calendário de encontros, visando congregar a comunidade cexebeana paulistana. Sugestões a respeito serão bem - vindas.

### RESOLUÇÃO DA PRESIDÊNCIA - 07/00

O presidente do CXEB, Clube de Xadrez Epistolar Brasileiro, no uso de suas atribuições, e ouvida a Diretoria Executiva, coloca em vigor o novo regulamento para titulação no CXEB, preparado pelo Grupo de Trabalho instituído pela Resolução 04/00, a partir de 01 de Janeiro de 2001.

A nova versão do Regulamento de Jogos incorporará as modificações necessárias para compatibilizá-lo com este novo regulamento.

São Paulo (SP), 11 de Setembro de 2000.

Pedro Luiz de Oliveira Costa Neto (presidente)

**Sócios falecidos:** 2427 Gilson Luiz Ronsani - 5702 - Pedro Paulo D'Amico

Relacionamos os associados que, atendendo nosso apelo, efetuaram pagamento da anuidade de acordo com as categorias criadas em reunião de 15/03/97:

**a) Sócios contribuintes colaboradores: (anuidade 50% ou mais vezes a normal):** 21 Murilo Martha Aiello - 84 Telmo Sebastião Bueno - 413 Célio Sormani - 888 Néelson Hirsch - 940 Hilton Moreira Nunes Filho - 1022 Dogeval Ferreira Holanda - 1219 José Gilberto Meireles - 1640 Fábio Bidart Piccoli - 1645 Antônio de Oliveira Brito - 1670 Aluísio José Lobo Maia - 1795 Ricardo Ernesto Rain - 1879 Luiz Antônio Tannus Ferreira - 2233 Hideo Kikuchi - 2508 Tibor Raboczkai - 2520 Marne Medeiros - 2614 Néelson Bertolucci - 2815 Manoel Francisco Paes Andrade - 3005 Douglas Airton Ferreira Amorim - 3285 Paulo Roberto F. Brito - 3426 Ivo Iahn - 3815 Márcio Sanches - 3877 Jaldemar Rodrigues de Souza - 4411 Paulo Afonso Borba Rolim - 4474 Celso Luís da Silva - 5032

Rosicler Simões - 5733 Luiz Fernando do Carmo - 5870 José Raimundo Pereira Gomes - 6299 Aderval Correia Forster - 6472 Tomé Lima de Araújo Júnior.

**b) Sócios contribuintes beneméritos: (anuidade três (3) ou mais vezes a normal):** 15 João de Deus Carvalho - 723 Marcus Antônio Rolim Silva - 1030 Warner Bruce Kover - 1454 James Jensen - 2008 Kelsen Rosas Sodré Azevedo - 2280 Romeu Ricupero - 2321 Heloisa Stange Amorim - 2324 José Joaquim de Amorim Neto - 3421 Clorivaldo Fernandes de Abreu - 6745 Mendel Klejner - 7674 Fernando Maximiliano.

**c) Sócios contribuintes vitalícios:** 36 Pedro Luiz de Oliveira Costa Neto, 0037 Ermano Soares de Sá; 2324 José Joaquim de Amorim Neto, 4953 Ronaldo Teixeira Cardoso

Agradecemos, em nome de todo o corpo associativo, aos companheiros citados e esperamos que outros associados passem a colaborar com o CXEB incluindo-se em uma dessas categorias criadas.

## < < INFORME DO DIRETOR DA ÁREA INTERNACIONAL > >

**Alberto P. Mascarenhas - Rua Leite Leal 135/803 - Bloco 1 - Rio de Janeiro - RJ - 22240-100.**  
apmasca@montreal.com.br

Neste relatório destacamos a conquista de mais três títulos de MI ICCF por cxebeanos ! José Antonio Gonçalves (19° MI do CXEB) e Zélio Bernardino (20° MI do CXEB) obtiveram esta titulação no torneio CXEB 30 anos - B, e Sérgio Dias (21° MI do CXEB) no Memorial Antonio Pacini - B. Também publicamos a lista **top 100** de cxebeanos com rating ICCF e em atividade, válida desde 01/10/2000, a situação do Brasil nas XII e XIII Olimpíadas e uma seleção de partidas. Os demais eventos normalmente informados, não aparecem este mês pelo pouco número de novos resultados, voltando no próximo relatório.

Esclarecemos que não publicamos informações sobre mudanças nas regras internacionais de xadrez postal/email, referendadas no último congresso da ICCF de set/2000, pois ainda não foi divulgada a minuta do evento, mas podemos anunciar com muita satisfação que o site do CXEB foi reconhecido oficialmente pela ICCF em seu último congresso como **"Friend of ICCF"**, devido ao trabalho de divulgação da Zona 2 - ICCF (antiga CADAPI), distinção somente concedida a três sites até hoje ! Este fato reconhece o belo trabalho desenvolvido pelo nosso amigo e Web Master Richard Fuzishawa, que merece nossos parabéns ! Vejam o ícone que referencia esta conquista na primeira tela de nosso site !

**1 - XII Olimpíada - Final : Tab.1:** Hamarat (OST) 1 Portilho (BRS) **Tab.2:** De Cresce (BRS) 1 Neuschimed (OST); **Tab.3 :** Felício (BRS) ½ Sevecek (CZE); **Tab.4:** João (BRS) ½ Mousa (QTR), João (BRS) ½ Cody (CAN); **Tab. 6:** V. Sutkus (LIT) ½ Mascarenhas (BRS). **Por tab. :** Portilho 1/3(8); De Cresce 3,5/5(6); Felício 2/5(6); João 2/5(6); G. Amorim 3/7(4); Mascarenhas 5,5/11. Temos 17/36(30) => (+4, =26, -6) => 47%.

Nossa valorosa equipe está de parabéns, lutando bravamente contra as equipes mais fortes do mundo, fazendo todos "suarem a camisa" conosco !  
(fin = partidas finalizadas; an = partidas em andamento; % = perc. pontos obtidos x partidas encerradas; Total = Total de pontos)

XII OL - Final	País	1	2	3	4	5	6	7	8	9	10	11	12	fin	an	%	Total
Brasil	RRS		2	2,5	2	0,5	0,5	2	1	2,5	1,5	1,5	1	36	30	47	17,0
Rep. Tcheca	CZE	2		3,5	1	0,5	2,5	1	4	2	2,5	1,5	2	43	23	52	22,5
Quatar	QTR	0,5	0,5		0,5	0	0,5	1	0,5	0,5	0,5	2	0	38	28	17	6,5
Letônia	LAT	2	3	3,5		2,5	3	1	2,5	4,5	1,5	5,5	2	52	14	60	31,0
Alemanha	GER	2,5	3,5	3	3,5		5	3	3,5	4	3,5	4	0	48	18	76	36,5
Holanda	NLD	0,5	1,5	2,5	2	1		2,5	1,5	1,5	2,5	2,5	0	48	18	38	18,0
Áustria	OST	3	3	2	3	2	3,5		2	3	2,5	4	1,5	51	15	58	29,5
Suécia	SVE	1	2	2,5	1,5	0,5	3,5	2		2,5	4,5	1	2	47	19	49	23,0
Suíça	SWZ	2,5	2	3,5	1,5	1	4,5	3	3,5		2,5	4	2	57	9	53	30,0
Escócia	SCO	2,5	0,5	2,5	2,5	2,5	2,5	1,5	1,5	2,5		4,5	2	50	16	50	25,0
Canadá	CAN	1,5	0,5	3	0,5	1	1,5	1	1	1	0,5		0,5	46	20	26	12,0
Lituânia	LIT	1	2	2	3	0	3	3,5	3	3	3	3,5		40	26	68	27,0

2 - XIII Olimpíada - Prel. - Grupo 1: Tab.5 : Mascarenhas (BRS) 1 Tsymbalov (BLR); Tab.6 : Portilho (BRS) 1 Dikmen (TRK). Por tab.: Chrestani 2,5/3(8); Piccoli 4,5/6(5); Cipolli 5,5/8(3); João 4,5/8(3); Mascarenhas 6,5/8(3); Portilho 4/6(5). Temos 27,5/39(27) => (+19, =17, -3) => 71%.

XIII Ol. - Prel.	País	1	2	3	4	5	6	7	8	9	10	11	12	fin	an	%	Total
Brasil	BRS		2,5	4,5	1	2,5	0	2,5	0,5	2	5	3,5	3,5	39	27	71	27,5
Espanha	ESP	1,5		2,5	1	3	2,5	2,5	2	1	4,5	1	3,5	45	21	56	25,0
Cuba	CUB	0,5	0,5		0	2	0	0,5	0	0	2	0	1	44	22	15	6,5
Bielorrússia	BLR	0	1	2		0,5	0	0,5	0,5	1,5	2,5	1	1,5	19	47	58	11,0
Noruega	NOR	1,5	2	3	0,5		1	3,5	3	2	4	2	2	46	20	53	24,5
Bulgária	BLG	0	1,5	4	0	2		1,5	2	1,5	4,5	0,5	3	32	34	64	20,5
Bélgica	BEL	1,5	2,5	3,5	0,5	2,5	0,5		1,5	2,5	5	2,5	3	49	17	51	25,5
Rep. Tcheca	CZE	1,5	3	4	1,5	2	2	3,5		1,5	5	1	4	45	21	64	29,0
Alemanha	GER	3	3	5	2,5	4	3,5	3,5	4,5		5	3,5	5	58	8	73	42,5
País de Gales	WLS	1	1,5	2	0,5	1	0,5	1	1	1		0,5	4	58	8	24	14,0
Turquia	TRK	0,5	2	3	0	1	1,5	2,5	1	1,5	4,5		3,5	37	29	57	21,0
Hong Kong	HKG	0,5	0,5	4	0,5	1	0	2	0	1	2	0,5		46	20	26	12,0

## 3 - Torneio CXEB - 30 Anos - Grupo B : QUADRO GERAL

Jogador	País	1	2	3	4	5	6	7	8	9	10	11	12	13	14	15	Total	
José J. Amorim Neto	BRS				=	0	1			=	=	1		0	1	=	5,0	
Dr. Sven Asker	SVE				=	0				0	=	=	=	0			2,0	
Julio Baldomero Garcia	ESP									=	0	0	0	=	0		1,5	
Germán F. Benz	ARG	=	=			=	1			=	=	=	1	1	=	1	=	8,0
Zelio Bernardino	BRS	1	1		=		1	1	1	=	0	=	1		1		8,5	
Alfredo Cilloniz R.	PER	0			0	0				0	=	1		0			1,5	
Luiz Fernando Cirello	BRS					0			=						1		2,0	
Vitor L. Cordeiro	POR			=		=	0		=		=	0		=	0	1	=	4,0
José Antonio S.	BRS	=	1	1	=	=	1		=		=	1	1			1	8,5	
Alberto Mascarenhas	BRS	=	=	1	=	1	=	=	1	=	=	1	0	=	=	1	9,0	
Kristo Miettinen	USA	0	=	1	0	=	0			0	0		=	0			3,0	
Ricardo E. Rain	BRS		=	=	0	0			=	0	1	=		1	1	=	5,5	
Eric Ruch	FRA	1	1	1	=		1		1		=	1	0				7,0	
João Baptista da Silva	BRS	0			0	0		0	0		=	=	0				0,5	
Ricardo Tosti	ARG	=		=	=					=	0	0	=	=			3,0	

## 4 - Torneio Memorial Antonio Pacini - Grupo B : QUADRO GERAL. Campeão Lair Válio Alves !! Parabéns !!

Jogador	País	1	2	3	4	5	6	7	8	9	10	11	12	13	14	15	Total
Lair V. Alves	BRS		1	=	1	=	=	=	1	0	1	1	1		1	=	9,5
Alfredo Lupo	ITA	0			1	=	=	=	=	=	=	1	1	1	=	1	9,0
Dirceu Cleto Jr.	BRS	=	=		1	=	=	=	=	1	=	1	1	=	=	=	9,0
Jorge E. Deforel	ARG	0	0	0		=	=	=	0	0	0	=	0	0	=	=	3,0
Sérgio M. F. Dias	BRS	=	=	=	=		=	=	1	=	1	=	1	=	=	=	8,5
Natalino C. Ferreira	BRS	=	=	=	=	=		=	=	=	0	1	1	=	=	=	7,5
Dante Gimenez	ARG	=	=	=	=	=	=		=	1	=	=	1	=	=	1	8,5
Raul Grosso	ARG	0	=	=	1	0	=	=	=	1	1	=	1	0	=	=	7,5
Cecilio Hernández F.	ESP	1	=	0	1	=	=	0	0		1	0	=	=	1	0	6,5
José A. P. Moreira	POR	0	=	=	1	0	1	=	0	0		=	0	=	1	=	5,5
Nicolau Morigama	BRS	0	0	0	=	=	0	=	=	1	=		1	=	=	0	5,5
Guillermo Rivas R.	PER	0	0	0	1	0	0	0	0	=	1	0		1	=	1	5,0
Flávio A. B. da Silva	BRS		0	=	1	=	=	=	1	=	=	=	0		=	0	5,5
Alain Rogemont	FRA	0	=	=	=	=	=	=	=	0	0	=	=	=	=	=	5,5
Richard Thomas	ENG	=	0	=	=	=	=	=	0	=	1	=	1	0	1	=	7,0

**5 - Lista de rating ICCF, válida a partir de 01/10/2000.** O CXEB teve 185 jogadores em atividade relacionados e o prazer de ter Carlos Evanir Costa como 18º do mundo em atividade, com 2640 pontos (aparece na lista top 200 da ICCF) !

Ver a seguir a **lista dos top 100 do CXEB na ICCF**, onde todos já possuem ELO superior a 2200 pontos ! Se desejar consultar a listagem completa, visite o site da ICCF ([www.iccf.com](http://www.iccf.com)). Jogadores(as) com ELO ICCF maior ou igual que 2300 podem jogar diretamente um torneio de Norma de Mestre Internacional ICCF ! Habilite-se !

(: #: ordem na lista; T: Titulação; ELO: Rating ICCF; P: no. de partidas computadas)

#	Jogador(a)	T	ELO	P	#	Jogador(a)	ELO	P
1	Carlos Evanir Costa		2640	57	51	Reginaldo Cerqueira Fo.	2359	25
2	José A S. Gonçalves		2551	78	52	Flávio A B. da Silva	2358	72
3	Gilson L. Chrestani		2544	42	53	Antonio Carlos S. Basile	2358	30
4	José E. B. de O. Maia	IM	2524	38	54	Paulo Roberto Fonseca	2351	12
5	Salvador H. de Cresce	SM	2516	76	55	Américo Richieri Fo.	2349	50
6	Luiz Carlos S. Galvão	IM	2496	50	56	Marco Aurélio F. Maia	2341	24
7	Paulo Falconi		2494	12	57	Luiz F. Cirello	2340	109
8	Ermanno Soares de Sá		2492	61	58	João Baptista da Silva	2336	36
9	Antonio C. R. Cipolli		2492	45	59	Francisco J. Vaz Porto	2333	45
10	Fabio B. Piccoli		2491	39	60	Oscar Vieira Ferreira	2328	12
11	Douglas A F. Amorim		2481	63	60	Jadilva Macario (f)	2322	16
12	Alberto P. Mascarenhas	IM	2480	143	62	André Luiz Dechen	2321	24
13	Reynaldo F. Alvarenga	IM	2479	125	63	Jorge Miraglia	2321	18
14	Paulo E. T. Chacon		2468	28	64	Arnaldo Vasconcelos	2318	183
15	Gilberto F. Portilho	IM	2461	217	65	Alcindo L. B. Silva Fo.	2317	146
16	Cléber M. de Holanda		2459	52	66	Soujistro Futida	2311	39
17	Neville C. A Leone		2459	27	67	Antonio Pedro R. Costa	2309	118
18	Ubirajara M. Mesquita		2458	13	68	João C. Freitas Borges	2307	19
19	Névio João	IM	2456	126	69	Luís Almiron	2307	12
20	Gabriel P. Cunha	IM	2442	64	70	Luiz F. S. Barbosa	2301	99
21	Mário Silas Biava	IM	2441	145	71	Italo G. B. Travi	2299	131
22	João Carlos de Oliveira		2440	27	72	Luiz A. M. Noronha	2297	54
23	Claínton Felício	IM	2439	130	73	Gilson Luiz Ronsani	2292	25
24	Romeu E. Mundstock		2436	30	74	Ivan G. S. Falleiros	2289	27
25	Paulo Rúbio L. Bastos		2432	19	75	César R. S. Reis	2285	48
26	Gladstone S. Amorim		2430	73	76	Paulo F. B. Bergmann	2282	19
27	José J. de Amorim Neto		2425	34	77	Marcos A. Tudela	2272	32
28	José de Paula Fo.		2422	19	78	Richard M. Fuzishawa	2264	96
29	Márcio B. de Oliveira		2421	97	79	Francisco J. B. Moraes	2262	29
30	Helôisa S. Amorim (f)		2421	44	80	Joaquim A. M. Camargo	2259	17
31	Henrique Maia Vinagre	IM	2414	165	81	João Alberto C. da Silva	2257	14
32	Sérgio M. F. Dias		2413	111	82	Hemar A G. Barata	2255	71
33	Antonio J. C. D. Tavares	IM	2413	100	83	Lisbeth K. Cordani (f)	2255	28
34	Zeljo Bernardino		2412	156	84	Marcos A dos Santos	2254	121
35	José Vieira Fo.		2406	13	85	Cério Sorman	2251	94
36	Torben Erik Carlsen		2404	133	86	Rolf D. Bückmann	2250	45
37	Antonio L. M. Coelho		2403	23	87	Adolpho Quixadá Neto	2243	37
38	Lair Válio Alves	IM	2402	68	88	Enio Giannini	2240	27
39	Dirceu Cleto Jr.	IM	2402	68	89	Fausto M. Mesquita Jr.	2237	42
40	Mário R. Iwakura		2401	17	90	Ailton Ferreira de Souza	2236	12
41	Iluska Simonsen (f)	LG	2398	204	91	Alfredo Dutra	2235	38

42	Luiz F. Nicolau	2397	56	92	Ricardo Antonio Cataldi	2234	39
43	Ricardo E. Rain	2394	84	93	Paulo Amílcar G. Brião	2233	436
44	Natalino C. Ferreira	2387	40	94	Warner Bruce Kover	2231	62
45	Antônio Carlos Raposo	2386	21	95	Ornelio de Souza	2231	43
46	Agenor da Costa Jr.	2385	13	96	Marcus A. Rolim Silva	2229	20
47	Telmo S. Bueno	2378	119	97	Mário César J. Schuster	2223	89
48	Nicolau Morihama	2378	46	98	Rosicler Simões (f)	2217	19
49	Marco Pólo R. Simões	2377	30	99	Paulo Sérgio Penna	2216	51
50	Clorivaldo F. de Abreu	2366	32	100	Oto Inácio Royer	2212	73

**6 - Partidas : Luiz Nicolau (BRS) 1 x 0 José de Paula Filho – Mem. Antonio Pacini - A**

1.d4 Cf6 2.c4 e6 3.Cf3 Bb4 4.Bd2 De7 5.e3 d5 6.Da4 Cc6 7.cxd5 Cxd5 8.Ce5 Bd7 9.Cxd7 Dxd7 10.Bb5 Bd6 11.O-O O-O 12.Bxc6 Dxc6 13.Dxc6 bxc6 14.Tc1 Tab8 15.b3 c5 16.dxc5 Be5 17.Bc3 Cxc3 18.Cxc3 Tfd8 19.Tc2 Td3 20.Tac1 g5 21.Ce4 Tbd8 22.Rf1 g4 23.Re2 f5 24.Cd6 cxd6 25.Rxd3 dxc5 26.Re2 1-0

**Luiz Nicolau (BRS) 1 x 0 Juan La Candia (ARG) – Mem. Antonio Pacini - A**

1.d4 Cf6 2.c4 g6 3.Cf3 Bg7 4.Cc3 d5 5.cxd5 Cxd5 6.e4 Cxc3 7.bxc3 c5 8.Be3 Da5 9.Bd2 Bg4 10.Db3 O-O 11.Ce5 Bxe5 12.dxe5 Dc7 13.Bc4 Cc6 14.e6 Ca5 15.exf7 Rg7 16.Da4 Bd7 17.Bb5 Bxb5 18.Dxb5 a6 19.Dd3 Tad8 20.Dg3 e5 21.Bg5 Td7 22.Dh3 Tfxf7 23.O-O Rg8 24.f4 c4 25.fxe5 Dxe5 26.Bf6 1-0

**Patrice Belluire (FRA) 0 x 1 Ricardo Rain (BRS) – Mem. Antonio Pacini - A**

1.e4 Cf6 2.e5 Cd5 3.d4 d6 4.Bc4 Cb6 5.Bb3 dxe5 6.Dh5 e6 7.dxe5 a5 8.a4 Ca6 9.Cc3 Cc5 10.Bg5 Be7 11.Tad1 Bd7 12.Be3 Cxb3 13.cxb3 O-O 14.Cf3 De8 15.Dg4 f5 16.exf6 Txf6 17.Ce5 Bd6 18.De4 Tf5 19.Cxd7 Cxd7 20.Dxb7 Cf6 21.Cb5 Bb4 22.Re2 Dh5 23.f3 Taf8 24.Cxc7 Te5 25.Td3 Cg4 O-1

**Alfredo Cilloniz R. (PER) 0 x 1 José Antonio Gonçalves (BRS) – CXEB 30 anos - B**

1.e4 c5 2.Cf3 d6 3.d4 cxd4 4.Cxd4 Cf6 5.Cc3 g6 6.Be3 Bg7 7.f3 O-O 8.Dd2 Cc6 9.Bc4 Bd7 10.O-O-O Tc8 11.Bb3 Ce5 12.h4 h5 13.Bg5 Tc5 14.f4 Cc4 15.Dd3 Cg4 16.Cd5 Te8 17.Bxc4 Cf2 18.Db3 Cxh1 19.Cxe7 Txe7 20.Bxf7 Rh8 21.Bxg6 Cf2 22.Df3 Tgx5 O-1

**Ricardo Tosti (ARG) 0 x 1 José Antonio Gonçalves (BRS) – CXEB 30 anos - B**

1.d4 Cf6 2.c4 e6 3.Cf3 b6 4.g3 Ba6 5.Db3 Cc6 6.Bd2 Bb7 7.Bc3 Ce4 8.a3 Cxc3 9.Dxc3 Be7 10.Dd3 d5 11.cxd5 Dxd5 12.e4 Dd7 13.Cc3 Bf6 14.Td1 O-O 15.d5 exd5 16.Cxd5 Bxb2 17.Dc2 De8 18.Dxb2 Txd5 19.Bh3 Rb8 20.O-O Dxe4 21.Dxg7 Thd8 22.Txd5 Dxd5 23.Bg2 Cd4 24.Ch4 Ce2 25.Rh1 Dc4 26.Df6 Bxg2 27.Rxg2 Td3 28.Dh8 Rb7 29.Dxh7 Txa3 30.Df5 Cd4 31.De5 Td3 32.h3 a5 33.Df4 Dd5 34.Rh2 b5 35.Tc1 c6 36.Df6 Cf3 37.Cxf3 Txf3 38.Db2 a4 39.h4 a3 40.De2 Td3 41.De7 Rb6 42.De8 c5 43.Db8 Ra5 44.Da7 Rb4 45.De7 a2 O-1

**Sven Asker (SVE) 0 x 1 José Antonio Gonçalves (BRS) – CXEB 30 anos – B**

(partida que propiciou o título de MI a José Antonio Gonçalves)

1.d4 Cf6 2.c4 e6 3.Cf3 b6 4.e3 Bb7 5.Bd3 d5 6.O-O Bd6 7.Cc3 O-O 8.De2 Ce4 9.cxd5 exd5 10.Cd2 f5 11.f3 Cxc3 12.bxc3 c5 13.e4 cxd4 14.cxd4 Cc6 15.Bb2 Bf4 16.exd5 Cxd4 17.Df2 Ce6 18.Tad1 Bxd5 19.Cb3 Dg5 20.Tfe1 Tad8 21.Ba3 Tfe8 22.Bb5 Bxb3 23.Txd8 Txd8 24.axb3 Td2 25.Df1 Dh4 26.h3 Txd2 27.Dxg2 Dxe1 O-1



**Zelio Bernardino (BRS) 1 x 0 João Baptista da Silva (BRS) – CXEB 30 anos - B**  
 1.e4 e6 2.d4 d5 3.Cc3 Bb4 4.e5 c5 5.a3 Bxc3 6.bxc3 Dc7 7.Cf3 Ce7 8.a4 b6  
 9.Bb5 Bd7 10.Bd3 Cbc6 11.0-0 h6 12.Te1 0-0 13.Bd2 c4 14.Bf1 f6 15.g3 Tf7  
 16.exf6 Txf6 17.Bf4 Dd8 18.Ce5 Cxe5 19.Bxe5 Tf7 20.f4 Cc6 21.Bd6 Bc8  
 22.Ba3 Df6 23.Bh3 Bd7 24.Dh5 Te8 25.Te3 Rh7 26.De2 g6 27.Bd6 Bc8  
 28.Tf1 Bd7 29.g4 Tg7 30.Bg2 Dd8 31.Th3 Tf7 32.De3 Rg7 33.f5 g5 34.f6  
 Txf6 35.Thf3 Txf3 36.Dxf3 Te7 37.Df6 Rg8 38.Dxh6 Tf7 39.Txf7 Rxf7  
 40.Dh7 Rf6 41.h4 Be8 42.Dh8 1-0

**Luiz Fernando Cirello (BRS) 0 x 1 Zelio Bernardino (BRS) – CXEB 30 anos - B**  
 (partida que propiciou o título de MI a Zelio Bernardino)  
 1.d4 Cf6 2.Cf3 e6 3.g3 c5 4.Bg2 cxd4 5.Cxd4 d5 6.O-O e5 7.Cb3 Be7 8.Bg5  
 Cbd7 9.e3 a5 10.Cc3 a4 11.Cc1 e4 12.C1e2 O-O 13.a3 h6 14.Bxf6 Cxf6  
 15.Cf4 Be6 16.Dd2 Da5 17.Tad1 Tfd8 18.Cce2 Db6 19.Tb1 Bc5 20.Cd4 Bxd4  
 21.Dxd4 Dxd4 22.exd4 Bf5 23.c3 Td6 24.b3 e3 25.Tb2 g5 26.Ce2 axb3  
 27.Txb3 Bd3 28.Te1 exf2 29.Rxf2 b5 30.h3Te6 31.Bf3 Bc4 32.Tb2 Txa3  
 33.h4 gxh4 34.gxh4 Ce4 35.Bxe4 Txe4 36.Th1 f5 37.Cg3 Tg4 38.Ce2 Rf7  
 39.Th3 Rf6 40.Cg1 Tf4 41.Tf3 Txf3 42.Cxf3 Txc3 43.Ce5 f4 44.Cxc4 bxc4  
 45.Tb5 Tc1 (0-1)

**Flávio Braga da Silva (BRS) 1/2 x 1/2 Sérgio Dias (BRS) – Mem. Antonio Pacini – B**  
 (partida que propiciou o título de MI a Sérgio Dias)  
 1.d4 Cf6 2.c4 e6 3.g3 d5 4.Bg2 dxc4 5.Cf3 Cc6 6.Da4 Bb4 7.Bd2 Cd5  
 8.Bxb4 Cdx4 9.O-O Tb8 10.Cc3 a6 11.Ce5 O-O 12.Cxc6 Cxc6 13.Bxc6 bxc6  
 14.Dxc4 Dd6 15.e3 Txb2 16.Tfb1 Tb6 17.f4 e5 18.fxe5 Dh6 19.Dd3 Be6  
 20.Ca4 Bc4 21.Dd2 Tb5 22.Tc1 Bd5 23.Cc3 Tb7 24.Cxd5 cxd5 25.Tc5 c6  
 26.Dc1 Tb6 27.e4 De6 28.exd5 cxd5 29.Dc3 f6 30.Tf1 fxe5 31.Txf8 Rxf8  
 32.Tc8 Rf7 33.Tc7 Rg6 34.dxe5 Tb1 35.Rg2 Df5 36.Tc6 Rf7 37.e6 Rg6 38.e7  
 Rf7 39.e8=D Rxe8 40.Tc8 Rf7 41.Tc7 Re6 42.Dc6 Re5 43.Te7 Rd4 44.Da4  
 Rc5 45.Da3 Rb6 46.De3 Ra5 47.Dd2 Rb6 48.De2 1/2-1/2

**Participe de eventos internacionais !  
 Obtenha rating e lute por titulação internacional !**

**< < INFORME DO DIRETOR GERAL DE TORNEIOS > >**

DGT - Dogeval Ferreira Holanda - Caixa Postal 307 - Três Lagoas - MS - 79601-970  
 email: dholanda@mailbr.com.br

**DIREITOS/DEVERES:**

Quando do encerramento do torneio o jogador deverá suspender as partidas que ainda disputava e deverá solicitar o impresso próprio para adjudicação de partidas. Terá 30 (trinta) dias para enviar suas análises ao DT. A princípio tudo claro conforme determinam os Art. 31 e 32 das Regras dos Jogos. Entretanto a realidade tem sido diferente: muitos simplesmente não respondem às solicitações do DT nem abandonam as partidas perdidas, forçando o companheiro a enviar suas análises para posterior devolução do DT e, o mais grave: são jogadores antigos do clube!!!

**Art.41 §1:** Voltamos ao assunto porque alguns jogadores atenderam ao nosso apelo: ENVIO DE PARTIDAS NO FORMATO PGN! A eles o nosso agradecimento.

**FRAÇÕES DE NORMA:** Os jogadores a seguir obtiveram frações de norma, de acordo com o Regulamento, nos torneios a seguir indicados: (entre parênteses o total conseguido até esta data)  
 2586-Alcindo Luiz Bastos S.Filho -TC/S 0047 - Campeão 1/5(1/5)

**NOVOS TORNEIOS:**

Teve início no dia 31.10 a final do VI CEI-SP, sob a direção do companheiro Celso Luiz da Silva. Felicitades a todos os envolvidos! Que realizem grandes partidas!!

**VII TAÇA PAUL KERES**

A seguir a relação dos participantes com respectivos número de partidas inscritas:

FRANK THOMAS SAUTTER	01
MARIO SILAS BIAVA	02
CLAUDIO A.E. VASSALO	01
AROLD T. ALMEIDA	02
RICARDO ERNESTO RAIN	02
RODRIGO VELOSO FARGNOLI	02
JOSÉ GILBERTO MEIRELES	01
CLORIVALDO F. ABREU	02

JOÃO M. M. DELLIAS	03
NEVIO JOAO	02
TIAGO AUGUSTO DA SILVA	01
LUIZ MARCELO Q. SAMPAIO	01
RONALDO T. CARDOSO	01
JOSÉ GETÚLIO M. SEGALLA	01
LÉO PASQUALINO DE ANDRADE	02
<b>TOTAIS</b>	<b>24</b>

**Atenção:** Informamos que essas partidas passaram à coordenação do companheiro **Pedro Luiz** novo diretor da prova a quem, doravante, os interessados deverão se manifestar.

**COMUNICADOS/RESOLUÇÕES:****1) COMUNICADO DGT 00/05 (REF. DGT/DTP/DITES)**

De conformidade com o Art.62 §2º fica autorizada a prorrogação da fase final do torneio **III TAÇA BRASIL POR EQUIPES (III TBE-F)** em seus 1º e 2º tabuleiros sob a direção do DT Gerardo Avellán. **Novo término: 30.05.01**

A concessão é única e novo pedido de prorrogação será indeferido.

Três Lagoas(MS), 17 de Outubro de 00 (a) *Dogeval Ferreira Holanda (DGT)*

**2) RESOLUÇÃO DA DIRETORIA GERAL DE TORNEIOS (DGT-00/07)**

O Diretor Geral de Torneios (DGT), do CXEB – Clube de Xadrez Epistolar Brasileiro – no exercício de suas atribuições, por delegação da Presidência, através da RES/PRESI-96/05, de 30/03/96 e 30/11/96, **resolve** nomear para a Divisão abaixo o associado a seguir identificado:

**DIVISÃO DE TORNEIO TEMÁTICO ( DITEM)**

**Diretor de Divisão: 4331A – JOSÉ MAIA FREITAS** – Rua Guaraíta 299 - CEP 08030-310 – SÃO PAULO - SP em substituição a Dorgival Olavo Guedes Jr que assumiu a direção do Departamento de Torneio Postal(DTP).

Três Lagoas(MS), 27 de Setembro de 2000 (a) *Dogeval Ferreira Holanda - DGT*

**DESEMPATES**

Após a aplicação do Art.68 do RJO podemos nos deparar com as seguintes situações: dois jogadores em primeiro lugar. Bem aí é fácil podem alguém dizer, pois, de acordo com o § Único desse artigo há a determinação de que os empatados têm idêntico direito. E, a classificação ficará 1º, 1º, 3º ou 1º/2º, 1º/2º, 3º...? Semelhante situação pode ocorrer se tivermos três ou mais empatados.

Para unificar decisões dos nossos DTs recomendamos a segunda alternativa. Por exemplo: os jogadores **A** e **B** c/ 6,0 pontos e **C** com 5,0. Feito o desempate pelo Art.68 ambos estão rigorosamente empatados logo na classificação final deveremos anotar: Classificação final: 1º/2º) **A** e **B** com 6,0 pontos e 3º) **C** com 5,0.

Adotaremos essa metodologia para todos os torneios postais inclusive os temáticos (onde não teremos mais "Classificados" e sim "Campeão ou Campeões"), até a nova versão do Regulamento de Jogos ser elaborada e entrar em vigor.

## CALENDÁRIO

Com a aprovação pela Diretoria do calendário proposto pelo companheiro Hamilton, relativamente aos torneios CEI e CBJ, informo que haverá um interstício de 4 (quatro) anos. Assim sendo teremos CEI em 2002, 2006... CBJ em 2003, 2007...

## << INFORME DO DIRETOR FINANCEIRO >>

**Romeu E. Mundstock - Av. Diogo Correia de Sande, 421 - São Paulo - SP - 05862-160**  
email: mundstock@uol.com.br

**Anuidades** - O valor atual da anuidade é de **R\$ 38,00**

**Semestralidade**: O valor da semestralidade é de **R\$ 19,00**.

**Trimestralidade**: O valor da trimestralidade é de **R\$ 9,50**.

**Anuidade de sócios colaboradores** - Acima de **R\$ 57,00**

**Anuidade de sócio contribuinte**: Acima de **R\$ 114,00**

**Sócio Benemérito Vitalício**: Associados que efetuarem doação superior a 10 anuidades.

Lembramos que os associados maiores de 65 anos e os menores de 19 anos podem, opcionalmente, pagar a metade da anuidade, qual seja **R\$ 19,00**.

Solicitamos aos senhores associados a gentileza de enviarem os valores destinados a pagamento de suas taxas, inclusive anuidades, diretamente ao CXEB-Escritório (Caixa Postal 21200 - São Paulo - SP - 04602-970), que se encarregará de repassá-los à Tesouraria, acompanhados dos respectivos comprovantes.

Para os que preferirem pagar suas taxas através de depósito bancário, eis os dados de nossa conta: **Banco 001 - Agência: 3559-9, Conta 5018-0**. O associado pode efetuar depósito para saldar qualquer compromisso financeiro com o clube (anuidade, taxas de inscrição, aquisição de planilha, etiqueta, etc), mas é **imprescindível** que seja remetido ao escritório do clube xerox do comprovante bancário recebido para que a Tesouraria possa identificar o depositante, bem como saber a finalidade do depósito efetuado.

*Colabore com o CXEB efetuando o pagamento de sua anuidade (veja em sua etiqueta endereçadora o mês de vencimento de sua anuidade) antes mesmo de receber a cobrança. Isto evita gastos para o clube o que propicia melhor atendimento a todos.*

## Novas Categorias de associados

Foram criadas as categorias de "**sócio contribuinte colaborador**" para o associado que, voluntariamente, a título de colaboração com o CXEB, se disponha a pagar anuidade 50% ou mais acima da normal, e a de "**sócio contribuinte benemérito**" para aquele que decidir pagar anuidade três ou mais vezes superior à normal. Os nomes desses associados serão informados anualmente na RBXP. Contamos com a adesão de muitos associados a essas novas categorias em 1999! Outras possíveis formas de colaboração seriam a antecipação de anuidades ou mesmo doações, em dinheiro ou espécie, que serão devidamente notificadas. Também previsto no Estatuto a categoria de "**sócio benemérito vitalício**" para associados que doarem o equivalente a 10 anuidades integrais **R\$ 380,00**

**< < < REGULAMENTO DE JOGOS - ALTERAÇÃO > > >**

**Artigos alterados no Regulamento de Jogos – Versão 04 – 1997, para implantação da nova regulamentação para obtenção do título de MESTRE BRASILEIRO DE XADREZ POSTAL (MBXP)**

7 . Os grupos serão formados com 7 (sete) jogadores(as), exceto os das Categorias Especial ou Superior, que terão 11 (onze) participantes.

10. O primeiro classificado de cada grupo da Categoria Superior poderá participar diretamente da próxima semifinal do campeonato Brasileiro Individual-CBI (alínea II, do parágrafo 2, do Artigo 21).

47. A campeã do CBF poderá participar da fase semifinal do próximo Campeonato Mundial Feminino da ICCF.

51 - Eliminar o item IV).

70. O título de Mestre Brasileiro de Xadrez Postal (MBXP) será outorgado ao associado que obtiver a pontuação mínima de 1 (uma) norma conforme critérios definidos nos artigos 71, 72 e 73 deste regulamento.

71. Será concedida  $\frac{1}{2}$  norma ao(à) jogador(a) que produza pontuação mínima conforme definido no Artigo 72 deste regulamento, em torneio que atenda aos seguintes requisitos :

#1 – Ter a participação de pelo menos 9 (nove) jogadores(as) ou 8 (oito) partidas por jogador(a).

#2 – Ser jogado de acordo com as Regras dos Jogos do CXEB ou ICCF, conforme aplicação.

#3 – Ser classificado em categoria de força contida na tabela referenciada a seguir. A categoria é definida como resultante do rating médio dos(as) participantes. A tabela poderá ser expandida para faixas maiores se necessário, mantida a proporção de intervalo por faixa.

Arredondamento do rating médio deve ser feito para o mais próximo número inteiro. A fração de 0,5 deve ser arredondada para cima.

<b>Categoria</b>	<b>Rating médio</b>	<b>Categoria</b>	<b>Rating médio</b>
<b>I</b>	<b>1150 -1174</b>	<b>VII</b>	<b>1300 -1324</b>
<b>II</b>	<b>1175 -1199</b>	<b>VIII</b>	<b>1325 -1349</b>
<b>III</b>	<b>1200 -1224</b>	<b>IX</b>	<b>1350 - 1374</b>
<b>IV</b>	<b>1225 -1249</b>	<b>X</b>	<b>1375 -1399</b>
<b>V</b>	<b>1250 -1274</b>	<b>XI</b>	<b>1400 -1424</b>
<b>VI</b>	<b>1275 -1299</b>	<b>XII</b>	<b>1425 -1449</b>

72. As pontuações mínimas exigidas para obtenção de  $\frac{1}{2}$  norma estão definidas na tabela a seguir, que poderá ser expandida se necessário, mantidos os mesmos critérios de percentuais de desempenho, onde :

A = Número de participantes e B = Número de partidas.

A	B	Categorias											
		I	II	III	IV	V	VI	VII	VIII	IX	X	XI	XII
9	8	6,5	6,5	6,5	6	6	5,5	5	5	5	4,5	4	4
10	9	7,5	7	7	7	6,5	6	6	5,5	5,5	5	4,5	4,5
11	10	8,5	8	8	7,5	7	7	6,5	6	6	5,5	5	5
12	11	9	8,5	8,5	8	8	7,5	7,5	7	6,5	6	5,5	5,5
13	12	10	9,5	9,5	9	8,5	8	8	7,5	7	6,5	6	6
14	13	10,5	10	10	9,5	9,5	9	8,5	8	7,5	7	6,5	6,5
15	14	11,5	11	11	10,5	10	9,5	9	8,5	8	7,5	7	6,5
16	15	12,5	12	11,5	11	10,5	10	9,5	9	8,5	8	7,5	7
17	16	13	12,5	12,5	12	11,5	11	10,5	10	9,5	8,5	8	7,5
18	17	14	13,5	13	12,5	12	11,5	11	10,5	10	9	8,5	8
19	18	15	14	14	13,5	13	12	11,5	11	10,5	10	9	8,5
20	19	15,5	15	14,5	14	13,5	13	12,5	11,5	11	10,5	9,5	9

#1 – No início do torneio devem ser definidas a sua categoria e pontuação para obtenção de  $\frac{1}{2}$  norma. Estas devem ser redefinidas se um(a) ou mais jogadores(as) abandonam o torneio e seus resultados forem cancelados, ou em caso de substituição.

73. O título de Mestre Brasileiro de Xadrez Postal (MBXP) será outorgado ao jogador que conquistar :

#1 – O título de Campeão Brasileiro Individual (CBI) = 1 norma, ou,

#2 – O título de campeão da Taça Brasil (TB) =  $\frac{1}{2}$  norma e mais no mínimo  $\frac{1}{2}$  norma em quaisquer outros eventos, ou,

#3 – 1 (uma) norma conforme definido nos itens 71 e 72, ou,

#4 –  $\frac{1}{2}$  norma conforme definido nos itens 71 e 72 e já possuir ao menos  $\frac{1}{2}$  norma pelo regulamento anterior.

# Único – O associado detentor de qualquer fração de norma será reconhecido como "candidato a Mestre Brasileiro de Xadrez Postal".

74. O título de Mestre Brasileiro de xadrez Postal (MBXP) é reconhecido pela Confederação Brasileira de Xadrez (CBX) - item 5 do acordo CXEB-CBX e referendado por diploma concedido pelo CXEB.

### **Anuncie seu Produto ou Serviço na RBXP**

1 página - R\$ 150,00

1/2 página - R\$ 90,00

1/3 página - R\$ 60,00

Desconto de 10 %, para publicação em 03 edições consecutivas  
Solicite impresso com mais informações ao CXEB - Escritório.

## &lt; &lt; &lt; ATUALIDADES &gt; &gt; &gt;

Estevão Tavares Neto

**1. IV TAÇA BRASÍLIA CLUBE DE XADREZ** – Realizada na Capital Federal, de 17 a 25/08, reuniu 20 enxadristas e apresentou o MI Everaldo Matsuura como vencedor. Ele obteve 9,5 pontos nas 12 partidas jogadas superando no critério de desempate ao GMI Darcy Lima, que conseguiu a mesma pontuação e ficou em 2º lugar. A 3ª colocação foi do MF Edson Tsuboi, com 8,5 pontos.

**2. 37º MEMORIAL AKIBA RUBINSTEIN** – Este certame que homenageia Akiba Rubinstein, um dos maiores especialistas em finais da história do xadrez, aconteceu em Polanica Zdroj, na Polónia, entre 17 e 26/08, teve categoria XVII da FIDE, com rating médio de 2.675 pontos e mostrou ao final a vitória de Boris Gelfand (Israel) com 6,5 pontos entre os 10 participantes. Na 2ª posição ficou Alexey Shirov (Espanha) e em 3º, Loek van Wely (Holanda), ambos com 6 pontos.

**3. MATSUURA É CAMPEÃO PAULISTA** – O paranaense MI Everaldo Matsuura, atualmente defendendo o Clube de Campo de Piracicaba, é o campeão paulista absoluto desta temporada. Ele derrotou no match final a Eduardo Limp por 2,5 X 1,5. Esta é a 2ª vez que Matsuura vence o Paulista desde que foi implantado, em 1998, o sistema de disputa da fase final em matches eliminatórios. Este ano houve também outra fase final envolvendo jogadores com rating FPX abaixo de 2.150 pontos, cujo vencedor foi Leonardo Bispo. A fase final do Paulistão 2000 aconteceu em Americana de 17/08 a 06/09.

**4. RÚSSIA DOMINA MUNDIAL UNIVERSITÁRIO** – A 6ª edição do Campeonato Mundial Universitário aconteceu em Varna, Bulgária, de 1º a 11/09 e teve amplo domínio da Rússia, que foi a campeã geral por equipes com Valery Filippov, Maxim Turov e Ekaterina Polovnikova. Nos torneios individuais Filippov venceu no masculino, com 7 pontos e M. Lomineishvili, da Georgia, foi a 1ª no feminino, com 7,5 pontos. O Brasil esteve representado por Marcelo Cukier que foi o 30º colocado no masculino e por Natália Baccarin, a 13ª classificada no feminino.

**5. MILOS BRILHA NA COPA DO MUNDO DE XADREZ 2000** – O brasileiro Gilberto Milos Jr. teve destacada atuação na Copa do Mundo disputada em Shenyang, na China, de 1º a 13/09. Ele dividiu a 3ª posição com Boris Gelfand tendo sido eliminado na semifinal por Evgeny Bareev no desempate relâmpago. O campeão do certame foi o indiano Viswanathan Anand que derrotou Bareev na final por 1,5 X 0,5. Na disputa feminina o título ficou para a chinesa Xu Yuhua que venceu na final a ucraniana Natalia Zukhova também por 1,5 X 0,5.

**6. CAMPEONATO PANAMERICANO FEMININO** – A cidade venezuelana de Mérida sediou este evento entre 04 a 13/09. Maritza Arribas, de Cuba, foi a campeã com 7,5 pontos em 9. Em 2º lugar, também com 7,5, ficou Aleidy Martínez, da Venezuela e em 3º, com 6,5 pontos, classificou-se Liliana Burijovich, da Argentina. Suzana Chang, do Brasil, com 4,5 pontos, foi a 6ª colocada na prova entre as 18 participantes.

**7. II COPA FRANCO MONTORO** – Realizada em São Paulo no dia 07/09, reuniu 67 equipes de várias cidades do Estado que disputaram 7 rodadas no ritmo de 21 minutos para cada jogador. Ao final o E.C. Pinheiros, da Capital, foi o campeão da categoria especial, que teve as 8 equipes de maior rating FPX, enquanto o SERC Santa Maria, de São Caetano do Sul, ficou com o título da categoria geral entre 59 equipes.

**8. CAMPEONATO ABERTO DO BRASIL** – Com o expressivo número de 142 participantes a competição teve lugar em Jundiá-SP, de 07 a 10/09. O equilíbrio ficou evidenciado devido ao número de jogadores que se igualaram nas principais colocações. Do 1º ao 6º lugar, todos fizeram 6 pontos em 7. Aplicados os critérios de

desempate os melhores foram: 1º) Adriano Caldeira, 2º) Fausto Capuano Neto, 3º) Gabriel Miguel, 4º) Rodrigo Disconzi, 5º) Roberto Andrade e 6º) Marcus Vinicius Santos.

**9. FESTIVAL INTERNACIONAL MIGUEL NAJDORF** – No total 78 enxadristas tomaram parte no evento. Foram 4 fases classificatórias, jogadas entre 09 e 16/09, que apontaram os 6 que disputaram a grande final, de 18 a 27/09, o XI Magistral Miguel Najdorf, juntamente com os convidados especiais Anatoly Karpov, Nigel Short, Judit Polgar e o brasileiro Gilberto Milos Jr. A grande campeã do certame foi Judit Polgar que superou no critério de desempate a Victor Bologan, já que ambos fizeram 6,5 pontos em 9. Na 3ª posição ficou Nigel Short, com 6. O desempenho dos representantes brasileiros no Magistral foi o seguinte: Rafael Leitão, 7º, com 4 pontos e Milos, com problemas de saúde, não passou de um 9º lugar, com 3 pontos. A atuação dos outros brasileiros no Festival foi assim: Jaime Sunyé Neto e Cristhian Toth, eliminados na 2ª fase; Darcy Lima, eliminado na 3ª fase e Giovanni Vescovi eliminado na 4ª fase. O grandioso certame ofereceu no total 50 mil dólares em prêmios e foi realizado em Buenos Aires.

**10. MUNDIAL DE SENIORS** – O X Campeonato Mundial de Seniors foi disputado em Rowy, Polônia, de 11 a 24/09, pelo sistema suíço em 11 rodadas e teve um total de 136 jogadores participando. No masculino o campeão foi Oleg Chernikov, 63 anos, da Rússia, com 8,5 pontos. No feminino sagrou-se vencedora Elena Fatalibekova, 53 anos, também da Rússia, com 9 pontos. O Brasil não esteve representado no certame.

**11. COPA DOS CAMPEÕES 2000** – O pernambucano Marcelo Bouwman, com 6 pontos em 7, ficou em 1º lugar na Copa dos Campeões 2000 e obteve o direito de participar da final do Campeonato Brasileiro Absoluto deste ano. A 2ª vaga para a final do Brasileiro ficou com o carioca Sadi Dumont que superou outros 4 enxadristas em torneio desempate de partidas rápidas. O certame que envolveu este ano 37 jogadores foi mais uma vez realizado em Vitória – ES, entre 14 e 17/09.

**12. XADREZ TEVE EXIBIÇÃO NOS JOGOS OLÍMPICOS** – Reconhecido no ano passado pelo COI – Comitê Olímpico Internacional como esporte olímpico o xadrez foi exibido ao mundo na Vila Olímpica em Sidney, Austrália, no dia 24/09 durante os Jogos Olímpicos 2000. Com a presença de várias autoridades esportivas, o indiano Viswanathan Anand e o espanhol Alexey Shirov jogaram duas partidas de xadrez semi-rápidas. Ambas terminaram empatadas e o objetivo de divulgar o esporte-ciência foi alcançado. A expectativa é que a modalidade passe a ser disputada oficialmente já nos próximos Jogos Olímpicos em Atenas 2004.

**13. OURO PARA CUBA E CHINA NO MUNDIAL JUVENIL** – O jovem cubano GMI Lázaro Bruzon, com 10 pontos em 11, sagrou-se campeão mundial juvenil masculino absoluto 2000. A medalha de prata foi para Kamil Miton (Polônia) e a de bronze para Karen Asrian (Armênia) ambos com 8,5 pontos, entre 60 participantes. No feminino, com 32 jogadoras, a campeã foi a chinesa Xu Yuanyuan, com 11 pontos (100% de aproveitamento!) ficando a prata para Olga Zimina (Rússia) com 9 e o bronze para Wang Yu (China) com 8. Não houve brasileiros nos torneios que foram realizados entre 18/09 e 02/10 em Yerevan, Armênia.

**14. SUNYÉ É TRICAMPEÃO NO URUGUAI** – O brasileiro GMI Jaime Sunyé Neto venceu invicto, com 8,5 em 9, a 3ª edição do Magistral Internacional de Punta Del Este, chegando ao tricampeonato no evento. A prova realizada de 24 a 30/09 naquela bonita cidade balneária uruguaia teve 18 participantes de 4 países. Outros brasileiros na disputa: Paulo Haro ficou em 7º, com 5 pontos e Bárbara Farhat foi a 11ª, com 4,5.

**15. CAMPEONATOS NACIONAIS PELO EXTERIOR** – O campeão norte americano deste ano é o GMI Joel Benjamin que superou outros 11 jogadores na final realizada em Seattle de 25/09 a 06/10. Na Argentina, o novo campeão é o GMI Ariel Sorin, de 33 anos, que venceu o campeonato local disputado por 12 enxadristas em Buenos Aires, de 10 a 20/10. Já na Grécia, o jovem GMI Hristos Banikas, de 22 anos, é o campeão da

temporada ao suplantar 10 adversários em competição ocorrida na cidade de Agios Nikolaos entre 13 e 23/10.

**16. SEMIFINAL DO BRASILEIRO ABSOLUTO** – O paranaense Rodrigo Disconzi da Silva, representando atualmente Santa Catarina, foi o vencedor da primeira semifinal do Campeonato Brasileiro Individual Absoluto, realizada em Santos-SP, de 09 a 15/10. Além dele obtiveram classificação para a final do Brasileiro 2000 os seguintes enxadristas: Eduardo Limp, Luis Henrique Coelho, Jefferson Pelikian e Everaldo Matsuura, todos cadastrados por clubes de São Paulo.

**17. MUNDIAIS DE MENORES NA ESPANHA** – Os campeonatos mundiais sub 10, 12, 14, 16 e 18 anos, realizados em Oropesa Del Mar, Espanha, de 11 a 24/10, reuniram 740 enxadristas de vários países, sendo 438 na categoria masculina e 302 na feminina. Entre os brasileiros as melhores atuações foram de Vanessa Feliciano, que com 5,5 pontos ficou em 25º lugar na categoria sub 10 feminino e de Alexandr Fier, com 6 pontos que foi o 28º colocado na sub 12 masculino.

**18. LEITÃO VENCE A 4ª COPA ITAÚ XADREZ** – O GMI Rafael Leitão obteve o título da IV Copa Itaú de Xadrez de forma invicta, com 6,5 pontos em 7. Em 2º lugar ficou o GMI Giovanni Vescovi, em 3º o GMI Darcy Lima e em 4º o MF Rodrigo Disconzi, todos com 6 pontos. O certame que mais uma vez foi realizado no tradicional Clube de Xadrez São Paulo, na capital paulista, de 16 a 22/10, teve 161 participantes. O total de prêmios oferecidos chegou a 19 mil reais, dos quais 3 mil e 600 reais foram para o campeão.

**19. NOVO RECORDE MUNDIAL DE SIMULTÂNEAS** - Aconteceu em 22/10 durante o 2º Festival de Xadrez Cidade do México. No evento, que teve diversas atividades, a mais marcante foi a sessão de partidas simultâneas ministradas por 450 mestres que enfrentaram 10.048 jogadores estabelecendo novo recorde mundial, superando a marca anterior registrada também na capital mexicana em 1999, durante o 1º Festival de Xadrez Cidade do México, quando 192 mestres jogaram contra 5.049 enxadristas.

**20. KRAMNIK DESBANCA KASPAROV E GANHA MUNDIAL DO WCC** – Foram 15 anos de domínio, desde o 1º título mundial em 1985, quando venceu Anatoly Karpov e se sagrou campeão mundial pela primeira vez. Várias disputas depois, Gary Kasparov, o "Gênio de Baku" finalmente foi destronado. O autor da proeza o russo Vladimir Kramnik, 25 anos, foi aluno de Kasparov e é um dos mais talentosos jogadores da nova geração do xadrez mundial. Pouco importa se o título em disputa não é oficial e sim do WCC – Conselho Mundial de Xadrez fundado pelo próprio Kasparov. O fato é que no match de 16 partidas (a última nem chegou a ser jogada a pedido de Kasparov) disputado em Londres, Inglaterra, entre 08/10 e 04/11, o que se viu foi o desafiante jogando com segurança e mostrando um bom preparo, diante de um Kasparov apático, sem brio nem garra, o que leva alguns adeptos a suspeitar de armação no match, visando a disputa de uma revanche em 2002. Resultado final: Kasparov 6,5 X 8,5 Kramnik. Pela vitória o novo campeão mundial recebeu 1.333.333,33 dólares, cabendo ao vice 666.666,66 dólares. O rei morreu! Viva o novo rei!

**21. BRASIL TERÁ 3 REPRESENTANTES NO MUNDIAL DA FIDE** – Além de Darcy Lima e Rafael Leitão, classificados no Zonal 2.4 em junho passado, o Brasil também será representado no mundial da FIDE que começa dia 25/11 em Nova Delhi, Índia, por Gilberto Milos Jr. Ele foi indicado como representante das Américas. O convite da FIDE ocorreu em função das ótimas atuações de Milos em torneios pelo exterior, principalmente na Copa do Mundo, da China (vide item 5 desta coluna). Boa sorte aos nossos representantes no mundial que como os anteriores será disputado em matches eliminatórios.

**Homepage (atalho) : <http://w3.to/cxeb>**



## &lt; &lt; &lt; COMBINAÇÕES - 27 &gt; &gt; &gt;

por L. G. de Miranda Leão

Mais duas posições subordinadas ao tema tático da "atração" ("decoy" ou "decoying"), ambas extraídas de combates da década de 40. Até agora foram publicados 12 diagramas, faltando 8 para passarmos a outro tema. O diagrama nº 1 é do confronto I.Boleslavsky x L. Steiner, Interzonal de Saltsjobaden, 1948, para cujas notas nos valem das análises do mestre francês S.Zinser; o nº 2 pertence a uma das partidas de exibição jogadas por J.R. Capablanca contra enxadristas chilenos, em janeiro de 1940. Ei-los:

## DIAGRAMA Nº 1

I. BOLES LAVSKY x L. Steiner  
Branças jogam

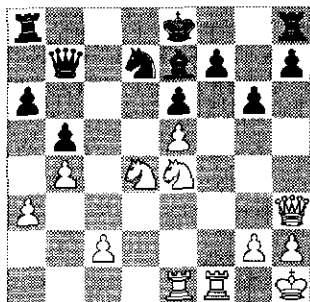

O GMI russo arremata a posição com 01. **Tf7!!** (sacrifício de atração plenamente justificado, porque as brancas passam a controlar o ponto-chave e6) **Dd5** (fácil é calcular as consequências da aceitação do sacrifício; de fato, se 01. ..., **Rf7** então 02. **De6 + Rf8** [se 02. ..., **Re8** segue-se 03. **Cd6+** ganhando a dama] 03. **Tf1+**, **Bf6** 04. **Cd6** e ganham; tampouco serve 03. ..., **Cf6** devido a 04. **ef Bd8** 05. **Cd6**; finalmente, 01. ..., **Ce5** também não serve devido a 02. **Cd6+** 02. **Te7+ !** (sacrifício raro de atração, combinado ao mesmo tempo com a eliminação da peça protetora do rei negro) **Re7** 03. **Dh4+ Rf7** (se 03. ..., **Re8** então 04. **Cd6+** com ataque decisivo, e se 03. ..., **Rf8** 04. **Tf1+**, **Rg7** [se 04. ..., **Rg8** 05. **De7 Tf8** 06. **Tf8+ Cf8** 07. **Cf6 ++**] 05. **De7 +**, **Rh6** 06. **Tf4** e ganham) 04. **Cd6 + Rg7** (se 04. ..., **Rg8** 05. **De7 f8** 06. **Ce6 De5!? 07. Df8+** [e não, evidentemente, 07. **Te5?? Tf1++**] **Cf8** 08. **Te5** e ganham) 05. **De7+ Rh6** 06. **Te3** 1-0. Uma combinação de primeira linha do saudoso Boleslavsky (1919-77), um dos mais criativos teóricos do xadrez, a espaços compositor bissexto.

## DIAGRAMA Nº 2

D. Muñoz x J. R. CAPABLANCA  
Pretas jogam

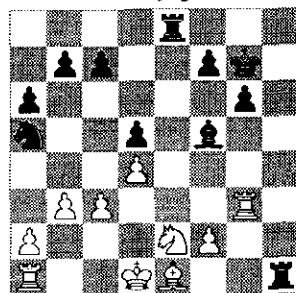

As brancas têm posição bem inferior, asfixiada, suas peças estão descoordenadas e há uma torre fora de jogo, solta, um cavalo cravado, um bispo mau e um peão a menos ...Com o lance, Capablanca penetra no campo adversário com uma "petite combinaison": 01. ..., **Bc2!** 02. **Rd2** (02. **Rc2?** é óbvio suicídio depois de 02. ..., **Te2+**, ganhando) **Bb3** 03. **Cf4** (o bispo preto é tabu) **b6** 04. **Cg2** (brancas parecem presas num estranho "zug"...) **Cc4+** 05. **Rd3 Cb2+** 06. **Rd2 Bd5!** 07. **Ce3 Be4** 08. **a4** (não há bons lances) **f5!** (evidenciando a infame posição da torre sem oxigênio) 09. **Tg5 Rf6** 10. **f4** (forçado, mas abrindo entrada da torre na 7ª) **Th2+** 11. **Rc1 Cd3+** e mate em seguida. 0-1. Terá a mente privilegiada de Capa vislumbrado todas as posições resultantes de 01. ..., **Bc2+** ? Há sempre alguma linha de resistência ou detalhe imprevisível capaz de surpreender o atacante. A idéia diretriz de JRC - curioso notar - ressurgiu em posição parecida, cores invertidas, em 1994, numa das 600 composições de M.H.Blokh em "The Art of Combination". Coincidências do xadrez ...

< < < **Finais - 63** > > >

por L. G. de Miranda Leão

V. &amp; M. Platov (1911)

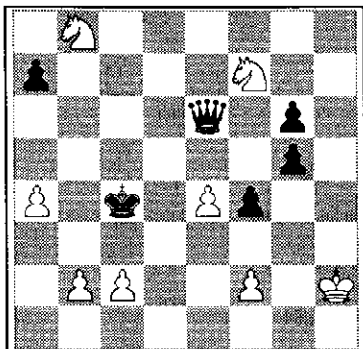
Branças: Rh2, Cb8, Cf7, a4, b2, c2, e4, f2,  
(8 peças)

Pretas: Rc4, De6, a7, f4, g5, g6 (6 peças)

De volta à coluna os irmãos Vasily (1881-1952) e Mikhail Platov (1882-1938), nossos conhecidos do Final n° 28, publicado na RBXP n° 114, de 28.mai.89. Como então referido, ambos nasceram em Riga, Capital da Letônia, pequeno país absorvido pela Rússia Soviética em 1940. Vasily, dos dois o mais ativo, publicou 150 finais no livro "Sammlung der Endspielstudien" (1914). Mikhail

tornou-se depois assíduo colaborador, e o engenho dos dois manos se fundiu para produzir, juntamente com os mestres A. I. Troitzky e H. Rinck, uma "era áurea de composições artísticas", a deles vindas a lume na edição inglesa "Collection of Endgame Studies" (1928), contendo nada menos de 200 finais. Segundo D. Hooper & K. Whyld, a colaboração dos Platov foi bruscamente interrompida em 1937, quando Mikhail, engenheiro de produção, fez uma observação sobre o ditador Stalin numa reunião. Como resultado, foi condenado a trabalhar no Norte do País, vindo a falecer um ano depois. O estudo de hoje, dos mais valiosos de quantos os Platov produziram, fez jus ao 1° lugar concedido pela revista russa "Shakhmatnoye Obozreniye", em 1911. (Solução no próximo número).

**Solução do estudo anterior (n° 62), de A. Mouterde (1917/18).** Posição - Brancas: Re3, Tf1, Bc6, a2, h5, h7 (6 peças); Pretas: Rg7, Td8, Bf6, a7, c5, d5 (6 peças). As brancas ganham com **01. h6+!** (não serve, é claro, 01. Tf6? de imediato, pois as pretas dispõem do lance intermediário 01... d4+, com vantagem decisiva) **Rf7** (ou ... Rg6) **02. Tf6+! Rf6 03. Bd5! Th8** (não há outro) **04. Bg8 Re5** (se 04... Rg5 então 05. Rd3 Rh6 06. Rc4 Th7 07. Bh7 Rh7 08. Rc5 e ganham) **05. Rd3 Rd6 06. Re4!** (se 06. Rc4? Rc6 07. Bd5+ Rb6 08. Be4 Td8 e "tablas", pois as brancas não chegam a lugar nenhum; o lance do texto, como lembrado pelo mestre francês Alain Pallier, conduz paulatinamente as negras a uma desconfortável posição de "Zugzwang") **a6!** (se 06 ... Rc6 então 07. Re5, como no texto) **07. a3! a5 08. a4 Rc6** (se 08 ... Re7 09 Rd5) **09. Re5** e ganham.

## << DIVISÃO XER - XADREZ EPISTOLAR RÁPIDO >>

*Diretor da Divisão: Luiz do Prado (R. Heleno de Freitas, 20 - c/101 - Rio de Janeiro - RJ -21920-380*

### REGULAMENTO

1 - O Xadrez Epistolar Rápido (XER) é modalidade dos torneios oficiais do CXEB - Clube de Xadrez Epistolar Brasileiro - na categoria Especial.

2 - Os participantes destes torneios têm a avaliação de desempenho - "rating"- em separado das demais modalidades e que é, também, publicada anualmente na revista do clube. Cada novo jogador inicia com 2.000 (dois mil) pontos e sua avaliação obedecerá às normas estabelecidas pelo CXEB.

3 - Os torneios terão 3 (três) etapas (preliminar, semifinal e final) quando o número de grupos formados ultrapassar de 8 (oito), caso contrário, serão disputadas apenas as etapas semifinal e final.

4 - Cada etapa terá a duração de 10 (dez) meses e obedecerá ao calendário elaborado pelo clube.

5 - A quantidade de grupos da etapa preliminar dependerá do número de inscrições. Cada grupo deverá ter no máximo 11 jogadores.

6 - Os dois primeiros colocados de cada etapa passarão para a etapa seguinte do mesmo torneio.

7 - O campeão e vice-campeão de um torneio XER poderão, como premiação, participar da etapa semifinal de outro torneio XER seguinte, ou diretamente da etapa final, caso não haja um mínimo de 8 (oito) grupos na etapa preliminar.

8 - A etapa semifinal será disputada distribuindo-se os dois primeiros colocados de cada grupo, da etapa preliminar, em no mínimo dois grupos, de acordo com às normas de emparelhamento do CXEB. Estarão classificados no mínimo 1 (um) e, no máximo, 3 (três) jogadores para a etapa final.

9 - Nas etapas finais dos torneios, quando houver até 6 (seis) jogadores, cada um deverá jogar 2 (duas) partidas contra cada um dos demais participantes, uma com as peças brancas, e outra, com as pretas. A partir de 7 (sete) jogadores serão disputadas pelo sistema "Schuring", em turno único.

10 - Na etapa preliminar de cada torneio será permitida a participação de sócios, e de não sócios, em até 3 (três) grupos. Na etapa semifinal, os jogadores poderão participar em até 2 (dois) grupos, desde que tenham adquirido este direito e que sejam associados do CXEB com matrícula ativa.

11 - As taxas de inscrição nos torneios XER serão as mesmas estipuladas para a Taça Brasil.

## REGRAS

**1. Definições** - Serão observadas as seguintes:

a - Planilha de controle - É semelhante à dos torneios normais do CXEB, mas acrescida, para cada jogador, de duas colunas denominadas TRC e MULTA;

b - TRC (Tempo de Reflexão de Condicionais) - Ponto que se ganha e é acumulado a cada vez que o oponente concorda com lance ou seqüência de lances condicionais propostos; e,

c - MULTA - Ponto que o jogador perde, e é acumulado pelo adversário, a cada vez que não cumpre com as regras estabelecidas ou envia informações equivocadas ao oponente (ver itens 2, 3 e 4).

d - TRC e MULTA devem ser contabilizados mesmo nos eventos ocorridos antes do início oficial da partida.

**2. Lances condicionais** - É obrigatório, desde o lance inicial e a cada jogada, enviar ao oponente 1 (uma) seqüência de lances condicionais como segue

a - do 1o. lance ao 14o., a seqüência deverá conter, no máximo, 5 (cinco) lances;

b - a partir do 15º, não há limite para o número de lances da seqüência;

c - o anúncio de MATE é permitido em qualquer momento da partida e sua seqüência de lances não sofre limitação de número;

d - só é permitido em cada jogada o envio de, no máximo, 3 (três) lances ou 3 (três) seqüências de lances condicionais; e,

e - não é permitido lance condicional que não especifique a peça e seu movimento completo.

2.1. A concordância com uma jogada ou com uma seqüência de jogadas condicionais não é obrigatória, mas, em caso de aceitação total ou parcial deverá obedecer à ordem de lances proposta e acrescentará pontos ao TRC do adversário:

a - do 1o. lance ao 14o. - 1 (um) ponto;

b - a partir do 15o. lance - 3 (três) pontos.

- 3. Transmissão de lances** - Nela deverão constar obrigatoriamente:
- a - o TR (Tempo de Reflexão) da jogada e o acumulado dos dois jogadores;
  - b - o TRC (Tempo de Reflexão de Condicionais) da jogada e o acumulado dos dois jogadores; e,
  - c - a MULTA da jogada e o acumulado dos dois jogadores.
- 3.1. A anotação dos pontos do TR, do TRC e da MULTA deve sempre ser feita no lance da vez ou, no caso de concordância total ou parcial com jogadas condicionais, no último lance da sequência de jogadas proposta e aceita.
- 4. Penalidades** - O jogador será multado em pontos quando:
- a - deixar de informar o TR, o TRC e a MULTA, próprios e do oponente - 2 (dois) pontos;
  - b - enviar lance impossível, isolado ou em sequência de jogadas condicionais:
    - i - do 1o. lance ao 14o. - 2 (dois) pontos;
    - ii - a partir do 15º lance - 4 (quatro) pontos;
  - c - não propuser jogada ou sequência de jogadas condicionais:
    - i - do 1o. lance ao 14o. - 2 (dois) pontos;
    - ii - a partir do 15º lance - 4 (quatro) pontos; e,
  - d - passar informações equivocadas - 2 (dois) pontos.
- 4.1. Não incorrerá em penalidade o jogador que enviar jogada condicional ou sequência de jogadas condicionais impossíveis desde que, pelo menos, uma delas esteja correta, as demais sendo consideradas nulas para todos os efeitos.
- 5. Controle do TR (Tempo de Reflexão)** - Seguirá as Regras do CXEB, de 20 (vinte) dias no máximo para cada jogador completar 10 (dez) lances, com as seguintes alterações:
- a - a cada 10 (dez) lances o tempo será zerado, o saldo de dias por acaso existente não sendo computado na etapa posterior da contagem; e,
  - b - o jogador perderá automaticamente a partida na primeira vez em que esse tempo for excedido.
  - c - se o limite de 10 (dez) lances for ultrapassado por um condicional aceito a nova contagem será iniciada a partir do lance subsequente ao condicional.
- 6. Acesso ao DT (Diretor do Torneio)** - Só deverá ser acionado, sempre por carta registrada, nas seguintes ocasiões:

a - discordância entre os jogadores de uma mesma partida, devendo ser anexada cópia da carta do jogador que haja descumprido as Regras;

b - aplicação de multa ao adversário, que também deverá ser informado em carta imediata com indicação da infração incorrida;

c - ocorrência de excesso de tempo, com o vencedor anexando cópia de sua planilha e informando ao adversário também por carta registrada;

d - aviso de licença, que deverá ser também comunicada aos demais jogadores do grupo; e,

e - envio de planilhas, que, em qualquer circunstância, deverão estar totalmente preenchidas até o lance em questão ou até o final da partida ou ainda até o término do tempo da etapa do torneio.

**7. Licença** - Cada jogador fará jus a um único período de 15 dias de licença, que só poderá ser usufruído dentro dos seis meses do início de cada etapa do torneio.

**7.1.** Não serão concedidas licenças especiais, a qualquer título.

**8. Partidas inconclusas** - Nas partidas que não cheguem a um resultado natural no final de cada etapa dos torneios, serão declarados vencedores todos os jogadores que obtiverem maior total de pontos, somando-se a pontuação do TRC com os pontos das multas do oponente e com os pontos referentes às suas peças restantes no tabuleiro, assim distribuídos:

peão = 1 (um) ponto	cavalo = bispo = 3 (três) pontos
torre = 5 (cinco) pontos	dama = 9 (nove) pontos

**9. Adjudicação** - Não haverá adjudicação de partidas; em caso de igualdade na soma total dos pontos, as partidas serão declaradas empatadas, ficando cada jogador com  $\frac{1}{2}$  (meio) ponto.

**10. Regras dos Jogos do CXEB (versão 4)** - Serão também obedecidas nos torneios XER desde que não sejam conflitantes com as regras específicas da modalidade.

### SEJA SÓCIO ASSINANTE DA RBXP

Sócio assinante é a categoria de assinantes de nossa revista. Esta categoria foi criada para aqueles que não dispoem de tempo para participar dos torneios postais e querendo receber a **Revista Brasileira de Xadrez Postal** podem, desta forma, ficar sabendo o resultado dos torneios do CXEB. Esta categoria de sócio paga 50 % da anuidade normal, ou seja **R\$ 19,00**. Os não sócios interessados em receber bimestralmente a RBXP devem escrever diretamente ao escritório. Esta é uma boa forma de continuar acompanhando o xadrez postal e uma excelente forma de colaborar com o **CXEB**.

## &lt;&lt; JACOB YUCHTMAN: O ARTISTA PROIBIDO - Parte Final &gt;&gt;

*pelos GM Leonid Shamkovich e Michael Khodarkovsky*

Yuchtman emigrou para Israel e ficou lá por um ano. Foi o bastante para ganhar o Campeonato Israelense, embora já fosse óbvio que ele não pudesse jogar consistentemente com a mesma energia e intensidade que ele mostrara antes. Sua saúde já começara a se enfraquecer.

Não obstante, ganhou algumas partidas excelentes no Campeonato Israelense. Eis uma delas:

Shaul Dudakov x Jacob Yuchtman  
Campeonato Israelense, 1972  
**DEFESA HOLANDESA [A89] - Sistema**  
Leningrado

1. Cf3 g6 2. c4 f5 3. d4 Cf6 4. Cc3 Bg7 5. g3 0-0 6. Bg2 d6 7. 0-0 Cc6 8. d5 Ce5!? 9. Cxe5 dxe5 10. e4 f4!? 11. gxf4?! exf4 12. e5!? Cg4 13. e6 Ce5 14. b3 f3 15. Bh3 g5 16. Te1 De8 17. Dc2 g4 18. Bf1 g3!? 19. hxg3 Cg4 20. Te4 Dh5 21. Txxg4 Dxxg4 22. Be3 Be5 23. Td1 h5! 24. Ce4 Tf5!? 25. Bd4 h4! 26. Bxe5 Txe5 27. Td4 Dg7 28. Dd3 b6 29. Dxf3 Bb7 30. Bg2 c6 31. gxh4 cxd5 32. Cg5 Te1+ 33. Rh2 Tf8 34. Dh5 Txf2 35. Tg4 De5+ 36. Tg3

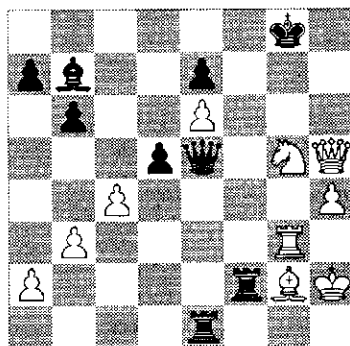

36. ... Txxg2+! 37. Rxg2 Te2+ 38. Rh1 Te1+ 39. Rh2 Te2+ 40. Rh1 dxc4+ 41. Cf3+ Dxxg3 42. Df7+ Rh8 43. Dh5+ Rg7 44. Df7+ Rh6 45. Df8+ Dg7, as brancas abandonam.

Em 1973, Yuchtman emigrou para os Estados Unidos. Os enxadristas nova-iorquinos do início da década de 70 devem lembrar-se deste mestre de Odessa. A sua chegada no cenário enxadrístico nova-iorquino, foi proclamado como "o homem que venceu Tal" e que lhe eram suficientes "15 minutos para adquirir fama". Poderia ter levado mais tempo.

Após alguns sucessos nos suíços semanais, Yuchtman desapareceu do cenário enxadrístico, preferindo viver jogando gamão e cartas — não porque ele preferisse estas atividades, mas devido aos seus sérios problemas cardíacos.

Em 1975, Jacob sofreu um ataque cardíaco durante uma partida excitante contra o candidato ao campeonato mundial Robert Hübner no Campeonato Alemão por Equipes em Frankfurt. Foi talvez a última partida brilhante de sua carreira e um jornalista alemão relatou: "Não era uma partida de xadrez no significado habitual, mas um drama shakespeariano em 64 casas."

Embora ele tenha obtido algumas elegantes vitórias em Nova Iorque no início dos anos 80, era o último capítulo triste para a carreira brilhante mas infeliz de Jacob Yuchtman. Por volta de janeiro de 1985, o artista enxadrista proibido se foi.

Eis uma de suas últimas vitórias sobre seu velho adversário de Odessa, o GM Lev Alburt.

GM Lev Alburt x Jacob Yuchtman  
Nova Iorque, 1980

**DEFESA**  
**NIMZO-INDIANA [E20]**

1. d4 Cf6 2. c4 c5 3. Cf3 cxd4 4. Cxd4 e6 5. g3 Bb4+ 6. Cc3 0-0 7. Bg2 d5 8. cxd5 Cxd5 9. Bd2 Bxc3 10. bxc3 e5! 11. Cb3 Cc6 12. c4 Cb6 13. Tc1 De7 14. c5 Cd7 15. 0-0 Td8 16. Ca5 Cdb8! 17. De1 Be6 18. Cb3 Bd5 19. Be3 Bxg2 20. Rxg2 Ca6 21. Tc4?! De6 22. Th4 Td7 23. Db1 h6 24. f3 Tad8 25. Db2 Cab4 26. Bf2 (Vide diagrama)

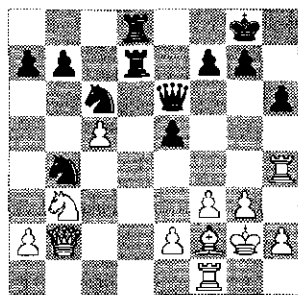

26. ... g5! 27. Te4 f5 28. Te3 Cd5 29. Td3 e4 30. fxe4 fxe4 31. Txd5 Dxd5 32. Be3 Tf7 33. Tf6!? Ce5! 34. Txxh6 Dd1 35. Th8+!? Rxxh8 36. Dxe5+ Rg8 37. Dxxg5+ Tg7 38. Dh5 Dd5! 39. Dh6 Dc4 40. Dh5 Df7 41. De5 Te8 42. Db2 Tf8 43. Cd2 Tg6 44. Db4 Dd5 45. Da4? Ta6! 46. Db4 Txa2 47. c6 Txd2 48. Bxd2 e3+ 49. Rg1 Tf1+!, as brancas abandonam.

Tradução **MARCELO BRUNO RODRIGUES** (Sócio 7753). Bacharel em música erudita para órgão pelo Conservatório Dramático e Musical de São Paulo, organista visitante da Westfälische Wilhelms - Universität de Münster (Alemanha), professor de Educação Musical pela Fundação Educacional do Distrito Federal, em Brasília, DF, professor e compositor de música erudita para órgão e para piano.

## <<< LANCE LIVRE >>>

Esta Seção está à disposição dos associados para, gratuitamente, incluírem recados e notícias de seu interesse, tais como doações, venda, troca, compra, eventos, convites, etc. Os interessados deverão escrever para CXEB - Caixa Postal 21.200 - São Paulo - SP - 04602-970, enviando seus breves textos já prontos. *Obs: O Clube apenas publica os textos recebidos; a responsabilidade pelos mesmos é dos senhores remetentes.*

**FILATELIA** - Filatelista procura amigos para fazer trocas de selos em base 1 x 1. Interessados mandar e-mail para: lavotano1@bol.com.br ou enviar carta para Leandro Drumond (Rua Cruz do Espírito Santo, 60 - São Paulo - SP - 08440-470).

**Divulgação da XVIII Taça Brasil (E-mail)** - Durante o período de inscrições para a XVIII Taça Brasil por e-mail, o CXEB recebeu a colaboração de algumas empresas de comunicação, que divulgaram gratuitamente o evento, razão pela qual apresentamos a todas elas os nossos agradecimentos pelo apoio. São elas: Sistema Globo de Comunicação (contactado pelo associado **Alberto Pinheiro Mascarenhas**), TV SISTEC de Caratinga/MG nas pessoas de seus diretores **Eurico Gade** e **Cleber Silva do Val**, Rádio América de Uberlândia na pessoa de seu diretor **Padre Edivaldo** e Rádio FM Constelação de Belo Horizonte/MG na pessoa do seu diretor **Roberto Emanuel**, contactadas pelo nosso associado **Hélio Nonato** de Minas Gerais. **MUITO OBRIGADO !**



<< DEPARTAMENTO DE TORNEIOS ELETRONICOS >>

**DIRETOR DEPARTAMENTO:**

José Joaquim Amorim Neto - Rua General Urquiza, 98 - Ap. 806 - Rio de Janeiro - RJ - 22431-040  
email: amorij@ibm.net

<<< TORNEIOS DE CLASSIFICAÇÃO >>>

**CATEGORIA SUPERIOR - TC / S**

*Diretor: José Joaquim Amorim Neto  
Rua General Urquiza, 98 - Ap. 806  
22431-040 - Rio de Janeiro - RJ  
e-mail: amorij@ibm.net*

**TC/S (EM) - Gr 0002** - Início: 14/02/2000  
Término: 13/02/2001 - Aluisio 0 Marcio -  
Marcus Rolim 1 Penna - Marczykoski 0 Tu-  
dela - Penna 1 Walter - Marcio 0 Walter -  
Tudela = Marcio - **TC/S (EM) - Gr 0003** - In-  
ício: 17/04/2000 Término: 16/04/2001 - Sér-  
gio = Sorroche - Rogério = Ricardo - Sérgio 0  
Bruce - Bruce = Miraglia - Bruce 1 Ricardo -  
Ricardo = Alcindo - Bruce 1 Rogério - Rogé-  
rio = Miraglia - Sorroche = Ricardo - Ricardo  
= Miraglia - Ricardo 1 Arthur - Rogério 1 Sér-  
gio - J. Pereira = Sorroche - J. Pereira 1 Jua-  
rez - Juarez 0 Ricardo - Juarez 0 Sorroche -  
Juarez 0 Miraglia - Arthur 1 Juarez - Juarez 0  
Rogério - Bruce 1 Juarez - Santos 1 Juarez -  
Sérgio 1 Juarez - Ricardo 1 Sérgio - Arthur 0  
J. Pereira -

**CATEGORIA ESPECIAL - TC / E**

**GRUPO 0003**

*Diretor: Alfredo Carlos Soares Dutra Neto.  
Rua Joao Moreira, 205  
11600-000 - São Sebastião - SP  
email: alfredo@dutra.eng.br*

**Grupo 0003** - Início: 16/11/1999 Término:  
15/11/2000 - Costa 1 Sopko

**TORNEIOS EXPERIMENTAIS**

**Grupos 9 a 12 e 26 a 30**

**Início: 05/11/99 Término: 05/11/00**

*Diretor: André Luís Dechen  
Rua Alberto Novaes, 33 - Res. Furlan  
13450-000 - Santa Bárbara D'Oeste - SP  
e-mail: dechen@dglnet.com.br*

**Grupo 09** - José Ricardo 1 Merege - **Grupo**

**12** - Hamilton 0,5 Eduardo - Com este re-  
sultado este grupo também está encerrado -  
**Grupo 26** - Thomas Edison Araújo Maia,  
Evandro José Santos Bitencourt - Edinaldo  
Oliveira Magalhães abandonou com aviso -  
Adriano Bedeschi, Walace Soares, João  
Paulo Nunes e Anselmo Luís Martin abando-  
naram sem aviso - **Grupo 27** - André Achutti  
abandonou sem aviso (artigo 15) - Marcos  
Cavalcante Oliveira abandonou com aviso -  
Edilson 1 J.Alexandre - Armando 1 Sandro -  
Armando 1 Evandro - **Grupo 29** - Olívio 1  
Oswaldo - **Grupo 30** - Fábio Silveira Vidal,  
Roberto Prudente César, Gilberto Naves  
Barcelos, Nelson Bernal Varela, Marino Pi-  
zzani Prieto, Elcio Nocrato Nascimento, An-  
gel Mário Morano - Elcio 0 Angel -

**Grupos 13 a 17**

**Início 15/10/99 Término: 14/10/2000**

*Diretor: Paulo Roberto T. Marczykoski  
Rua Dr. Nascimento, 261 - Apt. 403  
96200-300 - Rio Grande - RS  
e-mail: py3prt@vetorialnet.com.br*

Sem relatório no período.

*Diretor: José Joaquim Amorim Neto  
Rua General Urquiza, 98 - Ap. 806  
22431-040 - Rio de Janeiro - RJ  
e-mail: amorij@ibm.net*

**Grupos Formados**

**Grupo 31** - Thiago Henrique Galindo, Geral-  
do José Pelegati, Gilberto Waldem, José  
Roberto Morau, Luís Esteban Soto Orellana,  
André Luís Vieira de Assis, - Thiago Hen-  
rique Galindo e Cristiano Soares inscrições  
canceladas - Morau 1 Orellana - Orellana 0  
Waldem - **Grupo 32** - Aécio de Gusmão  
Ladeira, Ciro José Cardoso Pimenta, Nelson  
Hirsch, Ayrtton Alcy de Castro, Fernando Gi-  
menes Cançado Lessa, Cleriston Mubarak,  
Carlos Frederico de Souza Castro - **Grupo**  
**33** - Julian Kirsten Arni - Leo Gomes de Oli-  
veira - Felipe de Cresce El Debs - Oscar  
Kiyomitsu Kameau - Christian Bernardino de

Moura - Paulo César Menossi e Daniel da Costa Macedo inscrições canceladas - **Grupo 34** - Wagner Ribeiro Pires - Rogério Hipólito Soares - William Quirino Ferreira -

Paulo Fernando Collares - Carlos Ferraz - Flávio Peres - José Nilson Brandão Dutra inscrição cancelada -

## << DEPARTAMENTO DE TORNEIOS POSTAIS >>

### DIRETOR DO DEPARTAMENTO:

Dorgival Olavo Guedes Jr - R. Júlia Freitas Coutinho 255 - Belo Horizonte - MG - 30860-120  
email: dorgival@zaz.com.br

## << CAMPEONATO BRASILEIRO INDIVIDUAL >>

### Campeões Brasileiros Postais

I CBI - Henrique Pereira Maia Vinagre  
II CBI - Adauto Wanderley da Nóbrega  
III CBI - Antônio Pacini  
IV CBI - Gilberto Fraga Portilho  
V CBI - Orlando de Alcântara Soares  
VI CBI - Marco Antônio Hazin Asfora

VII CBI - Hemar Antônio Galvão Barata  
VIII CBI - Antônio José C. Domingues Tavares  
IX CBI - Gilson Luis Chrestani  
X CBI - Zélio Bernardino  
XI - Carlos Evanir Costa

**Diretor da Divisão: Luiz Ângelo Marques Noronha - Caixa Postal 2281 - Manaus - AM - 69061-970**  
email: noronha@argo.com.br

### X I CBI - FINAL

Início: 15/06/2000 Término: 15/12/2001

*Diretor: João Carlos da Costa*  
Rua Jacob Miguel Sabbag, 06  
37800-000 - Guaxupé - MG

Cipolli 1 J. Alberto - Evanir 0,5 Ermano - Ermano 0,5 Chrestani - Nicolau 0 Evanir - Viveiros 0,5 Evanir - Chrestani 1 J. Alberto - Cleber 0,5 Chrestani

### XII CBI - FINAL

Início: 15/06/2000 Término: 15/12/2001

*Diretor: João Eduardo Pereira Abramides*  
Rua Monte Aprazível, 1115  
13092-640 - Campinas - SP  
e-mail: jabramid@aol.com

José Antônio S. Gonçalves inscrição cancelada - Mendel 0,5 Tudela - Mendel 0,5 Gilson - Ornélio 0,5 Telmo - Telmo 0,5 Mendel - Gilson 0,5 Telmo - Telmo 0,5 Giannini

### XIII CBI - SEMIFINAL

Início: 15/06/2000 Término: 15/12/2001  
*Os dois primeiros colocados de cada grupo estarão automaticamente classificados para a fase final deste torneio.*

*Diretor: Dogeival Ferreira Holanda*  
Caixa Postal 307  
79601-970 Três Lagoas - MS  
email: dholanda@mailbr.com.br

**Grupo 03** - Nicolau 0,5 Dias - Dias 0,5 Correia - Dias 1 Alcindo - Nicolau 1 Alcindo - Correia 0,5 Nicolau - **Grupo 04** - Cleto 0,5 Abdias - **Grupo 05** - Ruy 0,5 Fagnoli - **Grupo 06** - Nicolau 0,5 Telmo - Cerqueira 1 Telmo - Cerqueira 0 Nicolau - **Grupo 07** - Dutra 1 Maurício - Telmo 1 Dutra -

### XIV CBI - PRELIMINAR

Início: 30/03/2000 Término: 30/09/2001  
*Os dois primeiros colocados de cada grupo estarão automaticamente classificados para a fase final deste torneio, valendo o disposto no Artigo 21 & 2 do Regulamento de Jogos*

#### Grupos 01 a 11

*Diretor: Gerado Avellan*  
Caixa Postal 150  
36240-000 Santos Dumont - MG

**Grupo 01** - (3302) Francisco Carlos Melo Pantoja abandonou sem aviso (art.23) - Fernandes 1 João Baptista - **Grupo 02** - (7308) Carlos Roberto Naves Morais abandonou com aviso - Francisco 0 Lima - Kahala 0,5 Torre - **Grupo 05** - (7871) Zozit de Souza Brito abandonou com aviso - Vidal 1 Antônio

- **Grupo 06** - Bacic 1 Brasileiro (art.22) - **Grupo 07** - Tórtora 1 Michalski - **Grupo 09** - Almeida 0,5 Noronha - Meireles 0,5 Noronha - **Grupo 10** - Brião 0,5 Walter - **Grupo 11** - Jorge 0 Holanda - Barros 0 Kover -

**Grupos 12 a 21**

*Diretor: Hamilton José Coimbra Paiva  
Caixa Postal 096  
19600-000 Rancharia - SP  
email: hamilton@hexalink.com.br*

**Grupo 13** - Marques 0 Rolim - Souza 0 Arias - **Grupo 14** - Figueiredo 0,5 Cavalcanti - Barroso 0 Figueiredo - Nunes 0,5 Horiguti - **Grupo 15** - Juarez Fernandes Magalhães abandona o torneio com aviso. Eduardo Quintana Sperb eliminado do grupo (Art.23). Os demais ganham os pontos (Art.27) - Douglas 1 Oliveira - **Grupo 16** - Walter 0,5

Avellan - Dillenburg 1 Everaldo - **Grupo 17** - Bracco 0 Wagner - **Grupo 18** - Souza 0 Magalhães - Souza 0,5 Marcelo - Bruce 1 Souza - Elcio 0,5 Joseph - **Grupo 19** - Carlos Roberto Nagel eliminado do grupo (Art.23). Os demais ganham os pontos (Art. 27) - **Grupo 20** - Walter Garrido Alvarez abandona o torneio com aviso. Os demais ganham os pontos (Art.27) - Martinho 0,5 Joseph - Alcindo 1 Joseph - Nacano 0 Abdias - Joseph 0 Clorivaldo - Alcindo 1 Nacano - **Grupo 21** - Pozza 0,5 Marcelo - Mesquita 1 Marco - Natalino 1 Figueiredo.

**Atenção** - os jogadores devem conferir os resultados publicados na Revista. Qualquer erro ou omissão, escrever ao Diretor.

**Atenção: O valor atual da anuidade é de R\$ 38,00**  
**Conta do CXEB: (001) - Agência 3559-9 (USP) - Conta: 5018-0**

**AJEDREZ POSTAL AMERICANO - APA**

**Revista oficial da Zona 2 da ICCF (América Latina); 4 exemplares anuais**  
- As mais importantes partidas jogadas em torneios postais da América do Sul, com diagramas, análises e comentários; informes sobre andamento dos torneios, bem como assuntos de interesse do postalista ativo. Assinatura anual: O equivalente, em reais a **US\$ 22,00**.

**Faça hoje mesmo sua assinatura. Pedidos ao Escritório do CXEB**

**Associado: Na falta da informação solicitada ao Diretor do Torneio, acione o respectivo Diretor da Divisão, ou o Departamento de Torneio Postais**

**<<< COLABORANDO COM O CXEB >>>**

Se você dispõe de algum tempo livre e deseja colaborar com o nosso Clube, escreva, ainda hoje, para o nosso presidente: Pedro Luiz de Oliveira Costa Neto - Caixa Postal 21.200 São Paulo- SP - 04602-970

**Anuncie seu Produto ou Serviço na RBXP**

**1 página - R\$ 150,00      1/2 página - R\$ 90,00      1/3 página - R\$ 60,00**

**Desconto de 10 %, para publicação em 03 edições consecutivas**

**Solicite impresso com mais informações ao CXEB - Escritório.**

## &lt;&lt;&lt; TAÇA BRASIL &gt;&gt;&gt;

## Campeões da Taça Brasil

I TB Adauto Wanderley da Nóbrega

II TB Célio Sormani

III TB Mário Silas Biava

IV TB Salvador Hornice de Oresce

V TB Marco Antônio Hazin Asfora

VI TB Marco Polo Rios Simões

VII TB Gilson Luís Chrestani

VIII TB Rolf Dieter Buckmann

IX TB João Maria Machado Filho

X TB Ernando Soares de Sá

Diretor da Divisão: Celso Luiz da Silva - Rua Antônio Siqueira, 241-E - Chapecó - SC - 89808-350

## XIII TB - FINAL

Início: 10/12/1999 Término: 10/06/2001

Diretor: Jorge André Pregun  
 Rua Oboé, 44 - Apt. 83 - Edf. Velasquez  
 07191-250 - Guarulhos - SP  
 e-mail: japregun@ig.com.br

Chacon 1 Correia - Correia 1 Dogeval -  
 Henrique 0,5 Clairton

## XIV TB - FINAL

Início: 10/12/1999 Término: 10/06/2001

Diretor: Jorge André Pregun  
 Rua Oboé, 44 - Apt. 83 - Edf. Velasquez  
 07191-250 - Guarulhos - SP  
 e-mail: japregun@ig.com.br

Edmundo 0,5 Zelio - Tosta 0 Almiron -  
 Vassalo 1 Tudela - Diniz 0,5 Amorim

## XV TB - SEMI-FINAL

Início: 30/11/99 Término: 30/05/2001

Os dois primeiros colocados de cada grupo  
 estarão automaticamente classificados para a  
 próxima fase deste torneio

Diretor: Paulo Afonso Borba Rolim  
 Rua Geraldo Lipka, 173 - Apt. 301  
 81200-590 Curitiba - PR  
 email: rolim@bbs2.sul.com.br

**Grupo 01** - João Alberto 1 Eunen - **Grupo 02** - Chacon 0,5 Farias - Torben 0,5 Farias - Lima 0 Almiron - Almiron 1 Cataldi ( 6389 ) Ivan Carlos Godinho abandona sem aviso - **Grupo 03** - (0182) José Octávio Pinto Costa abandona com aviso - Gilson 0 Zélio - Ailton 0 Sérgio - **Grupo 04** - Louzada 0,5 Oscar - Abdias 0,5 Altair - **Grupo 05** - Arias 0,5 Dechen - Ruy 0,5 Carlsen - Dechen 0,5 Diniz - **Grupo 06** - Telmo 0,5 Aldobil - Jadson 1 Ijiri - Dias 0 Jadson - Jadson 1 Eunen - Eunen 1 Ijiri - Eunen 0 Edmir - **Grupo 07** - Jadson 1

Dogeval - Jadson 0,5 Gilson - Kahala 0 Coutinho - Dogeval 1 Kahala - Márcio 1 Italo - Italo 0 Jadson - **Grupo 08** - Vidal 0 Ivan Marques - Figueiredo 1 Vidal - Ivan Marques 0,5 Acary - Figueiredo 1 Amorim - Amorim 0,5 Ivan Marques - ( 6389 ) Ivan Carlos Godinho abandona sem aviso -

Observação: os dois primeiros de cada grupo passarão a fase seguinte.

## XVI TB / XVII - PRELIMINAR

Início: 30/09/99 Término: 30/03/2001

Os dois primeiros colocados de cada grupo  
 estarão automaticamente classificados para a  
 fase semifinal.

## Grupos 01 a 06

Diretor: André Luís Dechen  
 Rua Alberto Novaes, 33 - Res Furlan  
 13450-000. Santa Bárbara D'Oeste - SP  
 email: dechen@dglnet.com.br

**Grupo 01** - Paulo Adriano Matozo abandonou o torneio sem aviso (art. 15) - Oliveira 1 Francisco - **Grupo 02** - Augusto 1 Velasques - Vinícius 0 Brasil - Francisco 1 Aquino - Biavasqui 0 Francisco - Aquino 0 Oscar - Biavasqui 0 Bodanese - **Grupo 03** - Sebastião 0 Augusto - Sebastião 0 Décio - Décio 1 Adriano - Silvério 1 Décio - Sérgio 0 Nelson - Sérgio 0 Silvério - Alvaro 1 Sérgio - Sérgio 0 Oscar - Adriano 0 Oscar - **Grupo 04** - Ruy 0 Edmundo - Maurício 0 Edmundo - Pedro 0 Edmundo - Edmundo 1 Aroldo - Werno 1 Ruy - Ruy 0 Juarez - Alberto 1 Ruy - Nelson 0,5 Juarez - Alberto 0,5 Maurício - Aroldo 1 Nelson - Nelson 0,5 Alberto - Alberto 1 Aroldo - **Grupo 05** - Jorge 0 Francisco - Edmir 1 Jorge - Lourinaldo 1 Jorge - Francisco 1 Wagner - Wagner 0 Lourinaldo - Ayrton 0 Carollo - Carollo 0 Lourinaldo - Carollo 0 Reginaldo - **Grupo 06** - Edmundo 1 Thibes - Thibes 0 Tiago -

Thibes 1 Kahala - Tiago 1 Calderaro - Tiago 1 Carlos - Fernando 1 Coltro - Venâncio 0 Coltro - Calderaro 0 Dourado - Alao 0 Fernando - Dourado 1 Kahala - Carlos 0 Dourado -

### Grupos 07 a 19

*Diretor: Luiz Angelo Marques Noronha*  
Caixa Postal 2281  
69061-970 Manaus - AM  
email: noronha@argo.com.br

**Grupo 7** - Gonçalves 0,5 Oliveira - Herckert 1 Gonçalves - Oliveira 0 Cerqueira - Kahala 0,5 Cerqueira - Boffa 0 Cerqueira - Oliveira 1 Herckert - Herckert 0 Cerqueira - Gonçalves 0 Nogueira - **Grupo 8** - Pozzi 0 Fernandes - Oliveira 0 Almeida - Jesus 1 Pozzi - Almeida 1 Pozzi - Machado 1 Almeida - **Grupo 9** - Souza 1 Gonzaga - Souza 1 Ferreira - Pereira 0,5 Kahala - Souza 1 Lopes - Ferreira 1 Gonzaga - Notaro 0,5 Kahala - Souza 1 Paganella - **Grupo 10** - Gomes 1 Szwec - Ferreira 0 Gomes - Gomes 0,5 Lima - Lizarzaburu 1 Santana - **Grupo 11** - Ramos 1 Gonçalves - Brustolin 0 Costa - Costa 1 Bueno - Ramos 1 Mesquita - **Grupo 12** - Gonçalves 1 Leite - Vieira 0,5 Medeiros - **Grupo 13** - Zanatta 0 Silva - Lupion 1 Zanatta - Notaro 0 Zanatta - Rodrigues 1 Notaro - Silva 0 Martinho - Rodrigues 0 Lupion - Silva 0,5 D'amico - Notaro 0 Silva - Silva 1 Rodrigues - Matos 0 Silva - D'amico 1 Lupion - D'amico 1 Notaro - Zanatta 1 Matos - Ribeiro 0 Lupion - Classificado: 1º) Francisco Sorroche Lupion - **Grupo 14** - Martins 0,5 Pinto - Martins 0 Bastos - Coelho 0,5 Lupion - Coelho 0,5 Bastos - **Grupo 15** - Almeida 1 Franco - Almeida 1 Santos - Lopes 0 Morato - Santos 0 Weyrich - Franco 0 Weyrich - Lopes 1 Coelho - Thibes 0 Almeida - Silva 0 Almeida - Silva 0 Santos - **Grupo 16** - Almeida 1 Ramos - Almeida 1 Oliveira - Coelho 1 Wonsowski - Oliveira 0 Ramos - Coelho 0,5 Almeida - **Grupo 17** - Tourinho 0 Santos - **Grupo 18** - Nunes 1 Silva - Almeida 1 Silva - Nunes 0 Almeida - Pulici 0,5 Costa - Costa 1 Nunes - **Grupo 19** - Vieira 1 Monteiro - Rodolfo 0 Vieira

### Grupos 20 a 27

*Diretor: Dorgival Olavo Guedes Júnior*  
Rua Júlia Freitas Coutinho, 255  
30860-120 Belo Horizonte - MG  
email: dorgival@zaz.com.br

**Grupo 20** - Mendel 1 Sebastião - Dogeval 0,5 Mendel - Meireles 1 Sebastião - Mendel 1 Carlos - Morau 1 Dogeval - **Grupo 21** - Milton 0,5 Rolim - Reinaldo Fortunato abandonou sem aviso - **Grupo 22** - Rupolo 0 Fausto - Henrique 0 Rikli - Agnaldo 0,5 Kelsen - **Grupo 23** - Waldir 0 Kelsen - Alcindo 1 Irineu - Waldir 0 Irineu - **Grupo 24** - Francisco 0 Alcindo - Milton 1 Ubirajara - Pedro 0 Milton - Alcindo 1 Milton - Pedro 1 Ubirajara - **Grupo 25** - Dogeval 1 Freitas - Freitas 0 Marcondes - Dogeval 0 João Alberto - Alcindo 1 Dogeval - Marcondes 0 João Alberto - Reinaldo Fortunato abandonou sem aviso - **Grupo 26** - Borges 1 Robson - Celso 1 Gregório - Gregório 0 Abdias - Gregório 0 Altair - **Grupo 27** - Henrique 0 Mário - Mário 0,5 Altair - Prudente 0 Kátia - Prudente 1 Henrique - Ítalo 1 Pontes - Mário 0,5 Kátia - Pontes 0 Mário (art 15) -

### Grupos 28 a 31

*Diretor: Fábio Francisco Torre*  
Alameda Polcan 54 Portal das Laranjeiras  
14900-000 - Itápolis - SP  
E-mail: fforre@zipmail.com.br  
cayfa@microstop.psi.br

**Grupo 28** - Costa 0 Silva - Silva 0 Vercesi - Ferraro 0 Ivan - Fernando Pozza abandonou com aviso. Ponto para todos - **Grupo 29** - Ramos 1 Brasileiro - Almiron 0,5 Fonseca - Lima 1 Campelo - Campelo 0 Avena - Campelo 0 Heron - **Grupo 30** - Lunelli 0 Pregun - Francisco 1 Lunelli - Almiron 1 Jaime - Luneli 0 Joaquim - Pregun 0 Joaquim - **Grupo 31** - Parra 0 Barnabé - Parra 0 Iahn - Iahn 1 Castro - Castro 1 Parra - Hamilton 1 Freitas - Hamilton 1 Castro - Hamilton 1 Ubirajara - Nelson 1 Barnabé - Ubirajara 0,5 Iahn

### Grupos 32 a 36

#### ATENÇÃO: NOVO DIRETOR

*Diretor: Celso Luiz da Silva*  
Rua Antônio Siqueira, 241-E  
89808-350 - Chapecó - SC  
email: cl-silva@desbrava.com.br

**Grupo 32** - (7023) Agnaldo de Farias Fuzetti eliminado (art.23) - Retificação: Cataldi 0 Jazanti - Jazanti 1 Fernandes - Fernandes 0 Vassalo - Vassalo 1 Izaías - Jazanti 0 Juarez - Jazanti 0,5 Mourão - **Grupo 33** - (7304) Walter Garrido Alvarez

abandona com aviso (art.63) - Walfrido 1 Lunelli - Walfrido 0,5 Souza - Lunelli 0 Avena - **Grupo 34** - (7862) Maurício Pereira Torres eliminado (art.23) - Dutra 0 Amorim - **Grupo 35** - (7464) David Cytrynbaum abandona com aviso (art.63) - do 0 0 Amorim - Amorim 1 Castro - Zanetti 0 Amorim (art.15) - Oswaldo 1 Helcio - **Grupo 36** - Therezo 0 Brião (art.15) - Dorgival 1 Therezo (art.15) - Therezo 0 Rodrigues (art.15) - Rodrigues 1 Valentim - Hamilton 0 Dorgival - Brião 1 Dorgival - Rodrigues 0,5 Nunes.

O Diretor solicita a todos que confirmam sua pontuação até o momento, discriminando grupo e adversário.

#### Grupos 37 a 49

Diretor: Hamilton José Coimbra Paiva  
Caixa Postal 096  
19600-000 Rancharia - SP  
email: hamilton@hexalink.com.br

**Grupo 37** - Edilson 0 Romeu - Rogério 0 Edilson - **Grupo 38** - Berdaky 0 Bragagnollo - Parra 0 Bragagnollo - Bragagnollo 0,5 Romeu - **Grupo 39** - Cláudio 1 Oscar - **Grupo 40** - Baptista 1 Oliveira (Art.15) - Antenor 1 Henrique - Henrique 0 Marques - Andrades 0 Baptista - Henrique 0 Walfrido - Aderval 0 Walfrido - Antenor 1 Aderval - Antenor 0 Baptista - Baptista 1 Aderval

- **Grupo 41** - Antônio Carlos Rodrigues Lima abandona com aviso. Os demais ganham os pontos (Art.27) - Ailton 0 Helcio - **Grupo 42** - David Cytrynbaum abandona com aviso - Marcelo Sampaio Rocha foi eliminado do grupo (Art.23). Os demais ganham os pontos (Art.27) - Ailton 0,5 Eunen - Aderval 0 Eunen - **Grupo 43** - Andrades 1 Daniel (Artigo 15/RJ) - **Grupo 44** - Madureira 0 Aloisio - Aloisio 1 Vieira - Horiguti 1 Osires - Horiguti 1 Madureira - Horiguti 1 Antônio - Eunen 0,5 Aloisio - Marcelo 1 Madureira - **Grupo 45** - Telmo 0 Vanildo - Telmo 0,5 Marcelo - **Grupo 46** - Marcos Nogueira da Gama abandona com aviso. Os demais ganham os pontos (Art.27) - Silvério 1 Ailton - **Grupo 47** - Rolim 1 Antônio - **Grupo 48** - Abandonam com aviso: Antônio Eduardo N Meneguzzi e Walter Garrido Alvarez - Carlos Roberto Nagel eliminado (Art.23). Os demais ganham os pontos (Art.27) - Marti 1 Darcy - Altino 0 Baccarini (Art.15) - Bacic 0 Bragagnollo - **Grupo 49** - Carlos Rodrigues de Moraes foi eliminado do grupo (Art.23). Os demais ganham os pontos (Art. 27). Baptista 1 Iahn - Iahn 0 Mesquita - Mesquita 1 Metry - Metry 0 Baptista -

**Observações:** 1)-a sua partida encerrada há algum tempo ainda não foi publicada na Revista? Verifique e escreva ao Diretor; 2)-acompanhe a evolução do seu grupo acessando a página do CXEB na internet.

#### Novas Categorias de associados

Criadas as categorias de "sócio contribuinte colaborador" para o associado que, voluntariamente, a título de colaboração com o CXEB, se disponha a pagar anuidade 50% ou mais acima da normal, e a de "sócio contribuinte benemérito" para aquele que decidir pagar anuidade três ou mais vezes superior à normal. Os nomes desses associados serão informados anualmente na RBXP. Contamos com a adesão de muitos associados a essas novas categorias em 1999! Outras possíveis formas de colaboração seriam a antecipação de anuidades ou mesmo doações, em dinheiro ou espécie, que serão devidamente notificadas. Também previsto no Estatuto a categoria de "sócio benemérito vitalício" para associados que doarem o equivalente a 10 anuidades integrais **R\$ 380,00**

#### REUNIÃO de DIRETORIA em CURITIBA

Informamos que a reunião de Diretoria de 25 / novembro / 2000 será realizada em Curitiba, a partir das 10,00 hrs, no Anfiteatro da P.U.C. - Rua Imaculada Conceição, 1155 - Bairro Prado Velho.

O comparecimento dos associados do CXEB é altamente bem-vindo.

## &lt;&lt; CAMPEONATOS ESTADUAIS &gt;&gt;

**Dir. Divisão: Paulo Afonso Borba Rolim - Rua Geraldo Lipka, 173-301-Curitiba-PR - 81200-590**

email: rolim@bbs2.sul.com.br

**VI CEI BA FINAL****Início: 30/11/98 Término: 30/11/2000**

*Diretor: Paulo Afonso Borba Rolim  
Rua Geraldo Lipka, 173 - Apt. 301  
81200-590 Curitiba - PR  
email: rolim@bbs2.sul.com.br*

Comunicamos a todos que o término deste torneio foi prorrogado, tendo sido fixada a data de 30/Nov/2000 para seu encerramento

Licença do diretor

**VII CEI MG FINAL****Início: 30/09/98 Término: 30/03/2000**

*Diretor: José Maia Freitas  
Rua Guaraita, 299  
08030-310 São Paulo - S P*

Hélcio 0,5 Walfrido (adj) - Aloísio 0,5 Walfrido (adj) - Encerrado: 1º) Paulo Sérgio Leite Ribeiro (SB=16,50); 2º) Aloísio Alves (SB=16,50); 3º) Adalberto Marino Martins Alves 15,0; 4º) Walfrido Moreira de Carvalho Jr 14,5; 5º) Márcio Tosta Gonçalves 14,0; 6º) Dorgival Olavo Gudes Júnior 11,5; 7º) Hélcio Ezequiel Ladeira Rigolon 10,0; 8º) Robson Batista da Silva 9,5; 9º) Gerardo Avellan, Carlos Roberto Naves Moraes, Wagner Botinha Lima Vasconcelos e Wagner Rubens Lara 9,0; 13º) Darcy Pereira de Carvalho 8,5; 14º) Rubens Lopes Corrêa 7,0; 15º) Sebastião Batista da Costa 4,0; 16º) Roberto de Oliveira Magalhães, Daniel de Oliveira Cota, Welson Alexandre da Silva 1,0; 19º) Geraldo Magela Freire 0,0 pts - Campeão: **Paulo Sérgio Leite Ribeiro.**

**VI CEI PE FINAL****Início: 30/11/98 Término: 30/11/2000**

*Diretor: Paulo Afonso Borba Rolim  
Rua Geraldo Lipka, 173 - Apt. 301  
81200-590 Curitiba - PR  
email: rolim@bbs2.sul.com.br*

Comunicamos a todos que o término deste torneio foi prorrogado, tendo sido fixada a data de 30/Nov/2000 para seu encerramento

Licença do diretor

**VI CEI RS - FINAL****Início: 30/11/98 Término: 30/11/2000**

Comunicamos a todos que o término deste torneio foi prorrogado, tendo sido fixada a data de 30/Nov/2000 para seu encerramento

*Diretor: Paulo Afonso Borba Rolim  
Rua Geraldo Lipka, 173 - Apt. 301  
81200-590 Curitiba - PR  
email: rolim@bbs2.sul.com.br*

Licença do diretor

**VII CEI RS - PRELIMINAR****Início: 30/09/98 Término: 30/03/00**

**Os 3 (três) primeiros classificados de cada grupo poderão participar da Fase Final (artigo 67 - RJO).**

*Diretor: José Maia Freitas  
Rua Guaraita, 299  
08030-310 São Paulo - S P*

**Grupo 02 - Encerrado - 1º) Telmo Sebastião Bueno 4,5; 2º) Francisco Aldobil F. Santos 4,5; 3º) Valdir Maas Bonow 4,0; 4º) Rafael Antônio Chedid 4,0; 5º) Júlio Lúcio Silla Gazola 2,0; 6º) Leonilda Vieira de Quadros 2,0; 7º) José Claudimir Gomes 0,0 pts. Classificados: Telmo S. Bueno, Francisco A.F. Santos e Valdir M. Bonow.**

**VII CEI SP - PRELIMINAR****Início: 30/09/98 Término: 30/03/2000**

**Os dois primeiros colocados de cada grupo estarão automaticamente classificados para a próxima fase deste torneio**

*Diretor: Gerardo Avellan  
Caixa Postal 150  
36240-000 Santos Dumont - MG*

**Grupo 01 - Paulo 0,5 Caraver - Boffa 0 Ricupero - Paulo 0 Barnabé - da Silva 1 Paulo - Encerrado: 1º) Romeu Ricupero 8,0; 2º) Wagner Barnabé 6,5; 3º) Alessandro da Silva 5,5; 4º) Celso Rui Beisiegel 5,0; 5º) Paulo Murilo de Paiva 3,5; 6º) Carlos Caraver 3,0; 7º) Sérgio Boffa 2,5; 8º) Acary Barbosa 2,0; 9º) Tiago de Carvalho Bini 0,0**

pts - **Grupo 06** – Segalla 0 Paiva - Janzanti 1 Paiva - Encerrado: 1º) Ivan Marques da Silva 7,5; 2º) Delmo Cássio Lodi 7,0; 3º) Joseph Gibrael Kahala 6,0; 4º) José Victor Janzanti 4,5; 5º) José Getúlio Martins Segalla 4,0; 6º) Paulo Murilo de Paiva 3,5; 7º) Sérgio Boffa 2,5; 8º) Edson Moretão Ramos e Luiz Fernando do Carmo 0,0 pts - Classificados:

Altair C. F. Moreira, Celso R. Beisiegel, Delmo C. Lodi, Edmir B. Fernandes, Hamilton J.C.Paiva, Ivan M. da Silva, João E. P. Abramides, José Maximiano Filho, Romeu E. Mundstock, Romeu Ricupero, Ronaldo T. Cardoso, Ronaldo T. Neves, Torben E. Carlsen, Wagner Barnabé

### **Anuncie seu Produto ou Serviço na RBXP**

**1 página - R\$ 150,00      1/2 página - R\$ 90,00      1/3 página - R\$ 60,00**

**Desconto de 10 %, para publicação em 03 edições consecutivas**

**Solicite impresso com mais informações ao CXEB - Escritório.**

## **PRODUTOS / SERVIÇOS / TAXAS**

- **Anuidade= R\$ 38,00 Semestralidade= R\$ 19,00**
- **Anuidade de Sócios colaborador= Acima de R\$ 57,00**
- **Anuidade de Sócio Contribuinte=Acima de R\$ 114,00**
- **Trimestralidade= R\$ 9,50**
- **Inscrições em TC e Temáticos = R\$ 3,60**
- **Inscrições nos demais torneios do CXEB**
- **Sócios = R\$ 6,00 - Não-Sócios = R\$ 10,00**
- **Adjudicações = R\$ 3,60 por partida para cada jogador**
- **Cadastro/lote de 100 etiquetas = R\$ 25,00**
- **Cadastro/hora de serviço do Escritório = R\$ 10,00**
- **Etiquetas de remetente - lote de 100 unidades = R\$ 7,00**
- **Planilhas / lote de 30 unidades = R\$ 4,00**
- **Cartões Postais - lote de 100 = R\$ 10,00**
- **Boletim do CBI = R\$ 6,00**
- **Anúncio na RBXP: 01 página = R\$ 150,00**
- **1/2 página = R\$ 90,00, 1/3 página = R\$ 60,00**
- **Livro "História do Xadrez Postal" = R\$ 5,00**

### **\*\*\* RECESSO CEXEBEANO \*\*\***

Lembramos a todos os participantes de torneios que no período de 15/Dezembro ao primeiro dia útil de 2001, o CXEB estará de recesso não havendo contagem de tempo de reflexão durante o referido período.

**Associado: Na falta da informação solicitada ao Diretor do Torneio, acione o respectivo Diretor da Divisão, ou o Departamento de Torneio Postais**



VII - CEI / MG - Final	CL	1	2	3	4	5	6	7	8	9	10	11	12	13	14	15	16	17	18	19	pts
Paulo Sérgio Leite Ribeiro	1		0,5	0,5	1	1	1	1	1	1	1	1	1	=	1	1	1	1	1	1	16,5
Aloisio Alves	2	0,5		1	0,5	1	0,5	1	1	1	1	1	1	1	1	1	1	1	1	1	16,5
Adalberto Marino M. Alves	3	0,5	0		1	0,5	1	1	1	1	1	1	0,5	1	0,5	1	1	1	1	1	15,0
Walfrido Moreira Carvalho Jr	4	0	0,5	0		1	0,5	0,5	1	1	1	1	1	1	1	1	1	1	1	1	14,5
Márcio Tosta Gonçalves	5	0	0	0,5	0		1	1	0,5	1	1	1	1	1	1	1	1	1	1	1	14,0
Dorgival Olavo Guedes Jr	6	0	0,5	0	0,5	0		0,5	0,5	1	0	1	0,5	1	1	1	1	1	1	1	11,5
Hélio Ezequiel L. Rigolon	7	0	0	0	0,5	0	0,5		1	0,5	0,5	0,5	0,5	0,5	1	1	1	1	1	1	10,0
Robson Batista da Silva	8	0	0	0	0	0,5	0,5	0		0	1	0	1	0,5	1	1	1	1	1	1	9,5
Gerardo Avellan	9	0	0	0	0	0	0,5	1		0,5	0,5	0,5	0,5	0,5	1	1	1	1	1	1	9,0
Carlos Roberto Naves Morais	9	0	0	0	0	0	1	0,5	0	0,5		1	1	0	0	1	1	1	1	1	9,0
Wagner Botinha Vasconcelos	9	0	0	0	0	0	0,5	1	0,5	0		1	0	1	1	1	1	1	1	1	9,0
Wagner Rubens Lara	9	0	0	0,5	0	0	0,5	0,5	0	0,5	0	0		1	1	1	1	1	1	1	9,0
Darcy Pereira de Carvalho	10	0,5	0	0	0	0	0,5	0,5	0,5	0	1	0		0,5	1	1	1	1	1	1	8,5
Rubens Lopes Corrêa	11	0	0	0,5	0	0	0,5	0	0,5	0	0	0	0,5		1	1	1	1	1	1	7,0
Sebastião Batista da Costa	12	0	0	0	0	0	0	0	0	0	0	0	0	0		1	1	1	1	1	4,0
Roberto Oliveira Magalhães	13	0	0	0	0	0	0	0	0	0	0	0	0	0	0		0	0	1	0	1,0
Daniel de Oliveira Cota	13	0	0	0	0	0	0	0	0	0	0	0	0	0	0	0		0	1	0	1,0
Wilson Alexandre da Silva	13	0	0	0	0	0	0	0	0	0	0	0	0	0	0	0	0	0	1	0	1,0
Geraldo Magela Freire	14	0	0	0	0	0	0	0	0	0	0	0	0	0	0	0	0	0	0	0	0,0

## &lt;&lt;&lt; TORNEIOS ESPECIAIS &gt;&gt;&gt;

**Diretor da Divisão: Gerardo Avellan - Caixa Postal 150 - Santos Dumont - MG - 36240-000****III TBE - FINAL****Início: 30/05/99****Término: 30/05/01****Diretor: Gerardo Avellan****Caixa Postal 150****36240-000 Santos Dumont - MG**

Obs: O término deste torneio foi prorrogado para 30/05/01 (Art.62§ 2 do Regulamento de Jogos - Versão IV)

**1º Tab** - Lodi (Banespa) 1 Madeu (D.A.Sábio) - **2º Tab** - aFarias (S.Capote) 1 Braga (B.Teórico) - Sineiro (C. do Rio II) 0,5 Farias (S.Capote) - Dias (D.A.Sábio) 0 Vieira (E.Vermelha) art.15 e 23 - Dias (D.A.Sábio) 0 Farias (S.Capote) art.15 e 23 - (1849) Sérgio Moreira Ferreira Dias eliminado (art.23 e 26) - **3º Tab** - Pereira (E.Vermelha) 0,5 Calamari (Idona) - Calamari (Idona) 1 Tavares (Banespa) -

**V CAMPEONATO BRASILEIRO DE VETERANOS - PRELIMINAR****Início: 30/03/99****Término: 30/09/2000**

Os dois primeiros de cada grupo passarão à fase Final. Conforme o total de classificados para a fase final, serão formados dois grupos, designados, respectivamente, V CBV-Final e VI CBV - Final.

**GRUPOS 01 a 04 e 06 a 13****Dogeval Ferreira Holanda****Caixa Postal 307****79601-970 Três Lagoas MS****email: dholanda@mailbr.com.br**

**Grupo 01** - Iran 1 Caraver - Caraver 0,5 Arthur - Simulite 0 Caraver - Iran 0,5 Porto - **Grupo 02** - Hube 0,5 Castor - Torben 0,5 Castor - **Grupo 03** - Ogier 0 Milton - Ogier 0 Torben - Gama 0 Ogier - Milton 1 Berdaky - **Grupo 04** - Rubens 0,5 Ernesto - Ernesto 0,5 Baptista - Netto 1 Ernesto - **Grupo 06** - Heron 0,5 Alvaro - Agnaldo 1 Aderval - Aderval 0 Baptista - Agnaldo 0,5 Oscar - Mendel 1 Agnaldo - Barroso 0,5 Aderval - Oscar 1 Heron - **Grupo 08** - Douglas 0,5 Telmo - Douglas 1 Barroso - Umberto 0,5 Celso - Ailton 0 Brasil - Naves 0 Brasil - Douglas 1 Celso - Douglas 1 Brasil (Art.15§3º) - Classificados por antecipação:

1º) Douglas A.F. Amorim c/ 10,5 pts e 2º) Telmo S. Bueno c/ 10,0 pts - **Grupo 09** - Coltro 1 Araújo (Art.15) - Jorge 1 Araújo - Bosco 0,5 Douglas - **Grupo 10** - Maynard 1 Kiss - Nunes 0,5 Lupion - Kiss 0 Douglas - Lupion 0,5 Douglas - Werno 0,5 Kiss - Classificados por antecipação: 1º) Douglas A. F. Amorim c/ 8,5 e 2º) Francisco Sorroche Lupion c/ 8,0 pt - **Grupo 11** - Geraldo 1 Costa - Walter 0 Geraldo - Melo 1 Walter - Telmo 1 Gerd - Gerd 0 Geraldo - Geraldo 1 Brasileiro - Melo 1 Geraldo - Geraldo 0 Telmo - Classificados por antecipação: 1º) Telmo Sebastião Bueno c/ 8,5 e 2º) Milton G. Sanchez c/ 8,0 pt - **Grupo 12** - Irineu 0,5 Valdivino - Sérgio 0 Carvalho - Sérgio 0,5 Edmir - Classificados por antecipação: 1º) Edmir Barbosa Fernandes c/ 9,0 e 2º) Francisco Marques Figueiredo c/ 8,5 pt.

**OBS: SOMENTE SERA ENVIADO O IMPRESSO (XEB.40), INDISPENSÁVEL PARA ADJUDICAÇÃO, AQUELES QUE SOLICITAREM.**

**PRAZO PARA REMESSA DAS ANÁLISES: ATÉ 30/10/00 (ART. 31, 32 e 33 RJ)**

**GRUPO 05****Diretor: Hamilton José Coimbra Paiva****Caixa Postal 096****19600-000 Rancharia - SP****email: hamilton@hexalink.com.br**

**Grupo 05** - Helcio 0,5 Metry - Walfrido 0 Maurílio - Maurílio 0 Aquino - Naves 0 Maurílio - Maurílio 0 Oscar.

**Atenção - Esta fase se encerrará em 30/09/2000 e não haverá prorrogação.**

**MEMORIAL ANTONIO PACINI  
GRUPO A - MODALIDADE POSTAL****Início: 20/09/99****Diretor: Luiz Angelo Marques Noronha****Caixa Postal 2281****69061-970 Manaus - AM****email: noronha@argo.com.br**

Bastos 0,5 Dias - Iwakura 0,5 Dias - Brião 0,5 Iwakura - Nicolau 1 La Candia - Belluire 0 Rain.

## << DIVISÃO XADREZ EPISTOLAR RÁPIDO >>

**Diretor da Divisão: Luiz do Prado (R. Heleno de Freitas, 20 - c/101 - Rio de Janeiro - RJ -21920-380**

### V I X E R / FINAL

**Início: 21/08/00      Término: 20/06/01**

**Os dois primeiros colocados estarão, automaticamente, classificados para a próxima final do XER**

**Diretor: Luiz do Prado**  
**Rua Heleno de Freitas, 20 - c / 101 - I. Governador**  
**21920-380 Rio de Janeiro RJ**  
**email: fuzzy@openlink.com.br**

**Participantes: Carlos Alberto Baptista, José Augusto Barreto Azevedo, Giovanni da Rocha**

**Castanhede, Antônio Fernando P. da Silva, Alexander da Silva Ferreira, André Luís Dechen, Vidal da Silva Júnior, Carlos Eduardo Bastos, José Gilberto Meireles, Francisco José Baena de Moraes, Ailton José de Faria - Sérgio Vladimiro Guimarães, Iran Maia Júnior.**

**Ocorrências: Dechen 1 Meireles - Maurício Mendes do Prado e Danilo Ricardo Barbosa inscrições canceladas**

### Categorias de associados

**Criadas as categorias de "sócio contribuinte colaborador" para o associado que, voluntariamente, a título de colaboração com o CXEB, se disponha a pagar anuidade 50% ou mais acima da normal, e a de "sócio contribuinte benemérito" para aquele que decidir pagar anuidade três ou mais vezes superior à normal. Os nomes desses associados serão informados anualmente na RBXP. Contamos com a adesão de muitos associados a essas novas categorias em 1999!. Outras possíveis formas de colaboração seriam a antecipação de anuidades ou mesmo doações, em dinheiro ou espécie, que serão devidamente notificadas. Também previsto no Estatuto a categoria de "sócio benemérito vitalício" para associados que doarem o equivalente a 10 anuidades integrais **R\$ 380,00****

**< < X V Campeonato Brasileiro Individual ( EMAIL ) > >**  
**INSCRIÇÕES ABERTAS . INSCREVA-SE AINDA HOJE**

### REUNIÃO de DIRETORIA em CURITIBA

**A REUNIÃO DE DIRETORIA (25/novembro/2000) será realizada em Curitiba, a partir das 10,00 hrs, no Anfiteatro da P.U.C , Rua Imaculada Conceição, 1155 - Bairro Prado Velho. Compareça.**

**Atenção: O valor atual da anuidade é de R\$ 38,00**  
**Conta do CXEB: (001) - Agência 3559-9 (USP) - Conta: 5018-0**

## &lt;&lt;&lt; TORNEIOS DE CLASSIFICAÇÃO &gt;&gt;&gt;

Diretor Divisão: Fausto Monteiro Mesquita Jr (Caixa Postal 11097 - Curitiba - PR - 80240-970).

**Torneios de Classificação** - É permitida a participação simultânea em até três grupos, desde que as inscrições sejam solicitadas dentro do prazo de **seis meses** contados a partir do início do primeiro grupo. Após esse prazo, o associado precisará definir sua categoria nos grupos em andamento, antes de solicitar novas inscrições. Taxa de inscrição de **R\$ 3,60** por grupo. Se a inscrição se baseia em um direito adquirido **recentemente**, recomenda-se anexar cópia da Ficha de Habilitação (XEB - 55) ao pedido.

**CATEGORIA SUPERIOR - TC / S****Grupos 0046 em diante**

Diretor: Fausto Monteiro Mesquita Jr  
Caixa Postal 11097  
80240-970 Curitiba PR

**Grupo 0048** - Tórtora 1 Alcindo - Alcindo 1 Waack - Abdias 0,5 Zanatta - Tórtora 0,5 Pregun- Tórtora 1 Vilanova - Abdias 0,5 Hamilton - Cataldi 0,5 Hamilton - Campeão por antecipação: Romeu Edgar Mundstock - **Grupo 0050** - Ronaldo 0,5 Vanildo - Alberto 1 Everaldo - Aurélio 1 Bastos - **Grupo 0051** - Machado 0 Zuchowski - Everaldo 1 Machado - Zuchowski 1 Everaldo - Barbosa 0 Zuchowski - Everaldo 0 Camargo - Barbosa 0 Nicolau - Barbosa 1 Pantoja

(art.15) - Rolim 0,5 Nicolau - Pantoja 0 Nicolau (art.15) - Camargo 1 Rolim - Fargnoli 0 Clorivaldo - **Grupo 0052** - Fargnoli 1 Everaldo - Everaldo 0 Jorge - Nicolau 0,5 Rolim - Jorge 0,5 Nicolau - Abdias 0,5 Nicolau - Nicolau 0,5 Penna - Fargnoli 1 Jorge

**Grupo 0047 e 0053**

Diretor: Paulo Afonso Borba Rolim  
Rua Geraldo Lipka, 173 Apt. 301  
81200-590 Curitiba - PR  
email: rolim@bbs2.sul.com.br

**Grupo 0047** - (Início: 04/12/98 - Término: 04/06/00) - Brião 0,5 Cleando (art.38) - Brião 0 Ronaldo (art.38) - Cleando 0,5 Willi (art.38) - Fausto 0 Cleando (art.38) - Encerrado:

TC/S-0047	Cls	1	2	3	4	5	6	7	8	9	10	11	Pts
Alcindo Luz Bastos Silva	1		1	1	0	1	1	0,5	1	1	1	1	8,5
Marcus Antônio Rolim Silva	2	0		0	1	0,5	1	1	1	1	1	1	7,5
Cleando Cortez Gornes	3	0	1		1	0,5	1	0,5	0,5	1	0,5	1	7,0
Jorge de Sá Cavalcanti	4	1	0	0		0,5	1	0,5	1	1	1	1	7,0
Paulo Amílcar Goenez Brião	5	0	0,5	0,5	0,5		0	1	1	0,5	0,5	1	5,5
Ronaldo Teixeira Neves	6	0	0	0	0	1		1	0,5	1	1	1	5,5
David Borensztajn	7	0,5	0	0,5	0,5	0	0		0,5	0,5	1	1	4,5
Ivanir José Zanatta	8	0	0	0,5	0	0	0,5	0,5		0,5	1	1	4,0
Fausto Monteiro Mesquita	9	0	0	0	0	0,5	0	0,5	0,5		0,5	1	3,0
Willi Eduard Waack	10	0	0	0,5	0	0,5	0	0	0	0,5		1	2,5
Marcos Koatz	11	0	0	0	0	0	0	0	0	0	0		0,0

**CATEGORIA ESPECIAL - TC / E****Grupos 0254 a 0268**

Diretor: Adilson Martins Coelho  
Rua José Tassarollo Santos, 32  
28625-140 Nova Friburgo - RJ

**Grupo 0260** - Peralta 0,5 Roberto - Roberto 0 Almiron - Encerrado: Classificados: Luis

Almiron, Luiz Roberto Peralta Marti e Roberto Silva Lima.

TC/E-0260	Cls	1	2	3	4	5	6	7	Pts
Luis Almiron	1		0,5	1	0,5	1	1	1	5,0
Luiz Roberto Peralta Marti	2	0,5		0,5	0,5	1	1	1	4,5
Roberto Silva Lima	3	0	0,5		1	1	1	1	4,5
Vidal Silva Júnior	4	0,5	0,5	0		1	1	1	4,0
José Luiz Marques Lima	5	0	0	0	0		1	1	2,0
Raimundo N. Félix	6	0	0	0	0	0		1	0,0
Itamar Medeiros Dantas	7	0	0	0	0	0	0		0,0

**Grupo 0262** – Maraz 1 Lima - Maraz 1 Altair  
**- Grupo 0263** – Rikly 0 Dechen - Edmir 1 Ivo  
**- Grupo 0264** – Bentes 0,5 Walter - Marcelo  
 0,5 Batista - **Grupo 0268** – Alessandro da  
 Silva inscrição cancelada

**GRUPO 0269**

**ATENÇÃO: NOVO DIRETOR**

*Diretor: Hamilton José Coimbra Paiva*  
 Caixa Postal 096  
 19600-000 – Rancharia – SP  
 email: hamilton@hexalink.com.br

**GRUPO FORMADO**

**Grupo 0269** - João Fernandes Brasileiro,  
 João Baptista de Carvalho, Sérgio Tsutomo  
 Ijiri, Luiz Adelar Guelfi, José Irari Cavalcante  
 Fernandes, Ary Duarte Carrão Filho, Antônio  
 Fernandes P. da Silva -

**GRUPO 0270**

**ATENÇÃO: NOVO DIRETOR**

*Diretor: Adilson Martins Coelho*  
 Rua José Tassarollo Santos, 32  
 28625-140. Nova Friburgo - RJ

**Grupo 0270** - Sem ocorrências no período.

**PRIMEIRA CATEGORIA - TC - I**

**Grupos 0606 A 0615**

*Diretor: Jaime Luís Henkes*  
 Caixa Postal 59  
 89874-000 Maravilha - SC  
 email: henkes@smo.com.br

**Grupo 0606** – Carrão 1 Dechen (adj) -  
 Encerrado - Classificados: Francisco  
 Marques de Figueiredo e Ary Duarte Carrão  
 Filho

TC / I - Gr 0606	Cl	1	2	3	4	5	6	7	Pts
Francisco M. Figueiredo	1		1	1	0,5	1	1	-	4,5
Ary Duarte Carrão Filho	2	0		1	1	1	1	-	4,0
André Luis Dechen	3	0	0		1	1	1	-	3,0
Gerardo Avellan	4	0,5	0	0		0,5	1	-	2,0
João Carlos Martins Júnior	5	0	0	0	0,5		1	-	1,5
Luiz Fernando do Carmo	6	0	0	0	0	0		-	0,0
Aderval Correia Foster	7	-	-	-	-	-	-		I.C.

**Grupo 0612** – Machado 0,5 Avena - Avena 1  
 Brasileiro - **Grupo 0613** – Santos 1  
 Stefanello - Herckert 1 Stefanello - **Grupo**  
**0614** – Silva 0,5 Galvão - Carvalho 0,5  
 Galvão - Galvão 0,5 Herckert - **Grupo 0615**  
 – Braz 0 Camargo - **Grupo 0616** – Camargo  
 0,5 Galvão - Velasques 0 Galvão

**Grupo Formado**

**Grupo 0621** – Oscar de Souza, Carlos  
 Alberto Baptista, Ciro José Cardoso  
 Pimenta, José Roberto Morau, Luiz  
 Fernando do Carmo, Alexander da Silva  
 Ferreira, Antônio Moraes de Carvalho

**GRUPOS 0618, 0622 e 0623**

**ATENÇÃO: NOVO DIRETOR**

*Diretor: Hamilton José Coimbra Paiva*  
 Caixa Postal 096  
 19600-000 – Rancharia – SP  
 email: hamilton@hexalink.com.br

**GRUPO FORMADO**

**Grupo 0623** - Alexander da Silva Ferreira,  
 Carlos Eduardo Andrade e Silva, Oscar de  
 Souza, Robson de Oliveira Ribeiro, Luiz  
 Fernando do Carmo, Eduardo Antônio  
 Muller, Carlos Alberto Zeituni

**GRUPOS 0624 em diante**

*Diretor: Ailton José de Faria*  
 Rua Rui Barbosa, 1033 - Ap. 43  
 85851-170 – Foz do Iguaçu – SC  
 email: faria@fnn.net

**Grupo 0624** - Sem ocorrência no período.

**SEGUNDA CATEGORIA - TC - II**

**GRUPOS 0811 a 0820**

*Diretor: Mário Valentim dos Santos Júnior*  
 Rua Bahia, 179 - Bosque  
 15990-000 Matão - SP  
 e-mail: valentim\_jr@uol.com.br

**Grupo 0817** - Fabiano 1 Carlos - Fabiano 1  
 Marcelo - João 0 Fabiano - Carlos 0 x 0  
 Rodolfo (art.33) - Encerrado - Classificados:  
 Carlos Caraver e José Szwec

TC / II - 0817	Cl	1	2	3	4	5	6	7	Pts
Carlos Caraver	1		1	1	0	1	1	1	5,0
José Szwec	2	0		1	1	1	1	1	5,0
Alexander da Silva Ferreira	3	0	0		1	1	1	1	4,0
Fabiano Felix Nascimento	4	1	0	0		1	0,5	1	3,5
João Carlos Abreu Santos	5	0	0	0	0		1	1	2,0
Darcy Pereira de Carvalho	6	0	0	0	0,5	0		1	1,5
Marcelo Silva Schiavo	7	0	0	0	0	0	0		0,0

**Grupo 0820** - Irineu 0,5 Valdir - Irineu 1  
 Osiris - Osiris 1 Carlos - Valdir 0,5 Osiris -  
 Osiris 0,5 Rodolfo - Encerrado -  
 Classificados: Valdir Tavares Dourado

TC / II - 0820	C1	1	2	3	4	5	6	7	Pts
Valdir Tavares Dourado	1		0,5	0,5	1	1	1	-	4,0
Osiris Bonato	2	0,5		0	0,5	1	1	-	3,0
Irineu Vieira da Paixão	3	0,5	1		0	0	1	-	2,5
Rodolfo Orlando Padovan	4	0	0,5	1		0	1	-	2,5
Carlos Alberto T. Almeida	5	0	0	1	0		1	-	2,0
João Augusto L. Coelho	6	0	0	0	0	0		-	0,0
	7	-	-	-	-	-	-		I.C

#### Grupos 0821 a 0835

**Diretor: Oto Inácio Royer**  
**Rua Conde São João Das Barras, 800 - 4 A**  
**81630-130 Curitiba - PR**  
**email: royer@warner.com.br**

**Grupo 0821** - Irineu 0,5 Osiris - **Grupo 0822** - Márcio 0,5 Maurício - Márcio 0,5 Valdir - Madeira 1 Maurício - Encerrado -  
**Classificados: Valdir Tavares Dourado e Carlos Alberto Madeira Silva -**

TC / II - Gr 0822	C1	1	2	3	4	5	6	7	Pts
Valdir Tavares Dourado	1		1	1	1	0,5	1	1	5,5
Carlos A. Madeira Silva	2	0		1	1	0,5	1	1	4,5
Maurício M. S. Ribeiro	3	0	0		1	0,5	1	1	3,5
Jaddus Munillo Manga	4	0	0	0		1	1	1	3,0
Márcio de A. Albuquerque	5	0,5	0,5	0,5	0		0	1	2,5
João Ferreira Rocha	6	0	0	0	0	1		1	2,0
João Augusto L. Coelho	7	0	0	0	0	0	0		0,0

**Grupo 0824** - José 0,5 Marcelo - **Grupo 0825** - Cláimir 0 Morihama - **Grupo 0826** - Cláimir 0 Cláudio (art.22) - **Grupo 0829** - Fabrício 1 Wagner - **Grupo 0832** - Elio 1 Tonon - Rogério Campos de Castro

eliminada (art.26) - **Grupo 0833** - Celso 1 Elio - Elio 0 Joaquim - Fábio Augusto P. Gomes abandonou com aviso -

### TERCEIRA CATEGORIA - TC - III

#### GRUPOS 0491 a 0505

**Diretor: José Jorge Lopes de Andrades**  
**Caixa Postal 413**  
**18200-970 Itapetininga - SP**

**Grupo 0495** - Sabo 1 Rodrigues - **Grupo 0500** - Ítalo 0,5 Borges - Felipe Lara abandonou com aviso - **Grupo 0502** - Pelegrino 1 Oliveira - **Grupo 0503** - Meyr 0,5 Capivara - Ednilson 1 Meyr - **Grupo 0504** - Thibes 1 Pontes do Ó - **Grupo 0505** - Thibes 0,5 Pontes do Ó -

#### GRUPOS 0506 a 0515

**Diretor: José Façanha Mamede**  
**Praia de Botafogo, 198 - Apt. 302**  
**22250-040 Rio de Janeiro - RJ**  
**email: mamede@antares.com.br**

#### Grupo Formado

**Grupo 0506** - Cláudio 1 Érico (art.15) - **Grupo 0507** - Eduardo José Martinho Almeida abandonou com aviso - Rafael 1 Leandro (art.15) - Danilo 0 Rafael (art.15) - **Grupo 0508** - Adilson 1 Erivaldo (art.15) - Gustavo 1 Erivaldo (art.15) - Gustavo 0 Tiago (art.15) -

## CHESSSOFT Super Promoção de Natal!!

**CLUBSOFT** - você paga R\$20 de mensalidade e pode retirar quantos programas quiser, por R\$15 cada! **Destaque do mês:** Tutoriais didáticos da Convekta, 3 CDs, excelentes para estudo e treinamento! De R\$125 por R\$90!

Temos os melhores títulos e a maior variedade de produtos: ChessBase 8 (em breve!), Fritz 6.1, Junior 6, Hiarc 7.32, Titan Base 2000 (maior base de dados que existe, com 2.060.000 partidas!), todos os volumes do Sahovski Informator, todos os volumes da nova edição da ECO, diversos programas para jogar, estudar e treinar!

#### Agora com novo serviço de compilação de bancos de dados:

Fischer: 827 partidas (172 comentadas) - por apenas R\$7,99! Torneios de Candidatos 1950-1993: 1546 partidas (319 comentadas) - por apenas R\$9,99! Linares 1978-2000: 3143 partidas (555 comentadas) - por apenas R\$13,99!

Ou qualquer outra coleção, a seu critério (jogador, torneio, abertura, tema estratégico, tema tático etc.).

Solicite nosso catálogo sem compromisso! São mais de 50 títulos!. R. Domiziano Rossi, 133 - CEP: 03966-030 - São Paulo - SP Tel.: (0xx11) 6919-8188

E-mail: xadrez@sti.com.br Website: www.aion.com.br/hmjr/Escola/

## &lt;&lt;&lt; TORNEIOS TEMÁTICOS &gt;&gt;&gt;

Dir. Divisão: Dorgival Olavo Guedes Júnior - R. Júlia Freitas Coutinho, 255 - Belo Horizonte - MG - 30860-120  
email: dorgival@zaz.com.br

Diretor: Dorgival Olavo Guedes Jr  
Rua Júlia Freitas Coutinho, 255  
30860-120 - Belo Horizonte - MG  
email: dorgival@zaz.com.br

**TZ/01 Gr 06** - Pimentel 1 Pontes - Encerrado  
- Classificados: José Augusto Ferreira  
Oliveira e Everaldo Alves Lira

TZ/01 - Gr 06	Cl	1	2	3	4	5	6	7	Pts
José Augusto F. Oliveira	1		1	1	1	1	1	1	6,0
Everaldo Alves Lira	2	0		1	1	1	1	1	5,0
Miguel Pimentel	3	0	0		1	1	1	1	4,0
Roberto Pontes do Ó	4	0	0	0		1	1	1	3,0
Lair Luís Quirino	5	0	0	0	0		1	1	2,0
William Márcio Coelho	6	0	0	0	0	0		1	1,0
Bruno Henrique O. de Lira	7	0	0	0	0	0	0		0,0

**TZ/06 Gr 03** - José Augusto 0 Ângelo - **TZ/08 Gr 02** - Walfrido 1 José Raimundo - **TZ/09 Gr 02** - Fabrício 1 Robson - Walfrido 0 Fabrício - Robson 0,5 Walfrido - Robson 0 José Augusto - **TZ/10 Gr 01** - Maia 1 Pontes - Maia 0 Carrão - Pontes 0 Carrão - Encerrado - Classificados: Ary Duarte Carrão Filho e José Maia Freitas -

TZ/10 - Gr 01	Cl	1	2	3	4	5	6	7	Pts
Ary Duarte Carrão Filho	1		1	1	1	1	1	1	5,0
José Maia Freitas	2	0		1	1	1	1	1	4,0
Roberto Pontes do Ó	3	0	0		1	0	1	1	2,0
Gil Cléber Duarte Carvalho	4	0	0	0		1	1	1	2,0
Jaddus Murillo Rodrigues	5	0	0	1	0		1	1	2,0
João Rodolpho Filho	6	0	0	0	0	0		1	0,0
Ricardo Antônio Cataldi	7	-	-	-	-	-	-		I.C.

Diretor: Valdir Tavares Dourado  
Caixa Postal 05  
98400-000 Frederico Westphalen - RS  
email: dourado@fesau.psi.br

**TZ/01 - Gr 07** - Oswaldo 0,5 Ângelo - Encerrado - **TZ/04 - Gr 03** - Augusto 1 Elio - Oswaldo 0 Tórtora - **TZ/98 B - Gr 01** - Luiz 0 Edmir -

TZ/01 - Gr 07	Cl	1	2	3	4	5	6	7	Pts
Ângelo Bil Ramos	1		1	0,5	1	1	1	1	5,5
Elio Berdaky	2	0		1	1	1	1	1	5,0
Oswaldo Oliveira Pinto	3	0,5	0		1	1	1	1	4,5
Alonso Tito de M. Santos	4	0	0	0		1	1	1	3,0
Ciro José Cardozo Pimenta	5	0	0	0	0		1	1	2,0
Gerhard Karl Zbell	6	0	0	0	0	0		1	1,0
Ricardo Rizzo C. Galvão	7	0	0	0	0	0	0		0,0

## SÉRIE T A

Diretor: Valdir Tavares Dourado  
Caixa Postal 05  
98400-000 Frederico Westphalen - RS  
email: dourado@fesau.psi.br

**TA/01 - Gr 01** - Uilde 1 Roberto (art.15) - **TA/01 - Gr 02** - Hamilton 0 Uilde - Tórtora 1 Roberto - Uilde 1 Roberto (art.15) - Hamilton 0 x 0 Rogério (art.15) - Uilde 1 Rogério (art.15) - **TA/02 - Gr 01** - Everaldo 0 Dogeval - Everaldo 1 Augusto - Augusto 1 Waldir - **TA/02 - Gr 02** - Tórtora 1 Roberto - Uilde 1 Roberto (art.15) - Uilde 1 Ferraro - Uilde 0 Robson - Robson 0 Tórtora - **TA/02 - Gr 03** - Jerônimo 0 Tórtora - Walfrido 1 Rafael - Walfrido 0 Tórtora - Tórtora 1 Jaddus - **TA/03 - Gr 01** - Armando 0,5 Octávio - Everaldo 0,5 Uilde - Octávio 0,5 Rogério - Everaldo 0,5 Armando - Uilde 1 Rogério (art.15) - **TA/04 - Gr 01** - Dogeval 0,5 Avellan - Ângelo 1 Avellan - Tórtora 0,5 Ângelo - **TA/04 - Gr 02** - Roberto 0 Waldir - **TA/04 - Gr 03** - Severino 1 Jaddus - **TA/04 - Gr 04** - Antônio Pádua Pinto Neto abandonou sem aviso - Dorgival 1 Walfrido - Ferraro 0 Dorgival - Dorgival 0,5 David - **TA/04 - Gr 05** - David Borensztajn abandonou com avisos - **TA/05 - Gr 01** - Armando 0,5 Sérgio - Sérgio 1 Avellan - Roberto 1 Armando - **TA/99 A - Gr 01** - Alexandre 0 Fabrício - Elio 0 Fabrício.

## Grupos Formados

**TA/02 - Gr 04** - Fabrício de Oliveira Costa, Oswaldo Oliveira Pinto, José Octávio Pinto Costa, Ciro José Cardozo Pimenta, Roberto Pontes do Ó, Luiz Fernando Xavier Lenz - Fernando Gimenes Cançado Lessa - **TA/03 - Gr 02** - Carlos Caraver, João Ferreira Rocha, Ademir J. Carneiro Santos, Dorgival Olavo Guedes Júnior, Walfrido Moreira de Carvalho Jr, Aluizio Bento da Silva, Jaddus Murillo Rodrigues Manga - **TA/04 - Gr 05** - Antônio de Pádua Pinto Neto, David Borensztajn, Roberto Pontes do Ó, Oswaldo Oliveira Pinto, Aluizio Bento da Silva, Ciro José Cardoso Pimenta, Carlos Caraver.



# **CAMPEONATO BRASILEIRO INDIVIDUAL (CBI) por E-MAIL**

## **XV CBI (EM) - FASE PRELIMINAR**

**FASE PRELIMINAR - INSCRIÇÕES ABERTAS ATÉ 31 de MARÇO de 2001.**

Este torneio será iniciado no final de Abril/começo de Maio de 2001.

Este torneio poderá ser disputado por sócios ativos do CXEB, das categorias Primeira, Especial e Superior.

Os dois ou três (dependendo do número de inscrições) primeiros colocados de cada grupo se classificarão para a fase posterior.

As inscrições estão abertas e encerrar-se-ão em **31/03/2001**, sendo permitido a cada jogador participar de até 3 grupos. A taxa de inscrição é de **R\$ 6,00** por grupo. Os participantes que se classificarem na fase preliminar terão direito ao máximo de 2 inscrições na fase semifinal e a um grupo na fase final.

A fase preliminar valerá para o rating do CXEB e as fases semifinal e final valerão para os ratings do CXEB e da ICCF (Internacional Correspondence Chess Federation).

## **PRÊMIOS E DIREITOS**

**CAMPEÃO:** Linda taça, direito à final do próximo CBI (postal ou e-mail) e a final da próxima TB (postal ou e-mail) e o título de Mestre Brasileiro de Xadrez Postal

**VICE-CAMPEÃO:** Direito à final do próximo CBI (postal ou e-mail).

**Demais finalistas:** Direito a semifinal da próxima CBI (postal ou e-mail).

Todos os finalistas, exceto o campeão, estão sujeitos a nova regulamentação do título de Mestre Brasileiro de Xadrez Postal para a obtenção de 1/2 norma.

## **INSCRIÇÕES**

Veja no lado esquerdo da página principal da homepage do CXEB(<http://www.cxeb.org.br>) um local específico fazer-se inscrições para esta CBI por E-mail.

As inscrições também poderão ser feitas na Ficha de Única de Inscrição em Torneio existente na Revista do CXEB.

## **INFORMAÇÕES TÉCNICAS**

Escreva para José Amorim ([amorij@ibm.net](mailto:amorij@ibm.net)), somente para esclarecer dúvidas técnicas, regulamentos etc... Para fazer inscrições veja os endereços acima.