



REVISTA BRASILEIRA DE XADREZ POSTAL

Fundado em 14/02/69

- ANO XVI

-

Nº 97

FR/178

- JAN

- 2000



A esquerda o nosso Diretor da Área Internacional **Alberto Mascarenhas** ladeado pelo bicampeão mundial da ICCF **Tõnu Õim (Estônia)**, durante o último congresso da ICCF

Últimos dias de inscrições para o XIV CAMPEONATO BRASILEIRO INDIVIDUAL.
Abertas as inscrições para a VII TAÇA PAUL KERES
Destalhes nas páginas internas desta edição

homepage: <http://www.geocities.com/colosseum/loga/7600>
ou <http://w3.to/cxeb> email: cxeb@dialdata.com.br

RBXP - n° 97

ÍNDICE

- INFORMES

Presidência	5
Diretoria Área Internacional	6
Diretor Geral de Torneios.....	10
Diretor de Divulgação.....	11
Diretor Financeiro.....	12

- SEÇÕES E ARTIGOS

Atualidades	13
Problema - 61	16
Lance Livre	17
Finais - 61	18
Hastings - 1895	19
Partidas	21

- TORNEIOS

Torneios Eletrônicos	26
Campeonato Brasileiro Individual	26
Taça Brasil.....	28
Campeonatos Estaduais.....	30
Torneios Especiais.....	33
Classificação.....	35
Temáticos.....	38

C X E B

Clube de Xadrez Epistolar Brasileiro

Presidente de Honra:

Ubirajara de Oliveira Barroso

Diretoria 1999 / 2001

Presidente:

Pedro Luiz de Oliveira Costa Neto

Vice Presidente:

José Joaquim de Amorim Neto

Diretor Administrativo

Jorge André Pregun

Diretor Financeiro

Romeu Edgar Mundstock

Diretor Geral de Torneios

Dogeval Ferreira Holanda

Diretor da Área Internacional

Alberto Pinheiro Mascarenhas

Diretor de Publicações

Haroldo Wonsowski

Diretor de Divulgação

Luiz Ângelo Marques Noronha

Conselho Consultivo:

Presidente: Ubirajara de Oliveira Barroso

Membros Natos: Antônio Carlos

Raposo, Gileno Exalto de Araújo, Hamilton

José Coimbra Paiva, Milton Gonçalves

Sanchez, Nelson Lopes da Silva, Torben

Erik Carlsen

Membros Eleitos: Gerd Giebel,

Gilson Luis Chrestani, Warner Bruce Kover

Conselho Fiscal:

Titulares: Nelson Bertolucci, Dieter Hans

Bruno Kohl, João de Deus Carvalho

Diretor Geral de Torneios: Dogeval Ferreira Holanda (Caixa Postal 307 - Três Lagoas - MS - 79601-970 - email: dholland@next.com.br) - Diretor de Torneios Postais: Hamilton José Coimbra Paiva (Caixa Postal 096 - Rancharia - SP - 19600-000 - email: hamilton@hexalink.com.br) - Diretor de Torneios Eletrônicos: José Joaquim de Amorim Neto (Rua General Urquiza, 98/Ap. 806 - Rio de Janeiro - RJ - 22431-040 - email: amorij@ibm.net)

RBXP - REVISTA BRASILEIRA DE XADREZ POSTAL

EDITADA BIMESTRALMENTE PELO CLUBE DE XADREZ EPISTOLAR BRASILEIRO

E-Mail: cxeb@dialdata.com.br homepage: <http://w3.to/cxeb>

Redator: Haroldo Wonsowski - Rua Antônio Lopes da Silva, 167 - Itapeperica da Serra - SP - 06850-000

Secretário da Redação: Nelson Lopes - Caixa Postal 21.200 - São Paulo - SP - 04602-970

Colaboradores permanentes: Estevão Tavares Neto, Gerd Giebel, L. G. de Miranda Leão,

Luiz Roberto G. da Costa Jr, Milton Gonçalves Sanches e Thomaz Massadi Kawauche.

Impressão: COPIDART Editora Ltda. - Rua Paulo Setúbal, 37 - São Paulo - SP - 02031-010

Todo material destinado à publicação na RBXP deve ser enviado ao Redator acima.

Tiragem desta edição: 1.000 exemplares

X I V CAMPEONATO BRASILEIRO INDIVIDUAL (CBI)

INSCRIÇÕES ABERTAS - FASE PRELIMINAR

INSCRIÇÕES ATÉ 30/JANEIRO/2000 - INÍCIO EM 30/MARÇO/2000

CONDIÇÕES

O CBI poderá ser disputado por associados **ativos** do CXEB pertencentes às Categorias **Primeira, Especial e Superior**.

Na fase preliminar será permitida a inscrição em até 3 grupos, e, na semifinal em, no máximo, 2 grupos desde que adquirido o direito para tais inscrições.

O torneio será disputado pelo sistema Schuring de empareiramento, ou seja, todos contra todos e cada grupo terá, em princípio, 11 (onze) participantes.

Serão habilitados à fase seguinte os dois primeiros classificados de cada grupo.

TAXA DE INSCRIÇÃO – R\$6,00 (seis reais), por grupo.

PRÊMIOS E DIREITOS

O **Campeão** receberá uma linda taça, o título de **Mestre do CXEB** e terá direito de participar da final do próximo CBI e final da Taça Brasil.

O **Vice-Campeão** poderá participar da final do próximo CBI e a ½ norma de Mestre do CXEB.

O **3º colocado** terá direito a participar da semifinal do próximo CBI e a 1/3 de norma de Mestre do CXEB.

Os **4º/5º colocados** terão direito a participar da semifinal do próximo CBI e a ¼ de norma de Mestre do CXEB.

Os **demais finalistas** terão direito a participar da semifinal do próximo CBI.

INSCREVA-SE UTILIZANDO A FICHA ÚNICA ENCARTADA NA REVISTA

Inscrições: juntamente com a respectiva taxa, envie a **Ficha Única** ao CXEB / Escritório (Caixa Postal 21200 - São Paulo (SP) – 04602-970. Se preferir depositar o valor da inscrição na conta do CXEB, utilize o Banco 001 – Agência 3559-9 – Conta 5018-0 e anexe à Ficha a cópia do comprovante do depósito efetuado. Da mesma forma, a inscrição poderá ser feita na página da internet do Clube, no endereço: <http://w3.to/cxeb>

CBI – O MAIS FORTE TORNEIO DO CXEB- INSCREVA-SE!! PARTICIPE!!

<<< VII TAÇA PAUL KERES >>>

Trata-se de concurso que visa premiar as melhores partidas por e-mail ou postal, jogadas por associados do CXEB em torneios oficiais, considerando-se os aspectos de correção técnica e beleza.

REGULAMENTO

1. Cada associado poderá inscrever uma ou mais partidas, mediante solicitação escrita ao Diretor da Prova abaixo identificado, acompanhada(s) de:
 - a) Cópia correta da(s) partida(s), sem emendas, rasuras ou entrelinhas, com ou sem comentários;
 - b) Citações obrigatórias, a saber: nomes dos jogadores, torneio, fase, grupo, abertura/defesa, e datas de início e de término de cada partida;
 - c) Taxa de inscrição de R\$6,00 (seis reais) por partida inscrita, em cheque nominal ao Diretor da Prova.
2. Só poderão concorrer partidas concluídas após 31/03/96, data final das inscrições do concurso anterior, a VI Taça Paul Keres.
3. Serão aceitas as inscrições postadas até 30/09/2000.
4. O vencedor receberá uma linda taça alusiva à conquista e aos nove seguintes classificados serão concedidas menções honrosas.
5. A partida classificada em primeiro lugar será publicada, com destaque, na Revista Brasileira de Xadrez Postal – RBXP. As demais menções honrosas poderão ser publicadas também, na dependência de espaço na revista.
6. O resultado final do concurso é irreversível e inalterável.
7. Os participantes concordam que seja publicada na RBXP qualquer partida concorrente a esta VII Taça Paul Keres.
8. Oportunamente, em função da quantidade de inscrições, serão estabelecidos e divulgados os critérios de seleção e julgamento.

OBS.: Como as partidas só serão examinadas após o encerramento das inscrições, eventuais falhas de anotação, ou omissão das citações obrigatórias, acarretarão a devolução da taxa de inscrição, sem possibilidade de correções.

Inscrições com o Diretor da Prova:

Dogeval Ferreira Holanda (Caixa Postal 307 Três Lagoas MS-79601-970

JOGUE SEU PRIMEIRO TORNEIO INTERNACIONAL

Informações com o Diretor de Torneios Internacionais Alberto Pinheiro Mascarenhas (Rua Leite Leal, 135/803-Bloco 1 - Rio de Janeiro - RJ - 22240-100. E-mail: apmasca@montreal.com.br

Associado. Na falta da informação solicitada ao Diretor do Torneio, acione o respectivo Diretor da Divisão, ou o Departamento de Torneio Postais

<< INFORME DA PRESIDÊNCIA >>

Presidente: Pedro Luiz O. Costa Neto - Caixa Postal 21200 - São Paulo - SP 04602-970
Email: pluiz@vanzolini-ead.org.br

Erramos - Alguns associados fizeram reparo, com justa razão, à mensagem do presidente no número anterior, quando se referia ao fim do século. De fato, o presidente embarcou, desavidamente, na onda vigente de entusiasmo pela chegada do novo milênio, quando isto só ocorrerá ao final do ano 2000. Ficam registradas as nossas escusas.

REUNIÃO DE DIRETORES - Conforme programado, foi realizada essa tradicional reunião em 27/11, na sede do CXEB. As principais decisões emanadas da reunião foram:

desistir de se instaurar um novo sistema de rating no CXEB, semelhante ao da ICCF, por se considerar serem indicadores distintos

criação de uma comissão de alto nível para se reestudar a frequência de torneios e propor um novo calendário para o CXEB (ver resolução 99/07)

emissão de certificados para Mestre Brasileiro de Xadrez Postal

realizar o I Campeonato Brasileiro de Clubes por Equipes em parceria com a CBX, com as seguintes características: equipes de 4, taxa de R\$ 100,00 por equipe (dividida entre CXEB e CBX), duas fases, grupo postal e grupo por e-mail (se possível, inscrições até 31/05, início em 01/07/2000).

iniciar a VII Taça Paul Keres, que premia as melhores partidas dos associados
realizar a reunião de março vindouro no Rio de Janeiro

LICENÇA DO PRESIDENTE - O presidente do CXEB sairá de férias no período de 06/01 a 23/01/2000, quando responderá pelo Clube o vice-presidente José Joaquim de Amorim Neto

CONSELHO CONSULTIVO - O Presidente de Honra do CXEB, Ubirajara de Oliveira Barroso, praticamente atendendo a uma indicação unânime dos seus pares, aceitou a presidência do primeiro mandado do Conselho Consultivo do CXEB.

PESAR - Lamentamos ter que informar o falecimento dos associados Sérgio Schiavon Massa, Paulo Ricardo Mullas de Faria e da notável enxadrista brasileira Palas Atenas Veloso, ocorridos nos últimos meses. O Paulo Ricardo, desaparecido prematuramente, foi presidente da Federação Paulista de Xadrez.

RESOLUÇÃO DA PRESIDÊNCIA - 99/07

O presidente do CXEB, Clube de Xadrez Epistolar Brasileiro, no uso de suas atribuições, resolve criar um grupo de trabalho composto dos associados Alberto Pinheiro Mascarenhas, Dogeval Ferreira Holanda, Hamilton José Coimbra Paiva, José Joaquim de Amorim Neto e Torben Erik Carlsen para propor um novo calendário de torneios para o CXEB, levando em consideração diversas constatações e proposições relacionadas com a questão, tais como: queda de participação, falta de desafios, sistema móvel, torneios para norma, torneios para indicação internacional, diminuição de categorias, critérios baseados em rating, torneios regionais e outras que possam ser aventadas pelo grupo de trabalho, que deverá apresentar à diretoria, num prazo razoável, a sua proposta a respeito.

São Paulo (SP), 29 de Novembro de 1999.

Pedro Luiz de Oliveira Costa Neto (**presidente**)

Novos sócios: 7906 Carlos Capivara - 7907 Ozéias da Cunha Ferreira - 7910 Wiston Bousfield - **Sócios Readmitidos:** 1930 Antônio Pádua Pinto Neto - **Cadastrados para efeito de rating :** 7908 Flamarion Siqueira - **Associados falecidos:** 2030 Paulo Ricardo Mullas de Faria - 4394 Gilson Fernandes de Andréa

Relacionamos os associados que, atendendo nosso apelo, efetuaram pagamento da anuidade de acordo com as categorias criadas em reunião de 15/03/97:

a) Sócios contribuintes colaboradores: (anuidade 50% ou mais vezes a normal): 21 Murilo Martha Aiello - 84 Telmo Sebastião Bueno - 413 Célio Sormani - 888 Néelson Hirsch - 940 Hilton Moreira Nunes Filho - 1219 José Gilberto Meireles - 1640 Fábio Bidart Piccoli - 1645 Antônio de Oliveira Brito - 1670 Aluísio José Lobo Maia - 1795 Ricardo Ernesto Rain - 1879 Luiz Antônio Tannus Ferreira - 2233 Hideo Kikuchi - 2508 Tibor Raboczkai - 2520 Marne Medeiros - 2614 Néelson Bertolucci - 2815 Manoel Francisco Paes Andrade - 3005 Douglas Ailton Ferreira Amorim - 3285 Paulo Roberto F. Brito - 3426 Ivo Iahn - 3815 Márcio Sanches - 3877 Jaldemar Rodrigues de Souza - 4411 Paulo Afonso Borba Rolim - 4474 Celso Luís da Silva - 5733 Luiz Fernando do Carmo - 5870 José Raimundo Pereira Gomes - 6299 Aderval Correia Forster - 6472 Tomé Lima de Araújo Júnior.

b) Sócios contribuintes beneméritos: (anuidade três (3) ou mais vezes a normal): 15 João de Deus Carvalho - 1030 Warner Bruce Kover - 1454 James Jensen - 2008 Kelsen Rosas Sodré Azevedo - 2280 Romeu Ricupero - 2321 Heloísa Stange Amorim - 2324 José Joaquim de Amorim Neto - 3421 Clorivaldo Fernandes de Abreu - 6745 Mendel Klejner - 7674 Fernando Maximiliano.

c) Sócios contribuintes vitalícios: 36 Pedro Luiz de Oliveira Costa Neto, 0037 Ermano Soares de Sá; 2324 José Joaquim de Amorim Neto, 4953 Ronaldo Teixeira Cardoso

Agradecemos, em nome de todo o corpo associativo, aos companheiros citados e esperamos que outros associados passem a colaborar com o CXEB incluindo-se em uma dessas categorias criadas.

<< INFORME DO DIRETOR DA ÁREA INTERNACIONAL >>

*Alberto P. Mascarenhas - Rua Leite Leal 135/803 - Bloco 1 - Rio de Janeiro - RJ - 22240-100.
apmasca@montreal.com.br*

Já vivendo sob a ótica do novo milênio, a DTIN do CXEB tem a satisfação de divulgar neste relatório duas excelentes notícias ! O título de GM feminina ICCF conquistado pela Sra. Iluska Simonsen e o início do primeiro evento internacional do CXEB que provê titulação de GM ICCF !

Adicionalmente divulgamos a titulação de mais um MI ICCF do CXEB, os resultados dos matches e torneios em andamento e algumas partidas interessantes da área internacional.

1 - Título de LGM (Grande Mestre Feminina) ICCF - Sra. Iluska Simonsen : Com base em desempenho técnico no torneio internacional comemorativo do 50 anos da LADAC, a DTIN/CXEB requereu avaliação à ICCF e obteve parecer favorável para a indicação do referido título para a Sra. Iluska Simonsen, que passa a ser a sexta LGM no mundo e a primeira das Américas ! Tal fato engrandece o CXEB e o coloca definitivamente entre as entidades de elite do xadrez postal mundial. Nossos parabéns à Sra. Iluska Simonsen pela brilhante conquista, que será homologada no próximo congresso da ICCF !

2 - Torneio CXEB - 30 Anos - Grupo A : Após exatos dois anos, três meses e dezesseis dias, desde sua aprovação pelo Congresso da ICCF realizado em Buenos Aires (16/set/1997), o CXEB tem a honra de iniciar em 31/12/1999 seu primeiro evento internacional em nível de força de GM's ! Este torneio atinge a categoria XI da ICCF, com rating médio de 2506 pontos e conta com 5 GM's, 2 MIS's, 5 MI's, 1 MLP e 2 jogadores não titulados, porém com ELO igual ou superior a 2500. Ver lista dos participantes :

Angel ACEVEDO Villalba (MI - Peru - 2543); Angel Hugo BERICAT (MI - Argentina - 2540); Carlos Evanir COSTA (- Brasil - 2500); Salvador Homce de CRESCE (SIM - Brasil - 2483); Gustavo ECHEGUREN (MI - Argentina - 2567); Clairton FELICIO (MI - Brasil - 2440); Fred FRASER (MLP - Inglaterra - 2420);

Alfredo GAAL (- Argentina - 2524); Mladen GUDJEV (GM - Bulgária - 2537); Werner HAUFE (SIM - Alemanha - 2495); Darcy LIMA (GM FIDE - Brasil - 2488); Heinz van KEMPEN (GM - Alemanha - 2549); Norberto PATRICI (GM - Argentina - 2510); Iluska SIMONSEN (MI - Brasil - 2398); Guillermo TORO (GM - Chile - 2592)

Este forte evento proporcionará título de GM ou MI ICCF para quem atingir 9 ou 6 pontos respectivamente, e ficaremos na torcida para que algum brasileiro obtenha os 9 pontos !

Vale mencionar também que por intercâmbio com a BPCF-Inglaterra, indicamos nosso jogador de maior ELO ICCF, José Carlos S. Gonçalves (2570), para um evento similar desta entidade, que também propicia titulação direta de GM !

3 - Torneio CXEB - 30 Anos - Grupo B : Resultados : 25.Miettinen 1 Baldomero Garcia; 26.Tosti ½ Baldomero Garcia; 27.Bernardino 0 Mascarenhas; 28.Benz 1 Miettinen; 29.Benz ½ Gonçalves; 30.Asker 0 Bernardino; 31.Cilloniz 0 Benz.

Posição do torneio : 1º Mascarenhas 8/12(2); 2º/3º Gonçalves, Benz 3,5/5(9); 4º Bernardino 3/5(9); 5º Rain 2,5/5(9); 6º Miettinen 2,5/9(5); 7º Tosti 2/5(9); 8º/9º Amorim Neto, Ruch 1,5/2(12); 10º Cordeiro 1/3(11); 11º Baldomero Garcia 1/4(10); 12º Cirello 0,5/1(13); 13º Silva 0,5/2(12); 14º/15º Asker, Cilloniz 0/1(13).

Com a pontuação de 8/12, Alberto P.Mascarenhas conquistou o título de MI ICCF (16º do CXEB), a ser homologado também no próximo Congresso da ICCF.

4 - Torneio Memorial Antonio Pacini - Grupo A : Sem resultados no período.

5 - Torneio Memorial Antonio Pacini - Grupo B : Resultados : 3.Cleto Jr. 1 Deforel; 4.Deforel ½ Morihama; 5.Deforel ½ Thomas; 6.Deforel ½ Gimenez; 7.Deforel 0 Hernáez; 8.Rivas 1 Deforel; 9.Thomas ½ Cleto Jr.; 10.Thomas 1 Hernáez; 11.Alves 1 Deforel; 12.Rogemont ½ Rivas; 13.Dias ½ Rogemont; 14.Lupo ½ Moreira; 15. Dias ½ Ferreira.

Posição do torneio : 1º Cleto Jr. 2,5/3(11); 2º Thomas 2/3(11); 3º Rivas 1,5/2(12) 4º Dias 1,5/3(11) 5º Deforel 1,5/7(7); 6º Alves 1/1(13); 7º/8º Hernáez, Rogemont 1/2(12) 9º Morihama 1/3(11); 10º-13º Lupo, Ferreira, Gimenez, Moreira 0,5/1(13); 14º/15º Grosso, Silva 0/0(14).

6 - Resultados de torneios por equipes e matches amistosos :

XII Olimpíada - Final : Informamos todos os resultados até o momento : **Tab. 1 :** Portilho (BRS) ½ Kilgour (SCO); **Tab. 2 :** Cresce (BRS) ½ Nimtz (GER); **Tab. 3 :** Bhend (SWZ) ½ Felicio (BRS); **Tab. 4 :** Teichmeister (OST) 1 João (BRS), João (BRS) ½ Issler (SWZ); **Tab. 5 :** Amorim G. ½ Strautins (LAT), Mayr (OST) ½ Amorim G., Amorim G. ½ Craig (SCO); **Tab. 6** sem resultados do Brasil. Por razões de saúde, no sexto tab. Hemar Barata será substituído por Alberto Mascarenhas a partir de 02/01/2000. Agradecemos ao amigo Hemar o espírito aguerrido demonstrado até então e desejamos melhoras em sua saúde ! Temos $3\frac{1}{2} / 8(58) = > (=7, -1)$.

XIII Olimpíada - Preliminar - Grupo 1: Informamos todos os resultados até o momento: **Tab. 1 :** Chrestani (BRS) ½ Pletánek (CZE), Chrestani (BRS) 1 Morris (WLS); **Tab. 2 :** Piccoli (BRS) 1 Salcedo M.(CUB), Piccoli (BRS) ½ Sande (NOR); **Tab. 3 :** Hertel (GER) 1 Cipolli (BRS), Cipolli (BRS) 1 James (WLS), Cipolli (BRS) 1 Kuo (HKG); **Tab. 4 :** Garcia C. (ESP) ½ João (BRS), João (BRS) 1 López G.

(CUB), João (BRS) ½ van de Wynkele (BEL), João (BRS) ½ Raupp (GER), Phillips (WLS) ½ João (BRS), Johnston (HKG) ½ João (BRS); Tab. 5 : Mascarenhas (BRS) ½ González F. (ESP), Vega P. (CUB) ½ Mascarenhas (BRS), Haugen (NOR) ½ Mascarenhas (BRS), de Coninck (BEL) 0 Mascarenhas (BRS), van Kempen (GER) 0 Mascarenhas (BRS), Mascarenhas (BRS) 1 Thomas (WLS), Mascarenhas (BRS) 1 Latumbo (HKG); Tab. 6 Cutillas R. (ESP) ½ Portilho (BRS), Portilho (BRS) 1 Valdívia (CUB), Philips (WLS) ½ Portilho (BRS), Spooner (HKG) 0 Portilho (BRS).

Alemanha está com 26/33(33) => 78,8% e Brasil com 17/24(42) (+11 =12 -1) => 70,8 %

VI Olimpíada Feminina - Preliminar - Grupo 4 : 3° Tab. Iluska Simonsen empatou com a representante da Letônia. Temos no momento 2,5/3(25).

AFROATIN CUP : Sem ocorrências.

Matches amistosos : Brasil 27,5 x 25,5 NAPZ (9); Brasil 12,5 x 43,5 Suécia (4); Brasil 16,5 x 20,5 Noruega (3); Brasil 13,5 x 12,5 Portugal II (34); Brasil 8,5 x 6,5 Inglaterra I (23); Brasil 7 x 10 Inglaterra II (21); Brasil 8 x 17 EUA (15); Brasil 8,5 x 9,5 Estônia (22); Brasil 2 x 4 Itália (28); Brasil 1 x 1 Bélgica (36).

7 - Partidas: Nesta edição, jogos do CXEB 30 anos - B e Memorial Antonio Pacini - B:

Kristo Miettinen (USA) 1 x 0 Julio Baldomero G. (ESP) - CXEB 30 Anos - B

1.e4 e6 2.d4 d5 3.Cc3 Bb4 4.e5 c5 5.a3 Bxc3 6.bxc3 Ce7 7.Dg4 O-O 8.Cf3 Cbc6 9.Bd3 f5 10.exf6 Txf6 11.Bg5 Tf7 12.Bxe7 Txe7 13.Dh4 g6 14.O-O c4 15.Be2 Bd7 16.Tab1 Be8 17.Df6 Dd6 18.a4 Tf7 19.Dh4 b6 20.Tfe1 Te7 21.Ta1 Bd7 22.a5 Cxa5 23.Ce5 Cc6 24.f4 Tee8 25.Cxd7 Dxd7 26.Bg4 a5 27.Te3 Cd8 28.f5 De7 29.Dxe7 Txe7 30.fxe6 a4 31.Bf3 a3 32.Bxd5 Ta4 33.Rf2 Rg7 34.Re2 Rf6 35.Rd2 b5 36.Tf1 Rg7 37.Rc1 Ta6 38.Rb1 a2 39.Ra1 Taa7 40.Rb2 Ta6 41.Ta1 Cxe6 42.Txa2 Td6 43.Te5 Rf6 44.Bf3 Cc7 45.Ta7 Tf7 46.Tc5 Tdd7 47.Tb7 Tde7 48.Bc6 Te2 49.h4 h6 50.Bf3 Tee7 51.Tc6 Rf5 52.Tbb6 g5 53.g3 Te6 54.Txe6 Cxe6 55.Txb5 Rf6 56.Tb6 gxh4 57.gxh4 (1-0)

Zelio Bernardino (BRS) 0 x 1 Alberto Mascarenhas (BRS) - CXEB - 30 Anos - B

Comentários de Alberto Mascarenhas

1.e4 c5 2.Cf3 d6 3.d4 cxd4 4.Cxd4 Cf6 5.Cc3 e6 6.g4 (Ataque Keres, linha mais agressiva e a mais usual nos últimos anos contra a formação das negras) h6 (a opção é jogar 6... a6 e deixar as brancas ganharem mais espaço após g5) 7.h4 Cc6 8.Tg1 h5 9.gxh5 Cxh5 10.Bg5 Cf6 11.Dd2 (mais usual é 11.Tg3. Ver de Coninck x Mascarenhas - RBXP - no. 95 - set/99) Db6 12.Cb3 a6 13.O-O-O Bd7 14.De2 Dc7 15.Rb1 Tc8 (este lance e o anterior das negras constituem uma sequência alternativa à linha principal onde o negro roca maior e acaba sendo varrido do tabuleiro, conforme pesquisa realizada por mim nos torneios magistrais. Sua idéia básica consiste em manter o rei negro no centro e buscar rápido contrajogo na coluna "c", em manobras com o cavalo via e5-c4 e no avanço do peão b, sem sofrer os teríveis ataques ao rei negro já rocado na ala da dama) 16.Bxf6 ?! (novidade teórica que não agregou muito ao plano das brancas. Com desenvolvimento algo atrasado e com muito a ser definido em sua ala do rei, as brancas deveriam escolher outro plano, baseado em seu maior espaço, desenvolvendo seu bispo de f1 ou mesmo seguindo com f4. Reparar que existe sempre a hipótese de jogar Cd5 num futuro próximo, com grandes complicações) gxf6 17.Th1 (muito pouco para um ataque Keres. Curiosamente,

na outra partida citada, a idéia apoiar a coroação do peão de h também foi o plano escolhido pelas brancas) Bh6 (simples e bom. O negro bloqueia o peão de h, planeja Re7, unir as torres e "bater" na ala da dama) 18.Dg4 (com idéia de desenvolver o bispo e apoiar f4) Ce5 ! (tomando a iniciativa) 19.Dg3 Re7 20.f4 Thg8 21.Df2 Cg4 22.Df3 Db6 ! (jogada que cumpre vários objetivos : evita Tg1, apoia Cf2 ou Ce3, além de dar passagem à T de c8. O único inconveniente é que retarda b5) 23.Td4 (forçado, para impedir as entradas do cavalo de g4) f5 24.De2 Txc3 (jogada intuitiva e natural que propicia maior dinamismo às peças negras e desequilíbrio material) 25.bxc3 fxe4 26.h5 (as brancas não tomam em e4 por Cf2 ou por Bc6, de acordo com a peça que tomar em e4) a5 ! (forçando os acontecimentos pela ameaça latente de a4. As negras já possuem vantagem decisiva. A questão é achar a linha de arremate) 27.De1 Bg7 (com tranquilidade o negro escolhe a sequência natural de melhoria de suas peças menores, que deve prevalecer frente à pouca coordenação das peças brancas. Reparar que não há linhas forçadas nas análises e sim conceitos, que mostraram-se fundamentais nesta partida) 28.Tg1 Ch6 (não só defende g8 como aponta para f5. A recuperação da qualidade acontecerá naturalmente, com manutenção de vantagem material e iniciativa para as negras) 29.Be2 (agora já é tarde. Reparar que a jogada 27.De1 já previa a devolução de qualidade e aponta para a casa a5. A partir desta avaliação anterior, conduzi a partida para um final ganho conforme veremos a seguir) Bxd4 30.cxd4 a4 31.Txg8 Cxg8 32.Da5 Dxa5 33.Cxa5 b6 34.Cc4 Bb5 (0 - 1) (pois o final de B x C é irremediavelmente perdido para as brancas. Esta partida marca minha conquista do título de MI ICCF, valorizada ainda mais por ser obtida justamente sobre o campeão brasileiro postal e amigo Zelio Bernardino !)

Gérman Benz (ARG) 1 x 0 Kristo Miettinen (USA) – CXEB – 30 Anos – B

1.e4 e5 2.Cf3 Cc6 3.Bb5 f6 4.O-O Cge7 5.d4 Cg6 6.c3 a6 7.Bc4 Bd6 8.Be3 Ca5 9.Bd3 b6 10.b4 Cc6 11.d5 Cce7 12.Cbd2 Bb7 13.Cc4 Cc8 14.Cxd6 Cxd6 15.c4 O-O 16.c5 Cf7 17.Db3 Cf4 18.Bxf4 exf4 19.Cd4 De7 20.Tac1 De5 21.Cf3 De7 22.d6 cxd6 23.cxb6 Tab8 24.Tfe1 Bc8 25.Cd4 Txb6 26.Cf5 De5 27.Bc4 Bb7 28.a3 d5 29.Bxd5 Bxd5 30.Dxd5 g6 31.Dxe5 fxe5 32.Ce7 Rg7 33.Ted1 Tb7 34.Cd5 Td8 35.Tc5 g5 36.f3 h5 37.a4 g4 38.Ta5 gxf3 39.Txa6 fxg2 40.Rxg2 Tc8 41.Tg1 d6 42.Rf3 Rh6 43.h4 Td7 44.b5 Tb7 45.Tg2 Te8 46.Tc2 Tg8 47.b6 Tg3 48.Rf2 (1-0)

Sven Asker (SVE) 0 x 1 Zelio Bernardino (BRS) – CXEB – 30 Anos – B

1.e4 c5 2.Cf3 d6 3.d4 cxd4 4.Cxd4 Cf6 5.Cc3 a6 6.Be2 e5 7.Cf3 h6 8.O-O Be7 9.Bc4 Be6 10.Bxe6 fxe6 11.Ch4 O-O 12.Cg6 Tf7 13.f4 Cc6 14.Be3 exf4 15.Txf4 Ce5 16.Cxe5 dxe5 17.Tf1 Dc7 18.De2 Taf8 19.h3 Ba3 20.Cd1 Bc5 21.Cc3 Bd4 22.Bxd4 exd4 23.Cd1 Cg4 (0x1)

Alfredo Cilloniz (PER) 0 x 1 Germán Benz (ARG) 0 CXEB – 30 Anos – B

1.e4 c5 2.Cf3 d6 3.d4 cxd4 4.Cxd4 Cf6 5.Cc3 g6 6.Be3 Bg7 7.f3 Cc6 8.Dd2 O-O 9.Bc4 Bd7 10.O-O-O Tc8 11.Bb3 Ce5 12.h4 h5 13.Bg5 Tc5 14.f4 Cc4 15.Dd3 Cg4 16.Cd5 Cxb2 17.Rxb2 Txd5 18.exd5 Cf2 19.De3 Cxd1 20.Txd1 f6 21.c3 fxg5 22.hxg5 Db6 23.Dxe7 Bg4 24.Ce6 Df2 25.Ra3 Bxe6 26.Dxe6 Rh7 27.Dxd6 Tf7 28.Db4 Txf4 29.c4 a6 30.Td2 De3 (0-1)

Nicolau Morihama (BRS) 0 x 1 Dirceu Cleto Jr. (BRS) - Mem. Antonio Pacini – B

1.d4 d5 2.c4 c6 3.Cf3 Cf6 4.Cc3 dxc4 5.a4 Bf5 6.e3 e6 7.Bxc4 Bb4 8.O-O Cbd7 9.De2 Bg6 10.e4 Bxc3 11.bxc3 Cxe4 12.Ba3 Dc7 13.Tfc1 O-O-O 14.a5

The8 15.Db2 Cd6 16.Bf1 e5 17.c4 Cf5 18.d5 c5 19.Cd2 Dxa5 20.Ce4 Dc7 21.Tcb1 b6 22.Cc3 Cd4 23.Td1 a6 24.Da2 Rb7 25.Bd3 Bxd3 26.Txd3 Ta8 27.Tg3 g6 28.Ce2 b5 29.Cxd4 exd4 30.Tb3 b4 31.Bxb4 cxb4 32.Txb4 Rc8 33.Dd2 Dc5 34.Tbb1 Rd8 (0-1)

Dirceu Cleto Jr. (BRS) 1 x 0 Jorge Deforel (ARG) - Mem. Antonio Pacini - B

1.e4 e5 2.Cf3 Cc6 3.d4 exd4 4.c3 dxc3 5.Bc4 d6 6.Cxc3 Cf6 7.Db3.Dd7 8.Cg5 Ce5 9.Bb5 c6 10.f4 Ceg4 11.Bc4 d5 12.Cxd5 Cxd5 13.exd5 h6 14.Ce4 De7 15.Bd3 Db4 16.Dxb4 Bxb4 17.Bd2 Bxd2 18.Rxd2 0-0 19.dxc6 bxc6 20.h3 f5 21.Cc5 Cf6 22.Tad1 Tb8 23.Bc4 Rh8 24.Rc1 Te8 25.The1 Txe1 26.Txe1 Rh7 27.Te7 a5 28.Ta7 Tb4 29.b3 Cd5 30.Txa5 Ce3 31.a3 Tb8 32.g3 h5 33.h4 Cd5 34.Ta7 Cc3 35.Tc7 Ce4 36.Cxe4 fxe4 37.Rd2 Bg4 38.Txc6 Td8 39.Re3 Td1 40.a4 Te1 41.Rf2 Ta1 42.Bf7 Ta2 43.Re3 Tg2 44.Bg6 Rg8 45.f5 Tgx3 46.Rf4 (1-0)

Jorge Deforel (ARG) 0 x 1 Cecilio Hernández (ESP) - Mem. Antonio Pacini - B

1.d4 Cf6 2.c4 g6 3.Cc3 Bg7 4.e4 d6 5.Cf3 O-O 6.Be2 e5 7.O-O Cc6 8.d5 Ce7 9.Ce1 Cd7 10.f3 f5 11.Cd3 f4 12.Bd2 g5 13.Tc1 c6 14.Be1 c5 15.Bf2 Cf6 16.a3 b6 17.b4 h5 18.Cb5 Ce8 19.Db3 Cg6 20.a4 g4 21.fxg4 hxg4 22.Dd1 Dg5 23.bxc5 bxc5 24.Rh1 g3 25.Bg1 Rf7 26.Cxc5 dxc5 27.Tc3 Th8 28.Db3 Cf6 29.Cd6 Tg8 30.Tb1 Bf8 31.Cxc8 Cxe4 32.h3 Df5 (0-1)

Guillermo Rivas (PER) 1 x 0 Jorge Deforel (ARG) - Mem. Antonio Pacini - B

1.e4 e5 2.Cf3 Cc6 3.Bb5 a6 4.Ba4 Cf6 5.O-O Be7 6.Te1 b5 7.Bb3 d6 8.c3 O-O 9.h3 Ca5 10.Bc2 c5 11.d4 Dc7 12.Cbd2 Cc6 13.d5 Ca5 14.b3 Bd7 15.Cf1 Bd8 16.Ce3 Dc8 17.Ch4 g6 18.Cf3 Cb7 19.a4 Bb6 20.Ch2 h5 21.Df3 Rg7 22.axb5 axb5 23.Bb2 Ca5 24.c4 Cb7 25.Dg3 Ba5 26.Ted1 Bd8 27.f4 h4 28.Df2 Txa1 29.Bxa1 exf4 30.Dxf4 Rg8 31.Bxf6 Bxf6 32.Dxf6 Dd8 33.Dxd8 Txd8 34.Cf3 Rg7 35.Ta1 bxc4 36.Cxc4 Bb5 37.Ta7 Bxc4 38.bxc4 Tb8 39.Ba4 Rg8 40.Cxh4 (1-0)

Roy Thomas (ENG) 1 x 0 Cecilio Hernández (ESP) - Mem. Antonio Pacini - B

1.d4 Cf6 2.Bf4 d5 3.e3 c5 4.dxc5 e6 5.b4 a5 6.c3 axb4 7.cxb4 b6 8.Bxb8 Txb8 9.Bb5 Re7 10.c6 Ta8 11.Cc3 Dc7 12.Cf3 Re8 13.a3 Bd6 14.O-O Cg4 15.g3 Ce5 16.Cd4 Tf8 17.f4 Cg6 18.f5 Bxg3 19.fxe6 Bxh2 20.Rh1 De5 21.Tf5 Bxe6 22.Txe5 Bxe5 23.Cxe6 fxe6 24.Cxd5 exd5 25.Dxd5 (1-0)

Lair Valio Alves (BRS) 1 x 0 Jorge Deforel (ARG) - Mem. Antonio Pacini - B

1.e4 e5 2.Cf3 Cc6 3.Bb5 f5 4.Cc3 fxe4 5.Cxe4 d5 6.Cxe5 dxe4 7.Cxc6 Dg5 8.De2 Cf6 9.f4 Dxf4 10.Ce5 c6 11.d4 Dh4 12.g3 Dh3 13.Bc4 Be6 14.Bg5 Bd6 15.Tf1 Bxc4 16.Dxc4 Tf8 17.O-O-O O-O-O 18.Cf7 Td7 19.Cxd6 Txd6 20.Dc5 Tfd8 21.Dxa7 Txd4 22.Tde1 Dxb2 23.Df4 T4d6 24.Da8 Rc7 25.Da3 Dh5 26.Td1 Ce8 27.c4 g5 28.Da5 Rc8 29.Txd6 Txd6 30.Bxd6 Cxd6 31.De5 Ce8 32.g4 Dg6 33.De7 (1-0)

Participe de eventos internacionais !

Obtenha rating e lute por titulação internacional !

<< INFORME DO DIRETOR GERAL DE TORNEIOS >>

DGT - Dogeival Ferreira Holanda - Caixa Postal 307 - Três Lagoas - MS - 79601-970

email: dholanda@netx.com.br

ATRIBUIÇÕES:

Continuando com a análise das atribuições da Diretoria Geral de Torneios, temos:

Indicar nomes e solititar à Presidência a nomeação dos Diretores de sua área.

Pela Resolução 99/04, publicada na revista anterior (96), o Presidente delegou a este diretor autoridade para nomear diretores, de comum acordo com a DTP. Necessitamos pois, dos associados que dispõem de algum tempo, que enviem seus nomes, tornando-se um dos nossos colaboradores. Nosso presidente tem feito este convite através de nossas revistas.

Aguardamos e contamos com esta colaboração!

DIREITOS/DEVERES:

Ressaltamos as alterações ocorridas nos Art.41 e 44 das Regras dos Jogos, estabelecidas pela Resolução 99/06 e publicadas na revista número 96, à página 05. Sugerimos a leitura atenta dessas alterações.

Art.31: Alguns jogadores insistem em enviar suas análises e a taxa ref. partidas para adjudicação, através de carta simples(ver Art.31§1º). Não recomendamos esta prática pois, em caso de extravio não haverá como comprovar a remessa. Outros então, insistem em enviar não respeitando o prazo ou seja, deixam para a última hora. Neste caso, ocorrendo algum problema, não haverá tempo hábil para a devida correção/alteração.

Inscrições em torneio: Reiteramos àqueles que depositam a taxa de inscrição na conta do CXEB, no Banco do Brasil, que avisem o **Escritório (CXEB-INSCRIÇÕES)**, anexando cópia do recibo de depósito. Avisar o presidente ou qualquer outro diretor será perda de tempo pois, todo o controle se encontra lá.

FRAÇÕES DE NORMA:

Os jogadores a seguir obtiveram frações de norma, de acordo com o Regulamento, nos torneios a seguir indicados: (entre parênteses o total conseguido até esta data)

4956 – Sérgio Roberto Alves Farias – TC/S 0045 – 1/5 (1/5)

6478 – Airlon Ferreira de Souza - TC/S 0044 - 1/5 (1/5)

7592 - Jadilva Macario – V CBF – Campeã – 1/2 (1/2)

7478 - Leonilda Vieira de Quadros – V CBF – Vice-campeã – 1/3 (1/3)

VII TAÇA PAUL KERES: Vem aí mais uma edição! A direção do evento ficará por conta deste diretor. Veja a orientação a respeito em nossas revistas.

< < INFORME DO DIRETOR DE DIVULGAÇÃO > >

Diretor: Luiz Ângelo Marques Noronha (Caixa Postal 2.281 – Manaus – AM 69061-970
email: noronha@argo.com.br

A Diretoria de Divulgação do CXEB está cadastrando associados que queiram colaborar com os trabalhos de divulgação do CXEB. A idéia é ter colaboradores em todos os estados brasileiros, e o trabalho será de reformulação e manutenção do cadastro de pessoas/entidades (clubes, escolas, jornais, colunistas de xadrez, webmasters, etc....) que passarão a receber material informativo sobre o CXEB, assim como o acompanhamento da veiculação de matérias sobre o nosso Clube. A colaboração tomará um mínimo de tempo dos envolvidos, pois os contatos deverão ser feitos prioritariamente por e-mail ou mala direta.

Conclamamos também os senhores associados a apresentar sugestões e críticas aos trabalhos de divulgação que serão desenvolvidos, pois só com a participação efetiva de um bom número de associados é que teremos êxito no difícil trabalho de divulgar o xadrez postal e conseqüentemente ampliar o quadro

social do CXEB, pontos esses que são os objetivos principais da Diretoria de Divulgação.

Os interessados em colaborar ou apresentar sugestões/críticas podem contactar o Diretor de Divulgação pelo e-mail ou endereço acima indicados.

DIVULGAR PARA CRESCER !

<< INFORME DO DIRETOR FINANCEIRO >>

Romeu E. Mundstock - Av. Diogo Correia de Sande, 421 - São Paulo - SP - 05862-160
email: mundstock@uol.com.br

Anuidades - O valor atual da anuidade é de **R\$ 38,00**

Semestralidade: O valor da semestralidade é de **R\$ 19,00.**

Trimestralidade: O valor da trimestralidade é de **R\$ 9,50.**

Anuidade de sócios colaboradores - Acima de **R\$ 57,00**

Anuidade de sócio contribuinte: Acima de **R\$ 114,00**

Sócio Benemérito Vitalício: Associados que efetuarem doação superior a 10 anuidades.

Lembramos que os associados maiores de 65 anos e os menores de 19 anos podem, opcionalmente, pagar a metade da anuidade, qual seja **R\$ 19,00.**

Solicitamos aos senhores associados a gentileza de enviarem os valores destinados a pagamento de suas taxas, inclusive anuidades, diretamente ao CXEB-Escritório (Caixa Postal 21200 - São Paulo - SP - 04602-970), que se encarregará de repassá-los à Tesouraria, acompanhados dos respectivos comprovantes.

Para os que preferirem pagar suas taxas através de depósito bancário, eis os dados de nossa conta: **Banco 001 - Agência: 3559-9, Conta 5018-0.** O associado pode efetuar depósito para saldar qualquer compromisso financeiro com o clube (anuidade, taxas de inscrição, aquisição de planilha, etiqueta, etc), mas é **imprescindível** que seja remetido ao escritório do clube xerox do comprovante bancário recebido para que a Tesouraria possa identificar o depositante, bem como saber a finalidade do depósito efetuado.

Colabore com o CXEB efetuando o pagamento de sua anuidade (veja em sua etiqueta endereçadora o mês de vencimento de sua anuidade) antes mesmo de receber a cobrança. Isto evita gastos para o clube o que propicia melhor atendimento a todos.

CALENDÁRIO PERMANENTE

INÍCIO EM:	1997/2001	1998/2002	1999/2003	2000/2004
30 DE MARÇO	CBJ/CBV	CBI/CBF	CBJ/CBV	CBI
30 DE ABRIL	TBE/XER	XER	XER	CBE/XER
30 DE SETEMBRO	TB	CEI	TB	CEI
Conforme o estabelecido na versão 04, do Regulamento de Jogos (RJo).				

Distribuição dos associados por Estados em 06/01/2000

Acre: 2; Alagoas: 5; Amazonas: 3; Amapá: 0; Bahia: 28; Ceará: 16; Distrito Federal: 21; Espírito Santo: 7; Goiás: 11; Maranhão: 9; Minas Gerais: 51; Mato Grosso: 2; Mato Grosso do Sul: 8; Pará: 0; Paraíba: 17; Pernambuco: 21; Piauí: 4; Paraná: 41; Rio de Janeiro: 170; Rio Grande do Norte: 9; Roraima: 1; Rondônia: 2; Rio Grande do Sul: 71; Santa Catarina: 32; Sergipe: 5; São Paulo: 339; Tocantins: 1.

SP-Capital: 169; SP-Interior: 170; RJ-Capital: 113; RJ-Interior: 57

Total de ativos em 06 / 01 / 2000: 876 associados.

<<< ATUALIDADES >>>

Estevão Tavares Neto

1. BRASILEIRO DE SENIORS - Realizado no Rio de Janeiro entre 18 e 22/10, teve 13 participantes e apresentou a vitória do carioca Antônio Maurício Horta, com 4,5 pontos em 5. O campeão da categoria em 1998, o paulista Rômulo Berê Filho ficou em 2º lugar com 4 pontos.

2. CHINÊS É O MAIS JOVEM GMI DA HISTÓRIA - O chinês Xiangzhi Bu, com 13 anos 10 meses e 13 dias, superou o ucraniano Ruslan Ponomarev, que conseguiu o feito com 14 anos e 17 dias, e passou a ser o mais jovem enxadrista da história a conquistar o título de GMI-Grande Mestre Internacional. Bu realizou a façanha em apenas 33 dias entre setembro e outubro passados ao vencer dois torneios na Hungria (Paks e Memorial Kluger) e dividir a primeira posição em um torneio em Qingdao, na China. A campeã mundial feminina Xie Jun, de 29 anos, também chinesa, declarou ao jornal espanhol "El País" sobre Bu "Sugiro que prestem muita atenção neste garoto. É realmente excepcional, um símbolo da explosão do xadrez na China".

3. DAMAS X VETERANOS - Na 8ª edição da disputa que aconteceu em Marbella, Espanha, de 21/10 a 1º/11, os veteranos impuseram o contundente placar de 30,5 X 19,5, o maior resultado do desafio até hoje. O match é realizado anualmente pelo sistema scheveningen, onde todos de uma equipe enfrentam todas da outra em duplo turno. A melhor atuação entre os veteranos foi de Viktor Korchnói, com 7,5 pontos e entre as damas foi de Maia Chiburdanidze, com 4,5. Depois de 8 anos o evento promovido pela Associação Max Euwe apresenta o placar: Damas 238 X 250 Veteranos.

4. MUNDIAL DE MENORES - Com 850 jogadores de ambos os sexos, representando vários países, inclusive o Brasil, com idades entre 9 e 18 anos, foram realizados em Oropesa Del Mar, Castellon, Espanha, de 23/10 a 06/11, os 10 torneios que compuseram o mundial de menores de 1999. Os campeões foram: sub 10: absoluto - Dmitri Andreikine (Rússia), feminino - Katerina Lahno (Ucrânia); sub 12: absoluto - Yue Wang (China), feminino - Nana Dzagnidze (Georgia); sub 14: absoluto - Zahar Efimenko (Ucrânia), feminino - Xue Zhao (China); sub 16: absoluto - Leonid Kritz (Alemanha), feminino - Sopio Kukhashvili (Georgia); sub 18: absoluto - Dmitry Kokorev (Rússia), feminino - Aarthie Ramaswamy (Índia).

5. MEMORIAL TCHIGORIN - Um dos abertos mais fortes de 1999, válido como 1ª etapa da Copa Russa, teve a participação de cerca de 40 GMIs. A disputa aconteceu de 02 a 10/11 em São Petersburgo, Rússia, pelo sistema suíço em 9 rodadas e teve como vencedores Sergey Volkov e Alexander Grischuk que fizeram 7 pontos.

6. MONARCH ASSURANCE OPEN - De 04 a 16/11, foi realizado em Port Erin, Ilha de Man, na Islândia, com 57 enxadristas, entre eles 15 GMIs, 4 MIs e 4 MFs. Ao final das 9 rodadas, dividiram a primeira colocação com 6,5 pontos os GMIs Emil Sutovsky (Israel), 22 anos e Segei Shipov (Rússia), 33 anos.

7. MUNDIAL DE SENIORS - Anualmente a Alemanha sedia esta competição que em 1999 foi realizada na cidade de Gladenbach entre 07 e 20/11 em 11 rodadas pelo sistema suíço. No feminino com 19 enxadristas a campeã foi Tamara Khmudashvili e no absoluto com 192 participantes sagrou-se campeão Janis Klovans, ambos com 9 pontos. O Brasil foi representado no certame por

Rômulo Beré Filho, atual vice-campeão brasileiro da categoria, que ficou em 94º lugar, com 5,5 pontos.

8. SUNYÉ É BI NO URUGUAI - O GMI brasileiro Jaime Sunyé Neto, 42 anos, venceu com facilidade o 2º Torneio Internacional Cidade de Punta Del Leste, no Uruguai, repetindo o feito do ano passado. No torneio com 10 participantes, no qual todos se enfrentaram, Sunyé empatou apenas uma partida com o paraguaio Cristobal Valiente vencendo as demais e totalizando 8,5 pontos em 9. Outro brasileiro, Luis Henrique Coelho, que está se mudando de Brasília para Santos, cidade que defenderá em 2000, ficou em 8º lugar, com 2,5 pontos. A prova aconteceu entre 08 e 14/11.

9. XIV MEMORIAL CAPABLANCA - O MI Alexandru Segal e Lincoln Lucena, venceram com 5,5 pontos em 7 o já tradicional certame realizado em Fortaleza-CE, de 13 a 19/11 e que teve a participação de 20 enxadristas.

10. FESTIVAL DE XADREZ DE LISBOA - A capital portuguesa reuniu quase duas centenas de jogadores de vários países, entre 13 e 21/11, no V Open Cidade de Lisboa, a principal prova de seu festival anual de xadrez. Ao final o título ficou para o GMI israelense Leonid Gofshtein, com 8 pontos em 9. A 2ª posição foi obtida pelo GMI cubano Lázaro Bruzon, também com 8 e em 3º classificou-se o português Luis Galego, com 7,5. O Brasil esteve representado pelo cxebeano Mauro Amaral, que foi um dos árbitros do certame. Boris Spassky, ex-campeão mundial da FIDE e Gary Kasparov, atual campeão mundial do WCC-Conselho Mundial de Xadrez estiveram presentes abrilhantando ainda mais o evento. Os dois campeões deram simultâneas, palestras, distribuíram autógrafos e posaram para muitas fotos.

11. RICARDI VENCE CAMPEONATO ARGENTINO - O GMI Pablo Ricardi sagrou-se campeão argentino na 73ª edição do certame que aconteceu em Buenos Aires, de 19/11 a 05/12 e teve 14 participantes. A vitória de Ricardi foi indiscutível, já que ele terminou com 10 pontos e invicto (7 vitórias, 6 empates), 2,5 pontos a frente dos 2º colocados GMI Pablo Zarnicki, MIs Alfredo Giaccio e Fábian Fiorito. Após o término da disputa Fiorito superou em um triangular a Zarnicki e Giaccio, tornando-se então vice-campeão argentino de 1999.

12. KARPOV ESTEVE EM SÃO PAULO - O ex-campeão mundial, o russo Anatoly Karpov esteve em São Paulo de 23 a 30/11. Ele veio a São Paulo a convite do GMI Giovanni Vescovi, com as despesas de viagem custeadas pela FPX-Federação Paulista de Xadrez e além de jogar e estudar com Vescovi em uma cidade do litoral norte paulista, Karpov esteve em Americana e na capital do Estado, onde teve audiências com o Governador Mário Covas e com o presidente da Assembléia Legislativa Deputado Vanderlei Macris, duas pessoas que tem apoiado bastante o xadrez no Estado de São Paulo.

13. PRESO AUTORIZADO A JOGAR XADREZ POSTAL - Dennis Fees, um enxadrista que está cumprindo pena na prisão de Fort Grant, próxima da cidade de Safford, nos Estados Unidos, depois de muita insistência e protestos formais dele e de organizações de xadrez norte-americanas, teve finalmente autorização para jogar xadrez por correspondência. Na prisão estadual em Perryville, próxima de Phoenix, Fees jogava normalmente partidas postais, mas depois de ser transferido para Fort Grant, sem motivo convincente, foi impedido de continuar jogando e só com muita pressão a direção do presídio onde ele se encontra atualmente voltou atrás.

14. CAMPEONATO EUROPEU POR EQUIPES - Reunindo 36 países no absoluto e igual número no feminino o Campeonato Europeu por Equipes de 1999 teve lugar em Batumi, na Geórgia, de 27/11 a 07/12. Foram 9 rodadas pelo sistema suíço. No absoluto, com 4 tabuleiros: ouro - Armênia, 22,5 pontos, prata - Hungria, 22, bronze - Alemanha, 21. No feminino, com 2 tabuleiros: ouro - Eslováquia, 12,5 pontos, prata - Iugoslávia, 12 e bronze - Romênia, 12.

15. CAMPEONATO BRASILEIRO DE XADREZ ESCOLAR - Em sua 1ª edição teve como campeão geral o Colégio Albert Sabin, de São Paulo, com 44 pontos. A competição reuniu 240 estudantes de 22 escolas públicas e particulares em Batatais-SP, dias 28 e 29/11.

16. XADREZ BRASILEIRO PERDE DOIS PERSONAGENS IMPORTANTES - Em 03/11, faleceu em São Paulo o MF e AI Paulo Ricardo Mullas Faria, ex-presidente da Federação Paulista de Xadrez. Ele jogou por vários clubes e cidades, era cxebeano e uma pessoa bastante organizada e dedicada às coisas do esporte-ciência. Em 11/12, morreu em Belo Horizonte Palas Atenas Veloso, que foi campeã brasileira, representou o Brasil em Olimpíadas Mundiais de Xadrez e era árbitra nacional. Ela passou os últimos anos em Santa Catarina, sempre trabalhando com o jogo dos reis. Faria e Palas partiram aos 39 anos, mas deixam seus nomes inscritos na história do xadrez nacional.

17. FPX TEM NOVO PRESIDENTE - O MI James Man de Toledo é o novo presidente da FPX-Federação Paulista de Xadrez. Ele foi eleito por aclamação, já que era candidato único, em assembléia da entidade realizada em 11/12. James, cujo mandato vai de 1º/01/2000 a 31/12/2001, sucede a José Alberto Ferreira dos Santos, que comandou o xadrez paulista com muita competência nos últimos 4 anos.

18. CAMPEÕES ESTADUAIS PELO BRASIL EM 1999 - Nos meses de outubro, novembro e dezembro de 1999 foram realizadas as finais de campeonatos em vários Estados brasileiros. Eis alguns campeões: Bahia - Júlio Cesar Ramos; Brasília - Adriano Valle de Sousa; Ceará - Airton Ferreira de Souza; Minas Gerais - Julianio Pereira; Rio de Janeiro - Ricardo Teixeira; São Paulo - absoluto: Eduardo Limp e feminino: Suzana Chang; Rondônia - Ricardo Benares, que também está se mudando para Santos, cidade que defenderá no ano 2000.

19. FISCHER É ELEITO O ENXADRISTA DO SÉCULO - Bobby Fischer foi eleito o melhor enxadrista do século XX em uma pesquisa da conceituada revista especializada alemã "Schach" (Xadrez), da qual participaram 64 GMIs de 20 países. Ele obteve 25 votos contra 17 de Gary Kasparov, que há cerca de 15 anos vem se mantendo como melhor jogador do mundo. Fischer, que nunca mais voltou a disputar torneios de xadrez, tem atualmente 56 anos - 20 a mais que Kasparov - e mora na Hungria.

* Colaboraram - Carlos Iguti e Luiz Roberto Guimarães Da Costa Júnior

Associado: Na falta da informação solicitada ao Diretor do Torneio, acione o respectivo Diretor da Divisão, ou o Departamento de Torneio Postais

<< PROBLEMAS 61 >>

Gerd Giebel (Caixa Postal 169 - São Bento do Sul - SC - 89290-000)

email: giebel@creativenet.com.br

RESULTADO DO VII CESE / 99

Problemas e Soluções dos autores: Lance "chave" e linha(s) resumida(s); nesta série de questões as demais variantes existentes no enredo técnico ficam por conta das pesquisas dos leitores

nº 1: A. Ellermann - # 2 : e4; 3. e8D, exd3; 4. Db5, R~; 5. Db1#. Esta linha mostra o motivo tanto pelo qual

(S.Frankenthal,1957, 1º Prêmio) 1. Dxc4
nº 2: F.A.Geyerstam ("Fonte?") - #2: 1. Db1

nº 3: F.W.Nanning - # 3: {63rd TT., NBvPV,1946, 1º Prêmio) 1. Ba3 se 1..., Cxd4; 2. De3, Cxe6; 3. Dxe6#

Tentativas:

a) 1. De3?, Bh2!; 2. Cb3, Ce4!!; 3. ?/ Se 2. d5, f4!!; 3. ?/ Se 2. Cf4, Bxf4; 3. ?

b) 1. Dh8?, Tf8!; 2. De5?, Ta8+

c) 1. Dd2?, Tf8!; 2. Dc2?, Ta8+

d) 1. Bxb5+, Rd5; 2. Cf4+, Rd6; 3. exf7+, e6

nº 4: L. Loschinskij & W. Schif - # 4 (Lettische SSR, 1958, 2º Prêmio) 1. Dg1 (Ameaça 2. Bc4+, Rc6; 3. d5+, Rd7; 4. Bb5#) se 1..., Txf5; 2. Dh1+, Tf3; 3. Cf4+, gxf4; 4. Dxb5#

Solução paralela: 1. Bxa7 se: 1...,Bb2; 2. Bb6, Bxd4; 3. Cxd4, ~; 4. Bc6# Se 1..., Cd2/e3/ ~; 3. a7, ~; 4. a8D#

nº 5: H. Lepuschütz # 5: (Dt. Schztg., 1958, 2º Prêmio) 1. Ce4, Rb7; 2. Cd6+, Rxa6; 3. Bxc6, Tg5; 4. d5, se Txd5; 5. Bb7# / Se 4..., Bxd5; 5. Bb5#

nº 6: A. Kraemer - #6 (Die Welt, 1958) 1. Da3, Da2; 2. Dc5, Dd2; 3. Da7, Da2; 4. Da3, Dd2; 5. Db3, Dxe3; 6. Df7#

nº 7: K.Junker - #5 (Schach, 1958) 1. Rf7, Rf1; 2. Ta2, [(2. Tb2?, e4!) (2. Th2?, Rg1!)]

Esta linha mostra o motivo tanto pelo qual o Rei branco não deve ir a d7, como também a Torre branca deve evitar o tentador 2. Tb2? (Note-se que com 1. Rd7? ou 2. Tb2? a dama não teria passagem). As duas outras variantes: 2..., exd4; 3. e8T!, dxe3 / Rf1 / Rd1; 4. Txe3 / Tc8 / Th8 mostram porque as tentativas 1. Rf8? ou 1. Rd8? são falsas.

Tentativas:

a) 1. Ta2?, e4!; 2. Rf7, exd3; 3. e8D, d2; 4. Db5, d1D; 5. ?/ Se 4. De4,/h8, Re2; 5 ?.

b) 1. Th2?, Rf1!; 2. Rf7, Rg1; 3. Ta2, ~; 4. e8D, ~; 5.?

c) 1. Rd8?, Rf1!; 2. Ta2, exd4!; 3. e8D, exd3!!

d) 1. Rf8?, Rf1!; 2. Ta2, exd4!; 3. e8D [3.e8T, Re1!!; 4. ?], exd3!; 4. Dxe3 (=) / 4. D~; e2!!

nº 8: P. Orlimont - # 5 (Dt.Schachztg,1938) 1. Rf2, g1D+; 2. Dvg1, e1D+; 3. Rxe1, Rxb1; 4. Da7, Rc2; 5. Dh7#

nº 9: R.Maric' + (Ganham) (Chess Review,1970) 1. Th6+, Rg5; 2. Tg6+, Rh5; 3. Tg8!, f4; 4. Cf5, Th2+ [se: 4...,fxg3; 5. Th8+, Rg4; 6. Ce3+-]; 5. Rc3, fxg3 [se 5..., Tg2; 6. Rd3, fxg3; 7. Cxg3+, R~; 8. Cf5+ e ganham] [Se 5...,Th3; 6. Rd4] 6. Cxg3+, Rh4; 7. Cf5+, Rh3; 8. Tg3#

Classificação:

Grupo A: 1º Lugar: com 55 pontos (gabarito máximo) **Ricardo Caponero** - Campeão

Grupo B: 2º Lugar: com 50 pontos : Juarez L. de Souza

Grupo C: 3º Lugar: com 45 pontos : Altamir Morato e Luiz do Prado

Grupo D: Com porcentagem variável de acertos, observando-se obtenção de escore individual envolvendo entre 40 e ou/menos pontos: Alaor F. Martins, Aloísio Alves, Cláudio Bosco Jr, Carlos F. Braga, Cássio L. Freire, Fernando B. Hungaro, Francisco J. B. de Moraes, Helênio Soares, Ítalo C. Sabo, Jorge A. Braz, Jorge I. F. dos Santos, José E.

Müller, Letealdo P. Silva, Pedro Luiz de Oliveira Costa Neto, Ronaldo T. Neves, Wagner M. de Souza

obs: Os diagramas dos problemas deste certame foram publicados nas revistas 92,93 e 94

A todos transmitimos os agradecimentos do Coordenador da Prova e ao vencedor nossas congratulações.

Os interessados em outros detalhes técnicos adicionais relativos a estas questões, e que não constam neste laudo, poderão solicitar dados por escrito ao endereço do editor desta seção.

Solução dos problemas publicados na edição anterior (RBXP 96 - Pág 19)

a) 01. g3, gxh3; 02. Ta8, Ba6+; 03. Txa6, h2; 04. Ta8, h1=D; 05. Td8 + +
01. Ta8 ??, g3!! = = 01. Txc7 ??, Ba6+ !

b) 01. Ba6 e agora: b1. ..., cxb6; 02. Rxb6, Ra8; 03. Rc7, Ra7; 04. b5, Ra8;
05 Bb7 +, Ra7, 06. b6 + + ; b2. ..., c6+; 02. Rxc6, Ra8; 03. Bc8, Rb8;
04. b7, Ra7; 05. Rc7, Ra6; 06. b8=D + + ; b3. ..., Ra8?; 02. bxc7, Ra7; 03.
Rc6, Rxa6; 04. c8=D+, Ra7; 05. Db7 + + b4. ..., c5?; 02. bxc5, Ra8; 03.
c6, Rb8; 04. c7+, Ra8; 05. c8=D + +

Ao leitor Luís F. S. Nunes agradecemos a remessa destas colaborações para esta seção, e ao mesmo tempo incentivamos todos os adeptos da composição para que enviem suas produções nas modalidades do Xadrez Artístico para divulgação neste recanto.

<<< LANCE LIVRE >>>

Esta Seção está à disposição dos associados para, gratuitamente, incluírem recados e notícias de seu interesse, tais como doações, venda, troca, compra, eventos, convites, etc. Os interessados deverão escrever para CXEB - Caixa Postal 21.200 - São Paulo - SP - 04698-970, enviando seus breves textos já prontos. Obs: O Clube apenas publica os textos recebidos; a responsabilidade pelos mesmos é dos senhores remetentes.

Fazendo amizades : O companheiro Astolfo Belém Corrêa Filho (Rua Monte Mandirá, 2150 - Bloco 1 - Apt. 11 - São Paulo - SP - 03951-110), que leciona enxadrismo, a jovens de 18 anos, deseja receber endereços de outros jovens, para fazer parte de seu cadastro, para futuros convites em eventos de xadrez, troca de informações e confraternização na faixa de idade.

TROFÉU LAJES PUMA - O Clube de Xadrez de Pirituba (Av. Agenor Couto de Magalhães, 32 - Centro Esportivo de Pirituba - Zona norte da capital paulista) realizará nos dias **12, 13, 19 e 20 de Fevereiro** (em 6 rodadas, emparceiramento pelo sistema suíço, com o tempo de reflexão de 1 hora para os primeiros 23 lances e mais 1 hora para o término da partida) em comemoração aos 115 anos de Pirituba e 12 anos do Clube de Xadrez o torneio Lajes Puma para o qual convida todos os enxadristas. Premiação: Troféus e medalhas até o 10° lugar, melhor juvenil, veterano e feminino. Todos ficam convidados a prestigiarem, com sua participação, este tradicional evento enxadrístico paulistano. Maiores informações através do email: rmorau@sti.com.br e do telefone: (11) 220-6122 com o Sr. Dusan. Aos participantes do torneio solicitamos a gentileza de trazerem relógios e peças.

JOGUE SEU PRIMEIRO TORNEIO INTERNACIONAL
Informações com o Diretor de Torneios Internacionais

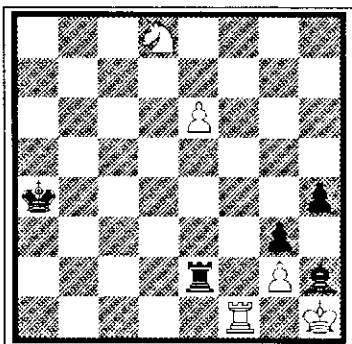
<<< **FINAIS - 61** >>>por *L. G. de Miranda Leão***R. Réti (1924)**

Branças jogam e ganham
5 peças brancas: Rh1, Tf1, Cd8, e6, g2
5 peças pretas: Ra4, Te2, Bh2, g3, h4

O pranteado Richard Réti já deixou sua marca nesta coluna através de um estudo simplesmente magistral (v. FR/162 nº 81, mai 87), quando tivemos ensejo de incluir dados essenciais sobre o autor de "Nuevas Ideas em Ajedrez", obra indispensável na biblioteca do enxadrista. Réti foi um dos principais pensadores independentes entre as duas guerras mundiais (foge do escopo destas notas discutir se eram realmente novas as idéias da chamada "escola hipermoderna"), mas também emérito compositor, como bem o demonstram seus "Estudios Completos". O final artístico de hoje,

publicado pela primeira vez há 75 anos na "Tijdschrift KNSB", é considerado como um dos melhores de sua lavra. (Solução no próximo número).

Solução do estudo anterior (nº 60), de G. Fuchs (1927). Posição - Brancas: Rb4, Td2, Bh5, d7, (4 peças); Pretas: Ra1, Tf8, Ch7, b2 (4 peças). As brancas ganham com 01 Td1+ b1:D+! (se 01... Ra2?; Bf7+ é decisivo) 02 Tb1+ Rb1 03 Be8 Tf4+ 04 Rc3! (e não 04. Rc5? devido a 04 ... Tf5+; 05. Rc6!, Td5!!; 06. Rd5, Cf6+ seguido de 07 ... Cd7=) Td4! (se 04 ... Tf3+; 05. Rd2 e ganham) 05 Rd4 Cf8! 06 d8:C! e ganham. Uma subpromoção surpreendente. De fato, se 06. d8:D? ou :T ou :B, então 06. ... Ce6+ e "tablas"; se 06. R joga, então 06. ... Cd7=. Agora o cavalo negro está prisioneiro: se 06. ... Ch7? 07 Bg6+; se 06. ... Rb2 ou ... Rc1, as brancas continuam com 07. Re5 para caçar o corcel e capturá-lo, ganhando. Um final para passar e repassar.

ASSINATURA DA REVISTA CHESS MAIL PARA O ANO 2.000 COM DESCONTO DE 10% !!

Aproveite esta oportunidade exclusiva para associados do CXEB e tenha em sua casa no próximo ano a melhor revista da atualidade sobre xadrez postal internacional !. Serão oito exemplares ao longo do ano 2.000, com 64 páginas cada um, ao custo de **US\$ 45 (preço regular US\$ 50)** para entrega via aérea!.. A solicitação da assinatura e o pagamento deverão ser feitos pelo equivalente em R\$, por cheque nominal ao DTIN - Alberto Pinheiro Mascarenhas - apmasca@montreal.com.br. Rua Leite Leal 135 / Bl. 1 / Ap. 803 - CEP 22240-100 Rio de Janeiro RJ. E-mail:

Atenção: O valor atual da anuidade é de R\$ 38,00
Conta do CXEB: (001) - Agência 3559-9 (USP) - Conta: 5018-0

<<< HASTINGS 1895 >>>

L. R. da Costa Jr.

Já vimos anteriormente o prêmio de beleza em Hastings 1895 (Steinitz - Von Bardeleben), no artigo "100 Anos de uma Famosa Partida" - RBXP ESPECIAL - out./95. Vejamos agora duas outras interessantes partidas disputadas nesse mesmo torneio.

H. N. Pillsbury

X

S. Tarrasch

Hastings 1895

1. d4, d5; 2. c4, e6; 3. Cc3, Cf6; 4. Bg5, Be7; 5. Cf3, Cbd7; 6. Tc1, 0-0; 7. e3, b6; 8. cxd5, exd5; 9. Bd3, Bb7; 10. 0-0, c5; 11. Te1, (Lance não considerado pela enciclopédia D, segunda edição 1987. Há referência aos seguintes lances: 11. dxc5, 11. Ce5, 11. Bb5, 11. De2 e 11. Bf5) 11. ..., c4 (Outra continuação possível é 11. ..., Ce4; 12. Bf4, Cxc3; 13. bxc3, c4; 14. Bf5, g6; 15. Bb1, b5; 16. e4, dxe4; 17. Bxe4, Bxe4; 18. Txe4, Cf6; que merece mais análises); 12. Bb1, a6; 13. Ce5, (Idéia de Pillsbury com a qual conseguiu bons resultados) 13. ..., b5 [Se 13. ..., Cxe5; 14. dxe5, Cd7 (14. ..., Ce8; 15. Bxe7, Dxe7; 16. Cxd5; 14. ..., Ce4; 15. Bxe7, Cxc3; 16. Bxh7+, +-); 15. Bf4, Cc5; 16. Dd2, b5; 17. Tcd1, com vantagem branca]; 14. f4, Te8; 15. Df3, Cf8; 16. Ce2, (A idéia de jogar 16. a3, para prevenir o ganho de espaço pelo adversário na ala da dama, não é realizável pois segue 16. ..., Ce4; 17. Bxe7, Txe7; 18. Cxe4, dxe4 e agora não é possível tomar o peão com 19. Bxe4? por causa de 19. ..., Bxe4; 20. Dxe4, f6; ganhando uma peça. Portanto, deveria se jogar 18. Ce2 e assim 16. a3 teria sido uma perda de tempo) 16. ..., Ce4; 17. Bxe7, Txe7; 18. Bxe4, dxe4; 19. Dg3, (Não seria bom 19. Dh3 por causa de 19. ..., f6; 20. Cg4, Bc8; eliminando o incômodo cavalo) 19. ..., f6; 20. Cg4, Rh8 (Diante da ameaça de 21. Cxf6+, a retirada do rei se faz necessária, pois, se 20. ..., f5; seguiria 21. Ch6+, Rh8; 22. Cxf5); 21. f5, Dd7; 22. Tf1, (Essa volta da torre é motivo do questionamento do lance 11. Te1 que é, pois, considerado fora da teoria) 22. ..., Td8; 23. Tf4, Dd6; 24. Dh4, Tde8; 25. Cg3, Bd5; 26. Cf2, Dc6 (Concluída a manobra, as brancas possuem quatro ataques e as pretas quatro defesas para o peão em e4); 27. Tf1, (Lance admirável) 27. ..., b4; 28. Ce2, Da4; 29. Cg4, Ce7 (Se 29. ..., Dxa2; seguiria 30. Cxf6); 30.

T4f2, Rg8 [Se 30. ..., Dxa2; seguiria 31. Cf4, Bf7; 32. d5, (e não 32. Cg6, Bxg6; 33. fxe6, h6; que é defensável) 32. ..., Ce5; 33. Cxf6, gxf6; 34. Dxf6+, Rg8; 35. d6, Td7; 36. Ce6+ -]; 31. Cc1, c3; 32. b3, Dc6; 33. h3, (As brancas preparam o ataque contra a ala do rei) 33. ..., a5; 34. Ch2, a4; 35. g4, axb3; 36. axb3, Ta8; 37. g5, Ta3 (Lance ambicioso, as pretas deveriam ter optado pela cautela com 37. ..., fxe6; 38. Dxe5, Df6); 38. Cg4, Bxb3 (As pretas deveriam ter optado pelo mais tranquilo 38. ..., Rh8); 39. Tg2, Rh8 (Agora parece tarde demais para salvar a posição); 40. gxf6, gxf6; 41. Cxb3, Txb3; 42. Ch6, (Com múltiplas ameaças) 42. ..., Tg7; 43. Txe7, Rxe7;

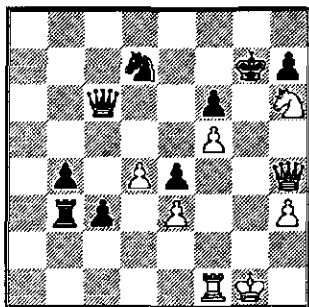

44. Dg3+!, (Grande surpresa!) 44. ..., Rxh6 (Não era possível 44. ..., Rf8 por 45. Dg8+, Re7; 46. Dxb3, ganhando); 45. Rh1, (Lance de espera, mas crucial para a combinação das brancas) 45. ..., Dd5 (Se 45. ..., c2; 46. Tg1, c1=D; 47. Dh4, mate); 46. Tg1, Dxf5; 47. Dh4+, Dh5; 48. Df4+, Dg5; 49. Txe7, fxe7; 50. Dd6+, Rh5; 51. Dxd7, c2 (Esperando pelo milagre: 52. Df7+, Rh4; 53. Dxb3, c1=D+!; com xeque perpétuo); 52. Dxe7, mate.

Pillsbury

X

Gunsberg

Hastings 1895

1. d4, d5; 2. c4, c6; 3. e3, g6; 4. Cc3, Bg7; 5. Cf3, Cf6; 6. Bd3, 0-0; 7. Ce5, (Esse lance não consta da enciclopédia D, segunda edição, 1987. O normal nessa posição da Grünfeld é 7. 0-0) 7. ..., dxc4 (Se 7. ..., Cbd7; 8. f4, mantendo a pressão central); 8. Bxc4, Cd5; 9. f4, Be6; 10. Db3, b5; 11. Bxd5, Bxd5; 12. Cxd5, Dxd5; 13. Dxd5, cxd5; 14. Cd3, (Depois de todas as trocas, as brancas optam por entrar em um final para controlar a coluna "c") 14. ..., Cd7; 15. Bd2, Tfc8; 16. Re2, e6; 17. Thc1, Bf8; 18. Txc8, Txc8; 19. Tc1, Txc1; 20. Bxc1, Bd6 [As pretas conseguiram trocar as torres e entram num interessante final de peças menores. Entretanto, o lance de bispo para trazer o rei para o centro deveria ter sido retardado. O correto seria 20. ..., b4 para restringir a ação do bispo das brancas e impedir a conquista de espaço na ala da dama (manobra Bd2-b4-c5)] ; 21. Bd2, Rf8; 22. Bb4, Re7; 23. Bc5, a6; 24. b4, f6; 25. g4, Bxc5 (Uma troca muito otimista que deixa um perigoso peão passado para as brancas); 26. bxc5, Cb8 (Se 26. ..., a5; seguiria 27. c6, Cb6; 28. Cc5 com vantagem); 27. f5, (Ameaça 28. fxe6, Rxe6; 29. Cf4+, ganhando o peão d5) 27. ..., g5 (Se 27. ..., gxf5; 28. gxf5, exf5; 29. Cf4, ganhando o peão d5); 28. Cb4, a5; VIDE DIAGRAMA 29. c6!, Rd6 (Obviamente se 29. ..., axb4; 30. c7!+ -); 30. fxe6, Cxc6

(Novamente, se 30. ..., axb4; 31. e7, Rxe7; 32. c7!+ -); 31. Cxc6, Rxc6; 32. e4!, (Lance ganhador num final de peões que é muito conhecido) 32. ..., dxe4; 33. d5+, Rd6; 34. Re3, b4; 35. Rxe4, a4; 36. Rd4, (Posição que parece de final artístico. Em várias variantes as pretas sempre perdem por um tempo) 36. ..., h5; 37. gxh5, a3; 38. Rc4, f5; 39. h6, f4; 40. h7 e as pretas abandonaram (Se agora 40. ..., f3; 41. h8=D, f2; faltando um tempo para a coroação).

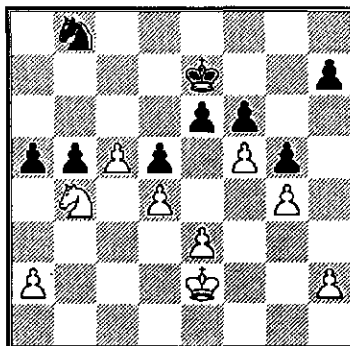

Anuncie seu Produto ou Serviço na RBXP

1 página - R\$ 150,00

1/2 página - R\$ 90,00

1/3 página - R\$ 60,00

Desconto de 10 %, para publicação em 03 edições consecutivas

Solicite impresso com mais informações ao CXEB - Escritório.

Associado: Na falta da informação solicitada ao Diretor do Torneio, acione o respectivo Diretor da Divisão, ou o Departamento de Torneio Postais

VENHA SER NOSSO PARCEIRO

Faça Como:

Livraria Letraviva

CDMC -

Anuncie seu produto ou serviço na RBXP !

DIVULGUE-NOS PARA SEUS AMIGOS ! COLABORE COM SEU CLUBE !

INFORMA-SE SOBRE AS CONDIÇÕES OFERECIDAS: 535 - 2938

<<< PARTIDAS >>>

As partidas de associados candidatas a publicação nesta seção da RBXP, devem ser enviadas ao nosso escritório: (Caixa Postal 21200 - São Paulo - SP - 04602-970), citando-se a data de início e data de término da mesma.

TC/S - 0037

Sérgio Roberto Alves Faria

X

Uilde Enico Monteiro

Siciliana B65

início: 2.8.96 término: 2.2.98

1. e4, c5; 2. ♘f3, ♘c6; 3. d4, cd4; 4. ♘d4, ♘f6; 5. ♘c3, d6; 6. ♘g5, e6; 7. ♗d2, ♘e7; 8. O-O-O, O-O; 9. f4, h6; 10. ♘h4, e5; 11. ♘f5, ♘f5; 12. ef5, ef4; 13. ♗b1, d5; 14. ♘f6, ♘f6; 15. ♘d5, ♘e5; 16. ♘c4, a6; 17. ♗he1, ♗e8; 18. ♗e4, ♗f8; 19. ♗f2, a5?; 20. ♘b5, ♘f6; 21. ♗f4, ♘e5; 22. ♗e3, ♘h2; 23. f6!, ♘e5; 24. ♘c6, bc6; 25. ♘c3, ♗b8; 26. ♗e1, gf6; 27. ♗h6+, ♘e7; 28. ♗e5, fe5; 29. ♘e4 +, ♗b4; 30. c3, Abandonam (1X0).

Cuba 1995/97 - D13
Barreras Merino, J.L.

X

Brito Zamora, A.

01. d4, d5; 02. ♘f3, ♘f6; 03. c4, c6; 04. cd5, cd5; 05. ♘c3, ♘c6; 06. g3, 06. ♘f4, e6; 07. e3, ♘d6; (07. ♘h5; 08. ♘c5, ♘e7; 09. ♘d3, O-O; 10. g4, ♘f6; 11. h4!?, Podkrajcek-Folgmann, III Europe Team ch. 1988/94) 08. ♘g3, O-O; 09. ♘d3, b6; 10. ♗c1, ♘b7; 11. O-O, ♘g3; 12. hg3, ♗e7; 13. ♗a4, ♗fc8!; 14. ♘b5!?, a6; 15. ♘c6, ♘c6; 16. ♗b3, ♗b7; 17. ♘e5, ♘d7; 18. ♘d7, ♘d7 = ; Salo-Wengler, corr. 1991/93, CCYB 9/273; ou 06. a3, g6; 07. ♘f4, ♘g7; 08. e3, ♘g4; 09. ♘d3, O-O; 10. O-O, e6; 11. ♗c1, ♘h5; 12. ♘g3, ♘g3; 13. hg3, ♗b8; 14. ♗a4, a6; 15. b4, b5; 16. ♗b3, ♘f3; 17. gf3, ♗b6; 18. ♘g2, ♗fc8; 19. ♗h1, ♗c7; 20. ♘e2, ♗bc8; 21. ♗b1, ♘e7; 22. ♗c7, ♗c7; 23. g4± Bellas-Holliman, corr. 1991/92, CCYB 8/298 06. ♘g4; 07. ♘e5, ♘h5; 08. ♘g5, e6; 09. ♗b3, ♗b6; 10. ♗b6, ab6; 11.

♘b5!, ♘b4+; 12. ♘d1, 12. ♘d2, ♘d2+; 13. ♘d2, ♘e4+; 14. ♘e1± 12. ♘e7; 13. g4, ♘g6; 14. f3, ♗hc8; 15. ♘g6+, hg6; 16. a3, ♘d7; 17. ♘f6, gf6; 18. ♗c1, ♘d6; 19. b4, ♘a7?!; 19. ♘f4!?, 20. ♗b1□, (20. ♗c3, ♘d4!) 20. ♘e3!∞ 20. ♗c8, ♘c8; 21. e3!, ♘a7; 22. ♘c2, ♘b5; 23. ♘b5+, ♘e7; 24. ♘b3±, g5?!; 24. ♗c8; 25. h4, f5; 25. h4, gh4; 26. ♗h4, e5; 27. ♗h7, ♗g8?!; 27. ed4; 28. ed4, ♗c8; 28. de5, fe5; 29. ♘e2!, ♘e6;

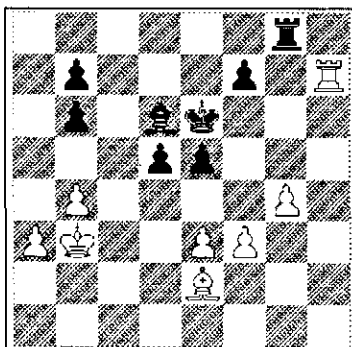

30. e4!, ♗f8; 30. de4; 31. ♘c4+±, 31. ♗h6+, ♘e7; 32. ed5, ♗g8; 33. ♘d3!, ♘c7; 34. a4, ♘d6; 35. ♘f5, b5!?, 36. ab5, b6; 37. ♗h1, ♗a8; 38. ♗c1, ♗b8; 39. ♗c6, ♗b7; 40. g5, ♗b8; 41. ♘e4, ♗b7; 42. ♘f5, ♗b8; 43. ♘g4, ♗b7; 44. ♘h5!, Abandonam 44. ♗b8; 45. ♘f7, ♗f7; 46. ♗d6+ ou 44. ♗b8; 45. ♗f6, ♘e8; 46. g6, fg6; 47. ♘g6+, ♘d8; 48. ♗f8+, ♘c7; 49. ♗f7+, ♘c8; 50. ♘f5+ +, (1X0).

VII - CEI/SP- Prel. - Gr. 07

Waldir Ferreira Júnior

X

Ernesto Dutra

Defesa Siciliana

Início 29.9.98 Término 22.4.99

1. e4, c5; 2. ♖f3, d6; 3. d4, cxd4; 4. ♖xd4, ♖f6; 5. ♖c3, a6; 6. ♖e2, e5!?. Constelação normal da Boleslavsky-Najdorf. 7. ♖b3, ♖e6; Como não temos computador, continuamos nos livros. 8. O-O, Be7; 9. ♖e3, O-O; 10. f4, Eu, particularmente, não gosto deste lance para abrir a coluna do Rei, mas não deve ser um mau lance porque é muito usado por vários grandes enxadristas. 10. ..., exf4; 11. ♖xf4, ♖c6; 12. ♖h1, Estranho; perde um tempo com uma defesa prematura. 12. ..., ♖e5; 13. ♖d4, ♖g4; 14. ♖xg4, ♖fxg4; Marquei equivocadamente, na planilha, ♖exg4?! 15. ♖d5!?, ♖f6; 16. ♖xe7+, ♖xe7; 17. ♖f5, Consequência do erro na transcrição; só me resta ... ♖e6; 18. ♖xd6, ♖g6; 19. ♖xe6, fxe6; 20. ♖d6, ♖e8; 21. ♖h6+, gxh6; 22. ♖xf6, e5; 23. ♖af1, ♖ac8; 24. c3, ♖c4; 25. g3, Não havia como defender o peão de e4, porque se 25. ♖e1, ♖d8; 26. ♖a3, ♖xe4; 25. ..., ♖xe4; 26. ♖g2, h5; 27. ♖f2, h4; 28. ♖h3, hxg3; 29. hxg3, ♖e1; 30. ♖f1,

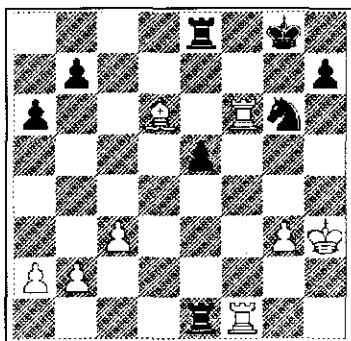

Chegado a este ponto, proponho aos amigos que tiveram a paciência de montar a partida deste humilde "capivara", que não continuem sem tentar, com a inegável capacidade que possuem, terminar a partida no próximo lance preto. Aqui cabe a velha frase dos que produzem problemas enxadrísticos: as pretas jogam e ganham.

Eis o bonito final:

30. ..., ♖f4+!; 31. gxf4, ♖xf1; 32. ♖xe5, ♖xe5; 33. fxe5, ♖xf6; 34. exf6, ♖f7; 35. Abandonam. (0X1). Se 32. fxe5, Txf6; 33. exf6, ♖f7; prolongaria em mais alguns lances a partida; mas a derrota é inevitável, porque só com o sacrifício do bispo as brancas podem impedir o peão preto de ir a dama.

Tentou comentar e analisar a partida, Ernesto Dutra.

X I I Zonal Latino Americano – SF – 01

Paulo R.M. Faria

X

Paulo A. Brião

01. ♖f3, d5; 02. d4, ♖f6; 03. e3, g6; 04. b3, ♖g7; 05. ♖b2, O-O; 06. ♖e2, c5; 07. O-O, cd4; 08. ed4, ♖c6; 09. c4, ♖f5; 10. ♖e5, dc4; 11. ♖c6, bc6; 12. ♖c4, ♖c7; 13. ♖d2, ♖fd8; 14. ♖e2, ♖g4; 15. ♖f3,

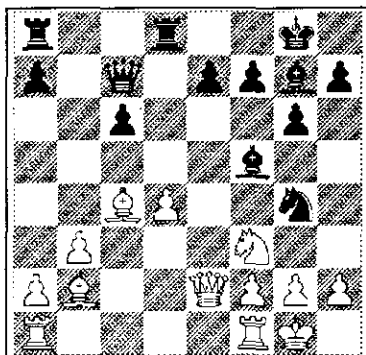

15. ..., ♖d4!; 16. ♖d4, ♖d4; 17. h3, ♖e4; 18. ♖c2, ♖e5; 19. ♖e5, ♖e5; 20. ♖c3, ♖a5; 21. ♖f3, ♖c8; 22. ♖fc1, ♖e6; 23. ♖e6, ♖e6; 24. ♖c3, ♖f6; 25. ♖e3, ♖d8; 26. a3, ♖fd6; 27. b4, ♖d1+; 28. ♖d1, ♖d1+; 29. ♖h2, ♖c7+; 30. g3, ♖d7; 31. ♖f3, ♖d5; 32. ♖e4, a5; 33. ♖g2, ab4; 34. ab4, e6; 35. ♖c4, ♖d6; 36. ♖c5, ♖d4; 37. ♖c6, ♖c6; 38. ♖c6, ♖b4; 39. h4, ♖b2; 40. h5, gh5; 41. ♖c5, f5; 42. ♖c7, ♖d2; 43. ♖e7, ♖e2; 44. ♖f1, ♖e5; 45. f3, ♖h8; 46. ♖g2, h6; 47.

♣h3, ♠e2; 48. f4, ♠g8; 49. ♠d7, h4;
50. gh4, h5; 51. ♠g3, ♠e3+; 52. ♠g2,
♠e4; 53. ♠g3, ♠b4; 54. ♠e7, ♠b3+; 55.
♠g2, ♠b6; 56. ♠f2, ♠c6; 57. ♠g3, ♠a6;
58. ♠f3, ♠d6; 59. ♠g2, ♠d2+; 60. ♠f3,
♠d3+; 61. ♠g2, ♠d6; 62. ♠f3, Empate
(0,5X0,5).

TC III - 0474

Roberto Aparecido Oliveira

X

Eisque Nezuka

Ruy Lopez, var. Zaitsev, C 92

1. e4, e5; 2. ♘f3, ♙c6; 3. ♖b5, a6; 4. ♕a4, ♙f6; 5. O-O, ♕e7; 6. ♖e1, b5; 7. ♖b3, d6; 8. c3, O-O; 9. h3, ♖b7; 10. d4, ♖e8; 11. ♙bd2, ♖f8; 12. d5, ♙a5; 13. ♖c2, c5; 14. b4, cxb4; 15. cxb4, ♙c4; 16. ♖d3, ♙b6; 17. ♙f1, ♕e7; 18. ♙e3, ♖c8; 19. ♖b3, ♙h5; 20. ♙f5, ♖f6; 21. g4, ♙f4; 22. ♖f1, g6; 23. ♖f4, exf4; 24. ♙5d4, ♙a4; 25. ♖d3, ♖b6; 26. ♖ac1, ♖c1; 27. ♖c1, ♙b2; 28. ♖d2, ♖e4; 29. ♙c6, h6; 30. ♙a5, ♖g7; 31. ♙b7, ♖b7; 32. ♖c6, ♙h7; 33. ♖d6, ♙c4; 34. ♖c4, ♖c4; 35. a3, ♖e7; 36. ♖c6, ♖e4; 37. ♙g2, ♙d4; 38. ♖e1, ♖d5; 39. ♖a6, ♖d3; 40. ♖e2, f5; 41. gxf5, gxf5; 42. ♖a7, ♖e4; 43. ♖e7, ♖e2; 44. ♖e2, ♖a3; 45. Empate. (0.5X0.5)

IX - TB - Final

Ivan Falleiros

X

Paulo A. Brião

Defesa Eslava (D10)

1. d4, d5; 2. c4, c6; 3. ♖c3, ♗f6; 4. e3, ♘f5; As brancas evitam a variante principal da Eslava 4. ♗f3, d4. Naturalmente, a jogada 4. ..., ♘f5 é mais arriscada depois de 3. ♖c3 do que após 3. ♗f3. 5. cd5, cd5; 6. ♗b3, ♗d7; Jamais vi esta jogada! 7. ..., ♘c8 não é totalmente satisfatória, mas era a jogada de Capablanca em 1924. 8. ..., ♗b6; 9. ♗d5, ♗d5; 10. ♗d5, ♗b4+; 11. ♗d5, ♗b2 seguramente preserva uma vantagem "normal" para as brancas. 12. ♗f3, ♗c6; 13. ♗e5, ♗c7; 14. ♗d5, ♗d5; 15. ♗d5, e6; 16. ♗b5, ♗b4+; 17. ♗d2,

As brancas fazem as jogadas mais naturais e conseguem uma pequena vantagem. É difícil saber se 12. ♖d1 oferece mais. 12. ..., ♗d2+; 13. ♗d2, O-O; 14. ♖c1, ♗e4; Parece passiva, mas é difícil indicar uma melhor. 15. f3, ♗d5; 16. e4, ♖ad8!; Naturalmente, 17. ed5?, ♗d5 não ganha peça. Mas o difícil para as negras era escolher a torre. Em algumas continuações há "trabalho" para uma torre em b8, mas em outras em f8, após f7-f5... Além disso, um argumento mais concreto contra a jogada 16. ..., ♖fd8 é 17. ed5, ♗d5; 18. ♖c6!, bc6; 19. ♖c6, com a torre de a8 atacada. 17. ♗e3, ♗a2; 18. ♗c6, bc6; 19. ♖c6, Se 19. ♖c6, ♖c6; 20. ♖c6, ♖b8 e é difícil ganhar. 19. ..., ♖d7; 20. ♖c5, ♖b8; 21. ♖c7, ♖d8; 22. ♗e2, a5; 23. ♖c1, f5!?; 24. ♗e5, ♖g5+; 25. ♗f2, ♖b2; 26. ♖c8, ♖f6; A posição negra não inspira confiança. Evidentemente, 26. ..., ♖e2+; 27. ♗e2, ♖g2+; 28. ♗e3, e as brancas ganham. 27. ♖f8+, ♖f8;

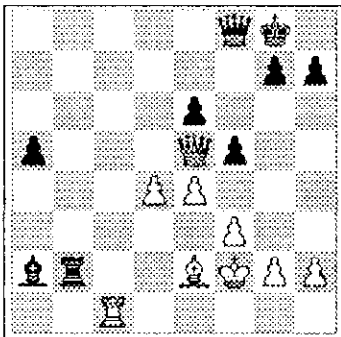

28. d5?, ♖f6; 29. ♛c8+, (0,5X0,5) **Empate?** Protesto! Após 28. ef5!, as brancas teriam boas chances de ganhar. 28. ..., ♖f5; 29. ♛c8+, não se discute, e após 28. ..., ef5; 29. d5 a situação é difícil para as negras: 29. ..., ♖f6 é refutada por 30. ♗e8+ e 29. ..., ♛b6; 30. ♛c6 também não é nada bonito. O único é 29. ..., ♛b8, mas o peão "d" é muito forte.

Comentários do GM Bent Larsen na Revista APA (CADAP), no artigo "Un

encuentro com Bent Larsen" de autoria do MF Carlos Cranbourne.

Memorial Luís Paucar

Paulo A. Brião

X

Giuliano Bucciardini

1. e4, e5; 2. ♖c4, ♜f6; 3. d3, ♜c6; 4. ♜f3, ♜e7; 5. O-O, O-O; 6. c3, d6; 7. ♜b3, ♜a5; 8. ♜c2, c5; 9. ♜a3, ♜e6; 10. h3, h6; 11. d4, cxd4; 12. cxd4, ♜c8; 13. ♜e3, ♜c4; 14. ♜xc4, ♜xc4; 15. ♜e1, ♜c7; 16. b3, ♜a6; 17. ♜c1, ♜fd8; 18. ♜d3, ♜a5; 19. ♜b1, ♜d7; 20. ♜xc8, ♜xc8; 21. dxe5, ♜xe5; 22. ♜d4, ♜g6; 23. ♜d2, ♜xd2; 24. ♜xd2, ♜h4; 25. ♜c1, ♜xc1; 26. ♜xc1, ♜d8; 27. Empate. (0,5X0,5)

TC/S 0039

Paulo A. Brião

X

João Bosco van Eunen

01. e4, e6; 02. d4, d5; 03. ♜c3, ♜f6; 04. e5, ♜fd7; 05. f4, ♜b4; 06. ♜f3, c5; 07. ♜e3, ♜c6; 08. ♜b5, ♜b6; 09. ♜c6, bc6; 10. O-O, cd4; 11. ♜d4, c5; 12. ♜f2, ♜c3; 13. bc3, ♜a6; 14. ♜e1, O-O; 15. ♜h4, ♜fb8; 16. f5, h6; 17. f6; ♜a5; 18. ♜d2, ♜b2; 19. fg7, ♜g7; 20. ♜f6+, ♜h7;

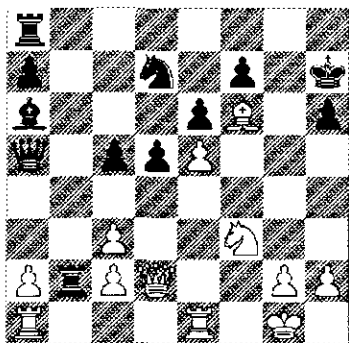

21. ♜g5+!, ♜g8; 22. ♜f7, ♜f7; 23. ♜h6, ♜e8; 24. ♜g6, Abandonam Há mate em três (1X0).

Cuba 1995/97 - D85
Sanson Hernandez, M.G.

X

Sueiro Coronado, J.R.

01. d4, ♜f6; 02. c4, g6; 03. ♜c3, d5; 04. cd5, ♜d5; 05. e4, ♜c3; 06. bc3, ♜g7; 07. ♜f3, c5; 08. ♜b1, O-O; 09. ♜e2, ♜c6; 10. ♜e3, ♜a5; 11. O-O, a6; 12. ♜b3, b5; 13. ♜fc1, c4; 14. ♜b2, f5; 15. e5?!, 15. ♜c2, f4; 16. ♜d2, ♜g4= 15. ..., ♜e6; 15. ..., f4; 16. ♜d2, ♜f5= 16. ♜g5, ♜d5; 17. f4, h6; 18. ♜h3, ♜fb8; 19. a3, e6; 20. ♜f1, ♜f8; 21. ♜a1, ♜d8; 22. ♜f2, ♜a7; 23. h3, ♜g7; 24. ♜h2, ♜e7; 25. ♜g1, ♜f8; 25. ..., ♜d7; 26. ♜gb1, ♜a5= 26. g4, ♜a5; 27. gf5, gf5; 28. ♜h5!?, 28. ♜g7+, ♜g7? 28. ..., ♜h7; 28. ..., ♜g1; 29. ♜g1+, ♜h8; 30. ♜c2, ♜b3? 29. ♜g7+, ♜g7; 30. ♜g1, ♜f8; 31. ♜e2!?, 31. ♜g6+, ♜h8; 32. ♜c1, ♜b3? 31. ..., ♜a3;

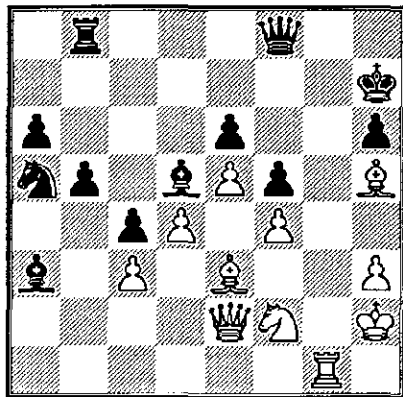

32. ♜g4!?, fg4; 33. ♜g4, b4; 34. ♜g6+, ♜h8; 35. f5, ef5?!, 35. ..., bc3; 36. ♜h5, ♜b2+∞ 36. h4, f4; 37. ♜f4+-, Abandonam (1X0).

CARTÕES POSTAIS DO CXEB

Os cartões postais do CXEB, aprovados pelos Correios, e bastante usados em competições internacionais são vendidos em lotes de 100 unidades, por R\$ 10,00, já incluídas as despesas de remessa. Pedidos para José Gilberto Meireles - Caixa Postal 24 - Tremembé - SP - CEP - 12120-000.

II XER - FINAL HOMERO FENNER FILHO x NELSON HIRSCH

1. P4R P4R 2. C3BR C3BD (enviou A) 3. B5C P3TD B) B4B B4B) 3. P4D C3BR 4. C3BD PxP 5. CxP (TRC=1/0) B5C (A) 6. CxC PCxC B) 6. B5CR P3TR 7. BxC DxP) 6. P3BR (envieie A) 6. BxC+ 7. PxP O-O 8. B4BD B) 6. P4D 7. CxC PxP 8. P5R C) 6. O-O 7. B4BD) P3TR (recusou e enviou A) 7. CxC PCxC B) 7. B5CD P3TD C) 7. B4BD O-O) 7. B3R (A) 7. O-O 8. B4BD B) 7. BxC+ 8. PxP C) 7. CxC 8. DxP) P3D (A) 8. CxC PxP B) 8. P3TD BxC+ C) 8. B5CD B2D) 8. D2D (apesar da variedade de boas linhas, ambos os lados recusam os condicionais. Envieie A) 8. O-O 9. P4CR B) 8. BxC 9. DxP C) 8. B2D 9. B3D) P3TD (A) 9. O-O-O B2D B) 9. CxC PxP C) 9. P3TD B4T) 9. CxC PxP (TRC=1/1) 10. P3TD (A) 10. BxC 11. DxP B) 10. B4T 11. P4CD B3C 12. BxB PxP 13. O-O-O C) 10. B4BD 11. BxB PxP 12. DxP RxP 13. T1D+) B4T 11. P4CD B3C 12. BxB PxP 13. O-O-O (aceitaram. Acho que não foi uma boa linha para mim, apesar da pressão na coluna da Dama. As negras desdobraram o peão. TRC=2/1) R2R (defendem o peão da Dama, perdendo o roque. Enviaram A) 14. B4B P4CD 15. B3C B3R 16. BxB PxP B) 14. P4CR B3R C) 14. P4TR B3R) 14. D4B! (recusados. A) 14. D2B 15. D3C T1CR 16. B4B B) 14. B3R 15. P5R C) 14. P4CR 15. D3R) B3R 15. P5R (TRC=3/1) PxP! (A) 16. DxPR D1CD 17. DxP TRxD B) 16. TxP PxP 17. TxTD TxT C) 16. TxP PxP 17. TxTR TxT situação decisiva na partida. Não me agradao perder a coluna nos condicionais B e C. Optei por parte do A) 16. DxPR D1CD (TRC=3/4) 17. D3R (resuando a troca das Damas. Envieie A) 17. R1B 18. C4TD B) 17. TR1D 18. B4B TxT+ 19. TxT C) 17. P4TD 18. P5C PxP 19. BxP) P4TD 18. P5C PxP 19. BxP (TRC=6/4) T1BD! (aproveitando a coluna. Enviou A) 20. R1C R1B B) 20. P4TD R1B C) 20. C4T D2B 21. P3B TD1C) 20. C5D! (surpresa! Envieie A) 20. CxC 21. TxP R1B 22. T2D B) 20. CxC 21. TxP T2B 22. TR1D) CxC 21. TxP R1B 22. T2D (TRC=9/4) T4BD! (A) 23. TR1D TxP B) 23. P4TD D2B) 23. B7D! (é necessário libertar-se enquanto há tempo A) 23. BxB 24. TxP B) 23. T4R 24. D3BD C) 23. D2B 24. BxB) BxB 24. TxP (TRC=12/4) TxP+! (as negras observaram bem a posição. Aceitei os condicionais) 25. RxT D1B+ 26. R1C DxP (TRC=12/7) 27. DxPC (A) 27. R1C 28. T1BD B) 27. D6D+ 28. R2T C) 27. T1R 28. D5B+ R1C 29. T1BD) D6D+ 28. R2T (TRC=15/7) T1BD! (A) 29. T1CD D4D+ 30. R1T D4R+ B) 29. T1CD D4D+ 30. T3C T7B+ C) 29. T1CD D4D+ 30. D3C T7B+ 31. T2C TxT+ 32. RxT D4R+) 29. T1CD D4D+ 30. D3C T7B+ 31. T2C TxT+ 32. RxT D4R+ (TRC=15/10) 33. D3BD (A) 33. D4C+ 34. D3C B) 33. D7R+ 34. D2B C) 33. DxPT 34. D5B+) DxPT 34. D5B+ (TRC=18/10) R1C (A) 35. DxP DxP+ B) 35. D8B+ R2T C) 35. D2BD D4R+) 35. D8B+ R2T (TRC=18/13) 36. D5BR+ (A) 36. P3C 37. DxPB+ B) 36. R1C 37. D4CR P4TR 38. D8B+ R2T 39. D2BD+) R1C 37. D4CR P4TR 38. D8B+ R2T 39. D2BD+ (TRC=21/13) P3C (aquí as negras fizeram a proposta de empate, com os condicionais 40. R2T ou R1C ou R3C , 40. P5T . Apesar do TRC superior, aceitei o empate.) EMPATE 13 CARTAS 7 MESES

Atenção: O valor atual da anuidade é de R\$ 38,00
Conta do CXEB: (001) - Agência 3559-9 (USP) - Conta: 5018-0

<< DEPARTAMENTO DE TORNEIOS ELETRONICOS >>

DIRETOR DEPARTAMENTO:

José Joaquim Amorim Neto - Rua General Urquiza, 98 - Ap. 806 - Rio de Janeiro - RJ - 22431-040
email: amorij@ibm.net

<<< TORNEIOS DE CLASSIFICAÇÃO >>>

CATEGORIA ESPECIAL - TC / E

Diretor: José Joaquim Amorim Neto
Rua General Urquiza, 98 - Ap. 806
22431-040 - Rio de Janeiro - RJ
e-mail: amorij@ibm.net

Grupo Formado

TC/E (EM) - Gr 0001 - Encerrado - Classificados:
Juarez Fernandes de Magalhães, Rogério Einloft
do Amaral e Hélio Nonato de Oliveira

TC/E - 0001	Cl	1	2	3	4	5	6	7	Pts
Juarez F. de Magalhães	1	=	=	=	1	1	1	-	4,0
Rogério Einloft do Amaral	2	=	=	=	1	1	1	-	4,0
Hélio Nonato de Oliveira	3	=	=	=	1	1	1	-	4,0
Aluizio Bento da Silva	4	0	0	0	=	1	1	-	4,0
Uelson Cardeal Pimenta	5	0	0	0	0	=	=	-	1,5
Marcos Antônio F. Bueno	6	0	0	0	0	=	=	-	1,5
Edson Talfner	7	-	-	-	-	-	-	-	I.C.

TORNEIOS EXPERIMENTAIS

Grupos 13 a 17

Início 15/10/99

Término: 14/10/2000

Diretor: Paulo Roberto T. Marczykoski
Rua Dr. Nascimento, 261 - Apt. 403
96200-300 - Rio Grande - RS
e-mail: py3prt@vetorialnet.com.br

Grupo 13 - (Art.17): Sebastião O Olavo - Olavo 1 Paulo - Paulo O Ednilson - Marco O Ednilson - Ednilson 1 Sebastião - **Grupo 14** - Ronderlei 1 Roberto - **Grupo 15** - (Art 17) Aldo 1 Adilson - Pablo O Aldo - Johann O Aldo - Betanio 1 Adilson - **Grupo 16** - (Art.17) Vicente 1 Ricardo - Vicente 1 L.Ferreira - Luís Almiron, inscrição cancelada - **Grupo 17** - (Art.17) Adolpho O Osias - André O Osias - Gustavo O Osias -

<< DEPARTAMENTO DE TORNEIOS POSTAIS >>

Diretor: Hamilton José Coimbra Paiva - Caixa Postal 096 - Rancharia - SP - 19600-000
email: hamilton@hexalink.com.br

<< CAMPEONATO BRASILEIRO INDIVIDUAL >>

Campeões Brasileiros Postais

I CBI - Henrique Pereira Maia Vinagre
II CBI - Adauto Wanderley da Nóbrega
III CBI - Antônio Pacini
IV CBI - Gilberto Fraga Portilho
V CBI - Orlando de Alcântara Soares

VI CBI - Marco Antônio Hazin Asfora
VII CBI - Hemar Antônio Galvão Barata
VIII CBI - Antônio José C. Domingues Tavares
IX CBI - Gilson Luís Chrestani
X CBI - Zélio Bernardino

Diretor da Divisão: Luiz Ângelo Marques Noronha - Caixa Postal 2281 - Manaus - AM - 69061-970

XI CBI - FINAL

MEMORIAL LAURINDO SILVA PEREIRA

Início: 30/08/98

Término:

28/02/00

Diretor: João Carlos da Costa
Rua Jacob Miguel Sabbag, 06

37800-000 Guaxupé - MG

J.Alberto O Evanir - Nicolau O Cléber - Cléber 1 Ermano - Cléber = Lair - Viveiros O Nicolau

XII CBI - SEMIFINAL

Início:15/04/98

Término: 15/10/99

Os três primeiros colocados de cada grupo estarão automaticamente classificados para a fase semifinal deste torneio.

*Diretor: Biano de Oliveira Neves
Rua Banco Inglês, 637
90840-600 - Porto Alegre - RS
e-mail: b.neves@ids-scheer.com.br*

RETIFICAÇÃO:

Classificar-se-ão para a fase Final os TRÊS primeiros colocados de cada grupo, conforme consta no emparelhamento distribuído, e não dois como equivocadamente foi publicado em nossas edições anteriores.

Grupo 01 - (4725) Sérgio Faria Nicolau abandonou sem aviso (Art. 23) - Ornêlio 1 Sanches - Vinagre 0 Ornêlio - Affonso 0 Vinagre - Márcio 1 Affonso - Bernardino 0 Márcio - Bernardino = Affonso - **Grupo 02** - Kelsen = João Oliveira - **Grupo 05** - Lúpion = Bastos

XIII CBI - PRELIMINAR

Início: 15/04/98 Término: 15/10/99
Os três primeiros colocados de cada grupo estarão automaticamente classificados para a fase semifinal deste torneio.

*Diretor: João Carlos da Costa
Rua Jacob Miguel Sabbag, 06
37800-000 Guaxupé - MG*

Grupo 01 - Vassalo 0 Ruy - Nêris 1 Cláudio
Grupo 02 - Denis 1 Zanatta - Zanatta 0 Armando - Armando 0 Walfrido - Carlos =

Zanatta - Ubirajara 0 Armando - Armando 0 J.Maia - Denis = Airtón - J.Maia = Carlos
Grupo 03 - Brião = Farias - Brião = Walfrido - Agnaldo = Alcindo - Jaldemar = Alcindo - Fabrício = Jaldemar - **Grupo 04** - Clorivaldo = Zuchowski - Jaldemar 1 Heron - Schiavon 1 Heron - **Grupo 05** - Vassalo = Paravato - Rolim = Vanildo - Vanildo 1 Paravato - Airtón 1 Vanildo - Rangel 0 Vanildo - **Grupo 06** - Brasil 0 Edmundo - Telmo 1 Ramiro - Ramiro 1 Edmundo - Telmo 1 Edmundo - Jadson = Cláudio - Lino = Brasil - **Grupo 07** - Dias 1 Dionísio - Almiron 1 Airtón - Airtón 1 Warner (retificação) - Airtón 1 P.Roberto - Warner 1 Dionísio - Almiron 1 P.Roberto - Zanetti = Dionísio - Warner 0 Almiron - **Grupo 08** - Denis 1 Everaldo - Anéfrito 1 Armando - Tórtora = Vassalo - Douglas 1 Tórtora - Armando 0 Alfredo - Denis = Vassalo - Tórtora = Alfredo - Alfredo = Douglas - Douglas 0 Denis - Douglas 1 Armando - **Grupo 09** - Douglas = Ernesto - Noronha 1 Douglas - **Grupo 10** - J.Maia 0 Soares - Vanildo = Torben - Vanildo 1 Valdivino - **Grupo 11** - Fagnoli 1 Abdias - Zanetti 0 Fagnoli - Ubirajara = Zanetti - Flávio 1 Ubirajara - Fagnoli 0 Alcindo - Flávio 0 Paravato - Zanetti 0 Paravato - Fagnoli 1 Flávio - Torben = Fagnoli - **Grupo 12** - Brasil 0 J.Alberto - J.Alberto 1 Trelha - Pedro 0 Brasil - Vanildo 0 Alcindo - Iran 1 Vanildo - **Grupo 13** - Zanetti 0 Mundstock

XIII CBI SEMIFINAL

Esta versão é regida pela versão 04 do Regulamento de Jogos, e poderão participar desta fase os seguintes jogadores:

a) Os classificados através da Fase Preliminar; b) Os vencedores de grupos da Categoria Superior, terminados após o final das inscrições da Semifinal do XII CBI; c) Os classificados do 2º ao 5º lugares das IX e X Taça Brasil; d) Os finalistas do X e XI CBI; e) As duas maiores pontuações individuais da fase Final do C.B.Equipes (CBE) terminada após o final das inscrições do XII CBI-SF; f) O vencedor do C.B.Jovens, o vencedor do C.B.Veteranos e a vencedora do C.B.Feminino terminados após o final das inscrições do XII CBI-SF; g) Os portadores de títulos do CXEB, CADAP, ICCF e CBX

As inscrições, acompanhadas da taxa de inscrição e da ficha única de Inscrição devidamente preenchida, deverão ser requeridas junto ao escritório

<<< TAÇA BRASIL >>>

Campeões da Taça Brasil

I TB	Adaucto Wanderley da Nóbrega
II TB	Célio Sormani
III TB	Mário Silas Biava
IV TB	Salvador Homce de Cresce
V TB	Marco Antônio Hazin Asfora

VI TB	Marco Polo Rios Simões
VII TB	Gilson Luís Chrestani
VIII TB	Rolf Dieter Bückmann
IX TB	João Maria Machado Filho
X TB	Ermano Soares de Sá

Diretor da Divisão: Celso Luiz da Silva - Rua Antônio Siqueira, 241-E - Chapecó - SC - 89808-350

XI TB - FINAL

Início: 28/02/98 Término: 28/08/2000

*Diretor: Luiz Ângelo Marques Noronha
Caixa Postal 2281
69061-970 Manaus - AM
email: noronha@argo.com.br*

Gonçalves = Reis - Reis = Braga -
Braga = Chacon - Braga = Fonseca -
Braga = Bückmann - Braga = Sá

XII TB - FINAL

Início: 28/02/98 Término: 28/08/2000

*Diretor: Luiz Ângelo Marques Noronha
Caixa Postal 2281
69061-970 Manaus - AM
email: noronha@argo.com.br*

Sem ocorrências no período

XIII / XIV TB - SEMI-FINAL

Início: 30/11/97 Término: 30/05/99

Grupos 07 a 13

*Diretor: Bianor de Oliveira Neves
Rua Banco Inglês, 637
90840-600 Porto Alegre - RS
e-mail: bianor@zaz.com.br
b.neves@ids-scheer.com.br*

Grupo 11 - Maia = Nicolau - Eras 1 Vassalo - Encerrado: 1º) Edmundo Zuchowski Filho 9,0 ; 2º) José Vieira Filho 8,0 ; 3º) Mendel Kleiner 7,0 ; 4º) Torben Erik Carlsen 5,5 ; 5º) Walter Luiz Baccarini 4,5 (SB 16,00) ; 6º) Sérgio Faria Nicolau 4,5 (SB 14,25) ; 7º) José Carlos Gonçalves Pereira 4,5 (SB 13,75) ; 8º) Marco Aurélio Ferreira Maia 4,5 (SB 13,50) ; 9º) Cláudio Antônio E. Vassalo 4,0 ; 10º) Antônio Bardelli Eras 2,5 ; 11º) Alvaro de Faria Machado Filho 0,0 pts - Inscrição

cancelada: Oto Inácio Royer -
Classificados: **Edmundo Zuchowski Filho e José Vieira Filho - Grupo 12** - Correção: Hilton O Meireles - Encerrado: 1º) Ivan Carlos Godinho 9,0 ; 2º) Douglas Airtton Ferreira Amorim 8,0 ; 3º) Antônio Álvaro Soares 7,5 ; 4º) Sérgio Moreira Ferreira Dias 7,5 ; 5º) Jadson Macário Silva 7,0 ; 6º) Ivan Marques da Silva 7,0 ; 7º) José Vieira Filho 6,5 ; 8º) José Gilberto Meireles 6,5 ; 9º) Hilton A. Marcondes César 3,5 ; 10º) André Ricardo Boff 2,0 ; 11º) Marcos Antônio Cassiano Silva 1,0 ; 12º) Anderson Tatsch Dias 0,0 pts - Classificados: **Ivan Carlos Godinho e Douglas Airtton F. Amorim - Grupo 13** - Tudela 1 Antunes - Encerrado: 1º) Marcos Aparecido Tudela 9,5 ; 2º) Torben Erik Carlsen 9,0 ; 3º) Sérgio Roberto Alves Farias 8,0 ; 4º) Paulo Falconi 7,5 ; 5º) José Reitor Rizzardi 7,0 ; 6º) José Octávio Pinto Costa 6,0 ; 7º) Luiz de Magalhães Carvalho 6,0 ; 8º) Ângelo Bil Ramos 5,5 ; 9º) Décio Alucci 3,5 ; 10º) Carlos Alberto Antunes 2,5 ; 11º) Mário Sérgio Souza Guimarães 1,0 ; 12º) Jair Cardona Bueno 0,0 pts - Classificados: **Marcos Aparecido Tudela e Torben Erik Carlsen**

XVI TB - PRELIMINAR

Início: 30/09/99 Término: 30/03/2001

Os dois primeiros colocados de cada grupo estarão automaticamente classificados para a fase semifinal.

Grupos 01 a 06

*Diretor: André Luís Dechen
Rua João Teizen, 48 - Ap. 406
13450-120. Santa Bárbara D'Oeste - SP
email: dechen@dglnet.com.br*

Grupo 01 - Frederico Luiz Funari inscrição cancelada -

Grupos 07 a 19

Diretor: Luiz Ângelo Marques Noronha
Caixa Postal 2281
69061-970 Manaus - AM
email: noronha@argo.com.br

Grupo 10: Inscrição cancelada: Paulo Falconi - **Grupo 11:** Inscrição cancelada: Paulo Falconi - **Grupo 12:** Inscrição cancelada: Orlando Antônio Pereira Reis - **Grupo 13:** Inscrição cancelada: Orlando Antônio Pereira Reis - **Grupo 19:** Inscrição cancelada: Edmundo de Lacerda Filho.

Grupos 20 a 27

Diretor: Dorgival Olavo Guedes Jr
Rua Júlia Freitas Coutinho, 255
30860-120 Belo Horizonte - MG
email: dorgival@zaz.com.br

Grupo 20 - Inscrição cancelada: Luigi Armando P. Vercesi - **Grupo 21** - Inscrição cancelada: Gerhard Karl Zibell - **Grupo 25** - Inscrição cancelada: Luigi Armando P. Vercesi - **Grupo 27** - Inscrição cancelada: Renato José Veiga da Silveira

Grupos 28 a 31

Diretor: Fábio Francisco Torre
Alameda Polcan 54 Portal das Laranjeiras
14900-000 - Itápolis - SP
E-mail: fftorre@zipmail.com.br

Grupo 28 - Aracy Barbosa inscrição cancelada - **Grupo 31** - Gerhard Karl Zibell e Lucas Nery de Moraes inscrições canceladas - Wagner O Maximiano **Grupo 28** - Francisco do Nascimento Couto abandonou sem aviso (art.23) - **Grupo 30** - Almiron 1 Gonçalves - Gonçalves O Pregun - **Grupo 31**

- Gerhard Karl Zibell e Lucas Nery de Moraes inscrições canceladas - Wagner O Maximiano

Grupos 32 a 36

Diretor: Pedro Paulo D'Amico
Rua Veloso Guerra, 4
01330-030 - São Paulo - SP

Grupo 33 - Robson Batista da Silva substituído por Neuri Antônio Lunelli - (7176) Ciro José Cardoso Pimenta inscrição cancelada - (6344) Paulo Fernando Brito Bergmann eliminado (art.23) - **Grupo 34** - (6344) Paulo Fernando Brito Bergmann eliminado (art.23) - **Grupo 35** - (7884) Francisco do Nascimento Couto eliminado (art.23) - **Grupo 36** - (6043) Henrique Nóbrega Trigueiro substituído por Hamilton José Coimbra Paiva

Grupos 37 a 49

Diretor: Hamilton José Coimbra Paiva
Caixa Postal 096
19600-000 Rancharia - SP
email: hamilton@hexalink.com.br

Grupo 40 - (7813) Márcio Goes abandonou o torneio com aviso - **Grupo 41** - (0015) João de Deus Carvalho cancelou a inscrição - **Grupo 45** - Inscrições canceladas: (7870) Daniel Francisco Rosa, (0015) João de Deus Carvalho e (1511) André Nunes Neto falecimento - **Grupo 46** - (0015) João de Deus Carvalho, (6772) Gerhard Karl Zibell e (1034) Márcio de Almeida e Albuquerque cancelaram as inscrições. Substituições (3320) Silvério Parreira da Silva e (7478) Leonilda Vieira de Quadros

Anuncie seu Produto ou Serviço na RBXP

1 página - R\$ 150,00 1/2 página - R\$ 90,00 1/3 página - R\$ 60,00
Desconto de 10 %, para publicação em 03 edições consecutivas
Solicite impresso com mais informações ao CXEB - Escritório.

COLABORANDO COM O CXEB !

Se você dispõe de algum tempo livre e deseja colaborar com o nosso Clube, escreva, ainda hoje, para o nosso presidente: Pedro Luiz de Oliveira Costa Neto - Caixa Postal 21.200 São Paulo- SP - 04602-970

CEXEBEANO: NÃO DEIXE CARTAS SEM RESPOSTA

<< CAMPEONATOS ESTADUAIS >>

Dir. Divisão: Paulo Afonso Borba Rolim - Rua Geraldo Lipka, 173-301-Curitiba-PR - 81200-590
email: rolim@bbs2.sul.com.br

VI CEI BA FINAL

Início: 30/11/98 Término: 30/05/2000

Diretor: Sérgio Moreira Ferreira Dias
Rua Engenheiro Adel, 58 - Tijuca
20260-210 - Rio de Janeiro - RJ
email: sdias@unisys.com.br

(7001) Cleber Lhotellier Bezerra abandonou com aviso - Almeida 1 Bezerra - Vladimiro 1 Silveira - Garrido 1 Bezerra

VI CEI GO/DF FINAL

Início: 30/09/98 Término: 30/03/2000

Diretor: Valdir Tavares Dourado
Caixa Postal 5
98400-000 Frederico Westphalen - RS
email: dourado@fesau.psi.br

Benedito 0 Vicente - Carlos 1 Vicente - Ítalo 1 Willian (art.15)

VI CEI MG FINAL

Início: 30/10/98 Término: 30/04/2000

Diretor: Gerardo Avellan
Caixa Postal 150
36240-000 Santos Dumont - MG

Morais 0 Alves - Alves 1 Guedes - Guedes 0 Alves - Carvalho 0 Baccarini - Baccarini 0 Carvalho

VII CEI MG FINAL

Início: 30/09/98 Término: 30/03/2000

Diretor: José Maia Freitas
Rua Domingos Mendes, 216 - Casa 2 - Fundos.
08070-230 São Paulo - SP

Dorgival 1 Avellan - Aloísio 1 Hélcio - Vasconcelos 1 Lara - Vasconcelos 0 Aloísio - Dorgival 1 Vasconcelos - Robson 0 Aloísio - Darcy 0 Walfrido - Lara 1 Darcy - Márcio 1 Darcy - Hélcio 0 Márcio - Vasconcelos 1 Robson - Aloísio 1 Lara - Márcio 0 Paulo - Dorgival = Walfrido

VI CEI PB - FINAL

Início: 30/09/98 Término: 30/03/2000

Diretor: Valdir Tavares Dourado

Caixa Postal 5
98400-000 Frederico Westphalen - RS
email: dourado@fesau.psi.br

Fernando 0 Antônio Fernando

V CEI PE FINAL

Início: 30/10/98 Término: 30/04/2000

Diretor: Celso Luiz da Silva
Rua Antônio Siqueira, 241-E
89808-350 - Chapecó - SC

Sem ocorrências no período

VI CEI PE FINAL

Início: 30/11/98 Término: 30/05/2000

Diretor: Sérgio Moreira Ferreira Dias
Rua Engenheiro Adel, 58 - Tijuca
20260-210 - Rio de Janeiro - RJ
email: sdias@unisys.com.br

Medeiros 0 Ferreira - Cavalcante 1 Genildo - Genildo 0 Barbosa

VI CEI PR FINAL

Início: 30/10/98 Término: 30/04/2000

Diretor: Celso Luiz da Silva
Rua Antônio Siqueira, 241-E
89808-350 - Chapecó - SC

Almeida 0 Royer - Iahn = Almeida - Flávio 1 Almeida - Royer = Zuchowski - Almeida 0 Zuchowski

VII CEI PR FINAL

Início: 30/09/98 Término: 30/03/2000

Diretor: Laudelino Joaquim Santana Filho
Caixa Postal 68
06320-970 - Carapicuíba - SP

(7776) Ciro José Cardoso Pimenta eliminado (art.15 e 23) - Marcos Antônio Ferreira Bueno abandona com aviso - Brustolin 0 Royer - Tonon = Bacila - Bueno 0 Iahn - Pimenta 0 Iahn - Bacila = Almeida - Royer 1 Mesquita - Correia 1 Aurélio - Brustolin 0 Pimenta - Brustolin = Bacila - Aurélio 0 Brustolin - Bacila 0 Iahn - Brustolin 0 Mesquita - Bacila 0 Berdaky

VI CEI RJ FINAL

Início: 30/10/98 Término: 30/04/2000

Diretor: Celso Luiz da Silva
 Rua Antônio Siqueira, 241-E
 89808-350 - Chapecó - SC

Sem ocorrências no período

VII CEI RJ PRELIMINAR

Início: 30/09/98 Término: 30/03/2000

Os 5 (cinco) primeiros colocados de cada grupo estarão automaticamente classificados para a fase FINAL, valendo o disposto no Artigo 67, do RJO.

Diretor: Sérgio Moreira Ferreira Dias
 Rua Engenheiro Adel, 58 - Tijuca
 20260-210 - Rio de Janeiro - RJ
 email: sdias@unisys.com.br

Grupo 01 - Figueiredo 1 Márcio - Santiago 0 Ary - Machado 1 Barbosa - Márcio 1 Suedi - Suedi 0 Paravato - Figueiredo = Santiago - Suedi 0 Chame - Jesus 0 Ary - **Grupo 02** - Maia 1 Celso - Maia 1 Edmo - Nascimento 0 Mesquita - Mendes 1 Celso - Santana = Cataldi - Sanchez 0 Maia - Carvalho 1 Celso - Celso 1 Jerônimo - Mendes 0 Cataldi - Celso 1 Mesquita - Maia 1 Mendes

III CEI RN - FINAL

Início: 30/09/98 Término: 30/03/2000

Diretor: Valdir Tavares Dourado
 Caixa Postal 5
 98400-000 Frederico Westphalen - RS
 email: dourado@fesau.psi.br

Sem ocorrências no período

VI CEI RS - FINAL

Início: 30/11/98 Término: 30/05/2000

Diretor: Sérgio Moreira Ferreira Dias
 Rua Engenheiro Adel, 58 - Tijuca
 20260-210 - Rio de Janeiro - RJ
 email: sdias@unisys.com.br

Aldobil 1 Bodanese - Piccoli = Felício

VII CEI RS - PRELIMINAR

Início: 30/09/98 Término: 30/03/00

Os 3 (três) primeiros classificados de cada grupo poderão participar da Fase Final (artigo 67 - RJO).

Diretor: José Maia Freitas
 Rua Domingos Mendes, 216 - Casa 2 - Fundos.
 08070-230 São Paulo - S P

Grupo 01 - Heron 0 Alcindo - Alberto 0 Valdir - Celso = Valdir - Ivanir = Celso - Alcindo 1 Ivanir - **Grupo 02** - Rafael 1 Júlio (art.22) - Júlio 1 Valdir - **Grupo 03** - Heron 1 Jandir - Jandir 0 Armando - **Grupo 04** - Valdir = Werno - Valdir = Vinícius - Elso 1 Valdir

VII CEI SC FINAL

Início: 30/09/98 Término: 30/03/2000

Diretor: Laudelino Joaquim Santana Filho
 Caixa Postal 68
 06320-970 - Carapicuíba - SP

Melo 0 Santos - Müller 0 Becker - Vonk 1 Santos - Vonk 1 Bacic - Müller 0 Vonk - Giebel = Henkes

V CEI SP - FINAL

Início: 30/10/98 Término: 30/04/2000

Memorial Antônio Pacini

Diretor: João Eduardo Pereira Abramides
 Rua Monte Aprazível, 1115
 13092-640 - Campinas - SP

Octávio 1 Cordani - Octávio 1 Vassalo - Bastos 1 Octávio

VI CEI SP - SEMIFINAL

Início: 30/10/98 Término: 30/04/2000
 Os quatro primeiros colocados de cada grupo estarão automaticamente classificados para a fase Final deste torneio

Diretor: Celso Luiz da Silva
 Rua Antônio Siqueira, 241 - E
 89808-350 Chapecó - SC

Grupo 01 - Cleverton = Hamilton - Kahala = Hamilton - Altair 1 Kahala - 2233 Hideo Kikuchi abandona com aviso - **Grupo 02** - Natalino = Ivan - Sérgio = Natalino - Vanildo 0 Natalino - Vanildo 0 Richard - Cleverton 1 Varallo - **Grupo 03** - Abramides 0 Lupion - Alessandro 1 Abramides - Abramides 1 Vanildo - Vanildo 1 Belliboni - Vanildo 1 Kahala - Lupion = Belliboni - Arias 1 Lupion - Belliboni 0 Alessandro

VII CEI SP - PRELIMINAR

Início: 30/09/98 Término: 30/03/2000

ATENÇÃO:

**Retificação do informado nas revistas 93 e 94.
 Somente os DOIS primeiros colocados de cada grupo poderão participar da Fase Final**

Diretor: Gerardo Avellan
Caixa Postal 150
36240-000 Santos Dumont - MG

Grupo 01 - Beisiegel = Boffa - Boffa 0
 Barnabé - Ricupero 1 Barnabé - Barnabé 1
 Beisiegel - **Grupo 02** - Espinoza 0 Kaupert -
 Marcondes 0 Abramides - **Grupo 04** -
 Kikuchi 0 Barnabé - Moreira 0 Funari -
 Funari 0 da Silva - **Grupo 05** - Beisiegel 1
 Ribeiro - da Silva 1 Ribeiro - Espinoza 0

Pregun - Coltro 0 Pregun - Pregun 0 Ribeiro
 - **Grupo 06** - Kahala 1 Boffa - Paiva 0
 Kahala - da Silva = Lodi - **Grupo 07** -
 Kahala 0 Mundstock - Kahala 1 Walsorie -
 Walsorie 0 Carlsen - Dutra = Bracco -
Grupo 08 - Morato 0 Teixeira - Teixeira 1
 Freitas - Freitas 0 Morau - Teixeira 1 Paiva -
 Kahala 1 Paiva - Morato 0 Paiva - Paiva 1
 de Paula - de Paula 0 Morau - Lodi 1 Segalla
 - Rodrigues 1 Rupolo

ANUIDADE

Pague em dia sua anuidade!

E se você pagar mediante depósito bancário na conta do CXEB, informe à Tesouraria a data, o valor depositado e a sua matrícula.

O CXEB AGRADECE

Associado: Na falta da informação solicitada ao Diretor do Torneio, acione o respectivo Diretor da Divisão, ou o Departamento de Torneio Postais

PRODUTOS / SERVIÇOS / TAXAS

- **Anuidade = R\$ 38,00 Semestralidade = R\$ 19,00**
- **Anuidade de Sócios colaborador = Acima de R\$ 57,00**
- **Anuidade de Sócio Contribuinte = Acima de R\$ 114,00**
- **Trimestralidade = R\$ 9,50**
- **Inscrições em TC e Temáticos = R\$ 3,60**
- **Inscrições nos demais torneios do CXEB:**
- **Sócios = R\$ 6,00 - Não-Sócios = R\$ 10,00**
- **Adjudicações = R\$ 3,60 por partida para cada jogador**
- **Cadastro/lote de 100 etiquetas = R\$ 25,00**
- **Cadastro/hora de serviço do Escritório = R\$ 10,00**
- **Etiquetas de remetente - lote de 100 unidades = R\$ 7,00**
- **Planilhas / lote de 30 unidades = R\$ 4,00**
- **Cartões Postais - lote de 100 = R\$ 10,00**
- **Boletim do CBI = R\$ 6,00**
- **Anúncio na RBXP: 01 página = R\$ 150,00**
- **1/2 página = R\$ 90,00, 1/3 página = R\$ 60,00**
- **Livro "História do Xadrez Postal" = R\$ 5,00**

+ + <<< TORNEIOS ESPECIAIS >>>

Diretor da Divisão: Gerardo Avellan - Caixa Postal 150 - Santos Dumont - MG - 36240-000.

V CBE - FINAL

Início: 30/11/97 Término: 30/11/99

***Diretor: Celso Luiz da Silva
Rua Antônio Siqueira, 241 - E
89808-350 Chapecó - SC***

Na forma do parágrafo 2, artigo 62, do Regulamento de Jogos (RJO), o término desta fase do torneio foi prorrogado para 30/11/99.

Sem ocorrências no período.

III TBE - FINAL

Início: 30/05/99 Término: 30/11/00

***Diretor: Gerardo Avellan
Caixa Postal 150
36240-000 Santos Dumont - MG***

1º Tab - Martins (L.Puma) = Barnabé (B.Teórico)

3º Tab - Ferreira (L.Puma) 1 Vidal (C. do Rio II) - Ferreira (L.Puma) = Calamari (Idona) - Ferreira (L.Puma) = Cleto (B.Teórico) - Mascarenhas (D.A.Sábio) = Ferreira (L.Puma) - Sampaio (S.Capote) = Ferreira (L.Puma) - Cleto (B.Teórico) = Mascarenhas (D.A.Sábio) - Mascarenhas (D.A.Sábio) = Sampaio (S. Capote)

IV CAMPEONATO BRASILEIRO DE VETERANOS - FINAL

Início: 15/01/99 Término: 15/07/2000

***Diretor: Paulo Afonso Borba Rolim
Rua Geraldo Lipka, 173 - Apt. 301
81200-590 Curitiba - PR
email: rolim@bbs2.sul.com.br***

Sérgio Schiavon Massa faleceu - Telmo 1 Ivan

V CAMPEONATO BRASILEIRO DE VETERANOS - PRELIMINAR

Início: 30/03/99 Término: 30/09/2000

Os dois primeiros de cada grupo passarão à fase Final. Conforme o total de classificados para a fase final, serão formados dois grupos, designados, respectivamente, V CBV-Final e VI CBV - Final.

***Diretor: Sérgio Moreira Ferreira Dias
Rua Engenheiro Adel, 58 - Tijuca
20260-210 Rio de Janeiro - RJ***

email: sdias@unisys.com.br

Grupo 01 - Barroso 0 Bernardino - Arthur 1 Castro - **Grupo 03** - Vinicius 0 Edmir - Joseph 1 Berdaky - Jaddus 0 Joseph - Joseph 1 Jandir - Torben 1 Jaddus - Ogier 1 Edmir - Jandir 0 Ogier - Jaddus 0 Ruy - **Grupo 04** - Hirsch 0 Walfrido - Ernesto 0 Walfrido - Ruy 1 Baptista - Netto 0 Ruy - Ruy 1 Airton - Ernesto 0 Airton - Ruy 1 Walfrido - **Grupo 05** - Walfrido 1 Naves - Maurílio 0 Marques - Marques 1 Joseph - Oscar 1 Naves - Maurílio 0 Dogeval - Dogeval 1 Naves - **Grupo 06** - Heron 1 Ubirajara - Aderval 0 Heron - Heron 0 Dorgival - Baptista 0 Oscar - Álvaro 1 Baptista - **Grupo 07** - Meireles 1 Henrique - Irajá = Walter - Henrique 0 Walter - Irajá 1 Henrique - Henrique 0 Felix - Felix 0 Meireles - Falconi 1 Felix - Walter = Falconi - Félix 0 Joseph - **Grupo 08** - Paulo 1 Umberto - Paulo 1 Cappellini - Airton 0 Palo - Palo 0 Amaral - Celso 0 Telmo - Celso 0 Paulo - **Grupo 09** - Bosco 1 Henrique - Warner 1 Bosco - Jorge 1 Cruz - Warner 1 Henrique - Coltro 0 Warner - Cruz 0 Warner - Cruz 0 Douglas - Araújo 0 Douglas - Cruz 1 Araújo - **Grupo 10** - Pereira = Lupion - Lupion 1 Carvalho - Nunes 0 Maynard - Lupion 1 Maynard - Carvalho 1 Pereira - Nunes 1 Heron - **Grupo 11** - Gazola 0 Melo (Art. 21) - Geraldo 1 Gazola - Costa 0 Milton - **Grupo 12** - Figueiredo 1 Martinho - Marques 1 Olinto - Irineu 0 Sérgio - Telmo 0 Sergio - Telmo 0 Olinto - **Grupo 13** - Romário = Martinho - Stabili = Romário - Cavalcanti 1 Moura - Walfrido = Romário - Martinho 1 Nogueira - Romário = Mendel - Osvaldo = Romário - Romário = Roberto - Altamir = Romário - Romário = Nogueira - Cavalcanti 1 Altamir.

X CAMPEONATO BRASILEIRO DE JOVENS - FINAL

Início: 10/05/99 Término: 10/11/2000

***Diretor: Paulo Afonso Borba Rolim
Rua Geraldo Lipka, 173 Apt. 301
81200- 590 Curitiba - PR
email: rolim@bbs2.sul.com.br***

Sem ocorrências no período.

**V CAMPEONATO BRASILEIRO
FEMININO - FINAL**

Início: 30/04/98

Término: 30/10/99

Diretor: Paulo Afonso Borba Rolim
Rua Geraldo Lipka, 173 Apt. 301
81200-590 Curitiba - PR
email: rolim@bbs2.sul.com.br

Jadilva 1 Norma - Jadilva 1 Norma - Norma
= Rosicler - Rosicler = Norma - Jadilva 1
Rosicler (artº 33) - Rosicler 0 Jadilva (artº

33) - Leonilda 1 Rosicler (artº 33) -
Rosicler 0 Leonilda (artº 33) - Leonilda 1
Antonina (artº 33) Antonina 0 Leonilda (artº
33) - Leonilda 0 x 0 Norma (artº 41) -
Norma 0 x 0 Leonilda (artº 41) - Norma 0 x
0 Antonina (artº 41) - Antonina 0 x 0
Norma (artº 41) - Rosicler 0 x 0 Antonina
(artº 41) - Antonina 0 x 0 Rosicler (artº 41)
- **Encerrado** - Campeã: Jadilva Macário -
Vice: Leonilda Vieira de Quadros

V CBF Final	Cl	1	2	3	4	5	6	7	8	9	Pts
Jadilva Macario	1		11	11	11	11	11	11	11	11	16,0
Leonilda Vieira Quadros	2	00		11	11	11	11	11	11	11	12,0
Norma Teixeira Barbosa	3	00	00		=	11	11	11	11	11	9,0
Rosicler Simoes	4	00	00	=		11	11	11	11	11	9,0
Antonina S.Goto Lipke	5	00	00	00	00		11	11	11	11	8,0
Marie R.Buzzi Caponero	6	00	00	00	00	00		11	11	11	6,0
Camila Lissa Asano	7	00	00	00	00	00	00		11	11	4,0
Priscilla K.Lopes Coelho	8	00	00	00	00	00	00	00		11	2,0
Virginia Lagrange M Reis	9	00	00	00	00	00	00	00	00		0,0

<< DIVISÃO XADREZ EPISTOLAR RÁPIDO >>

Diretor da Divisão: Torben E. Carlsen - Rua Iraci,682 - Jd. Paulistano - São Paulo - SP - 01457-000.

V I X E R - Preliminar

Início: 15/05/99

Término: 15/03/2000

Grupos 01

Diretor: Carlos Eduardo Bastos
Rua Ruy Cotrim, 139
12700-000 Cruzeiro - SP

Grupo 01 - Dechen 1 Salmeirão - Robson 0
Guimarães - Robson 0 Ailton - Geza 1 Salmeirão
- Morato 1 Robson - Salmeirão 0 Morato -
Dechen 1 Salmeirão - Robson 0 Guimarães -
Robson 0 Ailton - Geza 1 Salmeirão - Morato 1
Robson - Salmeirão 0 Morato - Morato 0
Guimarães - Morato 0 Ailton

Grupos 02 a 08

Diretor: Ailton José de Faria
Rua Rui Barbosa, 1033 - Apt. 43
85851-170. Foz do Iguaçu - PR
email: faria@fnn.net

Grupo 02 - Francisco 0 Ronaldo - Francisco
1 Silva - Francisco 1 Lima - João 0 Carlos -
João 0 Silva - Marcos Marques abandonou
com aviso - **Grupo 03** - Altamir 0 Iran -
Altamir 0 Mario - Altamir 0 Giovani -
Altamir 0 Meireles - Renato Kenji Nacano
abandonou sem aviso - **Grupo 04** - Danilo 1
Joseph - Ciro Cardoso Pimenta abandonou
sem aviso - **Grupo 05** - Azevedo 1 Vidal -
Azevedo = Robson - Vidal 1 Robson -
Grupo 06 - Iran 1 Ubirajara - Iran 1 Gomes -
Iran 1 Jandir - Benny 1 Ubirajara - Ubirajara
= Metry - **Grupo 07** - Anderson 1 Milton -
Anderson 1 Divaldo - Adailton 1 Antônio -
Adailton 1 Milton - Adailton 1 Divaldo -
Waldir 0 Antônio - Waldir 0 Sérgio - Waldir
0 Milton - Waldir 1 Divaldo - Divaldo Cunha
abandonou sem aviso - **Grupo 08** - Maurício
1 Carlos - Maurício 1 João - Carlos 1
Venâncio - Divaldo Cunha abandonou sem
aviso.

Se você dispõe de condições para afixar cartazes em locais onde se pratica regularmente
o xadrez, divulgue o xadrez postal, solicitando material divulgatório ao nosso escritório

CXEB-Escritório - Caixa Postal 21200 - São Paulo - SP - 04602-970

<<< TORNEIOS DE CLASSIFICAÇÃO >>>

Diretor Divisão: Pedro Paulo D'Amico - Rua Veloso Guerra, 4 - São Paulo - SP - 01330-030.

Torneios de Classificação - É permitida a participação simultânea em até três grupos, desde que as inscrições sejam solicitadas dentro do prazo de seis meses contados a partir do início do primeiro grupo. Após esse prazo, o associado precisará definir sua categoria nos grupos em andamento, antes de solicitar novas inscrições. Taxa de inscrição de R\$ 3,60 por grupo. Se a inscrição se baseia em um direito adquirido recentemente, recomenda-se anexar cópia da Ficha de Habilitação (XEB - 55) ao pedido.

CATEGORIA SUPERIOR - TC / S**Grupos 0039 a 0044****Grupos 0046 em diante****Diretor: Fausto Monteiro Mesquita Jr****Caixa Postal 1 1 0 9 7****80240-970 Curitiba PR**

Grupo 0044 - Airton 1 Ércio (adj) - Encerrado - Campeão; Airton Ferreira de Souza

TC / S - Gr 0044	Cls	1	2	3	4	5	6	7	8	9	10	11	Pts
Airton Ferreira de Souza	1		=	1	1	1	1	1	1	1	1	1	9,5
Paulo Rúbio Leite Bastos	2	=		=	1	1	1	1	1	1	1	1	9,0
Ércio Perocco Júnior	3	0	=		1	1	1	1	1	1	1	1	8,5
Rodrigo Veloso Fagnoli	4	0	0	0		=	1	1	1	1	1	1	6,5
Sérgio Roberto Alves Farias	5	0	0	0	=		=	1	1	1	1	1	6,0
Jaldemar Rodrigues Souza	6	0	0	0	0	=		1	0	1	1	1	4,5
Everaldo Alves Lira	7	0	0	0	0	0	0		1	=	1	1	3,5
Caetano Nicola Loschiavo	8	0	0	0	0	0	1	0		0	1	0	2,0
Fernando Ney Arruda	9	0	0	0	0	0	0	=	0		0	1	1,5
Edgar Ribeiro N. Teixeira	10	0	0	0	0	0	0	0	0	1		0	1,0
Fernando Cezar Pozza	11	0	0	0	0	0	0	0	1	0	0		1,0

Grupo 0046 - Jorge O Farias -**Grupo 0048** - Waack O Jorge - Pregun 1

Jorge - Vilanova = Jorge - Pregun 1 Waack

- Waack O Cataldi - Romeu 1 Vilanova -

Pregun = Abdias -

Grupo 0049 - Borba O Romeu - Romeu 1

Machado - Aquino O Romeu - Borba O Oto -

Aquino = Ramiro - Ivan 1 Aquino - Bosco

= Aquino - Ramiro = Bosco -

Grupo 0050 - Machado 1 Aurélio - Ivan 1

Oto -

Grupos 0045 e 0047**Diretor: Paulo Afonso Borba Rolim****Rua Geraldo Lipka, 173 Apt. 301****81200-590 Curitiba - PR****Grupo 0047** - (Início: 04/12/98 -

Término: 04/06/00) - David = Cavalcanti - Fausto O

Cavalcanti - Willy O Ronaldo - Cavalcanti O Rolim -

Rolim 1 Fausto

CATEGORIA ESPECIAL - TC / E**Grupos 0239 a 0253****Diretor: João Baptista de Carvalho****Rua São Bras, 459 - Todos Santos****20770-150 Rio de Janeiro - RJ****Grupo 0253** - Sérgio = Alaor - Sérgio =

Cappellini - Alaor = Camargo - Encerrado -

Classificado: José Roberto Camargo

TC/E - Gr 0253	Cl	1	2	3	4	5	6	7	Pts
José Roberto Camargo	1		=	1	1	=	-	-	3,0
Carlos Cappellini	2	=		=	=	1	-	-	2,5
Sérgio Tsutomu Ijin	3	0	=		1	=	-	-	2,0
Luiz A. Marques Noronha	4	0	=	0		1	-	-	1,5
Alaor Franco Martins	5	=	0	=	0		-	-	1,0
Albert W. R.P. Travnik	6	-	-	-	-	-	-	-	I.C.
Antônio Moraes Carvalho	7	-	-	-	-	-	-	-	I.C.

Grupos 0254 a 0268

Diretor: Adilson Martins Coelho
Rua José Tassarollo Santos, 32
28625-140 Nova Friburgo - RJ

Grupo 0255 - D'Amico 1 Lima - Barnabé = D'Amico - Baptista 0 Alaor - Lima = Alaor - Lima 0 Barnabé - **Grupo 0256** - Reinaldo 1 Gomes - Dogeival 1 Reinaldo - Barnabé 1 Reinaldo - **Grupo 0257** - Aroldo = Andrades - Barnabé 1 Reinaldo - Barnabé 1 Francisco - Dogeival 1 Andrades - Dogeival 1 Francisco - **Grupo 0258** - Airton 0 Reinaldo - Francisco 0 Aroldo - Reinaldo 1 Francisco - Airton 0 Sebastião - **Grupo 0260** - Raimundo Nascimento Félix abandona com aviso. Os demais ganham o ponto - Marti = Almiron - **Grupo 0261** - Pérciles Pires Guimarães abandona com aviso. Os demais ganham o ponto - **Grupo 0262** - Alucci 1 Francisco - Altair = Alucci

Grupos Formados

Grupo 0263 - Marcos Antônio Maracajá Castro, Roland Rikli, Sílvia Sá de Melo, Ivo Iahn, André Luís Dechen, Edmir Barbosa Fernandes, Antônio Mário Batista Lima - **Grupo 0264** - Edmir Barbosa Fernandes, Marcelo Bruno Rodrigues, Antônio Mário Batista Lima, Luiz Carlos de Lima, Ivo Iahn, Francisco Marques de Figueiredo, Altair Carlos Faria Moreira.

PRIMEIRA CATEGORIA - TC - I

Grupos 0581 a 0595

Diretor: Valdir Tavares Dourado
Caixa Postal 05
98400-000 Frederico Westphalen - RS
email: dourado@fesau.psi.br

Grupo 0595 - Complementação - Classificados: Antônio Fernando dos Santos, Luiz Adelar Guelfi e Marco Antônio Salles de Barros

Grupos 0596 a 0605

Diretor: Hamilton José Coimbra Paiva
Caixa Postal 096
19600-000 Rancharia - SP
email: hamilton@hexalink.com.br

Grupo 0599 - Claudimir = Maracajá - Claudimir 1 Marco - Encerrado. Classificados: (7710) Flávio Sans Júnior (3,5/SB 8,25) e (6690) Raimundo Aldo Martins Tavares (3,5/SB 7,25).

TC-10599	Cl	1	2	3	4	5	6	7	Pts
Flávio Sans Júnior	1	=	=	=	1	1	=	=	3,5
Raimundo A. M. Tavares	2	=	=	=	=	1	1	=	3,5
Marco A. Cardoso Martins	3	=	=	=	=	0	1	=	2,5
Marcos A. Maracajá Castr	4	0	=	=	=	=	1	=	2,5
José Claudimir Gomes	5	0	0	1	=	=	1	=	2,5
Ademir G. Bivaschi	6	=	0	0	0	0	=	=	0,5
Luciano Cruz de Oliveira	7	=	=	=	=	=	=	=	1,0

Obs.: do 3° ao 5° colocados, aplicado o SB.

Grupo 0601 - Walter 1 Mauro - Sérgio Luiz x Mauro (0 - 0 / Art.33 / RJ). Encerrado. Classificados: (4770) Walter da Silva e (3320) Silvério Parreira da Silva.

TC-1401	Cl	1	2	3	4	5	6	7	Pts
Walter da Silva	1	=	=	=	1	1	1	1	5,5
Silvério Parreira da Silva	2	=	=	=	=	1	1	1	4,5
Marcos Fernandes Vialle	3	0	=	=	=	1	1	1	4,0
Mauro Inojosa	4	0	=	=	=	1	1	0	3,0
Sérgio Lopes dos Santos	5	0	0	0	0	=	1	1	2,0
Edson Moretão Ramos	6	0	0	0	0	0	=	1	1,0
Sérgio Luiz Lima Castro	7	0	0	0	0	0	0	=	0,0

Grupo 0602 - Walter = Orlando - **Grupo 0604** - Elso 1 Celso (Artigo 23/RJ) - **Grupo 0605** - Ciro 0 Francisco (Artigo 15/RJ)

Grupos 0606 a 0615

Diretor: Jaime Luis Henkes
Caixa Postal 59
89874-000 Maravilha - SC

Grupo 0606 - Avellan 0 Dechen - Martins 0 Dechen - **Grupo 0607** - Dechen = Carrão - **Grupo 0609** - Avellan = Stefani - **Grupo 0610** - Brasileiro 1 Moreira - **Grupo 0611** - Silva 1 Santos Jr - Santos Jr 0 Gaspar - Santos Jr 0 Louzada - **Grupo 0612** - Machado 1 Silva - Avena 1 Silva - **Grupo 0613** - Stefanello 0 Silva - **Grupo 0614** - (5455) Ramon Cid Diaz abandonou com aviso - **Grupo 0615** - (7847) Milton Kazuo Okamura inscrição cancelada - (7038) Leonardo Cipriano Silva abandonou sem aviso (art.15) - (7856) Robinson Silva abandonou com aviso - **Grupo 0616** - Camargo 0 Vasconcelos

Grupo 0618

Diretor: Pedro Paulo D'Amico
Rua Veloso Guerra, 04
01330-030 São Paulo - SP

GRUPO FORMADO

Grupo 0599 - Wagner Rubens Lara, Wendel Rodrigo de Assis, José Severino de Magalhães, Altino Luiz Therezo, Jaime Luiz

Henkes, Astolfo Belém Corrêa Filho, Hugo Tadeu Delatorre

SEGUNDA CATEGORIA - TC - II

Grupos 0796 a 0810

Diretor: Ailton José de Faria
Rua Rui Barbosa, 1033 - Ap 43.
85851-170 Foz do Iguaçu - PR
E-mail: faria@fnn.net

Grupo 0810 - Oscar = Eddie (adj) - Encerrado -
Classificados: Wagner Rubens Lara e Eddie Martinez

TC/II-0810	Cl	1	2	3	4	5	6	7	Pts
Wagner Rubens Lara	1	=		1	1	1	1	1	5,5
Eddie Martinez	2	=			1	1	1	1	5,0
Oscar de Souza	3	0	=		1	1	1	1	4,5
Leo Ferrer de Oliveira	4	0	0	0		1	1	1	3,0
Ricardo Caporali Campos	5	0	0	0	0		0	0	0,0
João Paulo Passarelli	6	0	0	0	0	0		0	0,0
José Renato P. Vigna	7	0	0	0	0	0	0		0,0

Grupos 0811 a 0820

Diretor: Mário Valentim dos Santos Júnior
Rua Bahia, 179 - Bosque.
15990-000 Matão - SP

Sem relatório no período.

Grupos 0821 a 0835

Diretor: Oto Inácio Royer
Rua Conde São João Duas Barras, 800 - 4 A

81630-130 Curitiba - PR
email: royer@warnet.com.br

Grupo 0821 - Irineu 0 Maurício - Alexander 1 Maurício - Grupo 0822 - Jaddus 1 Márcio -
Grupo 0823 - Carlos 1 Miguel - Fábio 1 Bruno (Art.15) - Bruno 0 Robson (Art.15) - Robson Schmitt eliminado (Art.23) - **Grupo 0824** - Carlos Alberto Baptista abandonou com aviso -
Grupo 0825 - Morihama 1 Laudenor - Morihama 1 Sílvia - Carlos Alberto Baptista abandonou com aviso

GRUPO FORMADO

Grupo 0828 - Cladimir Nunes Ferreira, Alessandro Donizeti Rodrigues, Hélcio Tadeu Nery de Castro, Rogério Campos de Castro, Fabrício de Oliveira Costa, Ricardo Coração de Leão Almeida, Fernando Castellari.

TERCEIRA CATEGORIA - TC - III

Grupos 0481 a 0490

Diretor: Pedro Ribeiro do Nascimento
Rua Barão do Bom Retiro, 1318 - Apt. 304
20715-001 - Rio de Janeiro - RJ

Sem relatório no período.

Grupos 0491 a 0505

Diretor: José Jorge Lopes de Andrades
Caixa Postal 413
18200-000 Itapetininga - SP

Sem relatório no período.

NOVAS CATEGORIAS DE ASSOCIADOS

Foram criadas as categorias de "sócio contribuinte colaborador" para o associado que, voluntariamente, a título de colaboração com o CXEB, se disponha a pagar anuidade 50% ou mais acima da normal, e a de "sócio contribuinte benemérito" para aquele que decidir pagar anuidade três ou mais vezes superior à normal. Os nomes desses associados serão informados anualmente na RBXP. Contamos com a adesão de muitos associados a essas novas categorias em 1999! Outras possíveis formas de colaboração seriam a antecipação de anuidades ou mesmo doações, em dinheiro ou espécie, que serão devidamente notificadas. Também previsto no Estatuto a categoria de "sócio benemérito vitalício" para associados que doarem o equivalente a 10 anuidades integrais R\$ 380,00

Anuncie seu Produto ou Serviço na RBXP

1 página - R\$ 150,00 1/2 página - R\$ 90,00 1/3 página - R\$ 60,00

Desconto de 10 %, para publicação em 03 edições consecutivas

Solicitar impresso com informações ao CXEB - Escritório.

Associado: Na falta da informação solicitada ao Diretor do Torneio, acione o respectivo Diretor da Divisão, ou o Departamento de Torneio Postais.

Homepage (atalho) : <http://w3.to/cxeb>

<<< TORNEIOS TEMÁTICOS >>>

Dir. Divisão: Dorgival Olavo Guedes Junior-
R. Júlia Freitas Coutinho, 255 - Belo Horizonte - MG - 30860-120
email: dorgival@zaz.com.br

SÉRIE T Y

Diretor: Jorge Alves Braz
Rod. BR 376 - Km 495 - Vendrami (Coinbra)
84001-970 Ponta Grossa - PR

TY/ 03 - Gr 07 - Edmir 1 Ronaldo - TY/ 06 -
Gr 06 - Wagner = Francisco - Encerrado -
Classificados: Paulo Cezar Oliveira Tórtora
e Francisco Marcelo L. Picanço

TY / 06 - Grupo 06	Ci	1	2	3	4	5	6	7	Pts
Paulo Cezar O Tórtora	1		1	1	1	1	1	-	5,0
Francisco M. L. Picanço	2	0		=	1	1	1	-	3,5
Wagner Ferraro da Costa	3	0	=		1	1	1	-	3,5
Afonso Tito Mello Santos	4	0	0	0		1	1	-	2,0
Roberto Pontes do O	5	0	0	0	0		1	-	1,0
Bruno Henrique O. Lira	6	0	0	0	0	0		-	0,0
Claudio Fratini	7	-	-	-	-	-	-		I.C

SÉRIE T Z

Diretor: Jorge Alves Braz
Rod. BR 376 - Km 495 - Vendrami (Coinbra)
84001-970 Ponta Grossa - PR

TZ/ 01 - Gr 01 - (3154) João Carlos Abreu
Santos abandonou com aviso - TZ/ 01 - Gr
03 - Bento 1 Batista - Bento 0 Lima - TZ/ 04
- Gr 01 - Vicente = Wagner - TZ/ 06 - Gr 01
- Luiz 1 Sérgio - Sérgio 1 Paulo - TZ/ 07 - Gr
01 - Ary 1 Uilde - TZ/ 08 - Gr 01 - Paulo =
Ary - Uilde = Paulo - TZ/ 09 - Gr 01 -
Monteiro 1 Freitas

Diretor: Dorgival Olavo Guedes Jr
Rua Júlia Freitas Coutinho, 255
30860-120 - Belo Horizonte - MG
email: dorgival@zaz.com.br

TZ/01 Gr 05 - Romeu 1 Walfrido -
Gonçalves 1 Walfrido - Dogeval 1
Guarnieiro - TZ/01 Gr 06 - Lair Luiz Quirino
abandona sem aviso - TZ/02 Gr 01 - Celso
1 Barta - TZ/02 Gr 02 - Mário 0 Lira -
Mário 0 Walfrido - TZ/03 Gr 02 - Ricardo
Rizzo Corrêa Galvão abandona com aviso

TZ / 03 - Gr 02	Ci	1	2	3	4	5	6	7	Pts
Celso Luiz da Silva	1		1	=	1	1	=	1	5,0
Walfrido Moreira Carvalho	2	0		=	=	1	1	1	4,0
Gerardo Avellan	3	=	=		=	1	=	1	4,0
Pedro Paulo D'Amico	4	0	=	=		=	1	1	3,5
Roberto Pontes do O	5	0	0	0	=		1	1	2,5
Ricardo Rizzo C. Galvão	6	=	0	=	0	0		1	2,0
João Rodolpho Filho	7	0	0	0	0	0	0		0,0

- TZ/04 Gr 02 - Arthur 1 Maia - Celso =
Arthur - Castelari 0 Maia (art 15) - TZ/06
Gr 02 - Carrão 1 Dogeval - Mário 1 Pontes -
TZ/06 Gr 03 - Aluisio 1 Gerhard - Eric 0
José Augusto - Gerhard Karl Zibell
abandona com aviso - TZ/08 Gr 02 -
Raimundo 1 Pontes - Raimundo 1 Ferraro -
Pontes 0 Hamilton - Raimundo 1 Braz -
TZ/98 A Gr 01 - Fratini 1 Lira - TZ 98 E Gr
01 - Carrão 1 Maia -

Diretor: Valdir Tavares Dourado
Caixa Postal 05
98400-000 Frederico Westphalen - RS
email: dourado@fesau.psi.br

TZ/01 - Gr 07 - Ricardo Rizzo Corrêa
Galvão abandonou com aviso - Ângelo 1
Afonso - Elío 1 Ciro (art.15) - Oswaldo 1
Ciro (art.15) - TZ/01 - Gr 08 - Sandro 1
Walmar (art.15) - TZ/03 - Gr 03 - Roberto 1
Alberto - Roberto 0 Robson - José 1 Roberto
- Edmir 1 Robson - TZ/04 - Gr 03 - Zibell 0
Augusto - TZ/07 - Gr 02 - Robson 1
Rodolpho (art.15) - Zibell 0 Wagner -
TZ/98B - Gr 01 - Rogério Einloft do Amaral
abandonou com aviso - Marco Antônio
Cardoso Martins abandonou com aviso

SÉRIE T A

Diretor: Valdir Tavares Dourado
Caixa Postal 05
98400-000 Frederico Westphalen - RS
email: dourado@fesau.psi.br

Grupos Formados

TA/01 - Gr 01 - Gerhard Karl Zibell, Antônio
Augusto, Dogeval Ferreira Holanda,
Everaldo Alves Lira, José Augusto Ferreira
Oliveira, Roberto Pontes do O, Uilde Enico

Monteiro - **TA/02 - Gr 01** - Antônio Augusto, Waldir Ferreira Júnior, Dogeival Ferreira Holanda, Paulo Cezar Oliveira Tórtora, Everaldo Alves Lira, José Augusto Ferreira Oliveira, Wendel Rodrigo de Assis - **TA/02 - Gr 02** - Wagner Ferraro da Costa, Gerhard Karl Zibell, Uilde Enico Monteiro, Robson Batista da Silva, Paulo Cezar Oliveira Tórtora, Roberto Pontes do O, Anderson Roberto Padovan - **TA/03 - Gr 01** - Gerhard Karl Zibell, José Octávio Pinto Costa, Rogério Campos de Castro, Armando José

Bueno dos Santos, Ângelo Bil Ramos, Everaldo Alves Lira, Uilde Enico Monteiro - **TA/04 - Gr 01** - Gerardo Avellan, Gerhard Karl Zibell, Dogeival Ferreira Holanda, Paulo Cezar Oliveira Tórtora, José Augusto Ferreira Oliveira, Everaldo Alves Lira, Ângelo Bil Ramos - **TA/05 - Gr 01** - Gerhard Karl Zibell, Rogério Campos de Castro, Antônio Augusto, Armando José Bueno dos Santos, Gerardo Avellan, Roberto Pontes do O, Sérgio Murilo de A. Pereira.



A **CDMC** é o mais antigo distribuidor Cummins no país, com mais de 42 anos de tradição e confiabilidade na comercialização de motores diesel Cummins, novos e remanufaturados e peças genuínas para aplicações automotivas, agrícolas, marítimas e industriais.

A **CDMC** também oferece os produtos diesel Recon, turbos Holset, transmissões automáticas Allison (divisão da GM do Brasil), filtros Fleetguard e transmissões mecânicas Eaton.

Em todo este tempo a qualidade e excelência no atendimento ao cliente se mantem, consequência de sua filosofia de trabalho e determinação.

Atendimento: Segunda a Sexta Feira das 8:00 às 18h30 Sábado das 8h00 às 13h00

Disk Serviços 24 horas por dia inclusive sábados, domingos e feriados

(011) 253-4545 Cód: 10031

Filiais: **Ribeirão Preto** Fone/Fax: (016) 626-3299 e-mail: cdmcrp@universe.com.br

Guarujá Fone/Fax: (013) 358-2655 celular: (013) 9113-0827

Rod. Régis Bittencourt, 1400 - Taboão da Serra - São Paulo - SP

Fone: (0xx11) 7967-4299 Fax: (0xx11) 7967-4011

Site: www.comindus.com.br e-mail: cdmc@comindus.com.br

BOLETIM do VIII - CBI - FASE FINAL

Com 105 partidas e 78 diagramas, o Boletim do VIII CBI, de autoria do companheiro Rolf Dieter Bückmann pode ser adquirido com o CXEB - Escritório.

Preço unitário: R\$ 5,00 Atenção: dispomos somente de alguns poucos exemplares

COLABORANDO COM O CXEB !

Se você dispõe de algum tempo livre e deseja colaborar com o nosso Clube, escreva, ainda hoje, para o nosso presidente: Pedro Luiz de Oliveira Costa Neto - Caixa Postal 21.200 São Paulo- SP - 04602-970

Associado: Na falta da informação solicitada ao Diretor do Torneio, acione o respectivo Diretor da Divisão, ou o Departamento de Torneio Postais

Chess Academy'99 - Banco de Dados & Tutorial

O CXEB oferece com exclusividade aos seus associados a chance de adquirir o melhor banco de dados de xadrez do mercado. Uma criação da Intelinvest Co. da Alemanha, o **Chess Academy'99** foi desenvolvido em cooperação com o Informador de Xadrez, mundialmente conhecido pelas Enciclopédias de Aberturas e pelos Informadores trimestrais, que trazem as melhores partidas do mundo no período. Além disso, também colaboraram no desenvolvimento desse produto alguns nomes conhecidos internacionalmente, como Vassily Ivanchuk, Iosif Doufman, Oleg Romanishin, Adrian Mikhalchishin, Arshak Petrosian, além de outros GMs e MIs.

Chess Academy'99 é um novo banco de dados de xadrez & tutorial para Windows que foi desenvolvido para atender todas as necessidades dos jogadores de xadrez, do iniciante ao melhor jogador profissional. **O programa combina a força do computador com métodos efetivos de aprendizado e treinamento**, desenvolvido e exaustivamente testado pela Intelinvest Co. durante o período de 1987 a 1999. O **Chess Academy** apresenta um sistema completo de diversão e **estudo do xadrez**. As mais instrutivas partidas de jogadores de alto nível são usadas para ensinar elementos básicos de estratégia e tática. Técnicas de perfeição para jogadores avançados, como **habilidade de combinação, cálculo de variantes, avaliação posicional, conquista e realização de vantagem** são alguns dos pontos tratados passo a passo.

Chess Academy vem com um Banco de Dados estendido de partidas (cerca de 1.600.000 delas estão disponíveis agora como uma coleção em CD-ROM) e com 23 Módulos de Tutorial & Treinamento cuidadosamente selecionados e profundamente comentados sobre vários temas e com diferentes níveis técnicos. O programa apresenta um sistema de pesquisa extremamente rápido. Apesar da grande quantidade de partidas disponíveis, pode-se encontrar qualquer uma baseada em diversas opções possíveis: jogadores, aberturas, posições, resultados, torneios, ano, número de lances e até por movimentos semelhantes de peças.

É possível usar o banco de dados no próprio CD, sem gastar espaço em disco. O programa também admite conversão de partidas em formato PGN ou ChessBase. **Os módulos de treinamento para meio jogo disponíveis são os seguintes: sacrifícios, peão isolado, peões flutuantes, compensação pela dama, par de bispos e torre contra 2 peças menores.** Além disso, há 10 módulos de finais que tratam dos seguintes aspectos: torres, torres contra peças menores, damas, peões e peças menores. Finalmente, há uma **enciclopédia de combinações** além de 3 módulos com mais de 10000 estudos selecionados.

Por tudo isso, o **Chess Academy** é o produto mais completo para o enxadrista que pretende aumentar sua habilidade nos vários aspectos do jogo, tanto para quem participa de torneios ao vivo como para quem joga por correspondência.

Preço normal do pacote em português, com um CD e um disquete de instalação: US\$ 120,00 + US\$ 40,00 de frete internacional.

Preço do CXEB exclusivo para os associados: R\$ 200,00. Contatos com o escritório.

AJEDREZ POSTAL AMERICANO - APA

Revista oficial da Zona 2 da ICCF (América Latina); 4 exemplares anuais - As mais importantes partidas jogadas em torneios postais da América do Sul, com diagramas, análises e comentários; informes sobre andamento dos torneios, bem como assuntos de interesse do postalista ativo. Assinatura anual: O equivalente, em reais a US\$ 22,00.

Faça hoje mesmo sua assinatura. Pedidos ao Escritório do CXEB