

REVISTA BRASILEIRA DE XADREZ POSTAL

Fundado em 14/02/69

ANO XVI - Nº 86 FR/167 - MARÇO - 1998



A bela eo enxadrista de bronze

NOVAS CATEGORIAS DE ASSOCIADOS

Foram criadas as categorias de "**sócio contribuinte colaborador**" para o associado que, voluntariamente, a título de colaboração com o CXEB, se disponha a pagar anuidade 50% ou mais acima da normal, e a de "**sócio contribuinte benemérito**", para aquele que decidir pagar anuidade três ou mais vezes superior à normal. Há também o "**sócio benemérito vitalício**" para o associado que doar o equivalente a 10, ou mais, anuidades. Os nomes desses associados serão informados na RBXP. Contamos com a adesão de muitos associados a essas novas categorias em 1998 !.

email: cxeb@dialdata.com.br;

homepage: <http://www.geocities.com/colosseum/loger/7600>

RBXP - n° 86

ÍNDICE

- INFORMES	
Presidência.....	5
Dir. de Torneios Internos.....	6
Dir. de Torneios Internacionais.....	7
Tesouraria.....	8
Secretaria	8
- SEÇÕES E ARTIGOS	
Atualidades	10
Lev Polugaievsky.....	11
Max Euwe.....	12
Xavier Tartakower	13
Lance Livre.....	14
Novidade Teórica.....	15
Partidas	16
- TORNEIOS	
Campeonato Brasileiro Individual	20
Taça Brasil	22
Campeonatos Estaduais.....	24
Especiais.....	26
Xadrez Epistolar Rápido	27
Classificação.....	28
Temáticos.....	32

C X E B

Clube de Xadrez Epistolar Brasileiro

Presidente de Honra:

Ubirajara de Oliveira Barroso

Diretoria 1997 / 1999

Presidente:

Pedro Luiz de Oliveira Costa Neto

Vice Presidente:

Dogeval Ferreira Holanda

Diretor de Torneios Internos:

Hamilton José Coimbra Paiva

Diretor de Torneios Internacionais

Alberto Pinheiro Mascarenhas

Diretor Tesoureiro:

Jorge André Pregun

2º Tesoureiro:

Cleber Moreira de Holanda

Secretário:

João Eduardo Pereira Abramides

Assessor Técnico - Relações Públicas

Torben Erik Carlsen

Assessor Técnico - Divulgação

Paulo Ricardo Mullas de Faria

Conselho Fiscal:

Titulares:

João de Deus Carvalho

Ruy Castro Monteiro da Silva

Nélson Bertolucci

Suplentes:

Dieter Hans Bruno Köhl

Ítalo Germano Brasil Travi

Umberto Giuseppe Cordani

Capa: Uma insólita partida de xadrez. À direita a filha do companheiro Márcio Daniel de Barros Acciolly, **Lúcia Helena**, engenheira da Ericsson que na época fazia um curso em Dallas sobre telefonia celular, e à esquerda uma "concentradíssima" estátua de bronze.

RBXP - REVISTA BRASILEIRA DE XADREZ POSTAL
EDITADA BIMESTRALMENTE PELO CLUBE DE XADREZ EPISTOLAR BRASILEIRO
E-Mail: cxeb@dialdata.com.br

Redator: Dogeval Ferreira Holanda - Caixa Postal 307 - Três Lagoas - MS - 79601-970

Secretário da Redação: Nelson Lopes da Silva - Caixa Postal 21.200 - São Paulo - SP - 04602-970

Colaboradores permanentes: Estevão Tavares Neto, Gerd Giebel, L. G. de Miranda Leão,
Luiz Roberto G. da Costa Jr, Milton Gonçalves Sanches e Thomaz Massadi Kawauche.

Impressão: COPIDART Editora Ltda. - Rua Paulo Setúbal, 37 - São Paulo - SP - 02031-010

Todo material destinado à publicação na RBXP deve ser enviado ao Redator acima.

Tiragem desta edição: 1.300 exemplares

<<< CAMPEONATOS ESTADUAIS-1998 >>>

INSCRIÇÕES ABERTAS.

Estão abertas as inscrições para as fases PRELIMINARES dos Campeonatos Estaduais Individuais (CEI) - 98 em TODOS os ESTADOS DA FEDERAÇÃO.

A competição será disputada, obedecendo os seguintes critérios:

a) poderão participar, da fase Preliminar, os associados de todas as categorias e não associados do CXEB. Nas fases seguintes, os não associados deverão filiar-se.

b) - a vinculação do participante com cada ESTADO far-se-á pelo seu endereço no ato da inscrição. Ocorrendo mudança de Estado após estar inscrito, o participante não perderá o direito de continuar jogando até o encerramento de todas as fases do certame.

c) - será permitida a inscrição em até 03 (três) grupos nos Estados em que houver fase Preliminar. Havendo a fase Semifinal, o jogador poderá se inscrever em quantos grupos conseguir se classificar na preliminar, limitado naturalmente ao número de grupos formados na semifinal.

d) - a realização do CAMPEONATO ESTADUAL INDIVIDUAL (CEI) dependerá de um número mínimo de 07 (sete) inscritos conforme o Artigo 25 do Regulamento (RJO). Caso não seja atingido o número mínimo de inscrições, as taxas serão devolvidas e a competição não se realizará naquele Estado. Serão devolvidas, igualmente, as taxas excedentes, nos casos de inscrições em dois ou três grupos se o Estado tiver apenas a fase final.

e) - as inscrições deverão ser feitas pela Ficha Única de Inscrição - encartada na Revista - até 31/07/98. Anexando os valores de:

a) Sócio Ativo: R\$ 6,00 por grupo

b) Sócio Licenciado, Inativo, Não Sócio: R\$ 10,00 por grupo

f) O CEI, em todos os Estados, terá início em 15/Setembro/1998.

As inscrições devem ser feitas com o:

CXEB-(Caixa Postal 21200 - São Paulo - SP - 04602-970)

INSCREVA-SE AINDA HOJE

II TORNEIO XER/Relâmpago - Temático via email

INSCRIÇÕES ATÉ 01/04/98 INÍCIO 15/04/98 TÉRMINO 15/07/98

01) P4D, jogam as pretas.

O II XER/Relâmpago-Temático via email (fase preliminar) é um torneio que pode ser disputado por sócios e não sócios do CXEB. Permite-se a inscrição em até 03 grupos. Só terão acesso a fase final do torneio os sócios ativos do Clube, portanto, os não sócios classificados para esta fase deverão associar-se ao CXEB. Taxa de Inscrição: Gratuita em sua fase preliminar, sendo cobrada uma taxa de R\$ 6,00 em sua fase Final.

Inscrições e informações: Diretor Christian A. Carlsen <carlsen@nyc.com.br>

V XER - XADREZ EPISTOLAR RÁPIDO.

* INSCRIÇÕES ABERTAS PARA A FASE PRELIMINAR *

Inscrições até 15/04/98

(10 meses)

Início em 15 / Maio / 98

CONDIÇÕES

Tempo de Reflexão: 10 lances/20 dias não acumulativos. Não há adjudicações

■ O XER é um torneio aberto, podendo ser disputado por sócios e não sócios do CXEB, de qualquer categoria.

■ Na fase preliminar, será permitida a inscrição em até 3 grupos, e na semifinal em, no máximo, 2 grupos, desde que adquirido tal direito e associado ao CXEB.

■ O torneio será disputado pelo sistema Schuring de empareiramento, ou seja, todos contra todos, e cada grupo terá no máximo 11 jogadores, classificando-se para a fase seguinte os dois primeiros colocados de cada grupo.

TAXA DE INSCRIÇÃO, POR GRUPO

SÓCIOS: R\$ 5,00 NÃO SÓCIOS: R\$ 8,00.

Inscriva-se utilizando a Ficha Única de Inscrição em Torneios.

OBS:As regras deste torneio serão distribuídas com o empareiramento.

Campeão: Direito à final do próximo XER e ½ norma da "Faixa Eolo" - XER

Vice-Campeão: Direito à final do próximo XER e 1/3 da norma da "faixa Eolo" - XER

<< II XER / TEMÁTICO - Preliminar >>

Inscrições até: 31/ 07/ 98

Início: 01/09/98

Tema- 01) d4, Cf6; 02) c4, g6; 03) Cc3, Bg7; 04) e4, d6; 05) brancas jogam.

O XER/Temático é um torneio aberto, podendo participar associados e não associados do CXEB. Na Fase Final é obrigatória a filiação ao CXEB.

O torneio terá 2 fases: Preliminar e Final, sendo permitida, na fase preliminar, a inscrição em até 03 grupos. Ao campeão será concedida 1/6 de norma da "Faixa Eolo".

Taxa de inscrição por Grupo: Sócios: R\$ 3,00 Não Sócios: R\$ 5,00.

O Regulamento deste torneio será distribuído na fase preliminar junto com empareiramento.

Inscriva-se utilizando a Ficha Única de Inscrição

<< INFORME DA PRESIDÊNCIA >>

Presidente: Pedro Luiz O. Costa Neto - Caixa Postal 21200 - São Paulo - SP 04602-970

Situação financeira do CXEB - A luz vermelha acesa no campo financeiro levou a presidência a convocar uma reunião de diretores a 03/01/98, para análise da situação e decisões a respeito. Algumas medidas imediatas foram tomadas, como a eliminação de um dos funcionários do escritório e a diminuição do número de páginas da RBXP, voltando ao formato que tinha anteriormente. Estuda-se a transferência do escritório para algum lugar mais barato, compartilhado ou cedido graciosamente.

Paralelamente, a diretoria conta com a colaboração do corpo de associados, trazendo mais sócios, divulgando o xadrez postal e por e-mail e contribuindo financeiramente na medida das possibilidades. Não se cogitou em aumentar anuidades e taxas, mas sim se incentivar, voluntariamente, a adoção, pelos associados, das novas categorias que vêm sendo divulgadas.

NOVAS CATEGORIAS DE ASSOCIADOS Foram criadas as categorias de "**sócio contribuinte colaborador**" para o associado que, voluntariamente, a título de colaboração com o CXEB, se disponha a pagar anuidade 50% ou mais acima da normal, e a de "**sócio contribuinte benemérito**", para aquele que decidir pagar anuidade três ou mais vezes superior à normal. Os nomes desses associados serão informados anualmente na RBXP. Contamos com a adesão de muitos associados a essas novas categorias em 1998 !. Outras possíveis formas de colaboração seriam a antecipação de anuidades ou mesmo doações, em dinheiro ou espécie, que serão devidamente notificadas. Também previsto no estatuto a categoria de "**Sócio Benemérito Vitalício**" para os associados que doarem o equivalente a 10 anuidades integrais (R\$ 360,00).

Espera-se também o sugimento de um número expressivo de sócios beneméritos, mediante uma doação em dinheiro no valor de, pelo menos, dez anuidades. A revista passará a registrar, no Informe da Secretaria, a cada número e não apenas anualmente, os novos sócios contribuintes colaboradores, sócios contribuintes beneméritos e sócios beneméritos, mencionando, no caso destes, o valor da respectiva contribuição.

Ação entre amigos - Esta ação, também decidida na reunião de janeiro, constará do sorteio de uma viagem de uma semana a Cancún, México, para duas pessoas, como forma de colaborar com o Clube e - por que não? - fazer uma inesquecível viagem. Os detalhes são dados no quadro a seguir:

Ação entre amigos

Sorteia-se uma viagem de uma semana a Cancun, México, para duas pessoas, ou o valor equivalente de **R\$ 2.000,00** (dois mil reais). São disponibilizados 200 números de 001 a 200, no valor de **R\$ 50,00** (Cinquenta reais) cada. O número vencedor será apurado pela Loteria Federal de **25/07/98**, pelo seguinte processo: divide-se o número formado pelos **três últimos algarismos** do primeiro prêmio **por 5**; se o resultado não for um número inteiro, arredonda-se para o número inteiro **imediatamente superior**. Exemplo: Se o número sorteado pela Loteria for 836, dividindo por 5, têm-se 167,2; logo, o número ganhador é: 168.

Os associados (ou outras pessoas) que desejem concorrer devem enviar ao escritório cheque cruzado nominal ao CXEB, no valor equivalente a quantos números desejar concorrer. Caso deseje, o concorrente poderá indicar com quais números entre 001 e 200 deseja concorrer. Se estes

números já estiverem escolhidos, ser-lhe-ão atribuídos os números livres imediatamente superiores. Caso não haja preferência, os números serão atribuídos a esmo. Os números atribuídos serão informados aos concorrentes junto com a emissão do recibo.

As inscrições serão aceitas até **15/06/98**. Na RBXP de julho serão indicados todos os concorrentes e seus respectivos números.

Boa Sorte !

Tempestades em copos de água - Administrar o CXEB já é uma tarefa árdua, na qual se empenha, graciosamente, um pequeno grupo de abnegados. Entretanto, volta e meia, surgem associados que resolvem, sabe-se lá por que razão, transformar insignificantes problemas em grandes crises, com prejuízo, antes de tudo, para o próprio clube. Lançamos um apelo a esses companheiros no sentido de evitar esse tipo de procedimento, para o benefício de todos, apesar de termos a convicção de que a grande maioria dos nossos associados não se deixa afetar por tentativas de conturbação, preferindo seguir, tranquilamente, praticando o seu xadrez à distância e conquistando novas amizades.

<< INFORME DA DIRETORIA DE TORNEIOS INTERNOS >>

Hamilton José Coimbra Paiva Caixa Postal 096 - Rancharia - SP 19600-000
hamilton@hexalink.com.br

1. DIRETORES DE TORNEIO-Relatórios - a propósito do assunto cabe a esta DTI observar o que segue, tendo em vista harmonizar procedimentos, bem como o que recomenda o Capítulo VII, do Manual do Diretor do Torneio (MDT), relativo aos "Relatórios de Resultados e Ocorrências":

a)-o relatório confeccionado pelo Diretor do Torneio, sob sua responsabilidade, deve conter especificamente: I)-substituições, inscrições canceladas, eliminações e abandonos; II)-resultados de adjudicações; III)-resultados dos jogos; IV)-indicação do encerramento do grupo e dos campeões e/ou classificados;

b)-são permitidas inserções adicionais sucintas como, por exemplo, aviso aos jogadores sobre datas de encerramentos dos grupos e prazos para adjudicações, visando única e exclusivamente a orientação dos associados;

c)-qualquer outra inserção que diferir da instrução acima deverá ser submetida previamente a esta Diretoria, que poderá - se necessário, juntamente com a Presidência propor alteração ou vetar a publicação, sempre de acordo com os interesses dos associados e do CXEB;

d)-qualquer outra inserção no relatório feita em linguagem inoportuna e em desacordo com a orientação do Manual (MDT) poderá ter a sua divulgação vetada por esta Diretoria, quando se proporá nova redação.

Por oportuno, faço menção ao Informe da Vice-Presidência divulgado nas páginas 6, da Revista No.85, relativamente às publicações na Revista.

2. TORNEIOS-Prorrogações - Na forma do parágrafo 2, do Artigo 37, do Regulamento de Jogos (versão 03) está autorizado pelo DTI a prorrogação do encerramento das fases finais dos torneios abaixo listados, por único e excepcional período de 6 (seis) meses, a partir da data do encerramento original:

- IV CEI/BA-Final - término em 15/09/98;
 - V CEI/BA- Final - término em 30/10/98; e
 - V CEI/GO-DF-Final - término em 30/10/98.
- Novo pedido de prorrogação será indeferido.

3. MESTRE BRASILEIRO (MBXP)-Fração de Norma - o associado CARLOS EVANIR COSTA recebeu a fração de 1/5 de Norma ao título, relativa ao seu desempenho no TC.S-0035, encerrando como campeão do grupo.

4. INTERNET-Torneios na página do CXEB - ratificamos aos diretores, aos quais enviamos circulares recentemente, para que observem as instruções ali contidas visando suprir o Diretor Richard Mitsuo Fuzishawa com informações sobre resultados de partidas e encerramento de grupos. Enfatizo que a disponibilidade dessas informações é fator importante para que o CXEB possa se tornar mais conhecido entre os enxadristas freqüentadores da "internet" e, acredito, motivo ponderável para eventual crescimento do número de associados ativos em nosso Clube. Manifesto o meu agradecimento à boa vontade de todos.

<< INFORME DA DIRETORIA DE TORNEIOS INTERNACIONAIS >>

Alberto P. Mascarenhas - R. Senador Corrêa, 66/ 301 - Rio de Janeiro - RJ - 22231-180
apmasca@montreal.com.br

PARTICIPEM DE TORNEIOS INTERNACIONAIS !!

1 – Diretor Zonal Interino, Zona 2 – ICCF - (Acting Zonal Director, Zone 2 – ICCF)

O DTIN do CXEB assumiu interinamente, a partir de fins de fevereiro/98 até futuras eleições, a posição de Diretor Zonal para a Zona 2 (América Latina) da ICCF ! Este cargo é o primeiro na hierarquia da ICCF em cada região mundial e de grande importância para o desenvolvimento do xadrez à distância no continente e que muito honra o CXEB e este diretor. Todo o plano de trabalho será desenvolvido com o apoio de dirigentes latino americanos e submetido à presidência da ICCF em março/98. Sua divulgação em nossa revista ocorrerá oportunamente !

2 - RESULTADOS EM OLIMPIADAS, PANAMERICANO, AFROATIN E MATCHES AMISTOSOS INTERNACIONAIS POR EQUIPES:

2.1 - XII Olimpíada ICCF, preliminar, grupo 04: Tchecos+Eslováquia perderam duas partidas (Croácia e Israel) e Brasil (De Cresce) empatou uma partida com a Islândia !! Estamos cada vez mais próximos da final !!

Letônia : 48,5/66; Brasil 39,5/64 (2); Tchecos+Eslováquia 37/63 (3); EUA 37,5/64 (2); Israel 36,5/63 (3); Islândia 37/66; Polônia 36,5/66; Croácia 35,5/63 (3); Portugal 32,5/64 (2); Escócia 24/65 (1); Singapura 14,5/66; Malta 9/66. Faltam 8 partidas !!

Por tabuleiro : Portilho 4/11; De Cresce 8½/11; Felício 7½/11; Alvarenga 8/11; G. Amorim 5/11; Barata 6½/9 (2).

BRASIL. Classifica-se para a Fase Final da XII Olimpíada da ICCF

"NOTÍCIA DE ÚLTIMA HORA: A equipe brasileira (Gilberto Fraga Portilho, Salvador Homce de Cresce, Clairton Felício, Reynaldo Augusto Ferraz Alvarenga, Gladstone Sabóia Amorim, Hemar Antônio Galvão Barata) acaba de conquistar o direito de jogar a Fase Final da XII Olimpíada da ICCF, conforme email recebido do Diretor Geral de Torneios da ICCF. Nossos parabéns a todos os integrantes da equipe por este marco para o enxadrismo postal brasileiro. A fase Final receberá as inscrições até 22/03/98 e o início desta fase está previsto para Maio/98. A todos desejamos sucesso."

2.2 - VI Panamericano por equipes : Fraga (URU) ½ Amorim (BRS); Lorenzana (GUA) 0x1 Amorim (BRS); Amorim (BRS) 1x0 Garcia (ECU). Por tabuleiro : Biava 5½/9 (1); Leone 4½/6 (4); Cirello 5½/9 (1); Schuster 1½/8 (2); Amorim Neto 8/9 (1); Mascarenhas 7½/8 (2). Total 29½/49 (11).

Nota : Com a pontuação alcançada, José Amorim Neto obtém ½ norma de MI ICCF !

2.3 - AFROATIN por equipes : Posição atual : De Cresce 2½/4 (10); Cunha 8/10 (4); Brião 2/6 (8); Sormani 4/14; Travi 1/6 (8); João 9/10 (4). Total 26½/50 (34) - 5º lugar.

2.4 - Matches amistosos : Brasil 13,5 x 28,5 França (final); Brasil 12 x 16 Uruguai (2); Brasil 11 x 24 Argentina (5); Brasil 26,5 x 32,5 Holanda (9); Brasil 12 x 15 Austrália (13); Brasil 10,5 x 4,5 Noruega (25); Brasil 0 x 9 Suécia (51); CXEB 11 x 14 NAPZ (37).

3 – INSCRIÇÕES PARA MATCHES AMISTOSOS : INGLATERRA (2), EUA, ESTÔNIA, ITÁLIA, CUBA E PORTUGAL :

Continuam sendo aceitas inscrições para matches amistosos internacionais e temos o prazer de informar que recebemos mais dois convites ! Da BCCA (British Correspondence Chess Association) da Inglaterra e de Portugal !

Todas as solicitações de inscrição deverão ser encaminhadas ao atual diretor :

Sérgio Moreira Ferreira Dias **Rua Eng. Adel 58 - Tijuca**
20260-210 Rio de Janeiro RJ

Cada match organizado será devidamente informado aos participantes do CXEB, que deverão então remeter a taxa de R\$ 5,00 por participação efetiva ao nosso escritório, na forma habitual. Se não for possível atendê-los por já termos completado a equipe, seus nomes ficarão reservados para futuros eventos.

INSCREVAM-SE ! PARTICIPEM !

MATCHES AMISTOSOS COM A ESPANHA : O sucesso da iniciativa inicial foi tanto que outro match a 5 (cinco) tabuleiros com a Espanha, na modalidade XER Email, foi organizado !! Coordenador Marcos Koatz e capitão Christian Karlsen, com apoio da DTIN.

4 – SUBSTITUIÇÃO NA EQUIPE BRASILEIRA FEMININA OLÍMPICA :

A fortíssima postalista MI ICCF Iluska Simonsen aceitou integrar nossa equipe no terceiro tabuleiro, pois a DTIN não conseguiu localizar em tempo hábil a postalista Chirleide Gurgel, devido à sua mudança de endereço e inatividade do quadro social. Desejamos sucesso à equipe, que já iniciou sua participação Olímpica, sem resultados ainda.

5 - RESULTADOS INDIVIDUAIS INTERNACIONAIS :

Diretor: Richard Fuzishawa – R. Celso Vilhena Vieira, 164 - Vista Verde. CEP 12223-630 São José dos Campos – SP Email: **Erro! Indicador não definido.**

A partir desta edição, devido à redução no número de páginas de nossa revista, os resultados internacionais serão publicados apenas em nossa home page, administrada pelo mesmo diretor assistente.

Solicitamos a todos que jogaram torneios ICCF/CADAP a partir de Jan.92 que enviem cópia dos emparceiramentos e resultados para o Diretor do Setor.

Participem de Torneios Internacionais !

<< INFORME DA TESOURARIA >>

Jorge André Pregun - Caixa Postal 21200 - São Paulo - SP - 04602-970
japregun@mandic.com.br

Solicitamos aos senhores associados a gentileza de enviarem os valores destinados a pagamento de suas taxas, inclusive anuidades, diretamente ao CXEB-Escritório (Caixa Postal 21200 - São Paulo - SP - 04602-970), que se encarregará de repassá-los à Tesouraria, acompanhados dos respectivos comprovantes.

<< INFORME DA SECRETARIA >>

João Eduardo Pereira Abramides - C. Postal 5623 - Campinas - SP - 13091-970

Relacionamos os associados que, atendendo nosso apelo, efetuaram pagamento da anuidade de acordo com as categorias criadas em nossa reunião de 15/03/97:

a) **Sócios contribuintes colaboradores:** (anuidade 50% ou mais vezes a normal): 6223 Antônio Carlos de Souza Basile

b) **Sócios contribuintes beneméritos:** (anuidade três (3) ou mais vezes a normal): 6745 Mendel Klejner.

Agradecemos, em nome de todo o corpo associativo, aos companheiros citados e esperamos que outros associados passem a colaborar com o CXEB incluindo-se em uma dessas categorias criadas.

Sócios Novos -7730 João Paulo Passareli - 7732 Dirceu Viana de Assis Júnior - 7733 Toni Terças Timori - 7734 Christian Barros Pinto - 7744 Luiz Carlos Rodrigues N. Lima - 7745 George Oscar Fernandes T. Costa - 7747 José Claudimir Gomes - 7750 Ciro Santos - 7753 Marcelo Bruno Rodrigues - 7757 Breno Bartolomei Rodrigues - 7758 Ricardo Vagner Monteiro - 7760 Alexandre Renato Grazzini.

Cadastrados para efeito de cálculo de rating: 7731 Paulo da Rosa Paulo

Sócios readmitidos: 2830 Luiz Carlos dos Santos Galvão - 3320 Silvério Parreira da Silva - 3688 José Renato Pizzinato Vigna - 4260 Ricardo Caponero - 4341 Marie Rosette Buzzi Caponero - 6435 Fábio da Silva P. Fernandes - 6964 Getúlio José da Silva.

Sócios Falecidos - 6999 Juarez Marques Pimentel.

Distribuição dos associados por Estados em 26/02/1998

Acre: 1; Alagoas: 6; Amazonas: 6; Amapá: 0; Bahia: 40; Ceará: 16; Distrito Federal: 27; Espírito Santo: 9; Goiás: 11; Maranhão: 13; Minas Gerais: 77; Mato Grosso: 4; Mato Grosso do Sul: 14; Pará: 5; Paraíba: 22; Pernambuco: 35; Piauí: 3; Paraná: 54; Rio de Janeiro: 210 - Rio Grande do Norte: 11; Roraima: 1; Rondônia: 4; Rio Grande do Sul: 100; Santa Catarina: 49; Sergipe: 8; São Paulo: 484; Tocantins: 2.

SP-Capital: 242; SP-Interior: 240; RJ-Capital: 143; RJ-Interior: 68

Total de ativos em 26 / 02 / 1998: 1212 associados.

- **Anuidade = R\$ 36,00 Semestralidade = R\$ 18,00**
- **Anuidade de Sócios colaborador = Acima de R\$ 54,00**
- **Anuidade de Sócio Contribuinte = Acima de R\$ 108,00**
- **Trimestralidade = R\$ 9,00**
- **Inscrições em TC e Temáticos = R\$ 3,60**
- **Inscrições nos demais torneios do CXEB:**
- **Sócios = R\$ 6,00 - Não-Sócios = R\$ 10,00**
- **Adjudicações = R\$ 3,50 por partida para cada jogador**
- **Cadastro/lote de 100 etiquetas = R\$ 25,00**
- **Cadastro/hora de serviço do Escritório = R\$ 10,00**
- **Etiquetas de remetente - lote de 100 = R\$ 7,00**
- **Planilhas/lote de 30 = R\$ 4,00**
- **Cartões Postais - lote de 100 = R\$ 10,00**
- **Boletim do CBI = R\$ 6,00**
- **Anúncio na RBXP: 01 página = R\$ 200,00**
- **1/2 página = R\$ 110,00, 1/3 página = R\$ 80,00**
- **Livro "História do Xadrez Postal" = R\$ 5,00**

<<< ATUALIDADES >>>

Estevão Tavares Neto

1. KARPOV MANTÉM TÍTULO MUNDIAL DA FIDE - O russo Anatoly Karpov, 44 anos, manteve o título mundial da FIDE ao derrotar o indiano Viswanathan Anand, 28 anos, por 5 X 3, após empate, 3 X 3, no match de partidas pensadas. A disputa aconteceu em Lausanne, na Suíça, entre 1º e 09/01/98. Para chegar à condição de desafiante, Anand venceu o certame classificatório, onde o sistema era de eliminatória simples, realizado em Groningen, Holanda, de 08 a 30/12/97 e que reuniu 98 enxadristas. Na final daquela disputa, Anand bateu o inglês Michel Adams, por 5 X 4, no tie-break. Karpov recebeu pela conquista da prova 1 milhão 370 mil dólares, enquanto Anand, que é vice-campeão mundial da FIDE e da PCA, ganhou 768 mil dólares, porém ambos tiveram que recolher aos cofres da FIDE 20% do prêmio que obtiveram.

2. TORNEIO DAS CANDIDATAS - Também em Groningen, no mesmo período dos matches válidos pelo mundial masculino, a FIDE organizou o Torneio das Candidatas entre 10 jogadoras que se enfrentaram em duplo turno. Ao final a russa Alina Galliamov foi a melhor colocada com 13,5 pontos. A chinesa, Xie Jun ficou em 2º, com 12,5 e outra russa, Maia Chiburdanidze classificou-se em 3º, com 11. As duas primeiras classificadas, Galliamov e Jun disputarão um match e a vencedora será a desafiante da campeã mundial, a húngara Szusa Polgar. Essas disputas estão previstas para acontecer ainda em 98.

3. PELIKIAN OBTEM NORMA DE MI - O brasileiro Jeferson Pelikian obteve sua 2ª norma de mestre internacional no Torneio Aberto de Groningen, que aconteceu paralelamente ao mundial. Ele fez 6,5 pontos em 11 rodadas, ficando em 47º lugar entre os 235 participantes. O certame foi vencido por Alexander Nenashev (Rússia) com 9,5 pontos, seguido por Jaan Ehvest (Estônia) e Ildar Ibragimov (Rússia) ambos com 8,5 pontos.

4. 60º TORNEIO HOOGOVENS - Esta tradicional competição realizada em Wijk Aan Zee, Holanda de 16/01 a 1º/02, teve rating médio de 2.670,71, atingindo a categoria XVII da FIDE. Ao final os GMIs Vladimir Kramnik e Viswanathan Anand terminaram empatados na 1ª posição, com 8,5 pontos. Na sequência se igualaram do 2º ao 5º lugar, Michel Adams, Alexey Shirov e Jan Timman, com 7,5 pontos. A decepção entre os 14 enxadristas que disputaram o certame ficou por conta do campeão mundial da FIDE, Anatoly Karpov, que dividiu da 6ª à 10ª colocação, com 6,5 pontos.

5. TORNEIO ABERTO DE BRASÍLIA - O certame, que foi a 1ª etapa do Campeonato Aberto do Brasil desta temporada, aconteceu na capital do país de 22 a 25/01 e reuniu 123 jogadores. A vitória ficou para o GMI Jaime Sunyé Neto, com 6,5 pontos em 7. Pelo desempate, o 2º lugar foi do MI Herman Claudius Van Riemsdijk e o 3º do MI Darcy Gustavo Lima, já que ambos terminaram com 6 pontos.

6. UBEDA OPEN - Com 145 participantes, foi disputado de 21 a 31/01 na cidade espanhola de Ubeda. Quatro jogadores terminaram a prova com 7,5 em 9 e pelo critério de desempate o resultado final apontou: 1º) Georgy Timoshenko (Ucrânia); 2º) Walter Arencibia (Cuba); 3º) Dibyendu Barua (Índia); 4º) Karen Movsziszian (Armênia). O Brasil teve quatro representantes na competição: 66º) Vinicius Marques, 5,5; 92º) Adriano Rodrigues, 4,5; 103º) Tatiana Ratcu e 122º) Regina Ribeiro, 3,5.

7. LEITÃO É O 4º GMI BRASILEIRO - O maranhense Rafael Dualibe Leitão, de 18 anos, conquistou o título de GMI ao fazer sua 3ª e definitiva norma no match entre Europa X Américas, organizado pelo Mermaid Beach Club, em Hamilton, nas Bermudas, de 25/01 a 04/02. Outro brasileiro, Giovanni Vescovi, 19 anos, também obteve na disputa sua primeira norma de GMI. Cada equipe era composta por 10 jogadores e cada um enfrentava os 10 da equipe adversária. Leitão e Vescovi fizeram cada um 7,5 pontos (um ponto a mais do que era necessário para a norma de GMI) e ajudaram as Américas a vencer a Europa no encontro, com folga, por 53,5 X 46,5.

8. CIRCUITO PAULISTA DE XADREZ DINÂMICO - FINAL 97 - Foi realizada na Hebraica, em São Paulo, no dia 31/01 e reuniu os 12 melhores jogadores do ano passado na modalidade de 21 minutos. O campeão do circuito foi Antonio Carlos Resende, que fez 9 pontos. O 2º lugar ficou para Alexandru Segal, com 8 e na 3ª posição se igualaram Ivan Nogueira e David D'Israel que fizeram 7,5 pontos.

9. LEITÃO É BI-CAMPEÃO BRASILEIRO - Após retornar das Bermudas, com o título de GMI na bagagem, Rafael Leitão seguiu direto para o Rio de Janeiro onde disputou e venceu o 64º Campeonato Brasileiro Individual Absoluto de Xadrez, que teve 12 participantes. Na competição, realizada de 06 a 16/02, Leitão chegou ao bi-campeonato de maneira invicta com 9 pontos (7v, 4 e). Também terminaram invictos o vice-campeão (pela 3ª vez) Giovanni Vescovi, 8,5 e o 3º colocado Herman Claudius Van Riemsdijk, 7,5.

10. CAMPEONATO BRASILEIRO FEMININO 98 - A 38ª edição do certame aconteceu de 21 a 24/02, na capital paulista, no Clube de Xadrez São Paulo, que após 22 anos voltou a sediar o evento. Contando com a participação de 35 enxadristas (29 de São Paulo, 3 de Santa Catarina, 1 do Paraná, 1 do Amazonas e 1 do Distrito Federal) a disputa foi marcada pelo equilíbrio, tanto que ao final 4 jogadoras se

igualaram na 1ª posição com 5,5 pontos em 7. Pelo desempate a MI Joara Chaves ficou com o título (o 2º de sua carreira), seguida pela MI Jussara Chaves, 2º, MI Regina Ribeiro, 3º e Palas Veloso, 4º.

11. TORNEIO ABERTO DE ALTINÓPOLIS - A 2ª etapa do Campeonato Aberto do Brasil de 98 será realizada em Altinópolis, no interior do Estado de São Paulo, de 18 a 21/04 próximos. A competição terá 7 rodadas e a premiação total ultrapassará os 4 mil reais. Maiores informações poderão ser obtidas com Olyntho Meirelles, à noite, pelo telefone (016) 761-8874.

<<< LEV POLUGAEVSKY >>>

por Thomaz Kawauche

O livro "Grandmaster Achievement" de Lev Polugaevsky (Cadogan Books, 1994) é uma verdadeira viagem ao mundo mágico dos Grandes Mestres. Ele é dividido em 4 capítulos que mostram um pouco da carreira do grande Poluga. O primeiro capítulo descreve o árduo trabalho da "máquina de calcular" (como ele era chamado) em seu laboratório de aberturas. O segundo conta a história da famosa variante Polugaevsky (1.e4 c5 2.Cf3 d6 3.d4 cd 4.Cd4 Cf6 5.Cc3 a6 6.Bg5 e6 7.f4 b5!?), não apenas mostrando os lances teóricos, mas também detalhando os altos e baixos que a variante atravessou ao longo dos anos. O terceiro capítulo é dedicado às posições suspensas, no qual o autor demonstra toda a sua capacidade analítica. Finalmente, no quarto capítulo Poluga conta como era a sua atitude nos momentos em que deveria jogar partidas decisivas.

Duelos emocionantes com posições interessantíssimas e análises precisas acompanhadas de fatos pitorescos envolvendo os jogadores são os ingredientes que tornam a leitura irresistível. Apresentamos agora uma das partidas do livro. Os comentários foram adaptados.

Lev Polugaevsky x Vassily Smyslov Moscou (44º Campeonato Soviético) 1976
[A30] Abertura Inglesa

1.Cf3 Cf6 2.c4 b6 3.g3 c5 4.Bg2 Bb7 5.0-0 g6 6.Cc3 Bg7 7.d4 cd 8.Cd4 Bg2 9.Rg2 Dc8 [9...0-0?! 10.e4! Cc6 11.Be3 ± Botvinnik x Lilienthal, Moscou 1936.] 10.b3 Db7 11.f3 d5 [11...Cc6 12.Bb2 0-0 13.e4 Tac8 14.Dd2 a6 15.Tac1 Tfd8 16.Tfd1 Cd4 17.Dd4 Ce8 18.Dd2 b5 19.cb ab 20.Cd5 Tc1 (Portisch x Tal, Varese 1976) 21.Dc1 ± Tal.] 12.cd Cd5 13.Cd5 Dd5 14.Be3! [14.Bb2?! 0-0 15.Dd3 Td8 16.Tfd1 Cd7 17.Tac1 Cc5 18.Db1 Db7 19.Cc2 (19.Cb5? Da6!) 19...Da6 e as Negras estão bem (Capablanca x Botvinnik, Nottingham 1936).] 14...Cc6?! [Polugaevsky aponta a melhor continuação: 14...0-0 15.Tc1 Ca6 16.Cc6 De6 17.Dd3 Tfc8 e para manter a vantagem as Brancas teriam que encontrar 18.De4! De4 19.fe Tc7 (19...Rf8 20.Ca7!) 20.b4!] 15.Cc6 Dc6 16.Tc1 De6 [16...Db7 17.Dd3 0-0 18.Tfd1 Tfc8 19.Dd7 Dd7 20.Td7± Polugaevsky x Spassky, Manila 1976.] 17.Dd3 0-0 18.Tfd1! [Melhor do que 18.Tc4 f5! 19.Td1 Rf7! ameaçando 20...Tfd8 (Portish x Polugaevsky, Budapest 1975).] 18...Tac8?! [As Negras conseguiriam algum contra-jogo com 18...h5! 19.Tc7 Tad8 (19...Tfd8? 20.Ta7!) 20.Dd8 Td8 21.Td8 Rh7 22.Td3 Bh6 23.Rf2 Dh3 24.Rg1, mas mesmo assim as Brancas ainda estariam melhores.] 19.Tc8 Dc8 [19...Tc8 20.Dd7 e o único lance é 20...Dd7, pois se 20...Tc2? 21.De8 Bf8 22.Td8 Te2 23.Bf2.] 20.Dd7! Da6 21.Td2 e6 22.Bg5! h6 23.Bd8 Be5 [23...b5 24.Be7 Tb8 25.Bd8 ameaçando 26.De8 e 27.Td7.] 24.a4! [Fixando os Peões na ala da Dama e imobilizando a Dama negra.] 24...Rg7 25.Tc2 b5 26.ab5 Da1 27.Be7 Th8 [Era um pouco melhor 27...Tb8.] 28.Tc4 Db2 29.Te4 Tb8 30.Bc5 Bf6 31.Ba7 Ta8 32.b6 [Ou 32.Bd4 Bd4 33.Dd4 Dd4 34.Td4 Tb8 35.Tb4.] 32...Db3 33.Dc6 Dd1 [Uma tentativa desesperada de salvação por xeque-perpétuo.] 34.Dc4 [34.Da8 Bd4 35.Td4 De2 36.Rh3 Df1 37.Rg4 também ganha.] 34...Tc8 35.Dc8 Bd4 36.Td4 De2 37.Rh3 Df1 38.Rg4 e5 [Se 38...f5 39.Rf4.] 39.Td7 h5 40.Rg5 Df3 41.Tf7 1-0 [Seguiria 41...Rf7 42.Dd7 Rg8 43.b7.]

<<< **Max Euwe** >>>

por Wagner Marinho

O Dr Machgielis (Max) Euwe, campeão mundial de Xadrez de 1935 a 1937, nasceu em Watergraafsmeer, atualmente parte de Amsterdã, Holanda, a 20 de maio de 1901. Seus pais ensinaram-lhe as regras do jogo muito cedo. A partir dos onze anos frequentou clubes de xadrez e tomou parte em torneios. Em 1918, entrou para a Universidade de Amsterdã como estudante de Matemática, tendo recebido o grau de doutor em 1926. Sua profissão é a de professor dessa matéria.

Durante seu tempo de estudante, devorou seus momentos de lazer ao estudo sistemático de todas as fases da partida de xadrez. Em agosto de 1921 venceu o campeonato holandês em Nymegen, havendo, desde então, tomado parte regularmente em torneios e campeonatos qualificados. Em 1935 derrotou Alekhine em "match" pelo título de campeão mundial (+9 -8 =13), retendo-o por dois anos. Em 1937, em match-desforra, Alekhine reconquistou o título (-10 +4 = 11).

Desde a Segunda Grande Guerra, o Dr Euwe têm-se dedicado inteiramente ao xadrez, viajando por todo o mundo. Tem feito conferências, dado a público numeroso, livros de xadrez, e colaborações em revistas especializadas; é um estudioso das aberturas, do meio-de-partida e dos finais. Na teoria de aberturas sua autoridade é mundialmente reconhecida. Suas obras foram: Meet the Masters, Strategy and Tactics in Chess, e Judgment and Planning in Chess.

Os contemporâneos do Dr Euwe são unânimes em conferir-lhe os maiores louvores pelas singulares qualidades de coração e cavalherismo que o exornam e ainda como um completo estudioso e professor de Xadrez, um artista e fonte de inspiração para as gerações mais jovens.

Comentando uma das partidas de torneios do Dr Euwe, Fine declarou que era "tão graciosa e agradável quanto uma sinfonia de Mozart". Alexander observa que o Dr Euwe "possui um estilo científico, não espetacular, que encobre um profundo conhecimento de todos os ramos da partida, particularmente as aberturas. Sua modéstia e encanto pessoal fazem-no universalmente popular no mundo enxadrístico".

E.Bogoljubow x Max Euwe (Ruy Lopez - Holanda 1941)

01) e4, e5; 02) Cf3, Cc6; 03) Bb5, a6; 04) Ba4, Cf6; 05) O-O, Ce4; 06) d4, b5; 07) Bb3, d5; 08) de, Be6; 09) c3, Bc5 (Be7); 10) Cbd2, O-O; 11) Bc2, f5; 12) Cb3, Bb6; 13) Cfd4, Cd4; 14) Cd4, De7; 15) Bb3, Bd4; 16) cd, f4; 17) f3, Cg3!; 18) Te1, Dh4!; 19) hg, fg; 20) Be3, c6!; 21) Tc1 (se 21. Rf1, Dh1+; 22. Bg1, Bh3!, 23 De2; Bg2+, 24.Dg2, TxP+!!;+-), Bg4!; 22) Tc2, Dh2+; 23) Rf1, Tf3!!; 24) Df3, Dh1+; 25) Re2, Dg2+!; 26) Rd3, Df3; 27) Tc6, Tc8; 28) Tc8+, Bc8; 29) Rc3, a5; 30) Bd1, De4; 31) Bc2, Dg2; 32) Bd3, b4+; 33) Rb3, a4+!; 34) Ra4, Db2; 35) Tb1, Da3+; 36) Abandonam (0 x 1).

Colabore com o CXEB. Não deixe sua anuidade atrasar.

<<< **XAVIER TARTAKOWER** >>>

por Marcos Koatz

De todos os praticantes de xadrez, em todos os níveis, uma figura aparece com uma luminosidade impressionante:

Savielli Grigorievitch Tartakower (22/02/1887 - 05/02/1956)

Aos 10 anos começou a praticar o jogo de xadrez. Após a morte de seus pais, em um "Pogrom", assassinados, deixa a Rússia com o que restou da família para continuar seus estudos secundários em Genebra (Suíça) e depois em Viena (Itália) onde completa sua licenciatura em Direito. Seus brilhantes resultados no xadrez colocam-no entre os dez melhores do mundo nos anos 20, sendo um puro amador de xadrez. De 1930 a 1939 joga nas Olimpíadas pela Polônia sem falar polonês!. Serviu na França livre após a mesma ser ocupada pelos nazistas, em Londres, sobre o nome de tenente Cartier. Foi lançado várias vezes de paraquedas, atrás das linhas inimigas, em missões secretas. Recebeu as maiores comendas do governo Francês. O Grande Mestre Xavier Tartakower jamais participou dum match para o título mundial, mas seu extraordinário gênio deixou diversos livros notáveis (na língua inglesa) sendo o mais famoso: "**O Breviário de Xadrez**" que influenciou os enxadristas dos anos 30 à 1950 duma maneira maravilhosa e definitiva.

Era um jogador de ataque criativo e não tinha nenhum relacionamento com Alexander Alekhine, genial campeão do mundo, notório antisemita igualmente jogador de ataque. A partida mais famosa disputada entre ambos foi jogada em Viena (1922) - Defesa Francesa tendo sido vencida por Alekhine.

Transcrevemos a seguir uma das partidas jogadas por Tartakower

Geza Maroczy x Savielly Tartakower - Teplitz Schonau-1922

01. d4, e6; 02. c4, f5; 03. Cc3, Cf6; 04. a3, Be7; 05. e3, O-O; 06. Bd3, d5; 07. Cf3, c6; 08. O-O, Ce4; 09. Dc2, Bd6!; 10. b3, Cd7; 11. Bb2, Tf6!; 12. Tfe1, Th6; 13. g3, Df6; 14. Bf1, g5; 15. Tad1?, g4!; 16. Ce4, fe; 17. Cd2, Th2!; 18. Rh2, Df2+; 19. Rh1, Cf6; 20. Te2, Dg3; 21. Cb1, Ch5; 22. Dd2, Bd7!; 23. Tf2, Dh4+; 24. Rg1, Bg3!; 25. Bc3, Bf2+; 26. Df2, g3; 27. Dg2, Tf8; 28. Be1, Tf1+!!; 29. Rf1, e5; 30. Rg1, Bg4!; 31. Bg3, Cg3; 32. Te1, Cf5!; 33. Df2, Dg5; 34. de, Bf3+; 35. Rf1, Cg3+; 36. abandonam (0 x 1).

Como bem diz o genial David Bronstein em seu livro "Aprendiz de Feiticeiro" (tradução de Adailton J. Chiaradia), após o incidente ao término de nossa partida com Tartakower (torneio internacional Saltsjobaden, 1948), onde um bêbado, aproximou-se do tabuleiro derrubando relógio e peças, citando seu sogro o genial Isaac Boleslavski: Se o homem de fato está contra os russos porque ele atacou David Bronstein e não Alexander Kotov. (Kotov brilhante enxadrista russo era o capitão da equipe da então União Soviética e antisemita aberto).

Tartakower deixou a variante imortal do Gambito da Dama, além da abertura Catalã. Defesa Ortodoxa - Variante Tartakower: 01 d4, d5; 02 c4, e6; 03 Cf3, Cf6; 04 Bg5, Be7; 05 Cc3, h6; 06 Bh4, O-O; 07 e3, b6;

Em 24 de setembro de 1929, Tartakower criou a abertura Catalã. Aproveitou a primeira partida do torneio Internacional da Exposição de Barcelona contra Montecelli para participar dum curioso concurso, lançado por Francesc Armangol, que tinha decidido que a Catalunhã teria sua abertura!. Tartakower teve êxito ao combinar o lance inicial 01 P4D com o fianqueto do Bispo-Rei e arrebatou o prêmio de 200 dólares!. Eis uma Catalã jogada por Tartakower:

Tartakower x L. Steiner - Lodz, 1935

01. P4D, P4D; 02 C3BR, C3BR; 03 P3CR, P3R; 04 B2C, P4B; 05 O-O, C3B; 06 P3C, B2R; 07 B2C, O-O; 08 C(1) 2D, C5R; 09 CxC, PxC; 10 C5R, CxP; 11 BxP, P4B; 12 B2C, B3B; 13 C3D, D2B; 14 P3R, C4C; 15 BxB, PxB; 16 D2D, P5BD; 17 C4B, P4TD; 18 TR1D, T3T; 19 P4TD, C3D; 20 D3B, D4B; 21 C5T, D4R; 22 T4D, P4C; 23 P4B, D4B; 24 PTxP, CxP; 25 T(4) x P, D2R; 26 D1R, B2C; 27 D2R, B4D; 28 T(4)4T, D2T; 29 DxC, DxP+; 30 R1T, BxB+; 31 RxB, T3D; 32 CxP+, R2B; 33 C4R, PxC; 34 D5T+, R1C; 35 D5C+, R2B; 36 TxPT, T7D+; 37 R3T, T2D; 38 D6T, T1CR; 39. T5CR, abandonam (1 x 0).

Morreu em Paris, na completa miséria, sobrevivendo seus últimos dias graças a ajuda dos seus fiéis amigos. Glória eterna ao genial Tartakower.

<< LANCE LIVRE >>

Esta Seção está à disposição dos sócios ativos para, gratuitamente, incluírem recados e notícias de seu interesse, tais como doações, venda, troca, compra, eventos, convites, etc. Os interessados deverão escrever para CXEB - Caixa Postal 21.200 - São Paulo - SP - 04602-970, enviando seus breves textos já prontos. *Obs: O Clube apenas publica os textos recebidos; a responsabilidade pelos mesmos é dos*

LITERATURA ENXADRÍSTICA - O companheiro **Juarez Rodrigues Belém Jr** (Rua Francisco Borges Andrade, 62 - Abolição 3 - Mossoró - RN - 59612-630) possui vários livros enxadrísticos para vender. Os interessados devem escrever diretamente a ele para receberem relação dos livros, com os respectivos preços.

AJEDREZ e FRITZ 2 - Desafie esses programas em seus vários estágios e ganhe prêmios. O programa Ajedrez tem um ELO aproximado de 2100 e o Fritz2, 2300. Para inscrição e pagamento ao vencedor será utilizado o sistema de vale postal. Maiores informações com o companheiro **Rogério Campos de Castro** (Rua Ipês, Q/49, Edif A. Marinha, 104 - Renascença I - São Luís - 65075-200. O mesmo companheiro Rogério deseja jogar partidas amistosas postais. Os interessados devem escrever diretamente a ele.

DESAFIE O MELHOR DO MUNDO - FRITZ 4 - Jogue com o programa que venceu os melhores do mundo: Kasparov, Kramnik, Short, etc. Rating médio: 2860. Preços: 1 partida: R\$ 3,00; 2 partidas: R\$ 5,00; 4 partidas: R\$ (9,00); 10 partidas (R\$ 20,00). Os interessados devem entrar em contacto com o companheiro Rogério André Finamore (Rua Sebastião Cota, 47 - Surubi - Itaperuna - RJ - 28300-000).

AMISTOSAS - O companheiro **Wagner Ferraro da Costa** (Rua Dr. Octávio Kelly, 38/302 - Tijuca - Rio de Janeiro - 20511-280). Os interessados devem entrar em contacto direto com o referido companheiro.

<http://www.geocities.com/colosseum/loga/7600> (homepage do CXEB)

Colabore com o CXEB. Não deixe sua anuidade atrasar.

Certificados de campeões

O escritório confecciona e expede regularmente os certificados de campeão a todos os vencedores de torneios e /ou grupo. Apenas o campeão faz jus ao certificado e para apurar o campeão utiliza-se o sistema de desempate Sonnenberg-Borg.

Isto é feito nos sessenta dias após a expedição da revista. Se você venceu algum grupo de torneio e não recebeu o seu certificado escreva-nos com brevidade, informando-nos: a) Nome do torneio/grupo por você vencido; b) Numero da RBXP onde conste o resultado final do grupo.

<<< **Novidade Teórica na Defesa Polugaevsky (B96)** >>>

por Luiz Roberto Guimarães da Costa Jr.

A Defesa Polugaevsky surgiu em 1959, durante a final do Campeonato Soviético, quando após a sequência 1.e4 c5 2.Cf3 d6 3.d4 cxd4 4.Cxd4 Cf6 5.Cc3 a6 6.Bg5 e6 7.f4, o GM Polugaevsky jogou 7...b5!? contra Suetin e Nikitin. Depois de muitos anos, concluiu-se que lances como 8.a3, 8.Df3, 8.Be2 e 8.Bd3 não ofereciam vantagem às brancas. Portanto, a continuação natural seria 8.e5 dxe5 9.fxe5 Dc7, que é a posição-chave da Defesa Polugaevsky. As brancas agora podem continuar com 10.De2 ou 10.exf6. A primeira leva a posições complicadas após 10...Cfd7 11.O-O-O Bb7 12.Dg4 Dxe5 e agora as brancas podem seguir com 13.Bxb5, 13.Bd3 ou 13.Be2. Outra opção é 12.Cxe6!? em lugar de 12.Dg4. Entretanto, vamos nos aprofundar numa variante da linha 11.exf6 por uma simples razão: há uma novidade teórica que deveria ser melhor avaliada.

1.e4 c5 2.Cf3 d6 3.d4 cxd4 4.Cxd4 Cf6 5.Cc3 a6 6.Bg5 e6 7.f4 b5 8.e5 dxe5 9.fxe5 Dc7 10.exf6 De5+ 11.Be2 Dxc5 12.O-O A outra variante é 12.Dd3 Dxf6 13.Tf1 De5 14.Td1 Ta7 15.Cf3 Dc7 16.Cg5 f5 17.Dd4 De7 18.Bh5+ g6 19.Dxh8 Dxc5 com compensação Hellers - Polugaevsky, Haninge 1989 - Informador 47/326.

12...Ta7 Outra opção é 12...De5 13.Cf3 Bc5+ 14.Rh1 Dxf6 15.Ce4 De7 16.Ce5 f5 17.Bh5+! g6 18.Cxg6 hxg6 19.Bxg6+ Rf8 20.Cxc5 Th6! 21.Cxe6 Bxe6 22.Bxf5 Bf7! 23.Df3 Cc6 24.Be4 Ce5 (J. C. Díaz - Vera, Havana 1986 - Informador 41/296) 25.Dg3!? Td8 26.Tf4 com idéia de Taf1 com iniciativa. **13.Dd3 Td7 14.Ce4 De5 15.Cf3** Leva à igualdade 15.c3 Bb7 16.Dg3 Dxc3 17.Cxg3 Cc6 18.Cb3 gxf6 19.Ce4 Be7 20.Cxf6+ Bxf6 21.Txf6 Re7 22.Tf2 Ce5= Bagirov - Polugaevsky, URSS (ch) 1960; 17...Tg8!? Polugaevsky.

a) **15...Dxb2 16.De3 Bb7 17.a4** Outras idéias são: 17.Tab1 Dxc2 18.Cfg5 Dc7! 19.fxg7 Bxg7 (Parma - Tatai, Atenas 1968 - Informador 6/566) 20.Cxf6+ Bxf6 21.Txf6 com jogo incerto Polugaevsky; 17.c4 Bxe4 18.Dxe4 Dxf6 19.Ce5 Bc5+ 20.Rh1 Td4 21.De3 Td5, com jogo incerto, Simovic - Vitolins, URSS 1961.

17...b4 É inferior 17...Db4 por 18.c4 Bxe4 19.Dxe4 Dc5+ 20.Rh1 b4 21.Df4 Bd6 22.fxg7 Tg8 23.Dh6 Be5 24.Dxh7! Txg7 25.Dh8+ Re7 26.Cxe5 Dxe5 27.Dh4+! Dg5 28.Df2 com clara vantagem das brancas, A. Rodríguez - Stangl, Biel 1988 - Informador 46/337. **18.Tab1 Dxc2 19.Cfg5!**

Novidade Teórica, o lance foi proposto no artigo "A Defesa Polugaevsky em crise?" publicado originalmente, em espanhol, na revista colombiana *Ajedrez Universal* e, posteriormente, republicado no Brasil (versão em português, com acréscimos e partidas complementares, na revista gaúcha *Mate de Peão*). A Enciclopédia B (3ª edição) considera como variante principal 19.Txb4 Bxb4 20.fxg7 Tg8 21.Cf6+ Rd8 22.Db6+ Rc8 23.Dxb4 Tg7 24.Df8+ Td8 25.Dxc7 Dxe2 26.Dxf7 =, segundo o GM John Nunn.

A posição acima, após 19.Cfg5!, é atualmente o ponto chave da Defesa Polugaevsky, devendo-se ter cuidado na avaliação dos lances dos dois lados. As brancas possuem compensação pelos peões sacrificados, vantagem de desenvolvimento e possibilidades de ataque contra o rei adversário impossibilitado de rocar. As pretas devem jogar o mais correto possível e buscar os melhores recursos defensivos para salvar a posição. A situação das pretas é delicada, a palavra final da variante só virá quando alguém jogar a posição de pretas e convincentemente conseguir salvá-la no tabuleiro e depois nas análises. Aos

amantes da Defesa Polugaevsky deixo aqui a minha contribuição do ponto de vista das brancas, resta agora achar a melhor resposta das pretas na posição acima. O estudo teórico e a pesquisa nas aberturas é um dos pontos importantes na preparação do jogador de xadrez. A posição acima serve como exemplo de que apesar de toda a teoria existente, o enxadrista sempre deve ter o próprio juízo a respeito de uma posição.

<<< PARTIDAS >>>

As partidas de associados candidatas a publicação nesta seção da RBXP, devem ser enviadas ao nosso escritório: (Caixa Postal 21200 - São Paulo - SP - 04602-970), citando-se a data de início e data de término da mesma.

TC/E - Gr. 0224
Rodrigo Veloso Fagnoli
X
Ivan Marques da Silva
Defesa Francesa

01. e4, e6; 02. d4, d5; 03. ♖c3, ♙b4; 04. e5, c5; 05. ♗g4, ♙e7; 06. a3, ♗a5; 07. ab4!?, ♗a1; 08. ♙d1, cd4; 09. ♙b5, ♙d8; 10. ♗g7, ♙g8; 11. ♗f7, ♙bc6; 12. ♙f3, d3; 13. ♙d3, ♙b4; 14. ♙h7!!; 15. ♙g8, ♗c1+; 16. ♙e2,

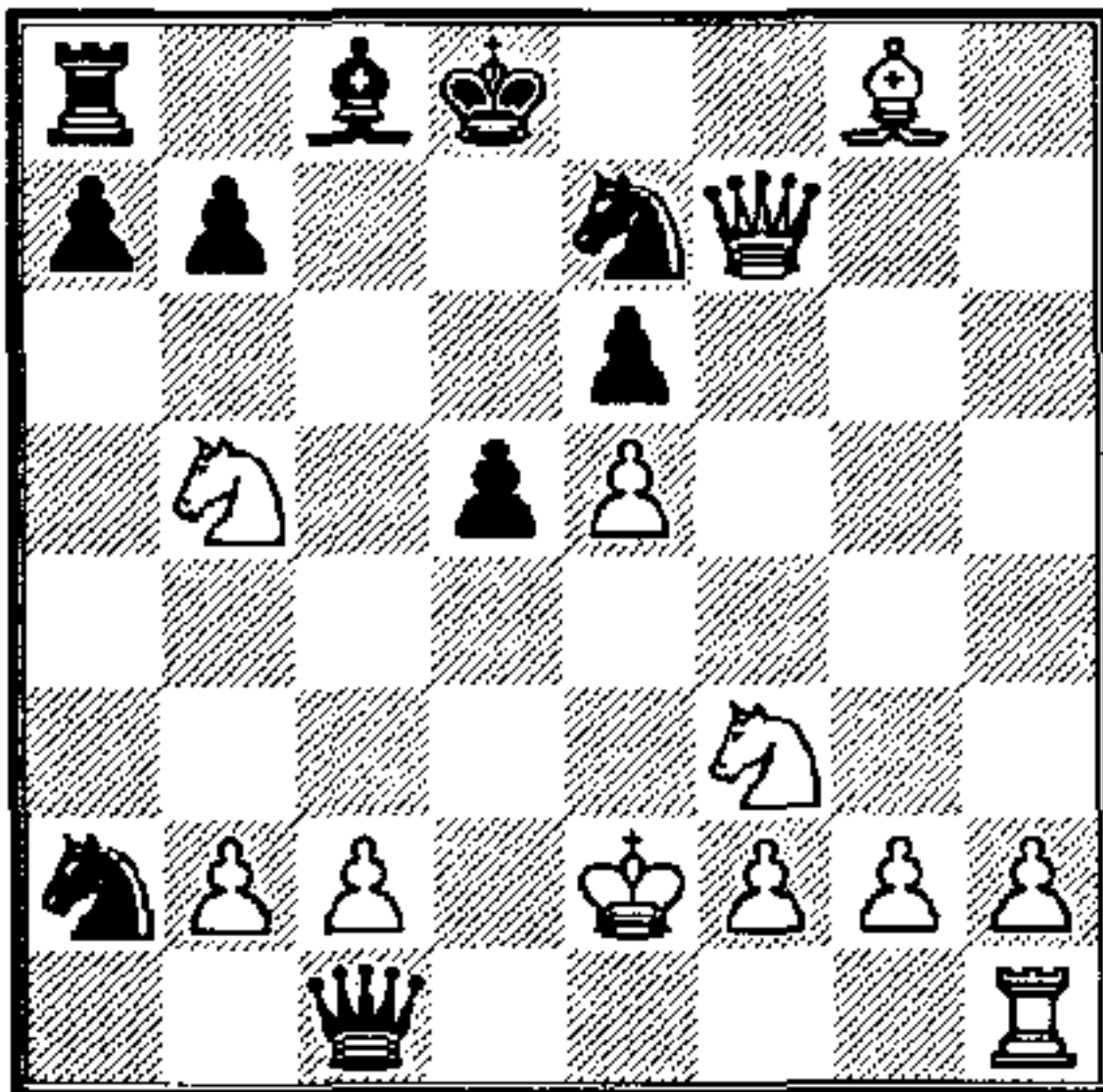

16. ..., ♗c2+!; Se 16. ..., ♗h1; 17. ♗f8+, ♙d7; 18. ♙e6+!!; ♙c6; (Se 18. ..., ♙e6; 19. ♙fd4+, ♙d7; 20. e6# ou 19. ..., ♙e5; 20. ♗e7+, ganha) 19. ♙fd4+, ♙b6; 20. ♗d8+, ♙a6; 21. ♗d6+, ♙c6; 22. ♙c7+, ♙b6; 23. ♙d5+, ♙a6; 24. ♗a3+, ♙a5; 25. ♗d3+, ganha 17. ♙d2, ♗c6; 18. ♙d4, ♗a6+; 19. ♙e3, ♙g8; 20. ♗g8+, ♙e7; 21. ♙a1, ♗a5; 22. ♙2f3, ♗a6; 23. ♙h4, Abandonam. Se 23. ..., ♙d7; 24. ♗f7+, ♙d8; 25. ♙g6, ♙d7; 26. ♙f8, ♙c8; 27. ♗f6+, ♙c7; 28. ♗e7+,

♙b8; 29. ♗d8!! +- (1X0). Comentários do Rodrigo.

TX/95 B - Gr. 04
Vilmar Rienzo Moraes
X
Oswaldo de Lima
Defesa Siciliana

01. e4, c5; 02. ♙f3, ♙c6; 03. d4, cd4; 04. ♙d4, ♙f6; 05. ♙c3, d6; 06. ♙c4, e6; 07. O-O, a6; 08. ♙c6?!, bc6; 09. ♗f3, ♙b7?!; 10. ♙g5, ♙e7; 11. e5?!, Para mim já são águas desconhecidas, portanto vamos "mexer" e quem sabe não se tira "algo bom" ! 11. ..., de5; 12. ♙f6, ♙f6; Se 12. ..., gf6; 13. ♗h5 13. ♙ad1, ♗b6; 14. ♙e4, ♙e7; Olha aí, as negras estão com dificuldades. 15. ♗g3, ♙g8?!; Uma é derivada da outra. 16. ♗e5!, Esta é a diagonal que ocasionará a vitória. 16. ..., ♙d8; 17. a4!, Estou inspirado. 17. ..., ♙d1; 18. ♙d1, ♙c8; Reagrupando as forças numa inútil defesa. 19. a5, ♗b7; 20. ♙a6!, O golpe de graça. 20. ..., ♗a6; 21. ♗c7, ameaçando 22. ♙d8 e 23. ♙d6 Abandonam. (1X0) Comentários do Vilmar.

VIII TB - Prel. - Gr.67 - 1989
Rubens Costa
X
Rolf D. Bückmann
Defesa Pirc - B09

01. e4, d6; 02. d4, ♙f6; 03. ♙c3, g6; 04. f4, ♙g7; 05. ♙f3, c5; 06. ♙b5+, ♙d7; 07. e5, ♙g4; 08. e6, ♙b5; 09. ef7+, ♙d7; 10. ♙b5, ♗a5+; 11. ♙c3, cd4; 12. ♙d4, ♗h5; 13. ♙e4, ♙c6! Barden. Se 13. ..., ♙h6?; 14. ♗h5, gh5; 15. f5!, ♙f7; 16. ♙e3, ♙c6; 17. O-O-O, ♙e5; 18. ♙f3, b6; 19. ♙d2, ♙c7; 20. ♙g3± Lein-Kampenus, Leningrado, 1959. 14. ♙g3, ♗a5+; 15. ♙d2, ♙e3; 16. ♙a5, ♙d1; 17. ♙c6, ♙b2; 18. ♙e5+, de5; 19.

♠c3, ♠c4!? Se 19. ..., ♠a4; 20. ♠e5? (20. O-O-O+!, ♠e6; 21. ♠e5, ♠e5; 22. ♠de1=) 20. ..., ♠e5; 21. fe5, ♠c3; 22. ♠d2, ♠ac8^o
 Filipovich-Suttles, Tel Aviv, 1964 (G. Friedshstein) 20. O-O, ♠hf8; 21. fe5, ♠e5; 22. ♠e5, ♠e5; 23. ♠sd1+, ♠c6; 24. ♠fe1, ♠f7; 25. ♠e7?, 25. ♠e6+, ♠d6; 26. ♠e7, ♠ae8; 27. ♠h7= 25. ..., ♠ae8; 26. ♠de1, ♠d6; 27. ♠7e6, ♠d7; 28. ♠e8, ♠e8; 29. ♠e8, ♠e8; 30. ♠f2, ♠o..o ♠d7; 31. a4?, ♠31. ♠e3 31. ..., ♠c6; 32. ♠f3, ♠c5; 33. c3, ♠c4; 34. ♠e2, a5; 35. g4, ♠c8; 36. g5, ♠b6; 37. ♠e3, ♠a4; 38. ♠d2, ♠c5 -+

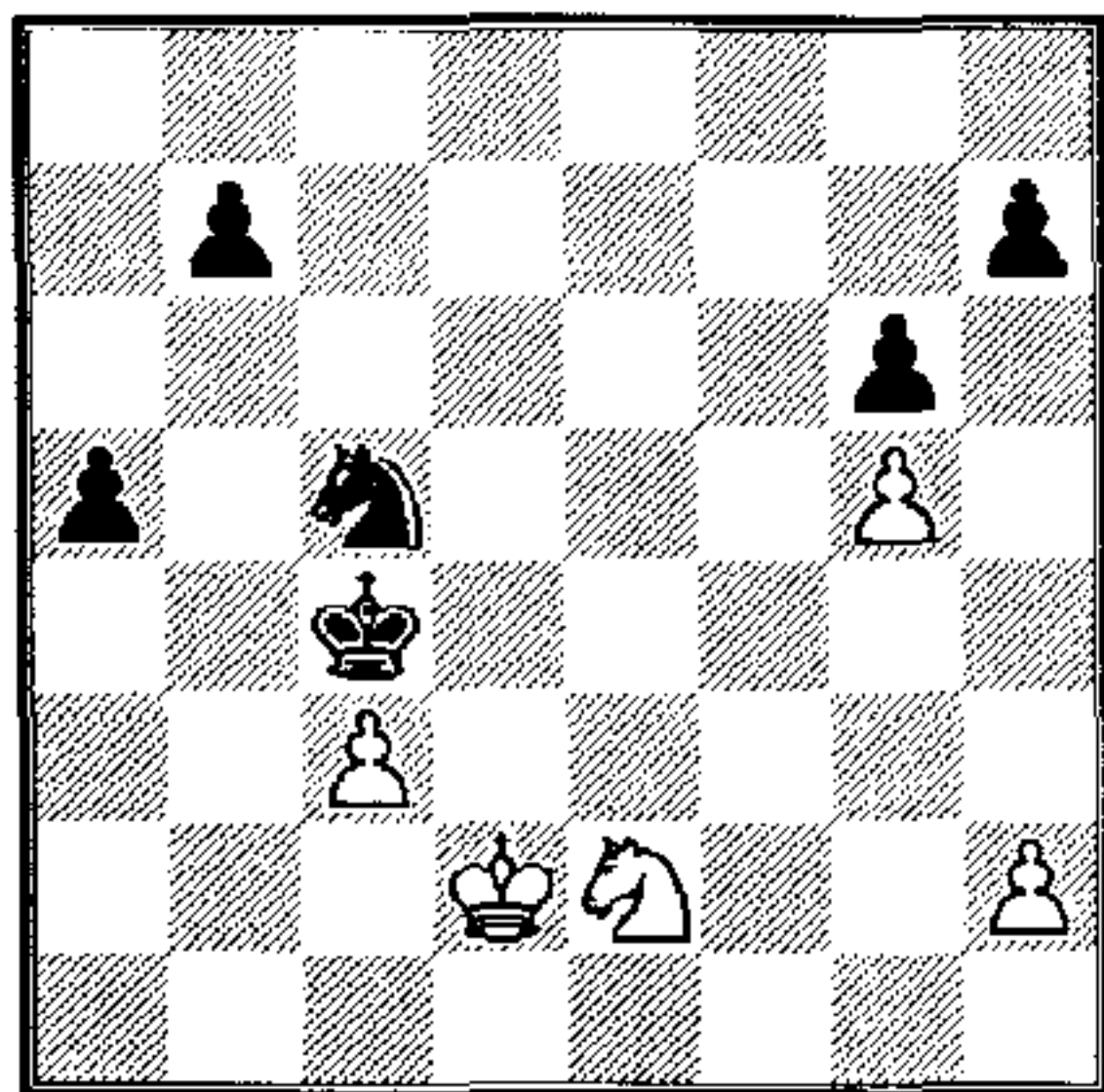

(39. h4, a4; 40. ♖c2, ♕e4; 41. ♖b2, b5; 42. ♖c2, a3; 43. ♕d4, ♗c3) Adjudicação (0X1)
Comentários do Bückmann.

IX - TB - FINAL

Névio João

X

Paulo Amílcar Brião

Inicio 5.12.95 Término 5.6.97

01. e4, c5; 02. ♘f3, e6; 03. d4, cd4; 04. ♘d4, ♘f6; 05. ♘c3, ♘c6; 06. ♘db5, d6; 07. ♘f4, e5; 08. ♘g5, a6; 09. ♘a3, b5; 10. ♘d5, ♘e7; 11. ♘f6, ♘f6; 12. c3, O-O; 13. ♘c2, ♖b8; 14. ♘e2, ♘g5; 15. O-O, f5; 16. ♘f3, fe4; 17. ♘e4, ♘f5; 18. ♘f5, ♖f5; 19. ♖g4, ♖f8; 20. ♖ad1, ♗h8; 21. f4, ef4; 22. ♘f4, ♘e5; 23. ♖g3, ♘f4; 24. ♖f4, ♖e7; 25. ♖df1, ♖f4; 26. ♖f4, ♘d3; 27. ♖d4, ♘c5; 28. ♘e3, ♖e5; 29. ♘f5, ♖d4; 30. cd4, ♘e4; 31. ♘e7, ♖e8; 32. ♘d5, ♖c8; 33. ♘c7, ♖g8; 34. ♘a6, ♖c2; 35. ♘b4, ♖b2; 36. ♘d5, h6; 37. ♖e1, ♘d2; 38. ♘c3, ♖f7; 39. h3, g5; 40. d5, ♘c4; 41. ♖e6, b4; 42. ♘e4, ♖a2; 43. ♘d6+, ♘d6; 44. ♖d6, b3; 45. ♖b6

b2; 46. ♖h2, h5; 47. ♗g3, ♜a3+; 48. ♖f2, ♜d3; 49. ♜b2, Empate.

XI Ol. ICCF - Pr. sec.02 - 1° tab.

Gilberto Fraga Portilho

X

Helmut Glaser (Singapura)

01. d4, ♖f6; 02. c4, e6; 03. ♗f3, b6; 04. ♗c3, ♙b7; 05. g3, ♙b4; 06. ♙g2, O-O; 07. O-O, c5?!, 07. ..., ♙c3; 08. bc3, ♗c6 08. d5!, ♙c3; 09. bc3, ed5; 10. ♗h4, ♖e8!?, 11. cd5, ♖e5; 12. ♙f4, ♖c3; 13. ♖e1±, g6; 14. e4, ♗h5?; 14. ..., ♗e8 Glaser 15. ♙d2, ♖e5:

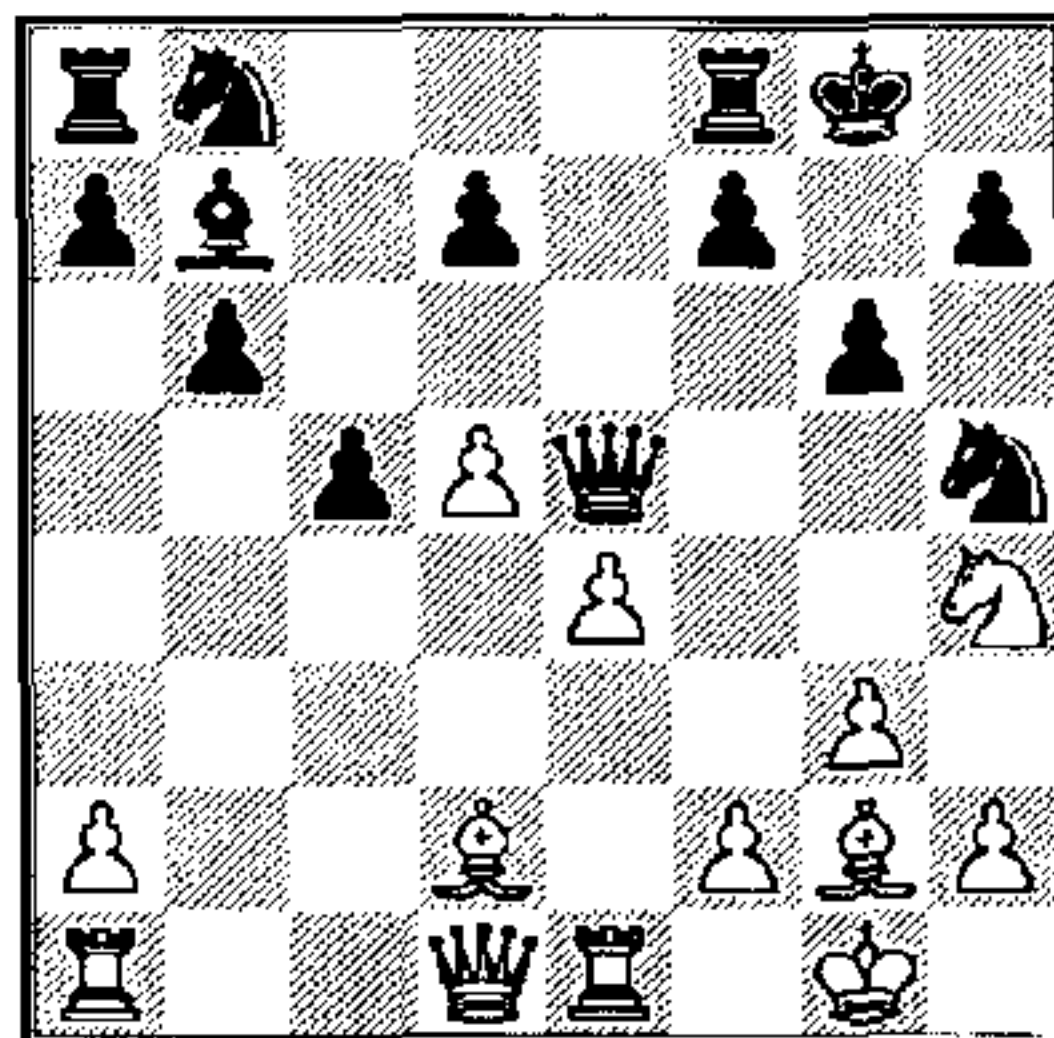

16. ♖f5!, ♜g7; 17. ♔f4, ♜f6; 18. ♜h6+, ♜h8; 19. e5, ♜d8; 20. e6, de6; 21. de6, ♜d1; 22. ♜ad1, ♔g2; 23. ♜f7+, ♜g8; 24. ♜h6+, ♜h8; 25. e7, ♜e8; 26. ♜g2+-, ♜c6; 27. ♔q5, a6; 28. ♜d6, Abandonam. (1X0)

11 - XER - Prelim. Gr. 02

Ademir Aparecido Castilho

x

Jaime Munhoz Reis

Início 24.04.95 Término 06.02.96

01. e4, c5; 02. ♘f3, d6; 03. d4, cd4; 04. ♘d4, ♘f6; 05. ♘c3, a6; 06. ♔e2, e6; 07. O-O, ♔e7; 08. ♔e3, O-O; 09. f4, ♘c6; 10. ♖d2, ♖c7; 11. ♔f3, ♘d4; 12. ♔d4, ♚d8; 13. ♙h1, e5; 14. ♔e3, b5; 15. ♖f2, b4; 16. ♘d5, ♘d5; 17. ed5, ♚b8; 18. fe5, de5; 19. ♔e4, f6; 20. b3, a5; 21. ♔d3, ♙h8; 22. ♔c4, f5; 23. ♚ad1, e4; 24. ♔d4, ♚f8; 25. ♖e3, ♔f6; 26. d6, ♖d8; 27. ♔c5, ♔d7; 28. ♔a7, ♚c8; 29. ♔b6, ♔g5; 30. ♖d4, ♖e8; 31. ♚de1, ♔f6; 32. ♖e3, ♔e5; 33. ♔c7, ♖g6; 34. ♔a5, ♖d6; 35. ♖b6, ♔c6; 36. ♔b4, Abandonam. (1X0)

II - XER - Prel. Gr. 1

Eisque Nezuka

X

Raimundo Aldo M. Tavares

01. ♖f3, c5; 02. c4, ♖f6; 03. g3, g6; 04. ♙g2, ♙g7; 05. ♖c3, ♖c6; 06. O-O, O-O; 07. d4, cd4; 08. ♖d4, ♖d4; 09. ♗d4, d6; 10. ♙g5, ♙e6; 11. ♗d3, h6; 12. ♙e3, ♗c7; 13. b3, ♖d7; 14. h4, a6; 15. ♖ad1, ♖ad8; 16. ♖d5, ♙d5; 17. cd5, ♗c3; 18. ♗c3, ♙c3; 19. ♙h6, ♖fe8; 20. e4, ♖f6; 21. ♙d2, ♙d2; 22. ♖d2, ♖c8; 23. f4, ♖h5; 24. ♙h2, ♖f6; 25. ♖e1, e5; 26. de6, fe6; 27. ♖d6, ♖c2; 28. e5, ♖g4+; 29. ♙g1, ♖a2; 30. ♙b7, a5; 31. ♙c6, Abandonam (1X0).

XII - CBI / Prel. - Gr. 03

Rodrigo Veloso Fargnoli

X

Carlos Lins Rosa

Nimzowitch - Iníc. 15.03.96 Térm. 14.10.96

01. e4, b6; 02. d4, ♙b7; 03. ♖c3, e6; 04. ♖f3, ♙b4; 05. ♙d3, ♖f6; 06. ♙g5, h6; 07. ♙f6, ♙c3+; 08. bc3, ♗f6; 09. O-O, d6; 10. ♖d2!, O-O; 11. f4, c5; 12. e5, de5; 13. fe5, ♗h4; 14. ♗e1, ♗e1; 15. ♖ae1, ♖d7; 16. ♖c4, ♙d5; 17. ♖d6, cd4; 18. cd4, ♙a2; 19. ♙b5, ♖b8;

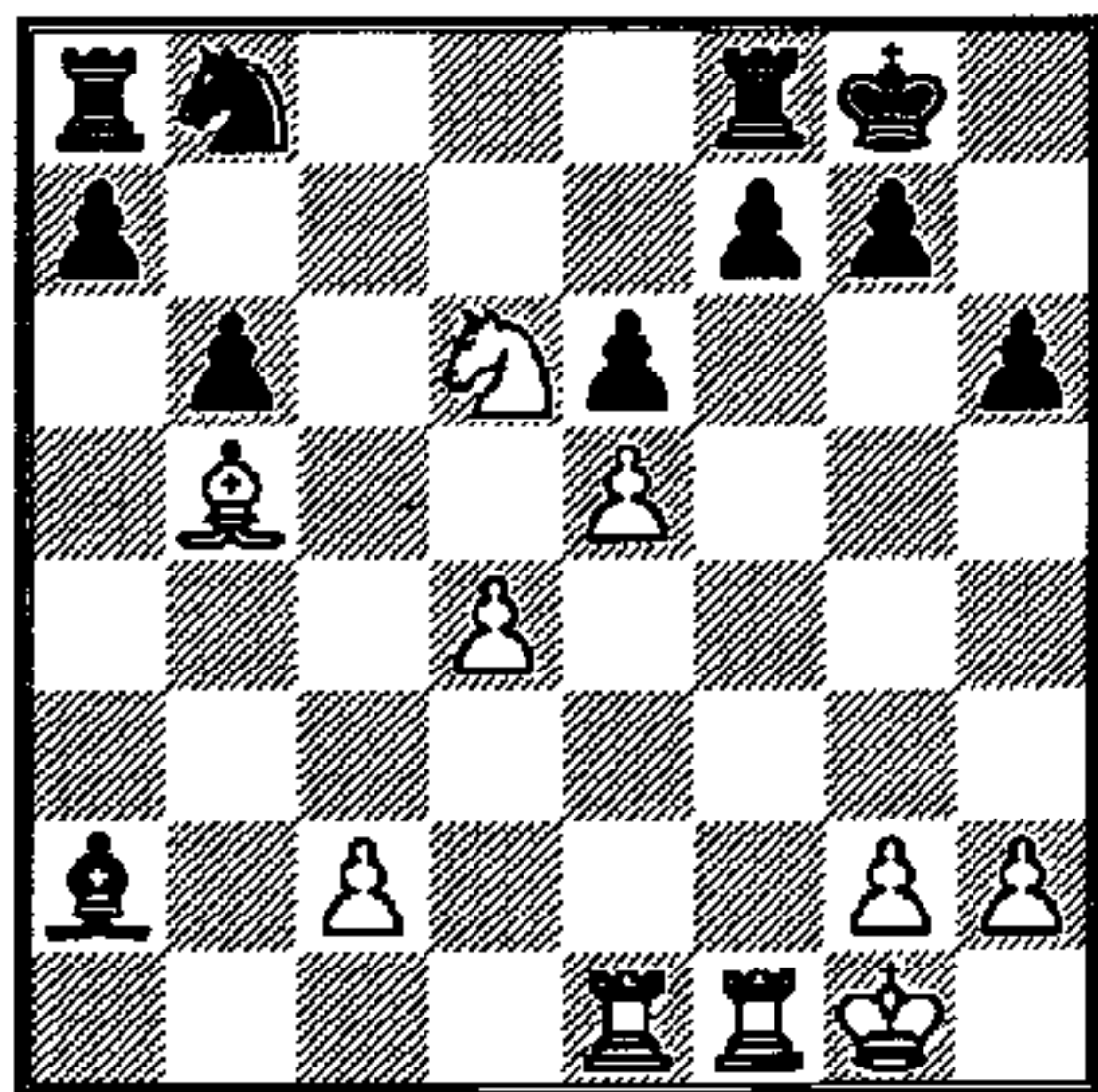

20. ♙e8!, f6; 21. ef6, gf6; 22. ♖e3, f5; 23. ♖g3+, ♙h8; 24. ♖f4, Abandonam. (1X0)

XI/XII - TB / Semifinal - Gr.08

Paulo A. Brião

X

Alberto Borges

Siciliana Iníc. 30.01.96 Térm. 30.07.97

01. e4, c5; 02. ♖f3, d6; 03. d4, cd4; 04. ♖d4, ♖f6; 05. ♖c3, g6; 06. f3, ♙g7; 07. ♙e3, O-O; 08. ♗d2, ♖c6; 09. O-O-O, d5;

10. ed5, ♖d5; 11. ♖c6, bc6; 12. ♙d4, e5; 13. ♙c5, ♙e6; 14. ♖e4, ♖e8; 15. h4, h5; 16. ♙a6, ♗c7; 17. ♖he1, ♖ed8; 18. ♗f2, ♙h6+; 19. ♙b1, f5; 20. ♖g5, ♙g5; 21. hg5, ♗a5; 22. ♙c4, ♖c3+; 23. bc3, ♙c4; 24. ♙c1, ♗c3; 25. ♖d6, ♗a1+; 26. ♙d2, ♗a2; 27. ♗e3, ♗a5+; 28. ♙c1, ♙f7; 29. ♖ed1, ♗a1+; 30. ♙d2, ♖d6+; 31. ♙d6, ♗a5+; 32. ♙c1, ♖e8; 33. ♗c5, ♗c5; 34. ♙c5, a5; 35. ♖d6, e4; 36. fe4, fe4; 37. ♙d2, ♖e5;

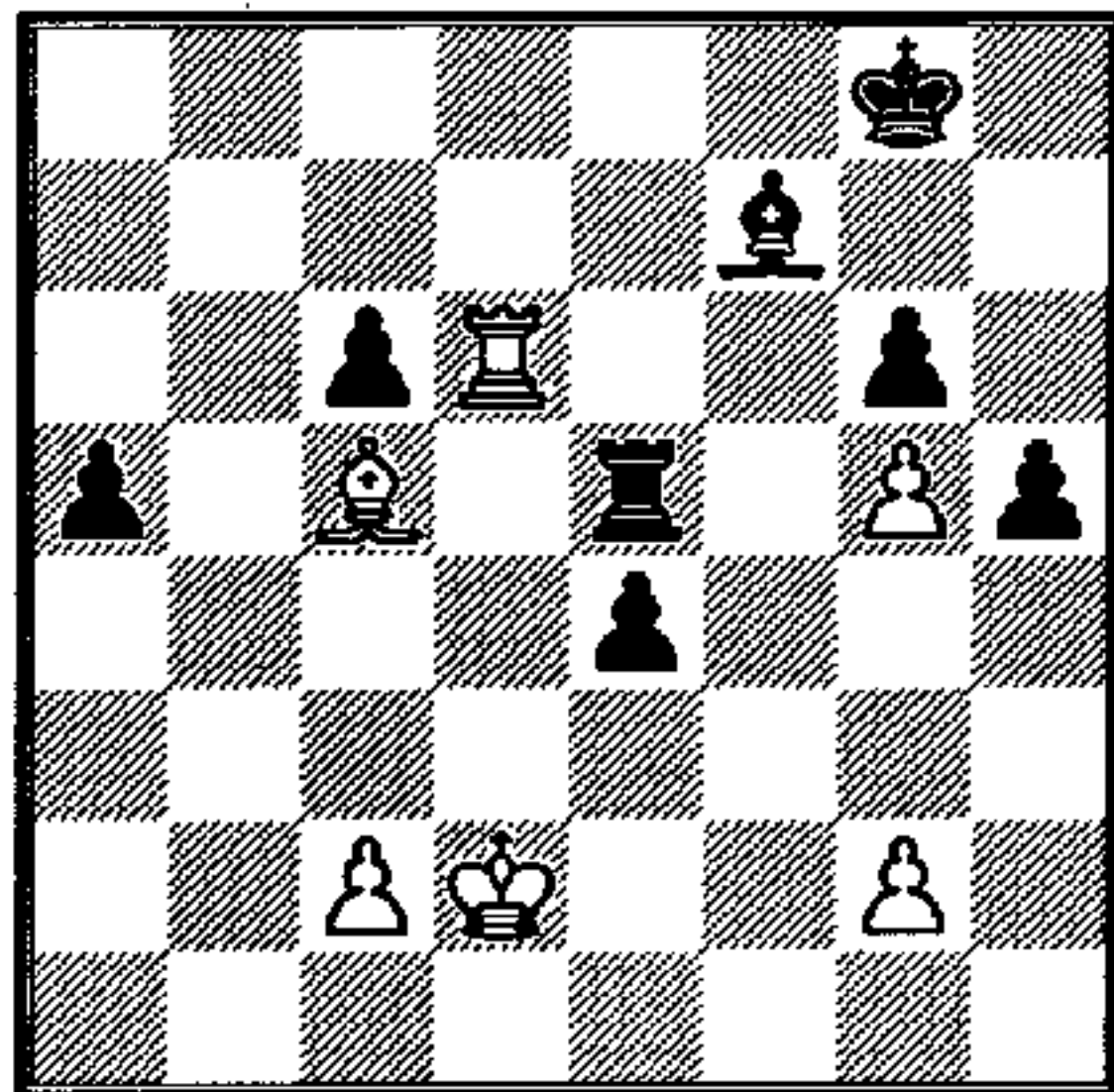

38. ♖d8!, Empate.

VIII/IX - WC - 5 - Gr. 4

J.W. Olejnik

X

Paulo Amílcar Brião

01. e4, ♖f6; 02. e5, ♖d5; 03. d4, d6; 04. ♖f3, ♙g4; 05. Be2, c6; 06. ♖g5, ♙f5; 07. e6, fe6; 08. g4, ♙g6; 09. ♙d3, ♙d3; 10. ♗d3, ♖f6; 11. ♖e6, ♗d7; 12. ♗e2, ♖a6; 13. ♙d2, ♖c7; 14. ♖c7, ♗c7; 15. g5, ♖d7; 16. ♙c3, O-O-O; 17. ♖d2, e5; 18. de5, de5; 19. O-O-O, ♙c5; 20. ♖e4, ♙e7; 21. ♖he1, ♙b8; 22. ♗g4, ♖he8; 23. ♖e2, g6; 24. ♖ed2, ♖b6; 25. ♙a5, ♖d2; 26. ♖d2, ♖d8; 27. ♖d8+, Empate(½X½)

ICCF - WT/H/909

Raffaele de Luise

X

Carlos Lins Rosas

Abertura Escocesa - Var. Clássica

Início 30.06.95 Término 14.05.97

01. e4, e5; 02. ♖f3, ♖c6; 03. d4, ed4; 04. ♖d4, ♙c5; 05. ♙e3, ♗f6; 06. c3, ♖ge7; 07. g3, d5; 08. ♙g2, de4; 09. ♖b5, ♙e3; 10. ♖c7+, ♙f8; 11. fe3, ♖b8; 12. ♖d5, ♗e5; 13. ♖e7, ♙e7; 14. O-O, ♖d8; 15. ♗c2, ♖d3; 16. ♖d2, f5; 17. ♖c4, ♗c5; 18. ♖d2, ♗e3+; 19. ♖f2, ♖e5; 20. ♖f1, ♗c5; 21. ♙h1, ♙e6;

22. ♖f4, g5; 23. ♗f2, e3; 24. ♗e2, f4; 25. g4, g4;
26. ♙e4, ♙d5; 27. ♙d5, ♗d5+; 28. ♗g2, ♗g8; 29.
♗e1, ♗g2+; 30. Abandonam. (0X1).

TC/S 0039
Paulo A. Brião
X

Jorge Ubirajá M. de Souza

01. e4, c5; 02. ♖f3, d6; 03. d4, cd4; 04.
♗d4, ♗f6; 05. ♗c3, a6; 06. ♙e2, e5; 07.
♗b3, ♙e7; 08. O-O, O-O; 09. ♙e3, ♙e6;
10. ♗d2, ♗bd7; 11. a4, ♗c8; 12. a5, ♗c7;
13. ♗fd1, ♗c6; 14. ♙f3, ♗fe8; 15. ♗e1, h6;
16. ♗c1, ♗a8; 17. ♗d3, b6; 18. ab6, ♗b6;
19. ♗d5, ♗c4; 20. ♗e7+, ♗e7; 21. ♙c1, a5;
22. b3, ♗b6; 23. ♗a2, ♗ea7; 24. ♙e3, a4;
25. ♗da1, ♗c7; 26. ♙b6, ♗b6; 27. ♗a4,
♗a4; 28. ba4, ♗a5; 29. ♗c3, ♗d7; 30. ♗d2,
♗d4; 31. c3, ♗a7; 32. ♗b2, ♗c5; 33. ♗d3,
♗c4; 34. ♗b2, ♗c5; 35. Empate (0,5X0,5).

XI Zonal Latino Americano
Paulo A. Brião
X

José Angel Diani

01. e4, c5; 02. ♖f3, d6; 03. d4, cd4; 04.
♗d4, ♗f6; 05. ♗c3, g6; 06. f3, ♙g7; 07.
♙e3, ♗c6; 08. ♗d2, O-O; 09. O-O-O, d5;
10. ed5, ♗d5; 11. ♗c6, bc6; 12. ♙d4, e5;
13. ♙c5, ♙e6; 14. ♙c4, ♗c3; 15. ♗c3,
♗g5+; 16. ♙e3, ♗g2; 17. ♙e6, fe6; 18.
♗c6, ♗ac8; 19. ♗e6+, ♗h8; 20. ♙d2, ♗f3;
21. ♗a6, ♗c6; 22. ♗a7, ♗c2+; 23. ♗c2,
♗e4+; 24. ♗b3, ♗d5+; 25. ♗b4, ♗e4+; 26.
♗b3, ♗d5+; 27. ♗b4, ♗e4+; 28. Empate
(0,5X0,5).

IX - Taça Brasil - Final
Márcio B. Oliveira
X
Paulo A. Brião

Início 5.12.95 Término 5.6.97

1. e4, c5; 02. ♖f3, d6; 03. d4, cd4; 04.
♗d4, ♗f6; 05. ♗c3, a6; 06. ♙g5, e6; 07. f4,
♗c7; 08. ♗f3, b5; 09. f5, b4; 10. ♗cb5,
ab5; 11. ♙b5+, ♙d7; 12. fe6, ♙b5; 13.
♗b5, ♗c4; 14. ♙f6, g6; 15. ♗f6, ♗e4+;
16. ♗d1, ♗d5+; 17. ♗c1, ♗b5; 18. ef7+,
♗d7; 19. ♗h8, ♗g5+; 20. ♗b1, ♗g2; 21.
♗c1, ♗c6; 22. a3, ♗h2; 23. ab4, ♗a1+; 24.
♗a1, ♗h6; 25. ♗b1, ♗b4; 26. ♗d4, ♗c6;
27. ♗b6, d5; 28. ♗f1, ♗g7; 29. ♗b7+, ♗d6;
30. ♗c8, ♗c5; 31. b4+, ♗b6; 32. ♗f6!?,
♗f6; 33. ♗f8, ♗f1+; 34. ♗b2, ♗f6+; 35. c3,
♗f2+; 36. ♗b3, ♗f1; 37. ♗c5+, ♗b7; 38.
♗d5, Se 38. f8=♗ as pretas empatam
perseguido o rei branco. 38. ..., ♗c7; 39.
♗c2, ♗f2+; 40. ♗b3, ♗f1; 41. b5, ♗b1+;
42. ♗c4, Empate (0,5X0,5).

II - XER - Final
Nelson Hirsch
X

Haroldo Wonsowski
Abertura Vienense

Início 14.4.96 Término 9.9.96

01. e4, e5; 02. ♗c3, ♗f6; 03. f4, d5; 04.
fe5, ♗e4; 05. ♖f3, ♙c5; 06. d4, ♙b4; 07.
♙d2, ♗d2; 08. ♗d2, c5; 09. dc5, ♗c6; 10.
O-O-O, ♙e6; 11. ♗e3, ♙c3; 12. ♗c3, O-O;
13. ♗b1, b6; 14. ♗d4, ♗d4; 15. ♗d4, ♗c7;
16. cb6, ab6; 17. ♙d3, ♗a5; 18. ♗hf1, ♗c5;
19. ♗c5, bc5; 20. ♙f5, ♗fa8; 21. ♙e6, fe6;
22. a3, ♗a4; 23. ♗a2, ♗f8; 24. b3, ♗af4; 25.
♗f4, ♗f4; 26. a4, ♗f8; 27. ♗d3, ♗e8; 28.
♗c3, Abandonam. (1X0)

Produtos: Planilhas: R\$ 4,00; Etiquetas: R\$ 7,00; Boletim do CBI: R\$ 6,00;
História do Xadrez Postal : R\$ 5,00; Cartões Postais: R\$ 10,00; Inscrições em TCs e
Torneios Temáticos: R\$ 3,60 (por grupo); Solicite outras informações ou faça seu pedido
ao Escitório: C X E B - Caixa Postal 2 1 2 0 0 - São Paulo - S P - Cep 04602 - 970

NOVAS CATEGORIAS DE ASSOCIADOS

Foram criadas as categorias de "sócio contribuinte colaborador" para o associado
que, voluntariamente, a título de colaboração com o CXEB, se disponha a pagar anuidade
50% ou mais acima da normal, e a de "sócio contribuinte benemérito", para aquele que
decidir pagar anuidade três ou mais vezes superior à normal. Os nomes desses associados
serão informados anualmente na RBXP. Contamos com a adesão de muitos associados a
essas novas categorias em 1998 !.

<< CAMPEONATO BRASILEIRO INDIVIDUAL >>

Campeões Brasileiros Postais

I CBI - Henrique Pereira Maia Vinagra
 II CBI - Adauto Wanderley da Nóbrega
 III CBI - Antônio Pacini
 IV CBI - Gilberto Fraga Portinho
 V CBI - Orlando de Alcântara Soares

VI CBI - Marco Antônio Hazin Astora
 VII CBI - Hemar Antônio Galvão Barata
 VIII CBI - Antônio José C. Domingues Tavares
 IX CBI - Gilson Luís Chrestani

Diretor da Divisão: João Eduardo P. Abramides - Caixa Postal 5623 Campinas SP 13091-970

X CBI - FINAL

MEMORIAL JOSÉ RONDON C. VANDRI

Início: 30/04/96 Término: 30/04/98

Diretor: João Carlos da Costa
Rua Jacob Miguel Sabbag, 06
37800-000 Guaxupé - MG

Adolpho Quixadá Neto abandonou sem aviso - Nicolau = Rúbio - Cleber = J.Oliveira - Zélio = Cleber - Tavares = Rúbio.

Atenção: A data de término desta fase foi prorrogada para 30/04/98.

XI CBI - SEMIFINAL

MEMORIAL LAURINDO SILVA PEREIRA

Início: 14/06/96 Término: 14/12/97

Os dois primeiros colocados de cada grupo estarão, automaticamente, classificados para a próxima fase deste torneio.

Diretor: João Carlos da Costa
Rua Jacob Miguel Sabbag, 06
37800-000 Guaxupé - MG

Grupo 01 - Adriano Luis da Rocha Seixas (5966) abandonou sem aviso - Nicolau 0 Garmatz - Nicolau 1 Égua - Ermano = J.Oliveira - Piccoli 0 Nicolau - J.Oliveira = Nicolau - J.Alberto 1 Ermano - Ermano = Bückmann - Nicolau 1 Ermano.

Grupo 02 - Adriano Luis da Rocha Seixas abandonou sem aviso - Resano 0 Eduardo - Xenofonte = Souitiro - Evanir 1 Xenofonte - Falleiros 0 Eduardo.

Grupo 03 - Ramiro = Lair - Zélio = Iran - Vladimiro 0 Iran - Lair 1 Iran - Santos = Iran - Iran = Odilo - Zélio 0 Nicolau - Vladimiro = Ramiro - Odilo 0 Zélio - Zélio = Santos - Vladimiro 1 Zélio.

Grupo 04 - Viveiros = Sérgio.

Grupo 05 - Sewaybricker = Rain - Veloso 0 Cleber - Sewaybricker 0 P.Penna - Cleber 1 Rain - Lidérico = Rain - Rain = Léo - Léo 1 Veloso.

Grupo 06 - Américo 0 Evanir - Américo = Giovanni - Américo = Garmatz - Cipolli = Américo - Américo = Schuster.

XII CBI - PRELIMINAR

Início: 15/03/96 Término: 15/09/97

Os dois primeiros colocados de cada grupo estarão automaticamente classificados para a fase semifinal deste torneio.

Grupos 1 a 8 NOVO DIRETOR

Diretor: José Eduardo P. Abramides
Caixa Postal 5623
13091-970 Campinas - SP

Grupo 04 - Encerrado: 1º) Luiz Marcelo Queiroz Sampaio 8,5; 2º) Hamilton José Coimbra Paiva 6,5 (SB=24,00); 3º) Homero Fenner Filho 6,5 (SB=22,75); 4º) Ivan Marques da Silva 6,0; 5º) Alcindo Luz Bastos da Silva Filho 5,5; 6º) Douglas Ailton Ferreira Amorim 4,5; 7º) Sérgio Tsutomo Ijiri e Jaime Cerqueira de Oliveira 3,0 ; 9º) Rodrigo Veloso Fagnoli 1,5; 10º) Marcelo de Albuquerque Urquiza 0,0 pts. Alexandre Pedro Choma inscrição cancelada - Classificados: Luiz Marcelo Queiroz Sampaio e Hamilton José Coimbra Paiva.

Grupos 09 a 16

Diretor: Ivan Marques da Silva
Rua Ceuta, 77
04031-010 São Paulo - SP

Grupo 09 - Encerrado: 1º) José Reitor Rizzardi 7,5; 2º) Oscar Vieira Ferreira 7,0; 3º) Carlos Lins Rosas e Ricardo Antônio Cataldi 6,0; 5º) José Anchieta Antas e Paulo Maynard Rangel 4,5; 7º) Dirceu Bueno da Fonseca 3,5; 8º) Carlos Alberto Antunes e Rodrigo Veloso Fagnoli 3,0; 10º) Werton Alvarenga Bastos - Classificados: José R. Rizzardi e Oscar V. Ferreira.

Grupo 11 - Encerrado: 1º) João Alberto Correia da Silva 7,5; 2º) Ennio Piras 7,5 (SB=25,75); 3º) Oscar Vieira Ferreira e Walfrido Moreira de

Carvalho Jr 6,5; 5º) Torben Erik Carlsen e Sérgio Schiavon Massa 5,0; 7º) Alexandre Letízio Vieira e Arnaldo Leite Mesquita 2,5; 9º) Fábio Francisco Torre 1,0; 10º) Cleandro Cortez Gomes 0,0 pts. Classificados: João Alberto Corrêa da Silva e Ênio Piras.

Grupo 13 - Encerrado: 1º) Elias Cardoso Muniz 8,0; 2º) Kelsen Rosas Sodré Azevedo 7,5; 3º) Torben Erik Carlsen, Rubens Sewaybricker e Francisco A. F. Santos 6,5; 6º) Denis Moreira Leite 6,0; 7º) Rogério E. Amaral 5,0; 8º) Vidal Silva Júnior 4,5; 9º) Everaldo Alves Lira 2,5; 10º)

Luciano F. P. Amaral 1,5; 11º) Laurentino L. Bullejos 0,5 pts - Classificados: Elias Cardoso Muniz e Kelsen R. S. Azevedo.

Grupo 14 - Encerrado: 1º) Antônio Cláudio Hang Marcolino 7,0; 2º) José Maria Xavier 5,5; 3º) Alexandre C. C. Caldeira, José Maia Freitas, José Carlos P. Modesto Silva e Ricardo Dinapoli 4,0; 7º) Elias Cardoso Muniz 3,5; 8º) Marcelo Fontes Magalhães Alves 3,0; 9º) Marcos Luciano Silva Duarte 0,0 pts - Classificados: Antônio C. H. Marcolino e José Maria Xavier.

<<< "A HISTÓRIA DO XADREZ POSTAL" >>>

Adquira esta publicação que aborda o surgimento e desenvolvimento do xadrez postal, obra de nosso associado e diretor Dieter Hans Bruno Kohl. Os pedidos devem ser feitos ao nosso escritório. **Preço Unitário: R\$ 6,00.**

Receba grátis uma revista LANCE em sua casa!

Peça sem compromisso um exemplar de LANCE, revista Brasileira de Xadrez e tenha uma amostra do que você receberá em sua casa ao fazer uma assinatura. Torneios nacionais e internacionais, fotos, entrevistas, partidas selecionadas, análises e comentários de Grandes Mestres, combinações, problemas, xadrez e computadores, xadrez e cultura, xadrez para principiantes, curiosidades e muito mais!!

Lance Cultural Produções Ltda.

SRTVN Edifício Brasília Rádio Center, sala 3082 - Brasília - DF
CEP 70.719-900 Tel. (061) 223-7410 Fax (061) 322-4202

- Anuidade = R\$ 36,00 Semestralidade = R\$ 18,00
- Anuidade de Sócios colaborador = Acima de R\$ 54,00
- Anuidade de Sócio Contribuinte = Acima de R\$ 108,00
- Trimestralidade = R\$ 9,00
- Inscrições em TC e Temáticos = R\$ 3,60
- Inscrições nos demais torneios do CXEB:
- Sócios = R\$ 6,00 - Não-Sócios = R\$ 10,00
- Adjudicações = R\$ 3,50 por partida para cada jogador
- Cadastro/lote de 100 etiquetas = R\$ 25,00
- Cadastro/hora de serviço do Escritório = R\$ 10,00
- Etiquetas de remetente - lote de 100 = R\$ 7,00
- Planilhas/lote de 30 = R\$ 4,00
- Cartões Postais - lote de 100 = R\$ 10,00
- Boletim do CBI = R\$ 6,00
- Anúncio na RBXP: 01 página = R\$ 200,00
- 1/2 página = R\$ 110,00, 1/3 página = R\$ 80,00
- Livro "História do Xadrez Postal" = R\$ 5,00

<<< TAÇA BRASIL >>>

Campeões da Taça Brasil

I TB	Adauto Wanderley da Nóbrega
II TB	Célio Sormani
III TB	Mário Sílvas Biava
IV TB	Salvador Homce de Cresce

V TB	Marco Antônio Hazin Asfora
VI TB	Marco Polo Rios Simões
VII TB	Gilson Luis Chrestani
VIII TB	Rolf Dieter Bückmann

Diretor da Divisão: Dogeival Ferreira Holanda - Caixa Postal 307 Três Lagoas - MS 79601-970

IX TB - FINAL

Início: 05/12/95 Término: 05/12/97

Diretor: Luiz Ângelo Marques Noronha
Caixa Postal 3020
69001-970 Manaus - AM
email: noronha@buriti.com.br

Machado 1 Brito - Machado = Terra - Machado 1 Brião - Oliveira 0 Chacon - Chacon = Ruy - Machado 1 Chacon - Piccoli = Amorim - Brito 0 Piccoli - Chacon 1 Brito - Brião 0 Chacon - **Campeão: João Maria Machado Filho.**

X TB - FINAL

Início: 05/12/95 Término: 05/12/97

Diretor: Luiz Ângelo Marques Noronha
Caixa Postal 3020
69001-970 Manaus - AM
email: noronha@buriti.com.br

Duarte = Ornélio - Ornélio 0 Ermano - Duarte = Chrestani - Moraes 1 Ermano - Moraes 0 Duarte - Ricupero = Duarte - Rain 0 Duarte - Duarte = Piccoli - Duarte = Araújo - Ermano = Rain - Piccoli 1 Araújo - Moraes = Benites - Araújo 0 Moraes - Moraes 1 Ricupero - Moraes = Rain - **Campeão: Ermano Soares de Sá.**

XI TB - FINAL

Início: 28/02/98 Término: 28/08/99

Diretor: Luiz Ângelo Marques Noronha
Caixa Postal 3020
69001-970 Manaus - AM
email: noronha@buriti.com.br

Participantes: José Antônio S. Gonçalves, Antônio Penteado Serra, Antônio Carlos de Souza Basile, Paulo Roberto P. Fonseca, Hedery Vidigal, Flávio Arnaldo Braga da Silva, Paulo Edison Terres Chacon, Ornélio de Souza, Rolf Dieter Bückmann, César Roberto da Silva Reis, Paulo Falconi, Souitiro Futida, Ermano Soares de Sá, Paulo Sérgio Viana Cerqueira. **Rating Médio: 1201**

XII TB - FINAL

Início: 28/02/98 Término: 28/08/99

Diretor: Luiz Ângelo Marques Noronha
Caixa Postal 3020
69001-970 Manaus - AM
email: noronha@buriti.com.br

Francisco José Baena de Moraes, Alberto Cabral de Mello Borges, José Maria Xavier, Ailton Ferreira de Souza, Moacir Luís Boeck, Cléber Moreira de Holanda, César Roberto da Silva Reis, Rolf Dieter Bückmann, Ornélio de Souza, Paulo Edison Terres Chacon, Oscar Vieira Ferreira, Carlos Evanir Costa, Waldomiro Piazza, Antônio Alvaro Soares. **Rating Médio: 1205**

XIII / XIV TB - Semi-final

Grupos 07 a 13

Início: 30.Nov.97 Término: 30.Mai.99

Diretor: Bianor de Oliveira Neves
Rua Banco Inglês, 637
90840-600 - Porto Alegre - RS
e-mail: bianor@cumerlatoschuster.com.br

Grupo 08 - Inscrição cancelada: Celio Kellermann.
Grupo 09 - Inscrições canceladas: Romeu Ricupero e Jair Cardona Bueno.
Grupo 10 - Inscrições canceladas: Márcio Daniel de B. Accioly e Ronaldo Aparecido Arruda.
Grupo 11 - Inscrição cancelada: Oto Inácio Royer.

XV TB - PRELIMINAR

Início: 30/09/97 Término: 30/03/99

Os dois primeiros colocados de cada grupo estarão automaticamente classificados para a fase semifinal.

Grupos 01 a 05

Atenção: Novo diretor

Diretor: Dogeival Ferreira Holanda
Caixa Postal 307
79601-970 Três Lagoas - MS

Grupo 01 - Márcio Barbosa de Oliveira e Ney Penteado de Castro inscrições canceladas.

Grupo 03 - (7622) Daniel Vaz Gomes abandonou sem aviso (art.23).

Grupo 05 - (3867) Cherubino de Santana Colares abandonou sem aviso (art.23).

Grupos 06 a 10

Diretor: Gerardo Avellan

Caixa Postal 150

36240-000 Santos Dumont - MG

Sem relatório no período.

Grupos 11 a 15

Diretor: Luciano Cruz de Oliveira

Caixa Postal 8 4 1 9 7

27251-970 Volta Redonda - RJ

Grupo 11 - Hamilton José Coimbra Paiva inscrição cancelada.

Grupo 12 - Carlos Roberto D. Towkan abandonou com aviso.

Grupo 13 - Caraver O João Batista (art.15).

Grupo 14 - (7376) Alexandre Hailer de Oliveira abandonou sem aviso (art.23).

Grupos 16 a 22

Diretor: Dorgival Olavo Guedes Jr

Rua Júlia Freitas Coutinho,255

30860-120 Belo Horizonte - MG

Grupo 19 - Sem ocorrências no período.

Grupos 23 a 31

Diretor: Luiz Ângelo Marques Noronha

Caixa Postal 3020

69001-970 Manaus - AM

email: noronha@buriti.com.br

Grupo 30 - Muniz O Bodanese.

REVISTA XADREZ ALTERNATIVO

- A melhor informação para quem gosta de xadrez.
- Cobertura dos principais torneios nacionais e internacionais.
- Matérias técnicas, partidas analisadas de torneios no Brasil e exterior.
- 40 páginas, 12 exemplares por ano, assinatura anual de R\$ 50,00.
- Desconto de R\$ 6,00 para associados do Clube de Xadrez Epistolar Brasileiro.

Pedidos: Caixa Postal 4116 - CEP 82501-970 - Curitiba PR - FAX/FONE (041) 266.1832

Chessoft - Os melhores softwares de Xadrez pelos melhores preços

Chess Base 6.01, Fritz 5, Genius 5, Rebel 9, Hiarcs 6, Master Chess 7, Chessmaster 5500; Todos os Informadores do 1 ao 68 ; Todos os 5 volumes das enciclopédias de aberturas (ECO)

Mega Base (568.000 partidas selecionadas, sendo 17.000 comentadas); Classic Base (26.500 partidas jogadas entre 1834 e 1945); Training Endgames (4 CDs com todos os finais possíveis de 5 peças ou menos) ; Fat Base (mais de 1.300.000 partidas jogadas entre 1512 e 1997)

Módulos de análise Fritz500.DLL, Fritz401.DLL, Fritz311.DLL, Fritz300.DLL, Doctor 2 e Hiarcs ;Fritz 3.06, Fritz 2.0, MChess Pro 3.5, Chessmaster 3000 para DOS e para Windows, Zarkov 2.50 e outros...

Diversos utilitários, inclusive programas para empareiramento suíço

R. Domiziano Rossi, 133 - São Paulo - SP - 03966-030 Tel:(011) 6919-0024

hmjr@sti.com.br / http://www.geocities.com/Colosseum/Stadium/7597/

COLABORE COM O CXEB NÃO DEIXE QUE SUA ANUIDADE FIQUE ATRASADA

<< CAMPEONATOS ESTADUAIS >>

Dir. Divisão: Pedro A. Carlini P. de Souza (Av.Ibijau,322 Ap 51 - São Paulo - SP - 04524-020)**IV CEI BA FINAL****Início:15/09/96 Término: 15/03/98****Diretor: José Maia Freitas
Rua Domingos Mendes,216 - Casa 2 - Fundos.
08070-230 São Paulo - S P**

Sem relatório no período.

V CEI BA FINAL**Início:31/10/96 Término: 30/04/98****Diretor: José Maia Freitas
Rua Domingos Mendes,216 - Casa 2 - Fundos.
08070-230 São Paulo - S P**

Sem relatório no período.

V CEI ES FINAL**Início: 30/10/96 Término: 30/04/98****Diretor: Gerardo Avellán
Caixa Postal 150
36240-000 Santos Dumont - MG**

Obs: O torneio encerra-se em 30/04/98. As partidas ainda não encerradas devem ser enviadas para adjudicações na forma dos artigos 31 a 40 da Regras dos Jogos.

Gerhardt 1 Gonçalves - Rosas = Terra - Terra 1 Vieira (art.15) - Terra 1 Mozart (art.15) - (0948) Mozart Rosa Abelha abandonou sem aviso (art.23 e 27).

V CEI GO/DF FINAL**Início:31/10/96 Término: 30/04/98****Diretor: José Maia Freitas
Rua Domingos Mendes,216 - Casa 2 - Fundos.
08070-230 São Paulo - S P**

Sem relatório no período.

V CEI MG FINAL**MEMORIAL TEÓFILO JOSÉ DE ANDRADE****Início:30/09/96 Término: 30/03/98****Diretor: João Carlos da Costa
Rua Jacob Miguel Sabbag, 06
37800-000 Guaxupé - MG**

Walfrido 1 Wagner - Henrique 0 Walfrido - Aloisio = Walfrido - Baccarini 1 Aloísio - Aloísio 0 Erisvaldo - Erisvaldo = Veloso.

VI CEI MG PRELIMINAR**Início:15/09/96****Término: 15/03/98****Diretor: Ivan Marques da Silva
Rua Ceuta, 77
04031-010 São Paulo - SP**

Sem ocorrências no período.

IV CEI MS FINAL**Início: 15/09/96****Término: 15/03/98****Diretor: Gerardo Avellán
Caixa Postal 150
36240-000 Santos Dumont - MG**

Obs: O torneio encerra-se em 15/03/98. Para as partidas não encerradas pedimos a observância dos Artigos 31 a 40 da Regras de Jogos referentes a adjudicações de partidas.

Marti O Gralha

V CEI PB FINAL**Início: 15/09/96****Término: 15/03/98****Diretor: Valmidênio Barros Pinto
Av. Tapajós, 168/203 - Módulo I - Estância
50860-010 Recife - PE**

Agenor = Moraes - Agenor = Francisco.

V CEI PE PRELIMINAR**Início: 15/09/96.****Término:15/03/98.****Diretor: Ivan Marques da Silva
Rua Ceuta, 77
04031-010 São Paulo - SP**

Sem ocorrências no período.

VI CEI PR PRELIMINAR**Início: 15/09/96.****Término:15/03/98.****Diretor: Ivan Marques da Silva
Rua Ceuta, 77
04031-010 São Paulo - SP**

Sem ocorrências no período.

V CEI RJ FINAL**Início: 30/09/96****Término: 30/03/98****Diretor: César Augusto Tibúrcio Silva
SQS 210 - Bloco G - Apt. 102
70273-070 - Brasília - DF**

Sem relatório no período.

VI CEI RJ PRELIMINAR

Grupos 01 a 06

Início: 15/09/96 Término: 15/03/98

Diretor: Valmidênio Barros Pinto
Av. Tapajós, 168/203 - Módulo I - Estância
50860-010 - Recife - PE

Grupo 01 - João = Suedi - Jorge 0 Suedi.
Grupo 02 - Jorge = Coelho - Ferraro 0 Ali - Ricardo 1 Filho.
Grupo 03 - Edmo 0 Paravato - Sanches = Paravato - Flávio = Edmo.
Grupo 04 - Jorge 0 Oscar - Marques 1 Sérgio - Edmo 0 Marques - Marques 1 José - Flávio 1 Sanches.
Grupo 05 - Washington 0 Romário (art.15).
Grupo 06 - Alexandre 0 Paravato.

V CEI RS FINAL

Início: 15/09/96 Término: 15/03/98

Diretor: Celso Luiz da Silva
Rua Antônio Siqueira, 241 - E
89808-350 Chapecó - SC

Piccoli 1 Chedid - Chedid 0 Fagundes - Bastos 1 Souza - Becker 1 Zanatta - Zanatta 0 Bastos - Chedid 0 Becker - Chedid 0 Trelha - Becker = Ornêlio - Fagundes 0 Ornêlio - Ornêlio = Chacon.

VI CEI RS PRELIMINAR

Início: 15/09/96. Término: 15/03/98.

Diretor: Gerardo Avellán
Caixa Postal 150
36240-000 Santos Dumont - MG

Obs: O torneio encerra-se em 15/03/98. Para as partidas não encerradas pedimos a observância dos Artigos 31 a 40 das Regras de Jogos referentes a adjudicações de partidas

Grupo 01 - Gonçalves 0 Sardi - Chimello 0 Jair.
Grupo 03 - Amaral 1 Herckert - Godoy 0 Amaral
Grupo 04 - Leonilda 0 Telmo - Alcindo 1 Dourado - Telmo 1 Dourado.
Grupo 05 - Olinto 0 Jair - Olinto 0 Sardi - Sardi 1 Jair - Vinicius = Sardi.

V CEI SC FINAL

Início: 15/09/96 Término: 15/03/98

Afonso Sanches Júnior
Rua Campos Sales, 1119
16600-000 Pirajuí - SP

Henkes Machiaveli - Henkes 0 Chrestani.

VI CEI SC FINAL

Início: 15/09/96 Término: 15/03/98

Diretor: Valmidênio Barros Pinto
Av. Tapajós, 168/203 - Módulo 1 - Estância.
50860-010 Recife - PE

Sem ocorrências no período.

V CEI SP SEMIFINAL

Grupos 01 a 03

Início: 30/09/96 Término: 30/03/98

Diretor: João Eduardo Pereira Abramides
Caixa Postal 5623
13091-970 Campinas - SP
email: abramide@nutecnet.com.br

Sem ocorrências no período.

VI CEI SP PRELIMINAR

Início: 15/09/96 Término: 15/03/98

Grupos 01 a 08

Diretor: Afonso Sanches Júnior
Rua Campos Sales, 1119
16600-000 Pirajuí - SP

Grupo 01 - Tacca 0 Silva.
Grupo 02 - Carmo 0 Kahala - Pereira 0 Chagas.
Grupo 04 - Santos = Brito.
Grupo 05 - Lobo 1 Velasques - Aquino 0 Lobo - Aquino = Belliboni.
Grupo 06 - Guelff 1 Marques - Pereira 1 Notaro - Notaro 0 Guelff.
Grupo 07 - Beisiegel 0 Espinoza.
Grupo 08 - Barbosa = Freitas - Fuzishawa 1 Oliveira.

Grupos 09 a 16

Diretor: Celso Luiz da Silva
Rua Antônio Siqueira, 241 - E
89808-350 Chapecó - S C.

Grupo 09 - Espinoza 1 Diniz - Maia 1 Diniz.
Grupo 10 - Paiva 1 Kikuchi - Paiva = Beisiegel.
Grupo 11 - Henrique = Barbosa.
Grupo 12 - Pimentel 0 Bayeux.
Grupo 13 - Fernandes 1 Sanches - Paiva 0 Ferreira - Paiva 0 Sanches.
Grupo 14 - Covolan 1 Walsorie.
Grupo 15 - Alucci = Martinez - Martinez 0 Carlsen - Alucci 1 Teixeira.
Grupo 16 - Silva 1 Chauar (art.23).

Annuncie seu Produto ou Serviço na RBXP

1 página - R\$ 280,00

1/2 página - R\$ 110,00

1/3 página - R\$ 80,00

Desconto de 10 %, para publicação em 03 edições consecutivas

Solicitar impresso com informações ao CXEB - Escritório.

<<< TORNEIOS ESPECIAIS >>>

Diretor da Divisão: Gerardo Avellan - Caixa Postal 150 - Santos Dumont - MG - 36240-000.

II TBE - FINAL

MEMORIAL DONA TAYA EFREMOFF

Início: 30/04/97 Término: 30/10/98

Diretor: Pedro Paulo D'Amico
Rua Veloso Guerra, 4
01330-030 São Paulo - SP

1º TAB: Cordani (Marco Polo) = Ornélio (Cancha Reta) - Mascarenhas (Cavalo Manco TTC-II) = Holanda (G.X.Belém) - Fenner (Torre de Borracha) = Ornélio (Cancha Reta) - Evanir (Cavalo Doido) 1 Ornélio (Cancha Reta) - Evanir (Cavalo Doido) 1 Mascarenhas (Cavalo Manco TTC-II) - Fenner (Torre de Borracha) 0 Evanir (Cavalo Doido) - Oscar (Pangaré do Rei) = mascarenhas (Cavalo Manco TTC-II).

2º TAB: Queiroz (Hospital S.Paulo) 1 Eguia (Torre de Borracha) art.15 - Fernandes (Cabras da Peste) 0 Queiroz (Hospital S.Paulo).

3º TAB: P.Luiz (Marco Polo) 1 Burigo (Cancha Reta) Burigo (Cancha Reta) 0 Kelsen (Cavalo Manco TTC-II).

III TBE - PRELIMINAR

Início: 15/05/97 Término: 15/11/98
As duas melhores equipes colocadas de cada grupo estarão classificadas para a fase Final.

Diretor: Gerardo Avellan
Caixa Postal 150
36240-000 Santos Dumont - MG

Atenção: O capitão da equipe deverá enviar trimestralmente a este diretor um informe sobre o número de lances realizados nas partidas em andamento por tabuleiro. Lembramos que o capitão é o responsável pela equipe e pelo bom andamento do torneio.

Grupo 01 - 1º Tab: Madeu (D.A.Sábio) 1 Carvalho (C.X.Amazonas) - Torben (Chrisentec) = Moura (Cavalo do Cão) - **2º Tab:** Santos (Niterói) = Nezuka (Chrisentec) - Nascimento (Iris-3) = Dias (D.A.Sábio) - Nezuka (Chrisentec) 1 Vasconcelos (Cavalo do Cão) art.15 - (6873) José Armando de Vasconcelos (Cavalo do Cão) substituído por Ubirajara Barbosa da Silva - **3º Tab:** Christian (Chrisentec) 1 Mandici (Cavalo do Cão) - (7653) Michelle Mandici Filho (Cavalo do Cão) substituído por José Roberto Vieira Lino

Grupo 02 - 2º Tab: Gergull (Rumo ao Rei) 0 Paravato (Idona) art.15 - Gilberto Gergull da Silva Vaz abandonou sem aviso (art.23) - Hube (Lajes Puma) 1 Jair (Sardeno) - **3º Tab:** Sardi (Sardeno) 0 x 0 Porto (Canto do Rio I) art.15 - Calamari (Idona) 1

Corrêa (Mentes de Aço) art.15 - (7429) José Augusto Corrêa abandonou sem aviso. (art.23 e 27).

Grupo 03 - 1º Tab: Silva (Tubarão) 1 Vieira (B.Teórico) - **3º Tab:** (7588) Jeferson Maguiroski (Joinville) abandonou sem aviso (art.23 e 27).

Grupo 04 - 1º Tab: Noronha (Amazonas) 1 Ivan (Karawa-ta) art.22 - Ivan (Karawa-ta) 0 Ornélio (Cancha Reta) art.22 - Vassalo (E.Vermelha) 1 Ivan (Karawa-ta) - Ornélio (Cancha Reta) 1 Noronha (Amazonas) - Kover (P.Espaço) 1 Noronha (Amazonas) - **3º Tab:** (7643) Marconny Patricio da Costa (O Xent'Mate) eliminado art.23 - Igor (Karawa-ta) 0 Belliboni (P.Espaço) - Burigo (Cancha Reta) 0 Magalhães (A.Campineira A).

IX CAMPEONATO BRASILEIRO DE JOVENS - FINAL

Diretor: Paulo Afonso Borba Rolim
Rua Bom Jesus, 303 Apt 2502
80035-010 Curitiba - PR

Jadinho 1 Lima (art.15).

X CAMPEONATO BRASILEIRO DE JOVENS - SEMIFINAL

Diretor: Paulo Afonso Borba Rolim
Rua Bom Jesus, 303 Apt 2502
80035-010 Curitiba - PR

Grupo 01 - Sem ocorrências no período.
Grupo 02 - Sem ocorrências no período.
Grupo 03 - Sem ocorrências no período.
Grupo 04 - Sem ocorrências no período.

III CAMPEONATO BRASILEIRO DE VETERANOS - FINAL

Início:30/04/97 Término:30/10/98

Diretor: Juarez Rodrigues Belém Júnior
Rua Francisco Borges Andrade, 62 Abolição 3
59612-630 Mossoró - RN

Ennio Piras abandonou - Zélio = Ramiro - Ramiro = Ruy - Prado = Lupion - Lupion 1 Almiron - Ramiro = Klejner - Zélio = Prado - Machado 0 Oscar - Lupion = Ruy - Klejner = Umberto.

IV CAMPEONATO BRASILEIRO DE VETERANOS - PRELIMINAR

Início:15/03/97 Término:15/09/98

Grupos 01 a 07

Diretor: Paulo Afonso Pereira da Silva
Rua SR - 32 - Qd 46 - Lt 12 - Rec. Minas Gerais
74785-460 Goiânia - GO

Sem relatório no período.

VII T.A.C TORNEIO "DR AYDANO CARNEIRO"

Início: 30/08/97

Término: 28/02/99

Diretor: Pedro Paulo D'Amico.
Rua Veloso Guerra, 4
01330-030. São Paulo - SP

Uelton Cardeal Pimenta abandonou com aviso -
Carlsen 1 Noronha - Dorgival = Avellan - Faria 1
Dorgival - Faria 1 Barroso - Barroso 0 Hube - Faria 1
Noronha - Avellan 0 Ubiraja - Hube 0 Cruz (art.15).

I TORNEIO XADREZ VIA EMAIL

GRUPO 04 e 05

Diretor: Paulo Roberto Thormam Marczykoski
Rua Dr Nascimento, 261 - Apt. 403
96200-300 Rio Grande - RS
email: py3prt@vetorialnet.com.br

Grupo 04 - Mota 0 Danguy - Classificados: Ali Kalevi
Lehtola 10,5 (SB=44,25; SP=37) e Flávio Arnaldo
Braga da Silva 10,5 (SB=44,25; SP=36).

Grupo 05 - Porto 0 Gonçalves - Porto 0 Tannus -
Porto 0 Tejo - Porto 0 Gracetto - Porto 0 Marcos -
Gonçalves 1 Gracetto - Gonçalves 1 Tannus - Tejo =
Gracetto - Gracetto = Tannus - Gracetto 1 Souitiro -
Cheganças 0 Tannus.

<< DIVISÃO XADREZ EPISTOLAR RÁPIDO >>

Diretor da Divisão: Marcos Koatz - Rua Charles Darwin, 183 Ap. 901 - Recife - PE 51021-520

III X E R - FINAL

Início: 15/05/97

Término: 14/03/98

Diretor: Marcos Koatz
Rua Charles Darwin, 183 Apt. 901
51021-520 - Recife - PE

Paulo = Iran - Iran 1 Christian - Christian 0 Jair -
Marcelo 1 Christian - Vidal 0 Iran - Iran 0 Homero -
Marcelo = Paulo - Homero 1 Christian - Kover 1
Marcelo - Souitiro = Homero - Souitiro 1 Christian -
Vidal 0 Homero - Paulo 0 Vidal - Vidal 0 Kover -
Christian 1 Vidal - Paulo 0 Souitiro - Paulo 0 Homero
- Marcelo = Paulo.

IV X E R - Preliminar

Início: 15/05/97

Término: 14/03/98

Grupo 06

Diretor: Christian Alfred Carlsen.
Rua Iraci, 682 Jardim Paulistano
01457-000 São Paulo SP
email: carlsen@nvc.com.br

Grupo 06 - Jair = Prado - Roberto 0 Falleiros -
Roberto 0 Tavares - Tavares 0 Falleiros - Prado 1
Carneiro - Fernando T. Martins abandonou com
aviso.

Grupo 01 a 07 (exceto 06)

Diretor: Luiz do Prado
Caixa Postal 32095 - Ilha do Governador
21933-970 Rio de Janeiro RJ

Grupo 01 - J.André 0 Milton - Pozzi 0 J.André -
Milton 1 Stabili - J.Geraldo 0 J.André - Milton 0
Sérgio - Ubiraja 1 Chiaradia - Brasil 0 Stabili -
Nivaldo Cunha abandonou com aviso.

Grupo 02 - Homero 1 Delmo - Cláudio 0 J.André -
Homero 1 Brustolin.

Grupo 03 - Moura 0 Valdeci - Eisque 1 Dorgival -
Marcos 0 Dorgival (art.15) - Dorgival 0 Moura -
Moura 1 Ivan - Dorgival 0 Iran - Iran 1 Valdeci -
Christian 1 Valdeci.

Grupo 04 - Antas 1 Oswaldo - Alaor = Antas -
Madureira 0 Oswaldo - Ricupero 1 Alaor - Ricupero 0
Antas - Oswaldo 1 Eduardo (art.15) - Marcelo
Ferreira Gralha abandonou com aviso.

Grupo 05 - Paixão 0 Rolim - Dillemburg 1 Paixão -
Meireles 0 Eisque - Paixão 0 Biava - Dillemburg 0
Biava - Dillemburg 1 Rolim - Rolim 0 Bastos - Eisque
1 Paixão - Bastos 0 Meireles - Eisque = Biava.

Grupo 07 - Ivan 1 Reynaldo - Brustolin 0 Fuzishawa
- Vilanova 1 Brustolin - Brustolin = Ivan - Fuzishawa
1 Brasil.

I Xer E-mail "MARCOS KOATZ" FASE FINAL

Início: 10/10/97

Término: 10/04/98

Diretor: Paulo Roberto T. Marczykoski
Rua Dr Nascimento, 261 - Apt. 403
96200-300 Rio Grande RS
email: py3prt@vetorialnet.com.br

Rain 0 Faria - Ornélio 1 Souitiro - Souitiro = Faria -
Barnabé 1 Souitiro - Faria 0 Maia - Faria = Ornélio -
A.Souza 0 Faria - A.Souza 0 Ornélio - Rain 1
A.Souza - Faria 0 Maia - Souitiro = A.Souza - Maia =
Rain - Maia 1 Souitiro - Fenner = Rain - Souitiro 0
Rain - Braga 0 Souitiro - A.Souza 0 Braga - Braga 1
Maia - Ornélio = Rain - Fenner 1 A.Souza - Ornélio =
Maia - Souitiro = Fenner - José Rogaciano da Paz
abandonou.

A vitória consiste em ter obtido, ao término da
partida, um novo amigo.

<<< TORNEIOS DE CLASSIFICAÇÃO >>>

Diretor Divisão: Pedro Paulo D'Amico - Rua Veloso Guerra, 4 - São Paulo - SP - 01330-030.

CATEGORIA SUPERIOR - TC / S

Grupos 0034 a 0036

e

Grupos 0039 a 0050

Diretor: Fausto Monteiro Mesquita Jr

Caixa Postal 11097

80240-970 Curitiba PR

Grupo 0036 - Letizio 0 Antas (art.15) - Machado 1 Farias - Antas = Almeida - Antas = Farias.

Grupo 0039 - Bolívar 0 Alcindo - Abreu 1 Márcio - Amílcar = Machado - Abreu 1 Cipolli.

Grupo 0040 - Alcindo = Vilanova - Koatz = Pregun - Vilanova = Koatz - Pregun 1 Bosco - Trelha 1 Rolim.

Grupo 0042 - Álvaro = Rolim - Rolim 0 Letizio.

Grupo 0043 - Otávio 0 Cleto - Lira 1 Otávio - Márcio 1 Otávio.

Grupos 0037 e 0038

Diretor: Paulo Afonso Borba Rolim

Rua Bom Jesus, 303 - Apt. 2502

80035-010 Curitiba - PR

Grupo 0037 - Campos 0 Sérgio - Clorivaldo = Giovanni - Fausto = Giovanni.

Grupo 0038 - Campos 0 Fausto - Sérgio 1 Campos - Jorge 0 Alcindo - Fausto = Jorge - Alcindo = Maurício.

CATEGORIA ESPECIAL - TC / E

Grupos 0225 a 0238

Diretor: Jorge Ubiraja Marques de Souza

Caixa Postal 7548 - Itapua

41611-970 Salvador - BA

Grupo 0228 - Mário 1 Einloft - C.Rosas 1 Mário - Alcides 0 x 0 Mário (art.33) - Encerrado - Classificados: Carlos Lins Rosas e David Borensztajn.

TC-E-0228	G	1	2	3	4	5	6	7	Pts
Carlos Lins Rosas	1		0	=	1	1	1	1	4,5
David Borensztajn	2	1		=	1	1	=	-	4,0
Fabrizio S. Teixeira	3	=	=		1	1	1	-	4,0
Rogério E. do Amaral	4	0	=	0		0	=	-	1,0
Mário Weikersheimer	5	0	0	0	1		0	-	1,0
Abides M. da Silva	6	0	0	0	=	0		-	0,5
Hugo Egidio Romão	7	0	-	-	-	-	-		I.C

Grupo 0229 - Aluísio 1 Terra - Terra 1 Einloft - Aluísio 1 David - Fabrício 1 Terra - Encerrado -

Classificados: Mendel Klejner e Aluísio Augusto Cardoso Lima.

TC-E-0229	G	1	2	3	4	5	6	7	Pts
Mendel Klejner	1		=	=	1	1	=	1	4,5
Aluísio A.C.Lima	2	=		=	1	1	=	1	4,5
Fabrizio S. Teixeira	3	=	=		0	0	1	1	3,0
David Borensztajn	4	0	0	1		1	0	=	2,5
José Luiz Paravato	5	0	0	1	0		1	=	2,5
Rogério E. Amaral	6	=	=	0	1	0		0	2,0
Carlos A. P. Terra	7	0	0	0	=	=	1		2,0

Grupo 0230 - Calamari = Dinapoli - Encerrado - Classificados: Ricardo A. Cataldi e Mendel Klejner.

TC-E-0230	G	1	2	3	4	5	6	7	Pts
Ricardo A. Cataldi	1		=	1	1	1	=	1	5,0
Mendel Klejner	2	=		=	1	1	1	1	5,0
Paulo José Calamari	3	0	=		=	1	1	1	4,0
Ricardo Dinapoli	4	0	0	=		1	1	1	3,5
Aluísio A. C. Lima	5	0	0	0	0		1	1	2,0
José Luiz Paravato	6	=	0	0	0	0		=	1,0
Renato P.S. Grimaldi	7	0	0	0	0	0	=		0,5

Grupo 0231 - Alaor 0 Bragagnollo - Picanço 1 Alaor - Cássio 1 Picanço - Bragagnollo = Cássio - Encerrado - Classificados: Ricardo Antônio Cataldi e Mendel Klejner.

TC-E-0231	G	1	2	3	4	5	6	7	Pts
Ricardo A. Cataldi	1		=	1	=	1	1	1	5,0
Mendel Klejner	2	=		=	1	1	1	1	5,0
Cássio R. Sopko	3	0	=		=	1	1	1	4,0
Paulo R. Bragagnollo	4	=	0	=		1	1	1	4,0
Francisco M. Picanço	5	0	0	0	0		1	1	2,0
Ernesto Rocha Dutra	6	0	0	0	0	0		1	1,0
Alaor Franco Martins	7	0	0	0	0	0	0		0,0

Grupo 0232 - Picanço = Andrades - Leandro Fabrício Campelo abandonou sem aviso - Encerrado - Classificados: Ricardo Antônio Cataldi e José Octávio Pinto Costa.

TC-E-0232	G	1	2	3	4	5	6	7	Pts
Ricardo A. Cataldi	1		=	1	1	1	1	1	5,5
José Octávio P. Costa	2	=		=	1	1	1	1	5,0
Francisco M.L. Picanço	3	0	=		=	0	1	1	3,0
José J. L. Andrades	4	0	0	=		1	1	0	2,5
José Eduardo B. Moraes	5	0	0	1	0		0	1	2,0
Alaor Franco Martins	6	0	0	0	0	1		1	2,0
Leandro F. Campelo	7	0	0	0	1	0	0		1,0

Grupo 0233 - Cappellini 1 Soares - Alaor 0 Boeck - Soares 0 Alaor - Zanatta = Alaor - Alaor 0 Paravato - Cappellini 1 Alaor - Zanatta = Cappellini - Paravato 1 Zanatta - Paravato 1 Cappellini.

Grupo 0234 - Geraldo 0 Zanatta - Sérgio = Zanatta - Zanatta = Towkan - Botta 1 Towkan - Geraldo 0 Towkan - Towkan 1 Lima - Leonardo 0 Sérgio - Botta = Zanatta - Zanatta 1 Lima - Botta 1 Lima - Leonardo 0 Botta.

Grupo 0235 - Dutra 0 Botta - Towkan = Arthur - Botta 1 Leonardo.

Grupo 0236 - Waack 0 Gilmar - Artur 0 Waack - Waack 0 Dutra - Dutra 0 Gilmar - Kiss 0 Waack.

Grupo 0237 - Oliveira 1 Lima - Lima 1 Waack - C.Oliveira = Waack.

Grupo 0238 - Gilmar 1 Freitas - Gilmar 0 Abdias - Vidal 0 Gilmar - Abdias 1 Vidal - Vidal 0 Abramides - Abdias 1 Freitas - Freitas 0 Vidal.

Grupos 0239 a 0253

Diretor: João Baptista de Carvalho
Rua São Bras, 459 - Todos Santos
20770-150 Rio de Janeiro - RJ

Grupo 0239 - Abdias 1 Vanildo.

Grupo 0240 - Camargo 1 Valdivino.

Grupo 0242 - Câmara = Sílvio - Tórtora 1 Décio.

Grupo 0244 - Ronaldo Aparecido Arruda abandonou com aviso.

Grupo 0246 - P. Nascimento 1 F.Neris.

Grupo 0247 - Jadson = M.Aurélis - Guimarães = P.Nascimento.

Grupos Formados

Grupo 0250 - José Ribamar da C. Assunção, Francisco Neris Pereira, Fabiana Oliveira Teixeira, José Maia Freitas, Oswaldo de Oliveira Pinto, Agnaldo Borges Ramos, Cláudio Fratini.

Grupo 0251 - Reginaldo C. Cerqueira Filho, José Maia Freitas, Francisco José Baena de Moraes, Luiz Barbosa Sineiro, Affonso Sanches Júnior, Valdivino Carlos Friaça, Benedito Dantas Chiaradia.

PRIMEIRA CATEGORIA - TC - I

Grupos 0566 a 0580

Diretor: Jaime Luís Henkes
Caixa Postal 59
89874-000 Maravilha - SC

Grupo 0567 - Avellan 1 Baptista - Encerrado - Classificado: João Baptista de Carvalho

TC - I - 0567	C1	1	2	3	4	5	6	7	Pts
João Baptista Carvalho	1		0	1	1	1	1	1	5,0
Orlando Antônio P. Reis	2	1		=	=	1	0	1	4,0
Gerardo Avellan	3	0	=		=	1	1	1	4,0
Flamarion Cota	4	0	=	0		0	1	1	2,5
Emerson G. Müller	5	0	0	0	1		=	1	2,5
Gerson Souza Baptista	6	0	1	0	0	0		1	2,0
Jack Stewart Andres	7	0	0	0	0	0	0		0,0

Grupo 0569 - Melo 0 Lobo

Grupo 0570 - Encerrado - Classificados: Joaquim Assunção Castro e Nelson Faversoni Júnior.

TC - I - 0570	C1	1	2	3	4	5	6	7	Pts
Joaquim Castro	1		1	1	1	1	1	1	6,0
Nelson Faversoni Júnior	2	0		1	1	1	1	1	5,0
Gilmar Barbosa de Souza	3	0	0		0	1	1	1	3,0
Agenor da Costa Júnior	4	0	0	1		=	1	=	3,0
Paulo F. B. Bergmann	5	0	0	0	=		1	0	1,5
Antônio G. B.M. Seabra	6	0	0	0	0	0		1	1,0
Rogério Prudente Santos	7	0	0	0	=	0	0		0,5

Grupo 0571 - Belliboni = Melo - Belliboni 0 Souza - Souza 1 Melo.

Grupo 0574 - Reis 0 Fernandes - Arias 1 Fernandes - Castro = Reis.

Grupo 0575 - Souza 0 Almiron - Vonk 0 Almiron

Grupo 0576 - Almiron = Vieira - Vassalo = Esteves.

Grupo 0578 - Marti 1 Silva - Silva 1 Ribeiro - Vercesi 0 Silva - Vercesi 0 Lobo.

Grupo 0579 - Silva 0 Marti.

Grupo 0580 - Fernandes 0 Arias.

Grupos 0581 a 0595

Diretor: Valdir Tavares Dourado

Caixa Postal 05

98400-000 Frederico Westphalen - RS

Grupo 0581 - Uelton 1 Godinho (art.15).

Grupo 0582 - Flademir 1 Chedid - Burigo 0 Flademir - Avellan 0 Aroldo.

Grupo 0584 - Glaucio 1 Sfirri - Itamar 1 Paulo (art.15) - Francisco = Glaucio - Francisco 0 Itamar.

Grupo 0585 - Richard 0 Antônio - Müller 0 Richard - Antônio = Júlio - Itamar = Antônio - Itamar 1 Saint Clair - Júlio 0 Itamar.

Grupo 0587 - Coutinho 1 Ricardo.

Grupo 0588 - Maximiano 0 Paulo - Raimundo 1 Ricardo (art.15) - Raimundo 1 Marcelo (art.15) - Marcelo 1 Maximiano.

Grupo 0589 - Alves 1 Vinicius (art.15) - Júlio 1 Breno (art.15).

Grupo 0590 - Richard 1 Lobo.

Grupo 0592 - Pettersson = Avellan.

Grupo 0593 - Zeituni 0 Fernando.

Grupo 0594 - Carlucci 1 Cristiano (art.15) - Reinaldo 1 Cristiano (art.15).

Grupos 0596 a 0605

Diretor: Edson de Castro Ferreira

Travessa Pirajá, 910 - Marco

66087-490 Belém - PA

SEGUNDA CATEGORIA - TC - II

Grupos 0771 a 0780

Diretor: Hamilton José Coimbra Paiva

Caixa Postal 096

19600-000 Rancharia - SP

Grupo 0774 - Henri 1 Francisco (Artigo 33/RJ) - Adelmo x Francisco (0-0/Artigo 33/RJ) - Encerrado. Classificado: Henri Joiti Iamashita.

TC.II-0774	CI	1	2	3	4	5	6	7	Pts
Henri Joiti Iamashita	1		1	1	1	1	1	-	5,0
Francisco M. Figueiredo	2	0		1	1	0	1	-	3,0
Itab Fortes Avena	2	0	0		1	1	1	-	3,0
Jefferson G Teixeira	3	0	0	0		1	1	-	2,0
Adelmo Henrique Tavares	4	0	0	0	0		1	-	1,0
Lenildo Guerreiro Abreu	5	0	0	0	0	0		-	0,0
Miguel Pereira Neto	IC	-	-	-	-	-	-		IC

Grupo 0775 - Duran x Adelmo (0-0/Artigo 33/RJ). Encerrado. Classificados: Mário Valentim dos Santos Jr e Luis Henrique Boscato.

TC.II-0775	CI	1	2	3	4	5	6	7	Pts
Mário V dos Santos Jr	1		1	1	=	1	1	1	5,5
Luis Henrique Boscato	2	0		1	1	1	1	1	5,0
Jefferson G Teixeira	3	0	0		1	=	1	1	3,5
Adelmo Henrique Tavares	4	=	0	0		0	1	1	2,5
Antonio César Duran	4	0	0	=	0		1	1	2,5
Alexandre Meyer	5	0	0	0	0	0		0	0,0
Vicente de Paulo M Diniz	5	0	0	0	0	0	0		0,0

Grupo 0778 - Brito 1 Miguel - Wagner 0 Edson.

Grupo 0780 - Henri 1 Adilson - Baião 0 Brito.

Grupos 0781 a 0790

Diretor: José Jorge Lopes de Andrades

Caixa Postal 413

18200-000 Itapetininga - SP

Grupo 0781 - Castanhede = Moreira.

Grupo 0783 - Avena 1 Anderson.

Grupo 0784 - David 1 Marques - Figueiredo 1 Bodanese.

Grupo 0785 - Coelho 0 Moura (art.15) - Rodrigues 0 Moura (art.15) - Coelho 0 Thomaz.

Grupo 0787 - Glaudivan 0 Túlio (art.15) - Pedro 1 Glaudivan (art.15).

Grupo 0788 - Ivair Sant'Anna abandonou sem aviso (art.23).

Grupo 0789 - Gonçalo 0 Amorim.

Grupos 0791 a 0795

Diretor: Hamilton José Coimbra Paiva

Caixa Postal 096

19600-000 Rancharia - SP

Grupo 0791 - (7576) Raphael de Almeida Costa abandona sem aviso (Artigo 23/RJ). Encerrado. Classificados: Lin Chau Jen e Henri Joiti Iamashita.

TC.II-0791	CI	1	2	3	4	5	6	7	Pts
Lin Chau Jen	1	X	=	1	1	1	1	-	4,5
Henri Joiti Iamashita	1	=	X	1	1	1	1	-	4,5
Sérgio Lopes dos Santos	2	0	0	X	1	1	1	-	3,0
Raphael Almeida Costa	3	0	0	0	X	1	1	-	2,0
Ubirajara Ferreira Júnior	4	0	0	0	0	X	1	-	1,0
Jefferson Alexandre Privati	5	0	0	0	0	0	X	-	0,0
Alessandro D Rodrigues	IC	-	-	-	-	-	-		IC

Grupo 0792 - Telmo 1 Elio - Elio 0 Aguinaldo - Aguinaldo 0 Romário (Artigo 15/RJ) - Ary = Telmo - Romário 1 Ary.

Grupo 0793 - (6766) Rocevelte Annibal Júnior abandona sem aviso (Artigo 23/RJ).

Grupo 0794 - Walter 1 Rocevelte (Artigo 15/RJ) - Marcos 0 Walter. Encerrado. Classificados: Walter Garrido Alvarez e Marcos Fernandes Vialle.

TC.II-0794	CI	1	2	3	4	5	6	7	Pts
Walter Garrido Alvarez	1		1	1	1	1	1	1	6,0
Marcos Fernandes Vialle	2	0		1	1	1	1	1	5,0
Rocevelte Annibal Júnior	3	0	0		1	1	1	1	4,0
Raphael Almeida Costa	4	0	0	0		1	1	1	3,0
Alessandro Vargas Marin	5	0	0	0	0		1	1	2,0
Dilson Lima Soares	6	0	0	0	0	0		0	0,0
Luiz Carlos Bellia	6	0	0	0	0	0	0		0,0

Grupos 0796 a 0810

Diretor: Ailton José de Faria

Rua Rui Barbosa, 1033 - Ap 43.

85851-170 Foz do Iguaçu - PR

E-mail: faria@fnn.net

Grupo 0797 - Alexander 0 Fernão - André 1 Edilson - Elio 0 Alexander - Paulo 1 Evandro - Edilson 0 Evandro - Evandro 0 Fernão - André = Paulo.

Grupo 0798 - Paul 0 Fernão - Elio 0 Fernão - Fernão 1 Evandro - Evandro 0 Antônio.

Grupo 0799 - Antônio 0 Fernão.

Grupo 0800 - Gérson 0 Romário (art.15).

Grupo 0801 - Valdir 1 Jorge.

Grupo 0802 - Braga 1 Silva - Cleverton 1 Jorge - Miguel 0 Cleverton

Grupo 0804 - Afonso Arinos Faissol abandonou com aviso.

Grupo 0805 - Donato Rossi e Afonso Arinos Faissol abandonaram com aviso.

Grupo 0806 - Bruno Henrique de Lira abandonou com aviso.

Grupo 0807 - Wagner 1 Leonardo - Cláudio 1 Leonardo - Marcelo 1 Leonardo.

TERCEIRA CATEGORIA - TC - III

Grupos 0451 a 0460

Diretor: Hamilton José Coimbra Paiva

Caixa Postal, 096

19600-000 Rancharia - SP

Grupo 0456 - Oscar 0 Marcelo - Encerrado. Classificados: Oswaldo Oliveira Pinto e Marcelo Manfio.

TC.III-0456	CI	1	2	3	4	5	6	7	Pts
Oswaldo Oliveira Pinto	1	X	1	1	1	1	1	1	6,0
Marcelo Manfio	2	0	X	1	1	1	1	1	5,0
Leo Barocas de Souza	3	0	0	X	1	1	1	1	4,0
Oscar de Sousa	4	0	0	0	X	1	1	1	3,0
Gilson Rafael Ferreira	5	0	0	0	0	X	1	1	2,0
Adriano Neves Santos	6	0	0	0	0	0	X	1	1,0
Sérgio Oscar Z Júnior	7	0	0	0	0	0	0	X	0,0

Grupo 0457 - Oscar 1 Marcelo - Encerrado. Classificados: Ruy Carvalho Gonçalves e Oscar de Sousa.

TC-III-0457	Cl	1	2	3	4	5	6	7	Pts
Ruy Carvalho Gonçalves	1		1	=	1	1	1	1	5,5
Oscar de Sousa	2	0		1	1	1	1	1	5,0
Marcelo Manfio	3	=	0		1	1	1	1	4,5
Carlos E C Vargas	4	0	0	0		1	1	1	3,0
Elisabete A Ferreira	5	0	0	0	0		1	1	2,0
Oswaldo Proença Pinto	6	0	0	0	0	0		1	1,0
Sérgio Oscar Zenatti	7	0	0	0	0	0	0		0,0

Grupo 0458 - Carlos x Alysson (0-0/Artigo 33/RJ). Encerrado. Classificados: Ruy Carvalho Gonçalves e Oscar de Sousa

TC-III-0458	Cl	1	2	3	4	5	6	7	Pts
Ruy Carvalho Gonçalves	1		1	1	0	1	1	1	5,0
Oscar de Sousa	2	0		=	1	1	1	1	4,5
Oswaldo Oliveira Pinto	3	0	=		1	1	0	1	3,5
Alysson Silva Campeão	4	1	0	0		0	1	1	3,0
Carlos E C Vargas	5	0	0	0	0		1	1	2,0
Paulo de Oliveira Abrahão	6	0	0	1	0	0		1	2,0
Rosana Cristina V Araujo	7	0	0	0	0	0	0		0,0

Com o encerramento destes grupos, concluem-se os trabalhos de todos os grupos que pertenciam ao ex-diretor Nelson Rumayor Nunes, assumidos pelo DTI.

Grupos 0461 a 0470
ATENÇÃO: NOVO ENDEREÇO

Diretor: Manoel Lúcio Massardi
Rua Gal Olímpio da Silveira, 327 - Apt. 42

01150-020 - São Paulo - SP

Grupo 0461 - Hugo 1 João - Renato 0 José (art.15) - Renato 0 Antônio (art.15).

Grupo 0463 - Sebastião 0 Gad.

Grupo 0464 - Encerrado - Classificados: Marcelo Antônio Pereira e Rodrigo Gebara Quintana

TC - I - 0464	Cl	1	2	3	4	5	6	7	Pts
Marcelo Antônio Pereira	1		1	1	1	1	-	-	4,0
Rodrigo Gebara Quintana	2	0		1	1	1	-	-	3,0
Anderson J. F. de Oliveira	3	0	0		1	1	-	-	2,0
Diego Campos Rodrigues	4	0	0	0		1	-	-	1,0
Edson Vilela Albuquerque	5	0	0	0	0		-	-	0,0
José Nicodemus Pereira	-	-	-	-	-	-		-	I.C
Eugênio Tadeu Silveiro	-	-	-	-	-	-	-		I.C

Grupo 0469 - Darcy 0 Paulo.

Grupos 0471 a 0480

Diretor: Oto Inácio Royer

Rua Conde São João Duas Barras, 800 - 4-A
81630-130 - Curitiba - PR

Grupo 0472 - Cláudio = Sílvio - Roberto 0 Cláudio (art.15).

Grupo 0474 - Robson 1 Eisque - Robson 0 Roberto.

Grupo 0475 - Fausto de Oliveira abandonou sem aviso (art.23).

Grupo 0477 - Márcio Calcolli abandonou sem aviso (art.23).

ANUIDADE

Pague em dia sua anuidade!

E se você pagar mediante depósito bancário na conta do CXEB, informe à Tesouraria a data, o valor depositado e a sua matrícula.

O CXEB AGRADECE

Ao requerer inscrição em Torneios de Classificação (TC), anexe, sempre que possível, cópia da última ficha de habilitação (xeb-55) recebida do diretor.

Alterações de Endereço

As alterações de endereços devem ser comunicadas ao Escritório do Clube, aos parceiros e aos Diretores dos Torneios.

FICHA ÚNICA DE INSCRIÇÃO

A Ficha Única, encartada na Revista, deve ser utilizada para inscrição em todos torneios do CXEB, inclusive para os internacionais. Certifique-se de que o torneio para o qual você está pedindo inscrição encontra-se com Inscrições Abertas. Verifique as chamadas na Revista e o Calendário Permanente.

Utilize uma Ficha para cada torneio, mas apenas uma Ficha para mais de um Grupo.

Colabore preenchendo total e corretamente a Ficha Única de Inscrição em torneio.

<<< TORNEIOS TEMÁTICOS >>>

Dir. Divisão: Dorgival Olavo Guedes - R. Júlia Freitas Coutinho, 255 - Belo Horizonte - MG - 30860-120

SÉRIE T X

Diretor: Hamilton José Coimbra Paiva
Caixa Postal 096
19600-000 Rancharia - SP

TX/02-07 - Nunes 1 Werno - Oswaldo 1 Werno.
TX/04-06 - Uilde = Giudicelli - Almiron 1 Giudicelli -
 Artigo 33/RJ: Melo x Coelho (0-0) - Muller x Coelho
 (0-0) - Melo x Muller (0-0) - Ivan x Melo (0-0) -
 Muller x Giudicelli (0-0) - Muller x Ivan (0-0) -
 Giudicelli x Ivan (0-0). **Encerrado.** Neste grupo,
 somente os jogadores Luis Almiron e Uilde Enico
 Ribeiro terminaram suas partidas. Impossível tanto
 desinteresse por parte dos demais. Solicito o
 obséquio de informar, a esta diretoria, eventual
 ocorrência que tenha prejudicado a participação no
 grupo. Encerramento oficial em 15.12.97.

TX/04-06	Cl	1	2	3	4	5	6	7	Pts
Luis Almiron	1		=	1	1	1	1	1	5,5
Uilde Enico Monteiro	2	=		=	0	1	1	1	4,0
Antonio Carlos Giudicelli	3	0	=		1	0	1	0	2,5
Fernando A A Melo	4	0	1	0		0	0	0	1,0
Eduardo Antonio Muller	4	0	0	0	0		1	0	1,0
João A Lopes Coelho	5	0	0	0	0	0		0	0,0
Ivan Cardoso Pereira	5	0	0	0	0	0	0		0,0

TX/07-05 - Edmir = Aderval. **Encerrado.**

TX/07-05	Cl	1	2	3	4	5	6	7	Pts
Eduardo Almeida Diniz	1		=	1	1	1	1	-	4,5
Edmir B. Fernandes	2	=		=	=	1	1	-	3,5
Silvio Sá de Melo	3	0	=		1	0	1	-	2,5
Aderval Correia Forster	3	0	=	0		1	1	-	2,5
Fernando F B Bergmann	4	0	0	1	0		1	-	2,0
Jailson A Barbosa Nobre	5	0	0	0	0	0		-	0,0
Francisco Ferreira Filho	IC	-	-	-	-	-	-		IC

Diretor: Uelton Cardeal Pimenta
Rua Wenceslau Braz, 345
37955-000 Itamogi - MG
email: uelton@paraisonet.com.br

TX/05 - Gr 09, Gr 10 e **TX/09** - Gr 02 - Sem
 ocorrências no período

Diretor: Fábio dos Anjos
Caixa Postal 105
12280-000 Caçapava - SP

TX/03 - Grupo 02 - Retificação: Oswaldo 0 Nicéas.
TX/95-A - Grupo 04 - Encerrado: Classificados:
 Oswaldo de Lima e Edmilson Batista de Lima

TX/04-06	Cl	1	2	3	4	5	6	7	Pts
Oswaldo de Lima	1		1	1	1	1	1	1	6,0
Edmilson Batista Lima	2	0		1	1	1	1	1	5,0
Reynaldo M. Soares	3	0	0		1	1	1	1	4,0
Wagner Rubens Lara	4	0	0	0		1	1	1	3,0
Vilmar Jose Costa Leite	5	0	0	0	0		1	1	2,0
Alexis C Sarmiento	6	0	0	0	0	=		1	1,5
Jefferson L. Martins(fal)	7	0	0	0	0	0	0		0,0

SÉRIE T Y

Diretor: Hamilton José Coimbra Paiva
Caixa Postal 096
19600-000 Rancharia - SP

TY/05-01 - Sérgio = Kaupert
TY/05-02 - Lobo 0 Walfrido - Jaddus 0 Walfrido -
Encerrado.

TY/05-02	Cl	1	2	3	4	5	6	7	Pts
Eduardo Almeida Diniz	1		1	=	=	1	1	1	5,0
Walfrido Carvalho Junior	2	0		=	1	1	1	1	4,5
Sérgio Moreira F. Dias	3	=	=		=	=	1	1	4,0
Carlos Eduardo D. V. Lobo	4	=	0	=		=	1	1	3,5
Silvio Sá de Melo	5	0	0	=	=		=	1	2,5
Jaddus Murilo R. Manga	6	0	0	0	0	=		1	1,5
Marcelo Antonio Pereira	7	0	0	0	0	0	0		0,0

TY/07-01 - Rogério 0 Ivan - Francisco = Ivan - Ivan
 1 Sérgio - Rodolpho 0 Francisco
TY/09-01 - Milton 1 Ivan.

Diretor: Waldir Ferreira Junior
Rua Caravelas, 502
09195-520 Santo André - SP

TY/01 - Gr 02 - Ubiraja 1 Otávio - Ubiraja 1 Magalhães.
TY/02 - Gr 02 - Sérgio 1 Everaldo - Ary 1 Lobato -
 P. Souza = Walfrido - P. Souza = Everaldo.
TY/03 - Gr 01 - Walfrido = D'Araújo.
TY/03 - Gr 03 - Brito = Fabricio - Brito 1 Lobato - Vidal 0
 Uilde - Brito = P. Souza - Uilde 1 Ary.
TY/04 - Gr 02 - Ivan 0 Marques.
TY/06 - Gr 02 - Brito 0 Walfrido.
TY/09 - Gr 02 - Jaime = Lobato.
TY/96 A - Gr 01 - Jaddus 0 D'Araújo - Freitas 0 Jaddus -
 Jaddus 1 Gonçalo.
TY/96 E - Gr 01 - Fuzishawa 0 Jadson.

Diretor: José Façanha Mamede
Praia de Botafogo, 198 apto. 302
22250-040 Rio de Janeiro- RJ

TY/03 - Gr 06 - Sílvio = Asriel.
TY/05 - Gr 04 - Sérgio 1 Ferraro.
TY/06 - Gr 04 - Paulo 0 Roberto - Dogeval 1
 Roberto - Dogeval 1 Paulo - (7605) Salim Cohen
 Neto abandonou com aviso.
TY/08 - Gr 02 - (7522) Marcos Paulo Dias de
 Azevedo abandonou com aviso.