

REVISTA BRASILEIRA DE XADREZ POSTAL

Fundado em 14.02.69

ANO XIII - Nº 69 FR/150 - MAIO - 1995

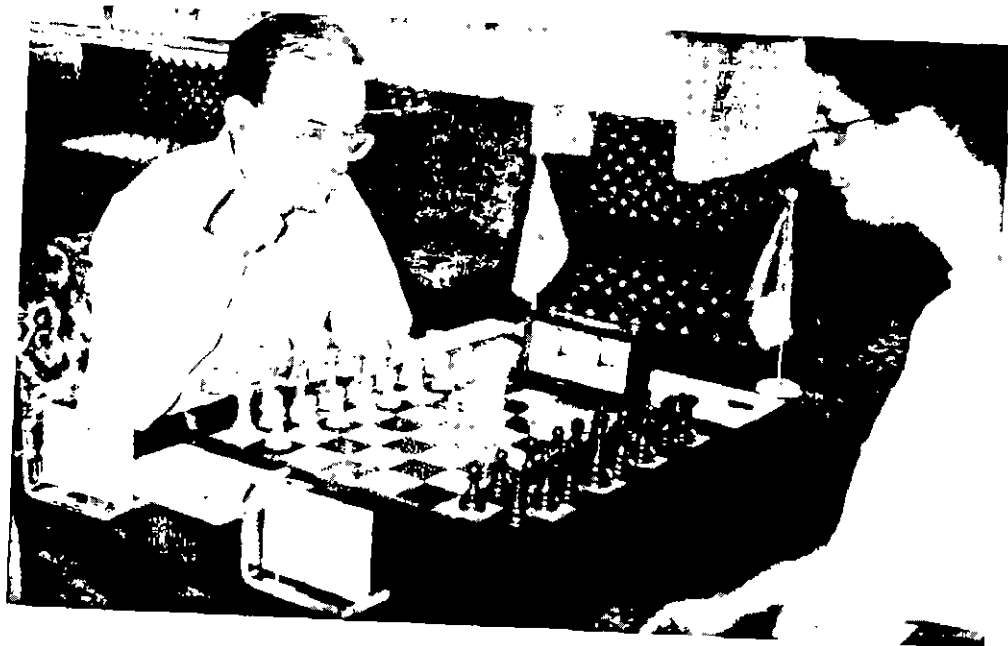

Nesta edição, entrevista com Mequinho !

ASSEMBLÉIA GERAL ORDINÁRIA **Edital de Convocação**

Na forma do art.6º dos Estatutos, convidamos os senhores associados para a Assembleia Geral Ordinária, a ser realizada no dia **23 de julho de 1995, domingo, a partir das 00 h**, na sede do Club Atlético Paulistano, à Rua Honduras, 1400, Bairro Jardim América, na cidade de São Paulo, SP, com a seguinte Ordem do Dia:

- a) Apresentação do relatório da Diretoria sobre as atividades do exercício de 1994;
- b) Deliberação sobre as contas do exercício findo e parecer do Conselho Fiscal;
- c) Apuração dos votos para a eleição da Diretoria para o mandato 1995/1997 e posse aos eleitos;
- d) Outros assuntos de interesse do Clube.

São Paulo (SP), 01 de maio de 1995

Antônio Carlos Raposo
Presidente

RBXP - n° 69**ÍNDICE****- INFORMES**

Presidência	3
Diretoria de Torneios Internos ...	4
Tesouraria.....	6
Dir. de Torneios Internacionais ..	6
Secretaria.....	8

- TORNEIOS

Campeonato Brasileiro Individual	12
Taça Brasil	14
Campeonatos Estaduais	18
Especiais	23
Classificação	25
Temáticos	32

- ARTIGOS

Entrevista com Mequinho	35
Problemas	37
Finais.....	40
Não t'aqui quem falou	40
Sian Tsi	43

- SEÇÕES

Partidas	44
Lance Livre	47

C X E B

Clube de Xadrez Epistolar Brasileiro
Diretoria 1993 / 1995

Presidente:

Antônio Carlos Raposo

Vice-Presidente:

Milton Gonçalves Sanchez

Diretor de Torneios Internos:

Hamilton José Coimbra Paiva

Diretor de Torneios Internacionais

Ubirajara de Oliveira Barroso

Diretor Tesoureiro:

Nelson Bertolucci

2º Tesoureiro:

Romeu Edgar Mundstock

Secretário:

Alfredo Carlos S. Dutra Neto

2º Secretário:

Dieter Hans Bruno Köhl

Conselho Fiscal:**Titulares:**

Alexandre Muniz de Queiroz

João de Deus Carvalho

Ruy Castro Monteiro da Silva

Suplentes:

Antônio Pacini

Ítalo Germano Brasil Travi

Romeu Ricúpero

CAPA:

Henrique da Costa Mecking, o Mequinho, pre-
 parando-se para enfrentar Rodrigo Disconzi da
 Silva, no Zonal disputado em março passado
 em São Paulo.

RBXP - REVISTA BRASILEIRA DE XADREZ POSTAL

EDITADA BIMESTRALMENTE PELO CLUBE DE XADREZ EPISTOLAR BRASILEIRO

Redator: Milton Gonçalves Sanchez - Rua Bebedouro, 500, Cond. Marambaia - Vinhedo - SP - 13280-000

Secretário da Redação: Nelson Lopes da Silva - Caixa Postal 21.200 - São Paulo - SP - 04598-970

Colaboradores permanentes: Estevão Tavares Neto, Gerd Giebel, José Luiz Paravato,

L. G. de Miranda Leão, Luiz Roberto G. da Costa Jr.

Impressão: COPIDART Editora Ltda. - Rua Paulo Sotubal, 37 - São Paulo - SP - 02031-010

Todo material destinado à publicação na RBXP deve ser enviado ao Redator acima.

Tragem desta edição: 2.000 exemplares

Processo Eleitoral - 1995 - Comunicado

Encerrado o prazo regulamentar, tivemos a inscrição de apenas uma chapa para as próximas eleições.

Foi inscrita a chapa denominada **UNIDADE CXEBEANA**, com a seguinte composição: **Presidente** - Milton Gonçalves Sanchez; **Vice-Presidente** - Pedro Luiz de Oliveira Costa Neto; **Tesoureiro** - Nelson Bertolucci; **2º Tesoureiro** - Alejandro Hube; **Secretário** - Antônio Penteado Serra; **2º Secretário** - Alberto José García; **Diretor de Torneios Internos** - Hamilton José Coimbra Paiva; **Diretor de Torneios Internacionais** - Ubirajara de Oliveira Barroso; **Conselho Fiscal Titulares** - Alexandre Muniz de Queiroz, João de Deus Carvalho e Ruy Castro Monteiro da Silva; **Suplentes** - Dieter Hans Bruno Köhl, Ítalo Germano Brasil Travi e Romeu Ricúpero.

O processo terá sequência com a distribuição das cédulas a todos os sócios ativos, no próximo mês de junho, recepção dos votos até 22 de julho e apuração durante a Assembléia Geral no dia 23 de julho.

São Paulo (SP), 02 de maio de 1995.

Hideo Suzuki

Comissão Eleitoral Presidente:

INFORME DA PRESIDÊNCIA

Antônio Carlos Raposo Caixa Postal 21.200 CEP 04698-970 São Paulo SP

Saída do Presidente - Com um sentimento misto de alegria e tristeza, comunico aos colegas do CXEB que estou me afastando da direção do Clube. Alegria por ter conseguido por em prática essa decisão ditada por necessidades particulares, alegria por ter podido contribuir de modo efetivo para o progresso e o engrandecimento do nosso Clube e alegria pela certeza de que vou deixar o CXEB em muito boas mãos. A tristeza fica por conta de ter de deixar a estreita convivência com esse valeroso grupo de diretores e colaboradores do Clube, e pelo menor convívio que terei com os nossos amigos associados.

Foram 10 anos de intensa atividade na Diretoria do CXEB: Diretor de Torneios Internos de 85 a 89, Vice-Presidente de 89 a 91 e Presidente de 91 a 95. Além de outros como Diretor de Torneios e de Setores. Anos de muita dedicação onde, dentro da minha capacidade e das nossas possibilidades, procurei sempre o melhor para o nosso querido CXEB.

Meu sucessor na Presidência - Estamos bastante tranqüilos quanto à administração do CXEB no próximo mandato. O companheiro Milton Gonçalves Sanchez, atual vice presidente, é detentor de excelentes qualidades, conseguiu manter a boa equipe de diretores que temos e, com certeza, irá agregar outros nomes igualmente importantes para o Clube.

Essa confiança se baseia no estreito contato da presidência com o Milton e com o seu trabalho, e nos leva a pedir aos senhores associados que o apoiem integralmente.

XER - Esclarecimentos: Essa interessante modalidade que o CXEB vem promovendo, está *aos cuidados diretos do Diretor Marcos Koatz*, com a colaboração da presidência do CXEB. Finda a fase experimental, se for aprovado, o torneio passará a integrar o calendário do Clube, indo para a área da Diretoria de Torneios Internos. Por hora, a DTI não deve ser acionada para assuntos desse torneio.

O CXEB e o Real O Clube começou a sentir mais profundamente os reflexos da atual política econômica, onde as nossas receitas estão congeladas há mais de um ano e muitas das nossas despesas têm crescido consideravelmente.

Fruto de uma administração equilibrada, estamos numa situação financeira razoável, que tem nos permitido absorver esses impactos negativos. Entretanto, urge discutir se a matéria e se fazer as correções necessárias para que seja mantida a saúde da instituição.

É bom lembrar que o CXEB sempre funcionou de uma forma irreal em termos econômicos, subsidiado que é pelo trabalho gratuito e pela contribuição de um grande grupo de diretores. Não fora isso, não conseguiríamos manter nossos custos, que comparados aos de outras instituições do gênero são muito baixos.

INFORME DA DIRETORIA DE TORNEIOS INTERNOS - DTI

Hamilton José Coimbra Paiva - Caixa Postal 096 - 19600-000 - Rancharia - SP

Diretor Falecimento com profundo pesar, tomamos conhecimento do acidente fatal que vitimou o amigo e companheiro Diretor Teófilo José de Andrade. Lamentavelmente, perde o CXEB um grande jogador, entusiasta do xadrez postal e colaborador nas coisas do Clube, ao *dirigir grupos de temáticos da encerrada série TV. Uma das últimas participações* em torneio foi a recém terminada I TBE/FINAL, obtendo no segundo tabuleiro o primeiro lugar, juntamente com o companheiro Luís A. Egua, com 6,5 pontos, a maior pontuação individual da fase final do torneio. Jovem ainda, deixa-nos cedo demais.

Reclamações Sobre Atuação De Diretor ao reclamar sobre qualquer Diretor a esta DTI, deve ser lembrado que a linguagem deve ser polida, restringindo a reclamação a apenas ao fato, objeto da reclamação, não havendo qualquer necessidade de adjetivar a atuação do Diretor. Para avaliar a atuação do DT, esta DTI se baseia no fato apontado na reclamação e não na *apreciação, algumas vezes grosseiras, feita pelo reclamante. O pedido para que* se atenha ao fato é que esta DTI costuma anexar a reclamação ao Diretor destinatário e é

absolutamente const rangerdor que reclamações incivilizadas sejam levadas ao conhecimento do interessado. Portanto, doravante, **toda a reclamação que vier a esta DTI em linguagem distoante da boa ética que se pretende no CXEB, da educação e do respeito que o DT merece e que esperamos do associado, será sumariamente devolvida ao remetente para refazê-la em termos apropriados e exigidos entre cavalheiros.** Lembrar, principalmente, de que o Diretor de Torneio (DT) não é empregado do CXEB; é um colaborador que graciosamente desvia horas do seu lazer para que tenhamos o nosso lazer no Clube, participando dos torneios organizados.

Fases Semifinal e Final de Torneios - Convites ao final de cada fase preliminar e semifinal dos torneios, enviamos convites aos associados para que façam as inscrições nas fases a que tenham sido habilitados. Todavia, essa prática nos tem demonstrado que há uma grande perda de tempo e, conseqüentemente, atrasos nos inícios das fases semifinal e final dos torneios, além das despesas que, obviamente, decorrem de tal prática. Ante isso, no intuito de racionalizar providências e ganhar tempo, doravante vamos proceder conforme segue:

a) serão publicados tempestivamente nas Revistas, os nomes dos jogadores habilitados para participarem da fase considerada, salvo se houver ocorrência de atrasos nas adjudicações de partidas, ou os direitos regulamentares existentes;

b) os jogadores que não desejarem participar, devem comunicar o fato ao CXEB/ESCRITÓRIO, imediatamente à publicação da Revista, para que não sejam emparceirados;

c) os emparceiramentos das fases serão feitos de acordo com os direitos adquiridos e constantes dos artigos do Regulamento de Jogos (RJO);

d) se ao receber o emparceiramento não desejar jogar, deve pedir o cancelamento da inscrição ao CXEB/ESCRITÓRIO, obedecendo ao prazo estabelecido no artigo 39, do Rjo., a fim de que não se caracterize o abandono, com prejuízo no "rating" ou pela aplicação do artigo 38, do RJO;

e) todos os participantes deverão enviar a Ficha de Inscrição e a taxa de 20 TPS ao CXEB/ESCRITÓRIO, sob pena de cancelamento da inscrição.

V CBE este torneio, infelizmente, terá atraso no seu início (escrevo este informativo em 09.03.95). Desde novembro/94 esta DTI vem enviando convites aos associados obedecendo a ordem decrescente dos ratings, conforme o regulamento, mas está havendo um grande complicador na formação das equipes, em face do número de recusas ou falta de respostas. Até esta data (09.03.95), já enviamos quase 300 convites, formando apenas duas equipes. Todavia, acreditamos poder iniciar o torneio breve, pela insistência. Agradecemos àqueles que responderam sim ajudando nos a realizar o evento. Agradecemos, também, àqueles que se recusaram, se justificando e informando as razões, mas lamentamos aqueles que sequer se deram ao trabalho de nos responder demonstrando, com o silêncio, o pouco respeito pelo nosso trabalho.

Novos Campeões Estaduais - com os encerramentos dos torneios III CEI BA-Final e III CEI/PE-Final, conduzidos pelo companheiro Diretor Warner Bruce Kover, temos os novos

campeões Estaduais: BAHIA - **Francisco Fadel Pinto Prado** e PERNAMBUCO **Marcello Wanderley Bouwman**. Aos novos campeões, nossos parabéns!

Novos Mestres do Cxeb (MBXP) - os seguintes associados conseguiram completar 1 norma, conforme o artigo 44, do RJO:

ANTONIO JOSÉ CARREIRA DOMINGOS TAVARES - Campeão do VIII CBI;

NÉVIO JOÃO;

LUIZ CARLOS DOS SANTOS GALVÃO.

O Névio e o Galvão obtiveram o título, por antecipação, como finalistas do IX CBI, com o acréscimo de 1/5 de norma.

Parabéns aos novos Mestres do CXEB!

Candidatos a Mestre: Tendo em vista o encerramento do VIII CBI/FINAL, vencido pelo Mestre Antônio José C Domingos Tavares, informamos as frações de norma acumuladas pelos relacionados abaixo. Ao lado dos nomes, o total de frações. Ocorrendo divergência entre a presente informação e o controle do associado, solicito manter contato com esta DTI:

Adolpho Quixadá Neto (1/5); Antônio Carlos Rodrigues Cipoli (1/4); Ênio Giannini (1/5); Fábio Bidart Picoli (9/20); Iluska Pereira da Cunha Simonsen (17/20); Italo Germano Brasil Travi (47/60); João Carlos Oliveira mat.3632 (1/5); Josino Fernando Mello Rezende (9/20); Luiz Cláudio Guimarães (13/20); Mário César Juck Schuster (17/20); Zélio Bernardino (8/15);

INFORME DA TESOUREARIA

Tesoureiro: Nelson Bertolucci

Mudança de endereço da Tesouraria: solicitamos aos senhores associados que toda correspondência destinada à Tesouraria, seja endereçada ao Escritório do Clube, Caixa Postal 21.200 CEP 04698-970, São Paulo SP.

A medida objetiva otimizar o aproveitamento da infraestrutura do escritório, permanecendo o tesoureiro Bertolucci residindo em Itanhaém, onde continua a conta corrente do CXEB, para os pagamentos via bancária.

Importante - Nos pagamentos via bancária, é imprescindível que o associado informe à Tesouraria o valor e a data do depósito feito. Sem isso, torna-se impossível fazer a devida quitação, pois o Banco não identifica o depositante.

INFORME DA DIRETORIA DE TORNEIOS INTERNACIONAIS

Ubirajara de Oliveira Barroso Caixa Postal 317 Salvador BA 40001-970

Memorial "ALFREDO LEWKOWITZ" - Organizado pelo CAPA (Círculo de Ajedrecistas Postales Argentinos), e autorizado pela ICCF, teve início o Memorial Alfredo Lewkowitz, dividido em três grupos, um deles de 15 e dois de 17 participantes. A Argentina participa

com o maior número de enxadristas 18 nos 3 grupos. Depois vem a Alemanha, com 5, os Estados Unidos com 4 e a Holanda com 3. Com 2 participantes cada jogam a Finlândia, Itália, Eslovênia, Espanha e Brasil. A Islândia, República Tcheca, Lituânia, Hungria, Áustria e Chile, participam com um representante apenas.

Os dois brasileiros que disputam o torneio são o Mário Biava e o Gilberto Portilho. O primeiro, já Mestre Internacional, e o outro, Mestre Nacional, com meia norma de MI. O grupo do Biava, com rating médio de 2503, atinge a Categoria XI da ICCF, que assegura norma de GMI com 10,5 pontos e MI com 7. O outro grupo, do Portilho, tem rating médio de 2363 e pertence à Categoria V, assegurando norma de MI com 10,5 pontos.

Copa AFROATIN - O CAPA, da Argentina, organizou também a Copa Afroatin, autorizada pela ICCF. Iniciado em 02/01/95 o torneio conta com a participação dos seguintes países: Argentina (com duas equipes, uma do próprio CAPA e outra da LADAC), Austrália, Estados Unidos, Brasil e Portugal. A equipe brasileira é formada pelos seguintes cexebeanos: Salvador Homce de Cresce, Gabriel Pereira da Cunha, Paulo Amílcar Goenez Brião, Célio Sorman, Italo Travi e Nívio João.

Rating da ICCF - Recebemos a nova listagem, válida para 1995. A seguir, relação dos associados com rating na faixa dos 2400 pontos: 1º) Mário Biava 2495; 2º) Iluska Simonsen 2465; 3º) Gladstone Amorim e Salvador Cresce 2460; 5º) Luiz Fernando Cirello, Gabriel Pereira da Cunha 2435; 7º) Reynaldo Alvarenga 2430; 8º) Paulo Brião e Gilberto Portilho 2425.

Na mesma faixa está a associada Heloísa Amorim, mas seu rating conta com menos de 30 avaliações, portanto não pode ser ainda divulgado.

XII OLÍMPIADA - Preliminares - Iniciada em 15/12/92, com o Brasil no grupo 4, disputando em 6 tabuleiros com os seguintes países: Malta, Letônia, Singapura, Islândia, Portugal, Polônia, Estados Unidos, República Tcheca, Escócia, Israel e Croácia.

Resultados parciais: 1º.Tab: Chia (SIP) 0 Portilho (BRA); 2º.Tab: Cresce (BRA) 1 Attard (MLT); Cresce (BRA) = Oliveira (PORT); Dors (POL) = Cresce (BRA); Cresce (BRA) 1 Pyrich (SCO); 3º.Tab: Sollars (MLT) 0 Felício (BRA); Dehmelt (USA) = Felício (BRA); Craig (SCO) = Felício (BRA); Felício (BRA) = Kristinsson (ISL); Paravic (CRO) 0 Felício (BRA); 4º.Tab: Alvarenga (BRA) 1 Camilleri (MLT); Strautins (LAT) 1 Alvarenga (BRA); Alvarenga (BRA) = Teo (SIP); Azar (ISL) = Alvarenga (BRA) - Alvarenga (BRA) 1 Almeida (PORT) - Alvarenga (BRA) 1 Movre (CRO) 5º.Tab: Sammut (MLT) 0 Amorim (BRA); Embrey (USA) 1 Amorim (BRA); 6º.Tab: Barata (BRA) 1 Mifsud (MLT); Barata (BRA) 1 Jenkins (SCO).

Por ordem de tabuleiros, nossa equipe está representada pelos seguintes enxadristas: Gilberto Fraga Portilho, Salvador Homce de Cresce, Cláirton Felício, Reynaldo Alvarenga, Gladstone Sabóia Amorim e Hemar Barata.

HIGLER - CLASS, Grupo 654 - Encerrado, com os seguintes resultados: 1º) David Coté (USA) 5,0; 2º) Paulo Ricardo Mullas de Faria (BRA) 4,5; 3º) Janusz Dubramski (Pol) 4,5;

4º) Reinen Thies (GER) 2,5; 5º) Stanley M. Lemin (USA) 2,0; 6º) A.P.Kusnetsow (Rus) 2,0; 7º) Hans Rabolt (Ger) 0,0 pontos.

Países Membros da ICCF - A partir deste número, vamos divulgar os nomes dos países membros da ICCF, com as respectivas abreviaturas adotadas por aquela entidade internacional.

No relacionamento internacional, sempre que o associado queira mencionar um enxadrista e respectivo país, após o nome, indique a sigla do país. Os 10 primeiros, em ordem alfabética: Algéria (ALG); Andorra (AND), Argentina (ARG), Austrália (AUS), Áustria (AUT), Bélgica (BEL), Bolívia (BOL), Brasil (BRA), Bulgária (BLG), Canadá (CAN).

Temáticos da ICCF - Inscrições até 30/06/95. Início 01/10/95.

11/95 - Siciliana-Najdorf: 01) 5254, 3735; 02) 7163, 4746; 03) 4244, 3544; 04) 6344, 7866; 05) 2133, 1716; 06) 3175, 5756; 07) 6264, 4826; 08) 4142, 2622; 09) Brancas Jogam.

12/95 - Alekhine (Trocas): 01) 5254, 7866; 02) 5455, 6645; 03) 4244, 4746; 04) 3234, 4526; 05) 5546, 3746; 06) 2133, 7776; 07) 3153, 6877; 08) Brancas Jogam.

Taxa de inscrição: 7 dólares por grupo.

INFORME DA SECRETARIA

Secretário: Alfredo Carlos S. Dutra Neto - C.Postal 111 - São Sebastião - SP - 11600-970.

1. **Novos Sócios:** 6925 PORTINARI GABRIEL SANTOS 6926 JOAO BATISTA DE LIMA 6927 ROBSON PEQUENO DE SOUZA 6928 ANTONIO DAIL GIACOMELLI FILHO 6929 MARCELO DOS SANTOS SILVA 6930 MAURICIO MAGGESSI S. RIBEIRO 6931 ADEMIR GONZALES BIASASCHI 6932 EDSON LIMA DE SOUZA 6933 JULIO CESAR SILVA DOS SANTOS 6934 MAURICIO INCELLI 6935 EDUARDO BORGES SOUZA 6936 BLENDO MARLO DE FARIA 6937 ALAN NEIVA FREITAS 6942 FAUSTO RADAELLI O. OLIVEIRA 6943 REINALDO APARECIDO ARIAS 6944 FELIPE RAFAEL KOSLOSKI 6945 FERNANDO LUIZ DE SOUZA JUNIOR 6946 CARLOS RODRIGUES DE MORAIS 6947 JOSE AUGUSTO DA SILVA 6948 BENJAMIM ALVES CARVALHO NETO 6949 JOAO AUGUSTO LOPES COELHO 6950 RAFAEL CARDUZ ROCHA 6951 ADRIANO DOS SANTOS BRAZ 6952 LEONIDAS FERNANDO DA SILVA 6958 RAIMUNDO ROSA BARROS PEREIRA 6959 JAIR FRANCA 6960 JAIR FRANCA JUNIOR 6961 FABRICIO RACHID O. CAIVANO 6962 PAULO EDSON DOS SANTOS 6963 DENISIO MORAIS DOS SANTOS 6964 GETULIO JOSE DA SILVA 6965 LUIS ALFREDO STOCKLER FILHO 6966 GIOVANI DA ROCHA CASTANHEDE 6967 MARIA CRISTINA FREIRE MATOS 6968 FLAVIO AUGUSTUS DE OLIVEIRA 6969 LUIZ ALEXANDRE WERNER DA COSTA 6970 ANTONIO MARCOS SILVA SANTOS 6971 RODRIGO DA SILVA MOURA 6972 MARCO ANTONIO MATTOS SANTOS 6973 AILTON GEORGE DOS SANTOS 6974 SERGIO LUIS BADOLATI RODRIGUES 6975 NILTON MENDES DO NASCIMENTO 6976 IAN SOARES BELEM 6977 WATESLAND BARBOSA VIEIRA 6978 EDSON VIZZONI 6979 ELOISIO BARBOSA 6980 EISQUE NEZUKA 6981 AGNALDO

SANTOS HOLANDA LOPES 6982 GUILHERME ACONI DA SILVA 6983 BENEDITO REGINALDO VIEIRA 6984 FERNANDO SAVALE 6985 ANDRE LUIZ DOS SANTOS 6986 DAISI ROSANA CONRAD BRANDALISE 6987 WASHINGTON GABRIEL PIRES 6988 DOUGLAS RICARDO DE OLIVEIRA 6989 WANDERLEY BORGES 6990 PETER DE OLIVEIRA 6991 JOSE ANTONIO DA SILVA 6992 GIL MAGNO WALKER DE MEDEIROS 6993 MIGUEL PIMENTEL 6994 FRANCISCO A.M.TEIXEIRA 6995 CLAITON CANEVER 6996 JOAQUIM PEDREIRA FRANCO 6997 LEONARDO RIGATO 6998 VALDIR XAVIER 6999 JUAREZ MARQUES PIMENTEL 7000 HUGO TADEU DELATORRE 7001 CLEBER LHOTELLIER BEZERRA 7002 LUIZ GONZAGA DA CUNHA 7003 FERNANDO CESAR FERREIRA 7004 FERNANDO FREITAS ALVARENGA 7005 RICARDO DINAPOLI 7006 LEONARDO SANCHES FROES 7007 BRUNO DA SILVA JORDAO 7008 DARCY PEREIRA DE CARVALHO 7009 JOSE MARCIO GODOY DA SILVA 7010 JOSE EUCLIDES CHACON NETO 7011 PETER ANDREAS VON LASPERG 7012 MARCIO SANTOS ALMEIDA 7013 EMANUEL CARLOS RODRIGUES 7014 MANOEL DE JESUS BASTOS GASPAR 7015 JOSE LEONI MACHADO BOA SORTE 7016 MARCIO GIOVANI FONSECA ARMADA 7017 JOSE FRANCISCO S. TARALLO 7018 ALBERTO CARLOS PAGANELLA 7019 AUGUSTO CESAR B.DE MORAES 7020 PAULO REGINALDO COSTA 7021 KATSON DAMIENNE LIMA MATTOS 7022 GASTAO DA CUNHA 7023 AGNALDO DE FARIAS FUZZETTI 7024 REGINA TERESINHA VIEIRA 7025 ANTONIO SOUTO MALLET 7030 RODRIGO BRUM LEQUES 7032 ITAMAR MENANI 7033 PAULO DE OLIVEIRA ABRAHAO 7034 CLAYTON SOARES DE SENA 7035 FABIANO CARDOSO DE OLIVEIRA 7037 ANA PAULA DE ANDRADE TAVARES 7038 LEONARDO CIPRIANO DA SILVA 7039 MARCELO DOS REIS 7040 LUIS ALMIRON 7041 ANDERSON ALESSANDRO PAVIA 7043 MARCO TULIO DE CASTRO 7044 JEFFERSON GARDENAL TEIXEIRA 7045 PAULO ROBERTO RIZZOLI 7046 GEORGE ALBERTO TORRES TEIXEIRA 7047 LICINIO LUCAS FORBECK 7048 JOAO JORGE DE MEDEIROS TEJO 7049 JOSE HENRIQUE SOARES DA SILVA 7050 ALTAIR GOMES CAVALCANTI 7051 ANDERSON TATSCH DIAS 7052 MARCELO KRUMENAUER VIEIRA 7053 CLEBER CORADELI 7054 JOSE AUGUSTO BARRETO AZEVEDO 7055 LUIZ LUCIO DE ANDRADE 7056 MARCELO MORENO 7057 PAULO ADRIANO MATOZO 7059 JOAO DA SILVA GONCALVES 7060 ALEXANDER CERQUEIRA SILVA 7061 ROBERVAN FABRICIO L DA SILVA 7062 MANUEL F. PILAO GONCALVES 7063 GEORGES KONTOGIORGOS 7064 JORGE HENRIQUE F.M.DE BRITO 7065 CARLOS JANSSON 7066 EDUARDO FERREIRA ALBUQUERQUE 7067 JEFERSON ALEXANDRE PRIVATI 7068 FRANK WILLYANS CNMYZ 7069 ALESSANDRO DA SILVA 7070 JULIO CESAR BONESSO TRELHA 7071 PAULO ANTONIO SZASZ.

2. Não Sócios Inscritos em Torneios: 6938 MARCO GLAUCIO S.COUTINHO 6939 ROBERTO LUIZ B.SANTANA 6940 MARCO ANTONIO MOTA CARVALHO 6941 ROMEU SALVADOR FREITAS 6954 GIOVANNI SCOTTI 6955 RICARDO ALVES 6956 ANDERSON BASILIO 6957 ANDERSON LUIZ DE SOUZA 7026 ALEX PAGOGU 7027 ROBERTO DE SOUZA MADEIRA 7028 DANIEL MATTOS MARCOLINO 7029 CHIRLEIDE CARLOS GURGEL 7031 BRUNO DO NASCIMENTO MORIER 7036 KLEBER FERREIRA NUNES 7042 JADINHO MACARIO 7058 ANA E.ROMANOVSKI M. BAKAUS.

3. Associados Licenciados a Pedido: 6205 AALAKA RALUK SALLA 184 ADAUCTO WANDERLEY NOBREGA 5284 AGOSTINHO ARRUDA D'OLIVEIRA 6335 ALEXANDER NUNES LEITZKE 3500 ALMIR DE CARVALHO COELHO 3835 ANTONIO PEREIRA FILHO 4382 BRIAN DOUGLAS A GOULD 3590 BRUNO VONIBALDO PEITER 1130 CARLOS AUGUSTO VEIGA SEGATO 6288 CLAUDIO LUIZ CAMPELO 6568 ELTON CONCEICAO LIMA 6569 FERNANDA TAUKEUTI PINTO 5976 FERNANDO HERMES LUSARDO 6151 FIRMINO BORBA FRANCO 6125 FRANCISCO ANTONIO DE ANDRADE 4392 FRANCISCO MOTTA NETO 6230 HAMILCAR DE

SOUZA MAGALHAES 1265 IVAN DE CAMARGO E OLIVEIRA 3688 JOSE RENATO PIZZINATO
VIGNA 802 JOSE ROBERTO DE OLIVEIRA 2843 JOSE ROBERTO FEITOSA 6321 JOSE
SIMPLICIO MAIA 3941 JOSE VICTOR L JANZANTI 344 JUAREZ JAMES KAMACHO 6358
JULIO CESAR MASSAFERRO 5520 LEVI VLADIMIR BOTH 6350 LUIZ AFFONSO MENDES
JUNIOR 2098 LUIZ AUGUSTO BATISTA 6702 MARCIO ROBERTO NONATO 3472 MURILO
DANIEL M INNOCENTINI 6727 NADIA PRISCILA D.NASCIMENTO 6747 NIVALDO FRANCO DE
GODOY 6297 OLAIR RAFAEL DA SILVA JUNIOR 5241 PEDRO DE OLIVEIRA MARTINS 6309
SANDRO LUIZ DE OLIVEIRA 6778 UBIRAJARA BARBOSA SILVA 67 VICENTE CASTRO
FORTUNATO 5397 WAGNER JUNQUEIRA PRADO 6123 WALTER BAGGIO FILHO 6187 YARA
NISHIYAMA MARTI.

4. Associados Transferidos para a Inatividade: 2661 ADEMIR HELENO PASCHETO 2929
ADEMIR JOSE WINGERT 6564 ADILSON URBANO 6356 ADRIANA DE CASTRO SCHARDONG
5284 AGOSTINHO ARRUDA D'OLIVEIRA 6252 ALAN NASCIMENTO TEIXEIRA 5536
ALESSANDRO GIL DA C.JOCHEM 6357 ALEXANDRE FRANCISCO SANTOS 4210 AMILCAR
CELIO FRANCA PESSOA 6559 ANDERSON PEREIRA ARANTES 3563 ANDRE LUIZ DE OLIVEIRA
GAMA 6552 ANDRE MELO PESQUEIRA 6558 ANGELA VERGARA DE OLIVEIRA 6535
ANIELLO OLINTO GUIMARAES GRECO 6520 ANISIO MOURA DA S.PERFEIRA 4286 ANTONIO
ARTEMIO MOREIRA LO 3532 ANTONIO CARLOS ALVES 4708 ANTONIO CARLOS PRADO
LYRA 2906 ANTONIO CARVALHO NUNES JR 5295 ANTONIO DANIEL NOBRE MENDES 4436
ANTONIO JORGE P DE OLIVEIRA 6305 ANTONIO MARCOS RUFATO BAGIO 6346 ARGEU
PEREIRA DA COSTA 6450 ARILDO CESAR CHEZLACKI JUNIOR 6215 ARTEVELE SA BARBOSA
5435 ARY BARBOSA SANTOS 2383 AULISIO ALVES 6111 CARLOS ALBERTO CASAGRANDE
6333 CARLOS ALCINO VALADAO LOPES 6224 CARLOS BLUMER BETTONI 4384 CARLOS DE
OLIVEIRA FERREIRA 954 CARLOS FERNANDO AGUSTINI 6528 CARLOS ROBERTO HERBST
6544 CARLOS RODRIGUES DA SILVA 6651 CESAR BARRIO 6471 CHARLES PISANELLI 6522
CLAUDIO GUILHERME GOMES 4183 CLOVIS DA SILVA SANTOS 6764 CLOVIS HENRIQUE
CHAGAS 5226 CRISTIANO RODRIGUES CARDOSO 2755 DIRK DAGOBERT VAN RIEMSDIJK
4446 EGON LUIZ KROEFF 4477 ELAUDIO MATTANA 457 ELOMAR GERHARDT 5681 ELSON
AUGUSTO CRUZ JUNIOR 5950 ERICO RAMOS DE OLIVEIRA 3628 FABIO ALBIANI BARATA
6208 FABRICIO DE OLIVEIRA COSTA 3059 FERNANDO EDUARDO BUENO 2514 FERNANDO
JOSE L DA S LOPES 5544 FERNANDO MACHADO CARVALHO 6541 FLAVIO HARUITI
KATAKURA 3097 FRANCISCO CARLOS A. VIANA 6294 FRANCISCO CLAUDIO R. DA SILVA
5831 FRANCISCO DE ASSIS F.LIMA 5804 FRANCISCO FADEL PINTO PRADO 6298 FREDERICO
G.SIQUEIRA CAMPOS 5832 GERVASIO MARTINS 183 GILBERTO D'ANGELO BRAZ 2026
GIOVANI ANTONIO BENVENUTI 6100 GISELA MENICUCCI 6470 GUILHERME ANDRADE
COSCARELLI 6473 GUILHERME BUSCH ROCHA 6230 HAMILCAR DE SOUZA MAGALHAES
6566 HECTOR ROLDAN FERNANDEZ 6549 HELIO ANTONIO DE OLIVEIRA 5049 HENRI
APOLONIO DE ALMEIDA 2058 HENRIQUE DE SOUZA CURIA 1313 HUMBERTO MANERA 6336
ILO EDUARDO SOARES DA LUZ 6213 IRINEU HOMERO DE SOUZA 6546 IVAN EDUARDO
TAGLIAFERRO 3194 IVAN LOPES DE CARVALHO 5722 IVANIR DE ALMEIDA MADJAROF
4976 IVO ANTONIO DE CASTRO 3577 JOAO BATISTA PIOVEZAM 6313 JOAO OTAVIO
MENFES BATISTA 2839 JOMAR EGOROFF 6527 JORGE DOMINGOS RODRIGUES 5475
JORGE LUIZ LESSA JUNIOR 6347 JOSE ALBERTO DANTAS 5013 JOSE ALENCAR DE OLIVEIRA
6362 JOSE AMARO DE VASCONCELOS 6521 JOSE CARLOS GON ALVES 6079 JOSE IRAN
RIBEIRO DIAS 2812 JOSE JOAQUIM GOMES 6547 JOSE LUIZ B.MILANEZI JUNIOR 6551
JOSE NEDIAN ALVES 6705 JOSE RICARDO SMITH 4981 JOSE TOMAS VIEIRA DOS SANTOS
1045 JOSINO FERNANDO MELO RESENDE 6519 JULIO CESAR FOLHADELLA 683 KEIZI

TAKARABE 5871 KENIO MARCIO DE CARVALHO SILVA 5322 LEONARDO TADEU A OLIVEIRA
 4238 LEONCIO ANTONIO RODRIGUES 5520 LEVI VLADIMIR BOTH 6216 LORGIO HENRIQUE
 DIAS RODRIGUES 6469 LUCIANO JOSE PORTO LIMA 6145 LUCIANO ROGERIO PIRES 6329
 LUCIANO TELLES DE OLIVEIRA 2377 LUIZ AUGUSTO SOARES GASPAR 166 LUIZ CARLOS
 DONATO RODRIGUES 5058 LUIZ CARLOS FERRARI 6322 LUIZ FERNANDO DA SILVA JESUS
 4490 LUIZ GLAUDIVAN S DE ARAUJO 6190 LUIZ MASCOTE JUNIOR 2656 LUIZA KATIA A
 CASTELO BRANCO 6553 MAIRA MELLO PESQUEIRA 6353 MANUEL VALENTIN P. GARCIA
 6563 MARCELO CEOLIN VICTOR DE SOUZA 6317 MARCIO S. RAFAEL DA SILVA 6652
 MARCO ANTONIO PEREIRA ROSCIA 5734 MARCO AURELIO MOURA 6485 MARCO AURELIO
 SIMOES PIMENTA 6212 MARCOS ANTONIO COLANGELO 6340 MARIA LUIZA PONTES
 BERTRAND 1198 MARIO CESAR JUCK SCHUSTER 5875 MARIO MOURA DE ALENCASTRO
 6530 MAURO EDUARDO DE CARVALHO 5411 MAXIMIANO GONCALVES REBOREDO 4158
 MILTON ANTONIO CRISPIM 6554 MOACIR CANELLA BORTOLOSO 6328 NELSON SOARES
 898 NILSON TADEU MASCIA 3521 NILTON CRUZ E SILVA 6221 NIVALDO LOBATO JUNIOR
 6297 OLAIR RAFAEL DA SILVA JUNIOR 4463 OLAVO PACHECO DE SOUZA SOBRINHO 6363
 OSWALDO EDUARDO OLIVEIRA ALVES 6289 OZIEL ROCHA 6526 PAULO DE JESUS SANTOS
 3373 PAULO EDUARDO DE SOUZA 6720 PAULO FERREIRA 6103 PAULO GIUSTI 3217
 PAULO H MASCARENHAS SANT ANA 6167 PAULO ROBERTO DE S.E SILVA 4790 PEDRO
 ALTAIR NEVES 5552 PEDRO LEONCIO DE CASTRO NETO 2639 RENATO DUPRAT 6355
 RICARDO NOGUEIRA DE MATOS 6354 RICARDO VARELA CARIELLO 6537 ROBERTO CARLOS
 AERI 6538 ROBERTO PEREIRA AVE 3648 ROBERTO THOMAZELLI 6654 ROBERTO
 VASCONCELOS LIMA 6543 ROBSON SCHMITT 6683 RODRIGO R. DONIZETI CARARO 6531
 RODRIGO VILAS BOAS DE SOUZA 6315 ROGERIO ANTONIO O. SANTOS 6301 ROGERIO
 RIBEIRO DA LUZ 4465 RONALDO CANTO JORGENSEN 3959 ROQUE GOMES DE ALMEIDA
 6655 RUDINEY TADEU RODRIGUES 2307 SERGIO LEONCIO CIBULSKI 6533 SERGIO LUIS
 ALVES MALHEIRO 6135 SERGIO PINTO 6285 SEVERINO ANTONIO DOS SANTOS 880
 SIDNEY CORREA FILHO 6524 SILVIO ANTONIO MOTA GUERRA 6512 THIAGO ROBERTO
 GABRIEL 6119 VICTOR RAFAEL JOMAA 4902 VILMAR RIENZO MORAES 4793 WANDERLEY
 SOARES DE ANDRADE 6484 WESSELYNE BLUMENTRITT 6562 WILSON C. BRANCO
 MAGALHAES 4627 WILSON CARLOS HOEMKE 6183 WILSON VIEIRA DA CUNHA JUNIOR.
 5. **Sócios Ativos Transferidos para Assinantes:** 1646 ARTUR BRITO NETO 3156 JOSE
 ALBINO DE MEDEIROS.
 6. **Sócio Assinante Transferido para Ativo:** 1413 PAULO GUSTAVO O DA SILVEIRA.
 7. **Sócio Falecido:** 5024 NILSON ELÓY PIMENTA.

Produtos à disposição dos associados

Planilhas - 30 unidades = 15 TPS
 Adesivos de vinil - 1 unidade = 08 TPS 5 unidades = 30 TPS
 Etiquetas - 100 unidades = 40 TPS
Boletim do VIII-CBI-Final = 30 TPS

Pedidos para CXEB - Escritório

CAMPEONATO BRASILEIRO INDIVIDUAL

Campeões Brasileiros Postais

I CBI - Henrique Pereira Maia Vinagre
 II CBI - Aduardo Wanderley da Nóbrega
 III CBI - Antônio Pacini
 IV CBI - Gilberto Fraga Portillo

V CBI - Orlando de Alcântara Soares
 VI CBI - Marco Antônio Hazin Asfora
 VII CBI - Hemar Antônio Galvão Barata
 VIII CBI - Antônio José C. Domingos Tavares

Diretor da Divisão: Pedro Luiz O. Costa Neto
R. Alves Guimarães, 408 - Ap.104 - São Paulo - SP - 05410-000

IX CBI - FINAL

Início: 15/03/94 Término: 15/09/95

Diretor: João Carlos da Costa
Rua Jacob Miguel Sabbag, 06
37800-000 Guaxupé - MG

Giancarlo Susin abandonou - Picolli =
 Alvarenga - Cipolli = Gilson - Cipolli 1
 Schuster Névio = Américo Américo =
 M.Polo M.Polo O Gilson (Art.21).

X CBI - SEMIFINAL

Início: 30/03/94 Término: 30/09/95

Os dois primeiros colocados de cada grupo
 estarão automaticamente classificados para
 a fase final deste torneio.

Diretor: João Carlos da Costa
Rua Jacob Miguel Sabbag, 06
37800-000 Guaxupé - MG

Grupo 01 - Ubirajara 1 J. Vieira.
Grupo 02 - Veloso O Falleiros Veloso =
 Nicolau.
Grupo 03 - Marne = Ruy - A.Coelho O
 Névio.

Grupo 04 - Quixadá 1 Passos - Passos 1
 Santos.

Grupo 05 - Falleiros = Iluska.

Grupo 06 - Iwakura = Rúbio - Oliveira O
 Buckmann - Buckmann 1 Mazzarolo Cipolli
 1 Mazzarolo - Cipolli 1 Iwakura Buckmann
 = Rúbio - Mazzarolo O Clairton.

Grupo 07 - Picolli = Alvarenga - Alvarenga
 = Cleber Ramiro 1 Rolim.

Com pesar notificamos o falecimento do
 companheiro Teófilo José de Andrade, que
 abandonara a poucos dias o grupo 07 deste
 torneio.

XI CBI - PRELIMINAR

Início: 15/03/94 Término: 15/09/95

Os dois primeiros colocados de cada grupo
 estarão automaticamente classificados para
 a fase semifinal.

Grupos 01 a 12

Diretor: José Almir Martins da Silva
Rua Dr. Geraldo de Melo Curi, 32
24358-000 Niterói - RJ

Grupo 01 - Edgar Ribeiro do Nascimento
 Teixeira e Antônio José Soares

abandonaram Ornélio = Medeiros
Falconi = Ornélio Pádua O Falconi.

Grupo 02 - Paulo Afonso Borba Rolim abandonou Costa O Guedes - Correia 1 Bastos Falconi 1 Guedes Malachini 0 Bastos Guedes O Correia Quixadá 1 Tudella - Marcolino 1 Costa Bastos 0 Quixadá - Marcolino 1 Tudella Quixadá = Marcolino Correia 1 Gonçalves.

Grupo 03 - Coltro O Falconi Arruda 0 Coltro - Meireles = Andor Carlsen 0 Meireles Fratini O Meireles.

Grupo 04 - Santana O Nicolau.

Grupo 05 - Edgar Ribeiro do Nascimento Teixeira abandonou Coelho O Bastos Coelho = Eduardo - Eduardo = Bastos - Bacic O Eduardo - Kahala O Veloso Barbosa 1 Neris - Nicolau 1 Coltro - Coelho O Bacic Colin 1 Bacic Colin 1 Oliveira - Coltro = Barbosa Nicolau 1 Colin Coelho O Nicolau Oliveira O Eduardo.

Grupo 06 - Paulo Afonso Borba Rolim abandonou Rolim O Kover - Evanir 1 Lima Amorim 1 Lima Andor 1 Lima - Facó O Evanir Evanir 1 Colin Bueno O Kover.

Grupo 07 - Fonseca = Carlsen Bastos O Kover Kover 1 Almeida Bastos = Fonseca - Fernandes O Guerra - Letizio = Fonseca Guerra 1 Letizio Pádua O Guerra - Fernandes 1 Bastos - Fonseca O Souza Carlsen 1 Fernandes.

Grupo 08 - Edgar Ribeiro do Nascimento Teixeira abandonou Anacleto 1 Bracco - Anacleto = Letizio Fargnoli 1 Magalhães Magalhães 1 Ronsani Bracco O Xavier - Fargnoli 1 Ronsani - Penna = Fargnoli Tudella 1 Magalhães Fargnoli O Anacleto - Bracco O Penna Letizio O Facó.

Grupo 09 - Koatz O Calife Calife = Vidal Letizio O Edison - Vidal 1 Letizio Costa 1 Edison Vidal O Rain - Rain 1 Koatz Nonato O Costa Cataldi O Costa - Vidal O Nonato Koatz = Vidal Costa 1 Vidal.

Grupo 10 - Portela O Rubens Cortez O Costa Bracco O Aranega Portela O Pádua Cortez O Aranega Pádua O Rubens - Aranega 1 Pádua.

Grupo 11 - Resende O Eduardo - Lima O Portella Lupion 1 Lima - Diniz 1 Lima Resende 1 Lima Sanchez O Cataldi - Diniz 1 Lupion Edmundo 1 Alcântara Xavier O Diniz Resende O Diniz.

Grupo 12 - Nazir Issa Sabbag abandonou Andrade = Faini Facó 1 Kahala - Antunes O Faini - Andrade 1 Kahala - Antunes O Andrade - Andrade 1 Massa Veloso 1 Antunes Faini 1 Aylton - Machado 1 Massa Massa O Aylton.

Grupos 13 a 24

Diretor: Gérson Luís Leão Brasil

Rua 7 de Setembro, 100

55640-000 Gravatá - PE

Grupo 13 - Waldir O Reitor Júlio O Antônio - Telmo O Anacleto - Anacleto 1 Alan - Hilton O Edmundo (Art.15) - Paulo Gustavo Oliveira da Silveira não abandonou o torneio, estando jogando normalmente.

Grupo 14 - Alan O Cataldi (Art.15) - Márcio 1 Telmo Júlio O Ênio - Anacleto 1 Renato Júlio O Márcio Torben O Anacleto.

Grupo 15 - Ademir Heleno Pascheto eliminado (Art.23 e 30) Zolenzdevski O Geraldo Ubirajara O Aloísio Ubirajara = Zolenzdevski.

Grupo 16 - Alberto O Fernandes - Fernandes 1 Passos.

Grupo 17 - Telmo 1 Rônei (Art.15) Rônei O Tudella (Art.15) - Fernando O Tudella (Art.15) - Telmo 1 Elias - Telmo O Fernando - Zélio 1 Telmo - Coelho = Rônei - Rônei = Ubirajara.

Grupo 18 - Carlos O E.Bianchi.

Grupo 19 - Rubens O Rangel (Art.15) - Iran O Amaury - Iran O Rangel.

Grupo 20 - Jorge = Elias - Jorge = Souitiro.

Grupo 21 - Adriano 1 Santiago Jaime 1 Mincato.

Grupo 22 - Ivan 1 Namyr - Laurentino O Paulo Abdias O Namyr - Abdias 1 Laurentino - Paulo = Ubirajara - Laurentino O Iran.

Grupo 23 - Bertolucci O Santos - Santos O Walfrido - Bertolucci O Adriano Hirsch 1 Liderico - Liderico 1 Paulo - Dogeval 1 Bertolucci.

Grupo 24 - Paulo 1 Eric - Fábio O Ramiro - Pedro O Fernando - Jorge O Pedro.

TAÇA BRASIL

Campeões da Taça Brasil

I TB - Adauto Wanderley da Nóbrega.
 II TB - Célio Sormani
 III TB - Mário Silas Biava
 IV TB - Salvador Homice de Cresce

V TB - Marco Antônio Hazin Asfora
 VI TB - Marco Polo Rios Simões
 VII TB - Gilson Luiz Chrestani

Dir. da Divisão: Dogeival F. Holanda - Caixa Postal 307 - Três Lagoas - MS 79601-970

VIII TB - FINAL

Início: 15/03/94 Término: 15/09/95

*Diretor: Dogeival Ferreira Holanda
 Caixa Postal 307
 79601 970 Três Lagoas - MS*

Sérgio Murilo de Freitas Viana abandonou -
 Aranega 0 Rolf - Mesquita - Felício
 Gutierrez 0 Rolf Cardoso 1 Simões
 Vinagre - Cardoso - Felício - Rolf Felício
 - Villar - Felício - Mascarenhas -
 Mascarenhas - Aranega - Tavares 1
 Felício Mascarenhas - Gutierrez Felício
 1 Gutierrez - Vinagre 1 Gutierrez (Art.15) -
 Mesquita - Ricupero Firmino 0 Rolf -
 Gutierrez = Simões Villar = Vinagre.

IX / X TB - SEMIFINAL

Início: 30/10/93 Término: 30/04/95

Os dois primeiros colocados de cada grupo
 estarão automaticamente classificados para
 as duas finais.

Grupos 01 a 06

*Diretor: Paulo Ricardo Mullas de Faria
 Rua Major Sertório, 577 - Ap 71
 01222 001 São Paulo - SP*

Grupo 01 - Zélio 1 Hildebrando (Art.15) -
 Zélio 1 Márcio Osmar 0 Márcio (Art.15).

Grupo 02 - Arruda 1 Celestino Ornélio 1
 Abramides - Santurian 1 Hirsch - Celestino
 0 Oscar - Hirsch 0 Oscar - Antônio Cláudio
 França Pessoa e Edgar Ribeiro do
 Nascimento Teixeira eliminados (Art.23).

Grupo 03 - Bertolucci - Hirsch Futida 1
 Bertolucci Hirsch 0 Brião Hirsch 0 Oscar
 Oscar 0 Benitez Benitez 1 Futida -
 Antônio Cláudio França Pessoa e Edgar
 Ribeiro Nascimento Teixeira eliminados
 (Art.23).

Grupo 04 - Coutinho = Schiavon
 Coutinho = Brenha Coutinho 1 J.Jorge
 J.Jorge 0 Stephenson J.Jorge 0 Vicente
 J.Jorge 0 Rain J.Jorge 0 Brenha - Rain 1
 Everaldo Brenha 0 Vicente - José Jorge
 Oliveira da Silva abandonou.

Grupo 05 - Mundstock 1 Coltro -
 Mundstock 0 Brenha Mundstock 0 Piccoli
 - Deste 1 Mundstock Piccoli 1 Coltro
 Piccoli 1 Deste - Brenha 0 Piccoli (Art.15) -
 Chacon 1 Brenha Brenha 0 V.Eunen
 Brenha 1 Coltro - Brenha 1 Deste.

Grupo 06 - Harry 1 Piccoli Piccoli 1
 Fortunato - Pimenta 1 Fortunato Oliveira
 = Fortunato Harry Andriolo Costa
 eliminado (Art.23).

Grupos 07 a 13

*Diretor: Dogeival Ferreira Holanda
 Caixa Postal, 307
 79601-970 Três Lagoas - MS*

Grupo 07 - Ramos = Cleto Marcolino 1
 Ramos Marcolino = Ermano - Rocha 1
 Carlini - Ermano = Passos P.Luiz = Colin

Colin O Rocha - Colin O Sormani Sormani
1 P.Luiz.

Grupo 08 - Art.15: Clóvis O Helton
Passarini O Helton Ribamar 1 Passarini.

Grupo 09 João Manoel de Campos
abandonou - Walfrido 1 Bernardo - Walfrido
1 Victor.

Grupo 10 Terra 1 Ogier - Calife 1 Ogier -
Adriano = Terra Facó 1 Ogier Facó O
Terra Facó O Otávio - Victor O Resano.

Grupo 11 Faria O Amorim.

Grupo 12 Magalhães O Tudela
(Retificação RBXP 65) Tudela O Vilanova
Martins O Cataldi Cataldi O Mascarenhas
Vianova = Equia - Fadel O Mascarenhas.

Grupo 13 Paul O Coelho - Ruy 1 Dorgival -
Duarte O Paul (Art.23) Zuchowski - Ruy
Coelho = Ruy - Garcia 1 Zuchowski
Duarte O Garcia (Art.21).

XI / XII TB - PRELIMINAR

Início: 15/09/93 Término: 15/03/95

Os dois primeiros colocados de cada grupo
estarão automaticamente classificados para
a fase semifinal.

Grupos 01 a 10

Diretor: Renato J. Veiga da Silveira

Rua Natalício Heineck, 244

95900-000 Lajeado - RS

Grupo 01 - Ornólio 1 Giordano Giordano 1
Gérson Giordano = Sopko - Giordano 1
Rubens - Giordano 1 Mânfió Gérson 1
Mânfió Ferreira 1 Mânfió - Mânfió 1
Sopko.

Grupo 02 - Rodolpho 1 Pereira Rodolpho 1
Melgarejo Pereira 1 Melgarejo.

Grupo 03 - Ricupero 1 Rocha - Ricupero 1
Araújo Ricupero 1 André - Araújo =
Sopko Calife 1 Rocha - Calife 1 André.

Grupo 04 Reis 1 Dillenburg Piazza 1
Maia.

Grupo 05 - Ramés 1 Aquino - Rocha =
Towkan.

Grupo 06 - J.Eduardo 1 Szwel J.Eduardo
1 Ricardo Hilton 1 J.Eduardo.

Grupo 07 - Cerqueira 1 Aquino Marcelo 1
Cerqueira.

Grupo 08 - Cordani 1 Robert Cordani =
Castro Castro 1 Robert - Ramés 1 Iwasaki
- Ramés 1 Marcelo Marcelo 1 Castro
Marcelo = Francisco.

Grupo 09 - Welson 1 Homero Rafael 1
Homero Encerrado: 1º) José Antônio S.
Gonçalves 10,0; 2º) Eduardo Lavieri
Martins 9,0; 3º) Joaquim Assumpção
Castro e Roberto Silva Lima 7,0; 5º) Paulo
Fernando Brito Bergmann 6,5; 6º) Welson
Alexandre da Silva e Olair Rafael da Silva Jr
4,0; 8º) Homero Araújo Gomes 3,0; 9º)
Ladir A. Becker Brandt 2,5; 10º) Antônio
Artêmio Moreira Ló 2,0; 11º) Levi Vladimír
Both 0,0 pts. Classificados: José Antônio
S. Gonçalves e Eduardo Lavieri Martins.

Grupos 11 a 20

Diretor: Carlos Alberto de Oliveira

Rua Anchieta, 175 - Ap. 12

13200-200 Jundiaí - SP

Grupo 12 - Márcio O Iran Ladir O Iran
Ladeira = Iran

Grupo 14 - Rogério Einloft do Amaral
abandonou - Lima = Leandro Leandro 1
Eduardo

Grupo 15 - Eduardo 1 Esdras

Grupo 17 - Alfredo O Fonseca

Grupo 18 - Esdras O Wagner

Grupo 19 - Américo = Paravato - Ribamar
O Juarez - Paravato O Marcelo - Valdir O
Wagner.

Grupo 20 - Souza O Dikwarney.

Grupos 21 a 30

Diretor: Dorgival Olavo Guedes Júnior

Rua Júlia de Freitas Coutinho, 255

30860-120 Belo Horizonte - MG

Grupo 21 - Waldemar O Alves Feijó 1
Hamilton Lobo 1 Hamilton - Wagner 1
Alves.

Grupo 23 Joselito 0 Cloves Serafini = Celestino.

Grupo 24 - Danilo 1 Guimarães Vanderlei 0 Ijiri Vanderlei 0 Salles.

Grupo 26 Calderaro 1 Vanderlei - Torben 1 Vanderlei - Vanderlei 0 Mazzarolo - Vanderlei 0 Clóvis - Otavio 1 Vanderlei Vanderlei 0 Newton.

Grupo 27 - Ferraro 1 Macedo.

Grupo 28 - Mazzarolo 0 Celso - Tafner 0 Mazzarolo.

Grupo 29 Enio 1 Alberto - Alberto 1 Hugo Hugo 0 Botta.

Grupo 30 Martinho 0 Victor - Victor 1 Robertson Spieker 0 Victor - Victor 1

Grupo 33 - Laurentino 0 Serafim Gérson 0 Serafim.

Grupo 34 - Hilton 1 Gérson Rui 1 Gérson - A.Tito 1 Gérson Jorge 0 Pedro - Reginaldo 0 Pedro.

Grupo 35 - Pedro 1 Ricardo Ricardo 0 Ney Herivaldo 0 Ney.

Grupo 37 - Sérgio 1 Aparecida.

Grupo 38 - Hilton = Marcelo Hilton = Celso Marcelo = Douglas.

Grupo 39 - Douglas 0 Miguel - Temístocles 1 Otávio.

Grupo 40 - P. Afonso 0 Valter P.Afonso = Jayme Seiji = Jayme.

Grupos 41 a 50

Diretor: Temístocles Strazzeri Neto

Rua Tiradentes, 834

16440-000 Sabino - SP

Grupo 41 - Eunen 1 Edgar (Art.23) Sabóia 0 Nêris.

Grupo 42 - Tavares = Werno Sidnei = Freitas Sidnei = Sérgio.

Grupo 43 - Sandro 1 Joco Sandro 1 Carmo Carmo 0 Joco Carmo 0 Vieira.

Grupo 44 Freitas = Carmem.

Grupo 45 - Ronei = Freitas - Giovanni = Duarte.

Grupo 46 - Chagas 1 Câmara (Art.23).

Grupo 48 - Bastos 1 Almeida - Aderval 1 Gérson Reis 1 Gérson - Gérson 0 Almeida.

Martim Victor 0 Petraglia - Victória 0 Victor.

Grupos 31 a 40

Diretor: José Alberto Borges da Cruz

Rua Conde Irajá, 184 - Ap. 214

04119.905 São Paulo - SP

Grupo 31 - Bianor 0 Silvério.

Grupo 32 - A.Morais 0 Sérgio - Rui 0 Sérgio - P.Sérgio 1 Sérgio Raimundo 0 P.Sérgio P.Sérgio 1 Anibal - P.Sérgio 1 André Neto - P.Sérgio 1 Tomaz A.Morais 0 P.Sérgio.

Grupo 49 - Bastos = Teixeira - Edson 0 Bastos Edson 0 Teixeira.

Grupo 50 - Castilho 1 Murilo - Castilho 1 Gossner - Castilho = Konrad Gossner = Konrad.

Grupos 51 a 60

Diretor: Luiz Ângelo Marques Noronha

Caixa Postal 3020

69001-970 Manaus - AM

Grupo 51 - Brasil 0 Grebel - Bastos 1 Luz Pimenta 1 Luz Classificado: Werton Alvarenga Bastos.

Grupo 54 - Lodi 1 Teixeira - Santos = Lodi Classificados: Delmo Cássio Lodi e Adalberto Joco Silva Santos.

Grupo 55 - Coutinho 1 Chaves - Xavier 1 Costa Maronese 0 Xavier Silva 1 Xavier Xavier = Dieckmann - Xavier 1 Chaves Xavier 1 Coutinho - Coutinho 0 Massardi - Coutinho 1 Maronese - Costa 0 Coutinho Silva 1 Costa - Costa 0 Maronese.

Grupo 56 - Geraldo Horácio de Miranda eliminado (Art.23) - Bodaneze - Camargo.

Grupo 57 - Pozza = Faissol Costa 0 Pregun.

Grupo 58 - Scardoelli 0 Martins.

Grupo 59 - Souza 1 Rupolo Tudela - Baptista Vieira 1 Camargo - Camargo 1 Souza - Vieira 1 Souza.

Grupo 60 - Tudela 1 Pregun Ferraz 1 Pregun Monti 1 Pregun.

Grupos 61 a 70**Diretor: Jorge André Pregun****Rua Oboé, 44 Ap 83 Ed. Velasquez****07191-250 Guarulhos - SP****Grupo 61** Figueira 1 Christian Nicolau 1 Christian**Grupo 62** Lima 0 Seixas**Grupo 63** Mesquita 1 Augusto Augusto 0 Metry Cortez 0 Metry Augusto 0 Chacon Martelo 1 Augusto Christian 0 Martelo**Grupo 64** Chacon 1 Leonardo (art. 15) Leonardo 0 Boeck (art. 15)**Grupo 65** Retificação: Scaglia 0 Mesquita Rocha 1 Almeida (art. 15)**Grupo 66** - Christian 0 Lima**Grupo 67** Boeck 1 Modesto Evanir 1 Boeck Lima 0 Borges - Galvão - Borges Borges 1 Kuroski Mingone = Kuroski - Kuroski 1 Boeck**Grupo 68** - Serra 1 Zeituni Antunes 0 Serra (art. 21)**Grupo 69** - Vittorato 1 Vassalo Cerqueira 0 Vittorato**Grupo 70** Masson 1 Zeituni Verenhitch 0 Goetz (art. 15) Verenhitch = Zeituni**Grupos 71 a 81****Diretor: Bianor de Oliveira Neves****Rua Mal. Frota, 100 Ap 402****91350-030 Porto Alegre - RS****Grupo 72** - Alcides 1 Andrade.**Grupo 74** - Kaupert 0 Walberto - Lenildo 0 Walberto.**Grupo 75** - Reis 1 Letizio - Reis = Fausto - Reis 1 Mundstock.**Grupo 76** - Spelta = Domingues.**Grupo 77** - Fausto 0 Batista.**Grupo 78** - Sarmento 0 Batista (art.15) - Marques 0 Dogeval - Tórtora 1 Marques - Tórtora 1 Dogeval.**Grupo 79** - Matias 0 Arruda - Maia 1 Matias - Maia 1 Gratuliano.**Grupo 80** - Pilz 1 Ozenildo - Pilz = Braga - Ozenildo 0 Resano.**Grupo 81** - Ivan 0 Rizzardi.**Algo além de Xadrez**

Aproveite esta grande oportunidade que o xadrez postal lhe oferece:
trocar idéias, adquirir novos conhecimentos e fazer novas amizades.

Anuncie seu Produto ou Serviço na RBXP**1 página - R\$ 120,00****1/2 página - R\$ 65,00****1/3 página - R\$ 45,00****1/4 página - R\$ 35,00**

Desconto de 10 %, para publicação em 03 edições consecutivas
Solicitar impresso com informações ao CXEB - Escritório.

CAMPEONATOS ESTADUAIS*Dir. da Divisão: José Geraldo Veloso - R. Adolfo Pereira, 396 Ap-601 Belo Horizonte MG 30310-350***III CEI BA FINAL***Início: 04/01/93 Término: 04/01/95**Diretor: Warner Bruce Kover
Rua Jardim Botânico, 157 Ap 202
22470-050 Rio de Janeiro - RJ*Sérgio O Homero Julimar O Sérgio Fadel
1 Nadson Ronaldo O Fadel Fadel O Sér-
gio Nadson = Lafayette Nadson Oxo
Julimar (Art.33) Encerrado

III CEI / BA	Cls	1	2	3	4	5	6	7	8	9	10	11	Pts
Francisco Fadel Prado	1		0	1	1	1	1	1	1	1	1	1	9,0
Sérgio V. Guimarães	2	1		0	1	0	1	1	1	1	1	1	8,0
Homero Fenner Filho	3	0	1		0	1	1	=	1	1	1	1	7,5
Julimar B. Ferreira	4	0	0	1			1	0	0	1	1	1	5,5
Aristides F. Oliveira	5	0	1	0	=		0	-	=	1	1	1	5,5
Lafayette F. Sampaio	6	0	0	0	0	1		1	-	1	1	1	5,5
Ronaldo J. G. Coelho	7	0	0	=	1	=	0		=	0	1	1	4,5
Nadson Melo Barroso	8	0	0	0	0	=	=	-		1	1	1	4,5
Fábio Albani Barata	9	0	0	0	0	0	0	1	0		1	1	3,0
Emilson Ferreira Silva	10	0	0	0	0	0	0	0	0	0		1	1,0
Joseito C. Queiroz	11	0	0	0	0	0	0	0	0	0	0		0,0

Parabéns ao campeão Francisco Fadel Prado e ao vice Sérgio Vladimiro Guimarães

IV CEI BA SEMIFINAL*Início: 15/09/94 Término: 15/03/96**Diretor: José Maia Freitas
Rua Domingos Mend1es, 216 casa 2. Fds
08070-230 São Paulo - S P***Grupo 02** - José Manuel Martinez Cortez abandonou. Retificação: Antônio Vargas Leal não teve a inscrição cancelada como noticiamos na RBXP 68 (pág.15), mas sim abandonou o grupo.**Grupo 03** - Everaido Costa da Cruz eliminado (Art.23).**IV CEI ES FINAL***Início: 15/09/94 Término: 15/03/96**Diretor: Gerardo Avellán
Caixa Postal 150
36240-000 Santos Dumont - MG*Gonçalves 1 Pretti Hélcio Herlly Pretti
Filho eliminado (Art.23).**III CEI MA FINAL***Início: 15/09/94 Término: 15/03/96**Diretor: Gerardo Avellán
Caixa Postal 150
36240-000 Santos Dumont - MG*

Ribeiro O Amorim.

Etiquetas com seu nome e endereço:
40 TPS o lote com 100 unidades
Pedidos para o CXEB-Escritório

V CEI MG SEMIFINAL**MEMORIAL TEÓFILO JOSÉ DE ANDRADE****Início: 15/09/94****Término: 15/03/96**

Os dois primeiros colocados de cada grupo estarão, automaticamente, classificados para a próxima fase deste torneio.

Diretor: João Carlos da Costa
Rua Jacob Miguel Sabbag, 06
37800-000 Guaxupé - MG

Grupo 01 - Walfrido 1 César Veloso 1 César.

Grupo 04 - Ricardo Carrelos da Silva Bernardes eliminado.

Grupo 06 - Ricardo Carrelos da Silva Bernardes eliminado - Agostinho O Aloísio Dirceu 1 Agostinho.

Obs: Para engrandecimento do xadrez mineiro, publicamos aos interessados em se cadastrar pelo estado, o endereço da **Federação Mineira de Xadrez: Av. Olegário Maciel, 311 - Sala 203 - Belo Horizonte - MG 30180-110.**

III CEI MS FINAL

Diretor: Gerardo Avellán
Caixa Postal 150

36240-000 Santos Dumont - MG

IV CEI MG FINAL

Diretor: Edson Nogueira Duarte
Rua Malavazi, 668
13140-000 Paulínia - SP

Osvaldo Turini abandonou.

Teófilo 1 Pires Encerrado

IV CEI MG - FINAL		1	2	3	4	5	6	7	8	9	10	11	12	Pt
Teófilo J. de Andrade	1		=	1	=	1	1	0	=	1	1	1	1	8,5
Aloísio Alves	2	=		=	=	1	0	1	1	1	1	1	1	8,5
Geraldo Rogério Pires	3	0	=		0	1	1	1	1	1	1	1	1	8,5
José Geraldo Veloso	4	=	=	1		=	=	=	=	1	1	=	1	7,5
Mário S. Guimarães	5	0	0	0	=		1	1	1	1	1	1	1	7,5
Geraldo E.S. Brandão	6	0	1	0	=	0		0	1	1	1	1	1	6,5
André Luiz O. Gama	7	1	0	0	=	0	1		0	1	0	1	1	5,5
Gerardo Avellán	8	=	0	0	=	0	0	1		=	1	1	1	5,5
Ary Barbosa Santos	9	0	0	0	0	0	0	0	=		1	1	1	3,5
Henrique M. G. Silva	10	0	0	0	0	0	0	1	0	0		=	1	2,5
Armando B. Teixeira	11	0	0	0	=	0	0	0	0	0	=		1	2,0
Helder Luiz Rodrigues	12	0	0	0	0	0	0	0	0	0	0	0		0,0

MATRÍCULAS - A informação da matrícula em todas as correspondências enviadas ao Clube e aos Diretores, facilita e agiliza o tratamento dos assuntos.

IV CEI PB FINAL**Início: 15/09/94 Término: 15/03/96****Novo Diretor:**

Diretor: Gerardo Avellan
Caixa Postal 150
36240-000 Santos Dumont - MG

Marconi Consentino Paiva eliminado
 (Art.23) - Fernando Albuquerque A.Melo e
 Francisco Neris Pereira abandonaram
 Araújo 1 Pontes do Ó Pontes do Ó 0
 L.Feitosa Salgado = Dantas Pontes do Ó
 0 Lira Salgado 1 Pontes do Ó Medeiros
 = Lira.

V CEI PR SEMIFINAL**Início: 15/09/94 Término: 15/03/96**

Diretor: Warner Bruce Kover
Rua Jardim Botânico, 157 Ap 202
22470-050 Rio de Janeiro RJ

Grupo 05 Rodrigues 1 Hirsch.**Grupo 06** Eloy 0 Edson.**IV CEI RJ FINAL**

Diretor: Edson Nogueira Duarte
Rua Malavazi, 668
13140-000 Paulínia - SP

Santos 1 Gutemberg - Gutemberg 0x0
 Rubens Rubens 0x0 Agostinho Rubens
 0x0 Viana Rubens 0x0 Daniel Gutem-
 berg 0x0 Agostinho - Gutemberg 0x0 Via-
 na - Viana 0x0 Agostinho - Daniel 0x0
 Agostinho Viana 0x0 Daniel - Encerrado

XADREZ POSTAL

**Jogue com parceiros de todo o Brasil
 e de todo o mundo !**

V CEI RJ SEMIFINAL**Início: 15/09/94 Término: 15/03/96**

Diretor: César Augusto Tibúrcio Silva
Q I - II Bloco - E Ap. 207
71020-350 Guará I - DF

Grupo 01 - Borensztajn 1 Britto Britto 0
 Bruce - Bruce 1 Figueiredo Mesquita =
 Sérgio Santos Britto 0 Sérgio Santos
 Figueiredo 0 Sérgio Santos - Vichi 1 Britto
 Vichi 1 Fiuza Britto 0 Fiuza.

Grupo 02 - U.Souza = B.Monteiro Santos
 0 U.Souza Magalhães 0 Oliveira - Maga-
 lhães 1 A.Santos.

Grupo 03 - Inimá Teixeira da França aban-
 donou A.Oliveira 0 Paravato - Kelsen 1
 A.Oliveira Paravato 1 Britto.

Grupo 04 - Romário Gonçalves Louzada e
 Rafael Schettini Alvarez abandonaram
 Paixão 1 Paravato.

Grupo 05 - Mesquita 0 Arcelino - Ubiraja 0
 Arcelino - Arcelino 1 Britto Teixeira 1
 Serafim Arcelino = Nascimento.

Grupo 06 - Robson Schmitt eliminado
 (Art.23) - Prado 1 Paul H.Ferreira 0 Paul
 Serafim 0 Arcelino.

Grupo 07 - Alexandrino 1 O.Souza Ale-
 xandrino 1 Moura Motta 0 Alexandrino
 Alexandrino 1 Martinho Alexandrino 1
 Moraes Mosart de Souza Queiroz elimina-
 do (Art.23) Moraes 1 Moura.

V CEI RS SEMIFINAL**Início: 15/09/94 Término: 15/03/96**

Diretor: Edson Nogueira Duarte
Rua Malavazzi, 668
13140-000 Paulínia - SP

Grupo 01 - Chimello 0 Manfio Ornêlio 1
 Panzenhagen Dourado 1 Panzenhagen.

Grupo 02 - Chacon 0 Mincato Leote 0
 Trelha Mincato 1 Cladimir Fagundes 0
 Telmo Mincato 1 Leote.

IV Campeonato Estadual do Rio de Janeiro - Final

IV CEI RJ		1	2	3	4	5	6	7	8	9	0	1	2	3	4	5	6	7	pts
Antônio Claudio Marcolino	01		1	=	=	=	=	=	=	1	1	1	1	1	1	1	1	1	13,0
Marco Antônio dos Santos	02	0		1	1	1	0	=	1	1	1	0	1	1	1	1	1	1	12,5
Marco Polo Rios Simões	03	=	0		=	=	=	1	1	1	1	1	1	1	=	1	1	1	12,5
Paulo R. Cataldi de Almeida	04	=	0	=		1	0	=	=	1	1	=	=	1	1	1	1	1	11,0
Aylton Pereira Pintos	05	=	0	=	0		=	1	=	1	1	1	1	0	1	1	1	1	11,0
Antônio D. Nobre Mendes	06	=	1	=	1	=		=	=	=	1	1	0	0	0	1	1	1	10,0
Márcio Barbosa de Oliveira	07	=	=	0	=	0	=		0	0	1	1	1	1	1	1	1	1	10,0
Dácio Resende	08	=	0	0	=	=	=	1		1	=	=	=	=	=	1	1	1	9,5
Warner Bruce Kover	09	0	0	0	0	0	=	1	0		=	1	=	1	1	1	1	1	8,5
Lauro M.P. Mendes	10	0	0	0	0	0	0	0	=	=		=	1	1	1	=	1	1	7,0
Cássio de Luna Freire	11	0	1	0	=	0	0	0	=	0	=		0	0	0	1	1	1	6,5
Sérgio Murilo de F. Viana	12	0	0	0	=	0	0	0	=	=	0	1		0	0	0	1	1	4,5
Rubens Koffer de Alencar	13	0	0	0	0	1	0	0	=	0	0	1	0		0	0	1	1	4,5
Agostinho Arruda D Oliveira	14	0	0	=	0	0	0	0	=	0	0	1	0	0		0	1	1	4,0
Gutemberg M. Damasceno	15	0	0	0	0	0	0	0	0	0	=	0	0	0	0		1	1	2,5
Marcus Antonio Rolim Silva	16	0	0	0	0	0	0	0	0	0	0	0	0	0	0	0		1	1,0
Paulo Ricardo Paul	17	0	0	0	0	0	0	0	0	0	0	0	0	0	0	0	0		0,0

Grupo 03 - Túlio Zoratto inscrição cancelada Elton Luiz Sartori abandonou - Chedid 1 Gazola Chacon 1 Madureira.
Grupo 04 - Alexandre Meyr abandonou .
Grupo 06 - Paulo Valdecir dos Santos eliminado.

IV CEI SC FINAL

Início: 04/01/93 **Término:** 04/01/95

Diretor: Warner Bruce Kover
Rua Jardim Botânico, 157 - Ap 202
22470 050 Rio de Janeiro - RJ

Celso - Pilz Andrade 1 Pilz Gossner 0x0
 Andrade (Art.33) Gossner 0x0 Pedro
 (Art.33) - Pedro 0 x 0 Andrade (Art.33).

V CEI SC SEMIFINAL

Início: 15/09/94 **Término:** 15/03/96

Affonso Sanches Júnior
Caixa Postal 17
16600-000 Pirajuí - SP

Grupo 01 - Manuel Henrique Becker abandonou.
Grupo 02 - Manuel Henrique Becker abandonou.
Grupo 03 - Giebel = Arruda - Giebel = Kellermann - Arruda = Kellermann Giebel = Henkes Souza = Giebel.

V CEI SP PRELIMINAR

Início: 15/09/94 **Término:** 15/03/96

Grupos 01 a 09

Diretor: Vanderlei de Oliveira Fernandes
Caixa Postal 142 - Vila dos Cabanos
68447-000 Nova Barcarena - PA

Grupo 01 - Edson Luís Moreira Sarmento Filho e Rogério Daniel inscrições canceladas Castro 1 Tatarevic.
Grupo 02 - Assis O Cláudio Wagner 1 Assis.
Grupo 03 - Carlos Roberto Marques inscrição cancelada Munhoz O Coltro - Cappellini 1 Munhoz Cappellini 1 Arruda.
Grupo 04 - César Augusto Argolo Lacerda abandonou Alejandro 1 Bertolucci - Bertolucci O Lupion.
Grupo 06 - Castellari 1 Cadmo Dirceu 1 Kaupert - André Nunes Neto e Richard Mitsuo Fuzishawa inscrições canceladas Danilo Rodrigues Bueno abandonou.
Grupo 07 - Euler Mamede Rosa Nascimento inscrição cancelada.
Grupo 08 - Luiz Paulo Rouanet abandonou Humberto 1 Aderval.
Grupo 09 - Euler Mamede Rosa Nascimento inscrição cancelada Costa 1 Bullejos.

Grupos 10 a 18

Diretor: João E.P.Abramides
Caixa Postal 5623
13091-970 Campinas - SP

Grupo 10 Costa = Serra Costa 1 Jandir - Jandir 1 Luna.
Grupo 11 Kelson = Mundstock Rogério 1 Darvas.
Grupo 13 - Renato Furrier Filho, Antônio Roberto da Silva, Ricardo Luís de O Molero e Fred Golin eliminados (art. 23) Soares 1 Carmo.
Grupo 15 Cláudio Luiz da Costa Junior eliminado (art. 23) - Sérgio Gimenes abandonou.
Grupo 16 Samuel Araújo de Lima abandonou.
Grupo 17 Sylvio de Pina Almeida Prado abandonou.

Inscrição em Torneios: Utilize sempre a Ficha Única, encartada na Revista

TORNEIOS ESPECIAIS

Diretor da Divisão: Estêvão Tavares Neto

Rua Urbano Oliveira Duarte, 53 Ap. 21 - São Bernardo do Campo - SP - 09811 - 020

IV CBE - FINAL

Início: 01/08/94 Término: 01/02/96

Diretor: Marcos Antônio dos Santos

R. Gavião Peixoto, 343 - AP-1005

24230-093 Niterói RJ

2º Tab: Ricieri Franzon (RS) substituído por Irajá Leonardo da Fonseca (RS).

I TBE - FINAL

Diretor: Hamilton J. Coimbra Paiva.

Caixa Postal 096

19600-000 Rancharia - SP

2o. Tabuleiro: Eguia 1 Xenofonte (art. 33, das Regras); Xenofonte 0 Fernando (art. 33, das Regras); Teófilo 1 Xenofonte (art. 33, das Regras).

1o. Tabuleiro: No primeiro tabuleiro há uma partida em adjudicação (em 09.03.95), a única que falta para encerrar o torneio. Todavia, por antecipação, podemos informar que a equipe campeã da **TAÇA BRASIL POR EQUIPES (TBE)** é a **TORRE DE BOBRACHA**, composta pelos jogadores: 1o. Tab: Homero Fenner Filho (BA); 2o. Tab: Luiz Alfonso Eguia (BA); e 3o. Tab: Liderico Alfredo Guimarães (BA). A equipe Vice Campeã, foi a **PERDE TODAS**, composta pelos associados: 1o. Tab: José Augusto Ribeiro Santos (MG); 2o. Tab: Teófilo José de Andrade (MG); e 3o. Tab: Emar Bittar (MG).

A ocorrência triste foi o falecimento do companheiro Teófilo José de Andrade, da

equipe Perde Todas obtendo, juntamente com o Luiz A. Eguia, a melhor pontuação individual, com 6,5 pontos.

Na próxima Revista, estaremos publicando os resultados finais desta grande competição.

VIII JUVENTUDE - FINAL

Início: 17/04/95 Término: 17/10/96

Diretor: Alberto José Garcia

R. Gustavo Sampaio, 630 Ap-406

22010-010 Rio de Janeiro - RJ

Fase Final iniciada com a participação de 11 enxadristas que se classificaram na fase anterior deste torneio.

II VETERANOS - FINAL

MEMORIAL DJALMA BAPTISTA CAIAFA

Início: 30/03/95 Término: 30/09/96

Diretor: Euclides Vilar de Azevedo

Rua Casemiro de Abreu, 210

28905 - 360 Cabo Frio - RJ

Fase Final iniciada com a participação de 19 enxadristas.

Cartões Postais do CXEB

Lotes de 100 unidades por 40 TPS, já incluídas as despesas de remessa. Pedidos para José Gilberto Meireles - Caixa Postal 24 - CEP: 12120-000 Tremembé - SP.

III VETERANOS - PRELIMINAR

Início: 15/03/95

Término: 15/09/96

Grupos 01 a 05

*Diretor: Euclides Vilar de Azevedo
Rua Casemiro de Abreu, 210
28905-360 Cabo Frio - RJ*

BOLETIM DO VIII CBI FINAL

105 partidas e 78 diagramas por 30 TPS

Grupos 06 a 10

*Diretor: Juarez Rodrigues Belém Jr
R. Dr Almir de Almeida Castro, 481
59610-010 Mossoró - RN*

VI - TORNEIO "DR. AYDANO CARNEIRO"

Diretor: Hamilton J.C. Paiva - Caixa Postal 096 - 19600-000 - Rancharia - SP

Afonso 1 Faria - Henkes 0 Edson - Noronha = Dutra - Carlini = Dutra - Marco 0
Hirsch - Bianor 1 Henkes - Silva 1 Milton - Abramides = Dutra - Alaor = Henkes
- Noronha 1 Garcia - Bruce 1 Oliveira - Ubirajara 0 Dorgival - Faria 1 Dorgival ;
Rafael 0 Bruce - Bruce 1 Costa - Bruce = Carvalho - Abramides 1 Haroldo -
Milton 1 Carlini - Borges 1 Costa - Mamede = Avellan - Silva 1 Valdir.
Abandonos : Edgar Ribeiro N. Teixeira e Vanderlei Oliveira Fernandes.

XADREZ EPISTOLAR RÁPIDO

I X E R FINAL

Início: 15/02/95

Término: 15/11/95

*Diretor: Marcos Koatz
Rua Charles Darwin, 183 - Ap 901
51021-520 - Recife - PE*

Participantes: Adailton José Chiaradia, Afonso Tito de Mello Santos, Carlos Alberto Zeituni, Francisco José Baena de Moraes, Glauco Luciano Belliboni, Gratuliano Jayme Nunes Bibas, Haroldo Wonsowski, Ivan Barros Santos, Luiz do Prado, Nelson Hirsch,

Pedro Darc Rocha dos Santos, Pedro Aluizio de Abreu Lobo e Warner Bruce Kover.

II X E R PRELIMINAR

Início: 24/04/95

Término: 24/02/96

*Diretor: Marcos Koatz
Rua Charles Darwin, 183 - Ap 901
51021-520 - Recife - PE*

Foram formados 9 grupos com as 79 inscrições.

Os dois primeiros colocados de cada grupo passarão para a fase Final.

XIII / XIV TAÇAS BRASIL

INSCRIÇÕES ABERTAS

Fase Preliminar

Este torneio terá a mesma forma de disputa utilizada nas Taças Brasil anteriores: dois torneios englobados em uma só prova, onde os inscritos na Fase Preliminar e os classificados para a Fase Semifinal estarão disputando **simultaneamente** as duas Taças. Os finalistas serão divididos em dois grupos, onde um disputará a Final da XIII e o outro a Final da XIV TB.

As inscrições estão abertas e **encerrar-se-ão em 15/07/95**, sendo permitido a cada jogador participar de até 03 grupos. A taxa de inscrição é de **20 TPS por grupo** para os associados ativos, e de **40 TPS por grupo**, para os enxadristas não-sócios e para os sócios inativos.

Os participantes classificados em mais de um grupo numa fase terão direito, no máximo, a duas inscrições nas fases seguintes. A participação nas fases Semifinal e Final só será permitida a associados do Clube. Desta forma, os não-sócios classificados deverão se associar ao CXEB.

Divulgue o torneio entre seus amigos e convide-os a participar desta grande festa do xadrez postal brasileiro !

Inscriva-se utilizando a Ficha Única de Inscrição.

INSTRUÇÕES PARA INSCRIÇÃO EM TORNEIO

Para participar dos torneios do CXEB, os jogadores devem preencher esta Ficha de Inscrição Única para todos os tipos de torneio que o clube oferece.

É indispensável os associados indicarem seu número de Matrícula. Os não associados devem preencher esse campo com "N".

INFORMAÇÕES SOBRE OS TORNEIOS

Torneios de Classificação, Temáticos e Internacionais

Vide informações na contra-capa da Revista.

Os jogadores que se inscreverem em torneios de classificação devem anexar a **Ficha de Habilitação (xeb-55)** fornecida pelo Diretor do Torneio.

Campeonato Brasileiro Individual - CBI

Podem se inscrever, na fase preliminar, associados das Categorias Especial e Superior. **Na fase preliminar é permitida a inscrição em até 3 grupos**, e na fase semifinal em até 2 grupos, desde que adquirido tal direito.

Taça Brasil - TB

Podem se inscrever, na fase preliminar, associados de qualquer categoria e não associados. A participação nas demais fases, semifinal e final, exige a filiação ao CXEB. **Na fase preliminar é permitida a inscrição em até 3 grupos**, e na fase semifinal em até 2 grupos, desde que adquirido tal direito.

Campeonato Brasileiro por Equipes - CBE e Taça Brasil por Equipes - TBE

As informações referentes a estes torneios serão publicadas na Revista, nos meses que antecederem o início das respectivas fases preliminares.

Campeonatos Estaduais Individuais - CEI

Podem se inscrever, na fase preliminar, associados de qualquer categoria e não associados. A participação nas fases subsequentes exige a filiação ao CXEB. **Na fase preliminar é**

permitida a inscrição em até 3 grupos, e na fase semifinal, se houver, em até 2 grupos, desde que adquirido tal direito. A vinculação do participante com cada Estado será feita pelo seu endereço **no ato da inscrição**, podendo continuar a jogar todas as fases do mesmo CEI se mudar de endereço durante o torneio. O número mínimo de inscritos para viabilizar um CEI é de nove jogadores. Não sendo atingido esse número as taxas de inscrição serão devolvidas.

Torneios Especiais: Veteranos, Feminino, Juventude

Podem se inscrever, na fase preliminar, sócios de qualquer categoria e não associados. A participação nas fases subsequentes exige a filiação ao CXEB. **Na fase preliminar é permitida a inscrição em até 3 grupos**, e na fase semifinal, se houver, em até 2 grupos, desde que adquirido tal direito. O torneio de Veteranos é destinado aos que tenham completado 50 anos até a data do início da fase preliminar do torneio. O torneio Feminino é oferecido evidentemente para enxadristas do sexo feminino. O torneio Juventude é dedicado aos jovens que não tenham completado 19 anos até a data do início da fase preliminar do torneio.

PRÉ-QUALIFICAÇÃO

A inscrição para certos Torneios/Fases é condicionada a pré-qualificação, por exemplo, classificação em fase anterior, pontuação e/ou colocação no grupo, ; nesses casos é necessário informar as condições da qualificação no campo "Onde obteve o direito a esta Fase/Torneio" ou juntar a ficha xeb-55.

TAXAS DE INSCRIÇÃO

Por grupo, para CBI, TB, CEI e Torneios Especiais:

Sócios Ativos: **20 TPS**. Não sócios: **40 TPS**.

TPS = Tarifa Postal Simples = 1º Porte da Tarifa Postal Nacional - Custo de 1 aerograma nacional (Não é o custo da Carta Social).

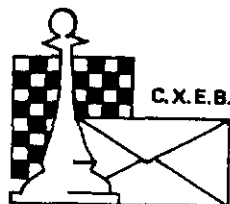

CLUBE DE XADREZ EPISTOLAR BRASILEIRO
LEVA O XADREZ, TRAZ O AMIGO

Fundado em 14.02.69

FICHA ÚNICA DE INSCRIÇÃO EM TORNEIO

MATRÍCULA CATEGORIA RATING

NOME

ENDEREÇO

CEP CIDADE UF

Onde obteve o direito a esta Fase/Torneio:

Solicito minha inscrição em Grupos do Torneio

Valor da Taxa de Inscrição e Informações - vide verso

Aproveite o cheque da inscrição para adquirir adesivos do CXEB.

Preço Unitário: Papel couchê = **4 TPS**; Vinil = **8 TPS**.

Para 5 Unidades: Papel couchê = **15 TPS**; Vinil = **30 TPS**.

Anexo cheque nº do Banco

no valor de

referente à Taxa de Inscrição

e a Adesivos de Papel Couchê

e a Adesivos de Vinil.

Remeter esta ficha junto com o cheque nominal ao **CLUBE DE XADREZ EPISTOLAR BRASILEIRO** para:

CXEB - INSCRIÇÕES - Caixa Postal 21.200 - CEP 04698-970 - São Paulo - SP.

CLUBE DE XADREZ EPISTOLAR BRASILEIRO

(LEVA O XADREZ, TRAZ O AMIGO)

PROPOSTA DE SÓCIO

C.X.E.B.

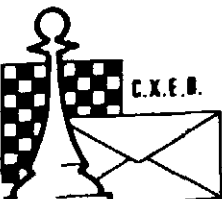

Fundado em 14.02.69

Nº

1 - Nome

2 - Endereço para correspondência

CEP

Cidade

Estado

3 - Profissão _____ Estado Civil _____

Nascido em _____ Data do nascimento _____
(Cidade, Estado e País)

4 - Residência _____

5 - Categoria enxadrística a que pertence _____
Principiante, Médio, Forte

6 - Nome e endereço do Clube onde pratica Xadrez _____

7 - Jogou ou joga Xadrez Postal? _____ Desde quando? _____

8 - Como tomou conhecimento do CXEB? _____

Local e Data

Assinatura

INSTRUÇÕES E OBSERVAÇÕES PARA O CORRETO PREENCHIMENTO DESTA PROPOSTA

- Preencha à máquina ou em letra de forma.
- Se você declarar, no item 5 da proposta, que é jogador iniciante, será inscrito num TC-III. Se declarar "médio" deverá participar de TC-II. Se se julga "forte", participará de um TC-I. Outros grupos e torneios deverão ser solicitados de acordo com as instruções da RBXP.
- Junte à proposta um cheque nominal correspondente à sua 1ª anuidade.
- A proposta deverá ser enviada ao Presidente: **Antonio Carlos Raposo** (C. Postal 21200-04698-970 - S. Paulo SP)
- Pedimos indicar abaixo os nomes e endereços de alguns dos seus amigos que poderiam jogar xadrez por correspondência.

TORNEIOS DE CLASSIFICAÇÃO

Diretor Divisão: Hamilton José Coimbra Paiva - Caixa Postal 096 - Rancharia - SP - 19600-000.

CATEGORIA SUPERIOR - TC / S

Grupos 0019 a 0024

Diretor: Souitiro Futida
Rua Coronel Quirino, 910 - Ap 44
13025-900 Campinas - SP

Grupo 0019 - Ernesto O Nascimento - Al-dobil 1 Ernesto - Sérgio Schiavon Massa inscrição cancelada. Encerrado - Classificação: Luiz Carlos dos Santos Galvão.

TC - S - 0019	Cls	1	2	3	4	5	6	7	8	9	10	11	Pts
Luiz Carlos S. Galvão	1		1	1	1	1	1	1	1	1	1	-	9,0
Jorge Luiz N. Passos	2	0		1	1	1	1	1	1	1	1	-	8,0
Francisco A.F. Santos	3	0	0		1	=	1	=	=	1	1	-	5,5
Marco A.N. Santos	4	0	0	0		=	1	=	1	1	1	-	5,0
Fausto M. Mesquita Jr	5	0	0	=	=		=	=	=	1	1	-	4,5
José Antônio Rosa	6	0	0	0	0	=		1	=	1	1	-	4,0
Luiz A. Tannus Ferreira	6	0	0	=	=	=	0		=	1	1	-	4,0
Milton G. Sanchez	8	0	0	=	0	=	=	=		=	1	-	3,5
Ernesto Rocha Duira	9	0	0	0	0	0	0	0	=		1	-	1,5
Carlos R. Villares	10	0	0	0	0	0	0	0	0	0		-	0,0
Sérgio S. Massa	11	-	-	-	-	-	-	-	-	-	-		1C

Grupo 0020 - Osmar = Bueno.

Grupo 0021 - Campos = Veloso Mário O Veloso Bueno = Mário - A. Coelho 1 Osmar - Anchieta = Veloso - Veloso 1 Bueno.

Grupo 0022 - Alvim O A. Coelho - Alvim 1 Darley - Cleber 1 Darley Anchieta = A. Coelho Osvaldo 1 Mário - Terra = Osvaldo - Penna 1 Mário Penna 1 Anchieta - Anchieta O Cleber.

Grupo 0023 - Luiz Antonio Tannus Ferreira abandona - Dirceu = Berto - Tannus O Aylton Aylton 1 Darley Diniz O Koatz Berto = Diniz Rolim O A. Coelho - Berto O J. Bosco Koatz O Berto.

Grupo 0024 - Laudelino O Prado Hilton O Arruda.

Grupos 0025 a 0029

Diretor: Synval Santos Oliveira
Caixa Postal 57043
20222-970 Rio de Janeiro - RJ

Sem relatório no período.

CATEGORIA ESPECIAL - TC / E

Grupos 0184 a 0199

Diretor: Souitiro Futida.
Rua Coronel Quirino, 910 - Ap 44
13025-900 Campinas - SP

Grupo 0184 - L. Carlos O Oscar Encerrado - Classificados: Carlos Evanir Costa e Dirceu Cleto Junior.

**Anuncie seus produtos
na RBXP**

glas Ricardo de Oliveira, João de Souza Alves, Joaquim Francisco P. Victória.

Grupo 0540 - Douglas Ricardo de Oliveira, Carlos Alberto Moreira Santos, Carmen Silvia Bruneto, Arcelino Motta Júnior, Paulo César Teixeira da Silva, Emanuel Carlos Rodrigues, Aníbal de Lima Pereira.

SEGUNDA CATEGORIA - TC - II

Grupos 0671 a 0685

Diretor: René Mauro da Silveira
Rua B, Bloco 20 Ap. 302 - Cj Roraima
92110-120 Canoas - RS

Grupo 0682 - Retificação: O associado Valdeci da Silva Ferraz obteve 4,5 pontos e não 4,0 como informamos anteriormente.

Grupos 0686 a 0695

Diretor: Gérson Luís Leão Brasil
Rua 7 de Setembro, 100
55640-000 Gravata - PE

Grupo 0689 - (Art.33-A): Afonso = Robert José - Encerrado Classificados: Afonso Tito de Mello Santos e José Maria Cavalcanti.

TC - II - 0689	Cl	1	2	3	4	5	6	7	Pts
Afonso T.M Santos	1								5,0
José M Cavalcanti	2								4,5
T. Strazzeri Neto	3								4,0
Robert B. Nunes	4								3,5
Fred Golin	5								3,0
Armando B. Wyatt	6								1,0
Sidnei Corrêa Filho	7								0,0

Grupo 0690 - Fernando O Fred (Art.23 e 30) Almir 1 Fernando (Art.23 e 30) Encerrado Classificados: Joaquim Francisco P. Victória e Jaime Luís Henkes.

TC - II - 0690	Cl	1	2	3	4	5	6	7	Pts
Joaquim F. Victória	1								4,0
Jaime Luís Henkes	2								3,5
Fred Golin	3								3,0
Antônio Nogueira	4								3,0
Almir C. Coelho	5								1,5
Fernando Ribeiro	6								0,0
Rogério A. Santos	7								1,0

Grupo 0691 - Luiz 1 Othon (Retificação) - Urbano = Ildefonso - Pedro O Urbano - Pedro O Albert Urbano 1 Luiz - Ildefonso = Pedro Cláudio O Othon - Cláudio O Luiz Encerrado - Classificados: Ildefonso Provi no Schirmbeck (SB = 12,25) e Urbano Ribeiro Cassimiro (SB = 11,25).

TC - II - 0691	Cl	1	2	3	4	5	6	7	Pts
P. Schirmbeck	1								5,0
Urbano Cassimiro	2								5,0
Albert P. Travník	3								4,5
Pedro Darc Santos	4								2,5
Othon José S Silva	5								2,0
Luiz F. do Carmo	6								2,0
Cláudio L. Campelo	7								0,0

Grupo 0692 - Juliano O André (Art.23 e 30) Encerrado Classificados: Paulo Fernando Brito Bergmann (SB = 12,5) e André Matos Moraes (SB = 11,0).

TC - II - 0692	Cl	1	2	3	4	5	6	7	Pts
Paulo F. Bergmann	1								5,0
André M. Moraes	2								5,0
Juliano J. Bazzo	3								4,5
Artur Wilhelm	4								3,0
Luís A. Mendes Jr	5								2,5
Sônia C. Andrade	6								1,0
Alexander Leitzke	7								0,0

Grupo 0695 - Irineu O Afonso Dal Bó O Hilton Afonso 1 Dal Bó Encerrado Classificados: Ricardo Franco da Silva (SB = 13,0) e Hilton A. Marcondes César (SB = 11,0).

Anuncie seus serviços na RBXP

PLANILHAS - O Clube fornece sumulas aos interessados, ao preço de 15 TPS o lote de 30 unidades. Pedidos para o CXEB - Escritório

TC - 11-0695	Ct	1	2	3	4	5	6	7	Pts
Ricardo F. Silva	1	1	1	0	1	1	1	1	5,0
Hilton A.M. César	2	0	1	1	1	1	1	1	5,0
Afonso A.A. Faissol	3	0	0	1	1	1	1	1	4,0
Irineu Vieira Paixão	4	1	0	0	0	1	1	1	3,0
Carlos Tadeu D. Bó	4	0	0	0	1	1	1	1	3,0
José P. S. Oliveira	6	0	0	0	0	0	1	1	1,0
José N. Pereira	7	0	0	0	0	0	0	0	0,0

Grupos 0696 a 0705

Diretor: Fausto Monteiro Mesquita Jr

Caixa Postal 11097

80240-970 Curitiba - PR

Grupo 0698 - Damásio O Salles.

Grupo 0701 - Spelta 1 Branco (Art.15)
Cruz 1 Branco (Art.15).

Grupo 0702 - Aimar 1 Manera (Art.15) -
Manera O Dalton (Art.15) - Humberto Ma-
nera eliminado

Grupo 0705 - Rodolpho - Vilmar.

Grupos 0706 a 0720

Diretor: Celso Luiz da Silva

R.Humberto de Campos, 205 - Jurema

45100-000 Vitória da Conquista - BA

Grupo 0706 César Barrio e Paulo César
dos Santos Peres abandonaram - Araújo 1
Castro Castro O Félix.

Grupo 0707 - Miguel O Ovídio.

Grupo 0708 - Reis 1 Nepomuceno - Senna
O Reis.

Grupo 0709 - Silva O Chagas Santos 1
Gimenes - Chagas O Santos.

Grupo 0711 - Marco Túlio B. de Vasconce-
los eliminado (Art.23) - Fuzishawa O Vitto-
rato.

Grupo 0712 - Abelha 1 Fuzishawa Vitto-
rato 1 Fuzishawa Bacocina O Abelha -
Bacocina 1 Lima Bacocina = Trindade.

Grupo 0713 Romário Gonçalves Louzada
abandonou.

Grupo 0715 - Romário Gonçalves Louzada
abandonou.

Grupo 0716 - Romário Gonçalves Louzada
abandonou.

Grupo 0717 - Baptista O Cifuentes - Carva-
lho O Fusco (Art.23) - Cifuentes 1 Carvalho
(Art.23).

Grupos 0721 a 0735

Diretor: Luiz Carlos de Lima

Caixa Postal 183

09001-970 Santo André - SP

Grupo 0721 - Bruno O Antônio.

Grupo 0723 - Paulo Afonso M. Oliveira
eliminado (Art.23/30) Jaime 1 Jorge.

Grupo 0725 - Silvio O Ivan.

Grupo 0729 - Eduardo B. de Souza inscri-
ção cancelada.

Grupos Formados

Grupo 0731 - Sandro Pinheiro de Freitas,
José Coutinho dos Santos, Alexandre Sal-
gado dos Santos, Euclides Masson, Rafael
Carduz Rocha, Carlos Rodrigues de Moraes,
Geraldo José Pelegati.

Grupo 0732 - Portinari Gabriel Santos,
Gerhard Karl Zibel, Luiz Fernando do Car-
mo, Valdir Luis Rosa, Marcelo Garcia de
Carvalho, Neemias do Nascimento Paris.
Oto Inácio Royer inscrição cancelada
(Siccat).

Grupo 0733 - José Coutinho dos Santos
Filho, Edmir Barbosa Fernandes, Geraldo
José Pelegati, Gerhard Karl Zibell, Luiz
Fernando do Carmo, Vital Carlos Ferreira
Freire. Oto Inácio Royer inscrição cancelada
(Siccat).

Grupo 0734 - Luiz Fernando do Carmo,
Raimundo Rosa Barros Pereira, Getúlio José
da Silva, Wagner Barnabé, Carlos Alberto
Tortosa, Lúcio Flávio Monteiro Mendes,
Ângelo Antônio Alencar Santos.

Grupo 0735 - Wagner Barnabé, Ailton Ge-
orge dos Santos, Benedito Caetano de
Araújo, Edson Vizzoni, Waldir Antoszc-
zeszen, Klevertton Moisés Silva, Benedito
Reginaldo Vieira.

TERCEIRA CATEGORIA - TC - III**Grupos 0356 a 0366****Diretor: Pedro Paulo D'Amico****Rua Veloso Guerra, 4****01330-030 São Paulo - SP**

Grupo 0366 - Manfio = Souza (Adj) Encerrado Classificados: Kelly Luana Mame de do Nascimento e Paulo Murilo de Paiva.

TC - III - 0366	Ci	1	2	3	4	5	6	7	Pts
Kelly Nascimento	1		1	1	1	1	1	1	6,0
Paulo M de Paiva	2	0		1	1	1	1	1	5,0
Eduardo E. Souza	3	0	0		=	1	1	1	3,5
Marcelo Manfio	4	0	0	=		1	1	1	3,5
Mauricio P. Seffrin	5	0	0	0	0		1	1	2,0
Roberto Pontes O	6	0	0	0	0	0		1	1,0
José R. Antunes	7	0	0	0	0	0	0		0,0

Grupos 0367 a 0380**Diretor: Paulo Roberto Mendonça****Caixa Postal 52****14180-000 Pontal - SP**

Grupo 0368 - Torres OxO Loprete - Alvim OxO Torres Loprete OxO Alvim Encerrado

TC - III - 0368	Ci	1	2	3	4	5	6	7	Pts
Antônio R. Ribeiro	1		1	0	0	=	1	1	3,5
Antônio S. Galvão	2	0		0	0	1	1	1	3,0
Roberto P. Torres	3	1	0		0	1	0	1	3,0
Daniel Loprete	4	1	0	0		1	0	1	3,0
Wagner R. Lara	5	=	0	0	0		1	1	2,5
Alvim R. de Freitas	6	0	0	0	0	0		1	1,0
Marcelo Medeiros	7	0	0	0	0	0	0		0,0

Grupo 0370 - Roberto OxO Quirino Marce lo Robert da Silva abandonou Encerrado Classificados: Cadmo Fausto Cardoso e João Carlos da Silva Loureiro.

TC - III - 0370	Ci	1	2	3	4	5	6	7	Pts
Cadmo F. Cardoso	1		1	1	1	1	1	1	6,0
João C. S. Loureiro	2	0		1	1	1	1	1	5,0
Antônio Q. Santos	3	0	0		1	1	1	1	4,0
Roberto P. do O	4	0	0	0		1	1	1	3,0
Valdir M. Bonow	5	0	0	0	0		1	1	2,0
José R. S. Freitas	6	0	0	0	0	0		1	1,0
Marcelo R. Silva	7	0	0	0	0	0	0		0,0

Grupo 0372 - Bagio O Grando - José Marcos da Trindade Leal e André Murad Faria abandonaram Encerrado Classificados: Frank Thomaz Sautter e João Ulisses do Melo Filho.

TC - III - 0372	Ci	1	2	3	4	5	6	7	Pts
Frank T. Sautter	1		=	1	1	1	1	-	4,5
João U. de Melo	2	=		1	1	1	1	-	4,5
Paulo H.S. Grando	3	0	0		1	1	1	-	3,0
Antônio M. Bagio	4	0	0	0		1	1	-	2,0
André M. Faria	5	0	0	0	0		0	-	0,0
José M.T. Leal	6	0	0	0	0	0		-	0,0
Eduardo Calastrin	7	-	-	-	-	-	-		1,0

Grupo 0374 - Luís Fernando da Silva Jesus abandonou - Encerrado - Classificados: Ângelo A. Alencar Santos e Neemias do Nascimento Paris.

TC - III - 0374	Ci	1	2	3	4	5	6	7	Pts
Ângelo A.A. Santos	1		1	1	1	1	1	1	6,0
Neemias N. Paris	2	0		1	1	1	1	1	5,0
Gerson S. Baptista	3	0	0		1	1	1	1	4,0
José A.S. Sobrinho	4	0	0	0		1	1	1	3,0
Nelson Soares	5	0	0	0	0		1	1	2,0
Eloy de A. Santos	6	0	0	0	0	0		1	1,0
Luiz F.S. Jesus	7	0	0	0	0	0	0		0,0

Grupo 0375 - Wilhelm OxO M. Luiza - Mil ton OxO Wilhelm M. Luiza OxO Milton Encerrado Classificados: Gerson de Souza Baptista e Valdi Luis da Rosa.

TC - III - 0375	Ci	1	2	3	4	5	6	7	Pts
Gerson S. Baptista	1		=	1	1	1	1	1	5,5
Valdi Luis Rosa	2	=		1	1	1	1	1	5,5
Henrique Wilhelm	3	0	0		0	0	1	1	2,0
Maria L. Bertrand	4	0	0	0		0	1	1	2,0
Milton A. Crispim	5	0	0	0	0		1	1	2,0
Carlos A.V. Lopes	6	0	0	0	0	0		0	0,0
Igor L.G. Baptista	7	0	0	0	0	0	0		0,0

DIVULGUE O CXEB !

Grupo 0376 - Antunes 0x0 Mosart - Predebon 0x0 Antunes Encerrado - Classificação: Lournaldo Estevam dos Santos.

TC - III - 0376	Cl	1	2	3	4	5	6	7	Pts
Lournaldo Santos	1	1	1	1	1	1	1	1	4.0
Paulo C Predebon	2	0	0	0	1	0	1	1	2.0
Sérgio H Monção	3	0	0	0	0	1	0	1	2.0
Mosart S. Queiroz	4	0	0	0	0	0	0	1	1.0
José R. Antunes	5	0	0	0	0	0	0	1	1.0
Sérgio A. Sant'Ana	6	0	0	0	0	0	0	1	1.0
José A. Dantas	7	0	0	0	0	0	0	0	0.0

Grupo 0377 - Carriello 0x0 Adriana Encerrado - Classificados: Thiago Leandro Mamede Nascimento e Gérson de Souza Baptista.

TC - III - 0377	Cl	1	2	3	4	5	6	7	Pts
Thiago Nascimento	1	1	1	1	1	1	1	1	6.0
Gerson S. Baptista	2	0	0	1	1	1	1	1	5.0
Ricardo V. Carriello	3	0	0	0	0	1	1	1	3.0
Adriana Scharong	4	0	0	0	0	1	0	1	2.0
Alexandre Santos	5	0	0	0	0	0	1	1	2.0
Julio Massaferrero	6	0	0	0	1	0	0	1	2.0
Renato M. Oliveira	7	0	0	0	0	0	0	0	0.0

Grupo 0378 - Matias 1 Covre Covre 0 Ivan Encerrado - Classificados: Ivan Carlos Godinho e Luiz Eduardo de Miranda Matias!

TC - III - 0378	Cl	1	2	3	4	5	6	7	Pts
Ivan C. Godinho	1	1	1	1	1	1	1	1	6.0
Luiz H.M. Matias	2	0	0	1	1	1	1	1	5.0
Marcos R. Covre	3	0	0	0	1	1	1	1	4.0
Daniel L. Santos	4	0	0	0	0	1	1	1	3.0
Keno M.C. Silva	5	0	0	0	0	0	1	1	2.0
Elen R.K. Tafner	6	0	0	0	0	0	0	0	0.0
José Vasconcelos	7	0	0	0	0	0	0	0	0.0

Grupos 0381 a 0395

Diretor: Jaime Luís Henkes
Rua 7 de Setembro, 44
89896-000 Itapiranga - SC

Grupo 0383 - Ademir Ramos Moreira Sobrinho eliminado (Art.23).

Grupo 0384 - José Luiz B. Milanezi Jr, Thiago Nobre Rosas e Cláudia Elisabeth B. Marques eliminados (Art.23) Classificado: Nelson Rumayor Nunes.

TC - III - 0384	Cl	1	2	3	4	5	6	7	Pts
Nelson R. Nunes	1	1	1	1	1	1	1	1	6.0
José L.B. Milanezi	2	0	0	0	0	1	1	1	3.0
Thiago N. Rosas	3	0	0	0	0	1	1	1	3.0
Cláudia Marques	4	0	0	0	0	1	1	1	3.0
Adilson Urbano	5	0	0	0	0	0	1	1	2.0
Márcio Rocha Pitta	6	0	0	0	0	0	0	1	1.0
André M. Pesqueira	7	0	0	0	0	0	0	0	0.0

Grupo 0386 - Fabricio de Oliveira Costa e Rudiney Tadeu Rodrigues eliminados (Art.23).

Grupo 0387 - Junkes 1 Vialle.

Grupo 0391 - Siqueira 0 Caetano - Caetano 1 Mello Marques 1 Mello.

Grupo 0392 - Silvano Luís Henkes abandonou.

Grupo 0394 - Fernando J.P. de Toledo Costa abandonou.

Grupos 0396 a 0410

Diretor: Pedro Paulo D'Amico
Rua Veloso Guerra, 4
01330-030 São Paulo - SP

Grupo 0398 - Paulo Rogério Lourenço dos Santos abandonou.

Grupo 0399 - Paulo Rogério Lourenço dos Santos eliminado (Art.23) Caloni 0 Assis Sueta 1 Assis - Caloni 0 Sueta

Grupo 0400 - Emerson Luciano Camacho abandonou Costa 0 Aquino (Art.15).

Grupo 0401 - Cui Filho 0 Seffrin (Art.15).

Grupo 0402 - Elza Cristina Sueta abandonou.

Grupo 0403 - Vidigal 1 Assis.

Grupo 0404 - Sérgio Camargo de Almeida Junior eliminado (Art.23).

Grupo 0408 - Fernandes 1 Gonçalves.

Grupo 0409 - Tavares 1 Cunha Bottino 0 Tavares.

XADREZ POSTAL
Em cada parceiro um amigo !

Grupos 0411 a 0425**Diretor: Rafael Antônio Chedid****Caixa Postal 244****95200-000 Vacaria - RS****Grupos Formados**

Grupo 0416 - Paulo César Medeiros, Gui Iherme Edgard Forkel, Ian Soares Belém, Valdemiro Bernardino de Sena, Rafael Marangon Dourado, André Luiz dos Santos. Inscrição cancelada: Watesland Barbosa Vieira.

Grupo 0417 - Daisi Rosana Conrad Brandalise, José Leal Soares da Silva, Francisco A.M. Teixeira, Claiton Canever, Pedro Guerra de Almeida, Luiz Gonzaga da Cunha, Fernando César Ferreira.

Grupo 0418 - Hugo Tadeu Delatorre, Fernando Freitas Alvarenga, Henri Joiti Iamashita, Darcy Pereira de Carvalho, José

Márcio Godoy da Silva, Peter Andreas von Lasperg, Márcio Santos Almeida.

Grupo 0419 - Manoel de Jesus Bastos Gaspar, José Leoni Machado Boa Sorte, Alberto Carlos Paganella, Márcio de Almeida Albuquerque, Rafael Camacho Lopez, Antônio A. Soares dos Santos, Katson Damiene Lima Mattos.

Grupo 0420 - Rafael Camacho Lopez, Agnaldo de Farias Fuzetti, Caio Renê Vieira Juruá, José Renato Silva de Freitas, Antônio Souto Mallet, Thomaz Massadi Kawauche, Rodrigo Brum Leques.

Grupo 0421 - José Renato Silva de Freitas, Marcelo Moura de Souza, Paulo de Oliveira Abrahão, Itamar Menani, Maurílio Campa nholo, Wellington Mendes Lobato, Antônio Rodrigues Ribeiro.

Grupo 0422 - Fabiano Cardoso de Oliveira, Clayton Soares de Sena, Bruno Andrade Silva, Carlos Eduardo de C. Vargas, Ana Paula de Andrade Tavares, Marcelo dos Reis, Jefferson Gardenal Teixeira.

TORNEIOS TEMÁTICOS

Dir. Divisão: Alair Franco Martins - R. Bassin Nagib Trabulsi, 43 Ap 1003 Santos SP 11030-540

SÉRIE T V**Diretor: João Eduardo P. Abramides****Caixa Postal 5623****13091-970 Campinas - SP**

Sem relatório no período.

SÉRIE T W**Diretor: Gerardo Avellán****Caixa Postal 150****36240-000 Santos Dumont. - MG**

TW/01 - Gr 01 - Santos 0 Almeida - Encer rado

TW/01 - Gr 02 - Silva = Bernardino Bento 1 Nascimento.

TW01 - Gr 01	Cl	1	2	3	4	5	6	7	Pts
Sidnei M. Abreu	1		1	1	0	1	1	-	4.0
Fernando Almeida	2	0		1	1	1	1	-	4.0
José Maia Freitas	3	0	0		1	1	1	-	3.0
Afonso T. Santos	4	1	0	0		=	1	-	2.5
Uelton C. Pimenta	5	0	0	0	=		1	-	1.5
D. C.M. Fernandes	6	0	0	0	0	0		-	0.0
Argem P. da Costa	7	-	-	-	-	-	-		1.0

TW/01 - Gr 03 - Monteiro = Oliveira Oliveira = Kellermann.

TW/02 - Gr 01 - Freitas 1 Abreu.

TW/02 - Gr 03 - Nascimento = Campos - Encerrado

TW/02 - Gr 03	Ct	1	2	3	4	5	6	7	Pts
Paulo R.L. Bastos	1		1	1	1	1	1	1	6,0
Walfredo Carvalho	2	0		1	1	0	1	1	4,0
José Maia Freitas	3	0	0		0	1	1	1	3,0
John K. Campos	4	0	0	1		0	1		2,5
Angela V. Oliveira	5	0	1	0	1		0	0	2,0
Luiz C.R. Camargo	6	0	0	0	0	1		1	2,0
E. Nascimento	7	0	0	0		1	0		1,5

TW/02 - Gr 05 - Oliveira 1 Lethola Freitas 1 Silveira - Lethola 1 Rodolpho.

TW/03 - Gr 01 - Mobaier 1 Vieira - Abreu - Freitas.

TW/03 - Gr 02 - Santos 1 Campos Bernardino 1 Campos Silveira 0 Campos.

TW/03 - Gr 03 - Almeida = Lima.

TW/09 - Gr 03 - Jen 0 Aguilar (Art.15) Lin Chau Jen eliminado (Art.23).

TW/93 A - Gr 01 - Gonçalves 0 Vieira

TW/93 A - Gr 03 - Meireles 0 Garmatz - Fabrício de Oliveira Costa eliminado (Art.23).

TW/93 B - Gr 01 - Meireles 0 Santos Rodolpho = Lima Rodolpho 1 Meireles.

Diretor: Valdir Tavares Dourado

Caixa Postal 5

98400-000 Frederico Westphalen - RS

TW/06 - Gr 02 - Ulisses 0 Nivaldo (Art.15) - Nivaldo 1 Marco (Art.15) - Marco 0 Vidal (Art.15) Nivaldo 1 Roberto (Art.15).

TW/07 - Gr 01 - Rogério Einloft do Amaral abandonou - Maia = Glauco Camargo 1 Glauco - Encerrado

TW/07 - Gr 01	Ct	1	2	3	4	5	6	7	Pts
Alexandre L. Vieira	1		1		1	1		1	5,0
Rogério E. Amaral	7	0			0	0	0		1,0
José Maia Freitas	2				1	1		1	4,5
José Luiz M. Lima	3	0	1	0		1	1	1	4,0
Luiz C.R. Camargo	5	0	1	0	0		1	0	2,0
Glauco L. Belliboni	6		1		0	0		0	2,0
Luiz Carlos Lima	4	0		0	0	1	1		2,5

TW/07 - Gr 02 - Alcindo 1 Nélsion.

TW/08 - Gr 02 - Zélio 1 Esdras.

TW/08 - Gr 03 - Jaime 0 Júlio Favorino 1 Rodolpho Nélsion 1 Gilson Rodolpho 0 Jaime.

TW/08 - Gr 04 - Fernando 1 Nunes.

TW/93 B - Gr 02 - Lara 1 Roberto (Art.15) Lara 1 Gérson (Art.15) Lima 1 Fabrício (Art.15).

FICHA ÚNICA DE INSCRIÇÃO

A Ficha Única, encartada na Revista, deve ser utilizada para inscrição em todos torneios do CXEB, inclusive para os internacionais. Certifique-se de que o torneio para o qual você está pedindo inscrição encontra-se com Inscrições Abertas. Verifique as chamadas na Revista e o Calendário Permanente.

Utilize uma Ficha para cada torneio, mas apenas uma Ficha para mais de um Grupo.

Colabore preenchendo total e corretamente a Ficha Única de inscrição em torneio.

Divulgue o CXEB !

Caro associado: se você tem condições de acesso a jornais, revistas, boletins, etc...

divulgue o nosso Clube, inserindo pequena mensagem do tipo:

"Xadrez Postal: jogue com parceiros de todo o Brasil e de todo o mundo!

Escreva para CXEB - Clube de Xadrez Epistolar Brasileiro

ELEIÇÕES 95

Espaço publicitário

A chapa **UNIDADE CXEBEANA** se propõe a manter as tradições do CXEB e a desenvolver cada vez mais o Xadrez Postal ! Esses são os nossos objetivos.

DIRETORIA

Presidente - MILTON GONÇALVES SANCHEZ - atual Vice Presidente, 49 anos, engenheiro.

Vice-Presidente - PEDRO LUIZ O. COSTA NETO - atual Diretor da Divisão CBI, 55 anos, engenheiro.

Tesoureiro - NELSON BERTOLUCCI - atual Tesoureiro, 70 anos, funcionário aposentado do Banco do Brasil.

2º Tesoureiro - ALEJANDRO HUBE - 63 anos, engenheiro comercial.

Secretário - ANTÔNIO PENTEADO SERRA - 49 anos, analista de sistemas.

2º Secretário - ALBERTO JOSÉ GARCÍA - Diretor de Torneio, 50 anos, publicitário.

Diretor de Torneios Internos - HAMILTON JOSÉ COIMBRA PAIVA - atual DTI, 51 anos, funcionário aposentado do Banco do Brasil.

Diretor de Torneios Internacionais - UBIRAJARA DE OLIVEIRA BARROSO - atual DTInt., 66 anos, funcionário aposentado do Banco do Brasil.

CONSELHO FISCAL**Membros Titulares**

ALEXANDRE MUNIZ DE QUEIROZ - atual Conselheiro Fiscal, 79 anos, advogado.

JOÃO DE DEUS CARVALHO - atual Conselheiro Fiscal, 62 anos, militar aposentado.

RUY CASTRO MONTEIRO DA SILVA - atual Conselheiro Fiscal, 64 anos, funcionário aposentado do Banco do Brasil.

Membros Suplentes

1º) DIETER HANS BRUNO KÖHL - atual 2º Secretário, 53 anos, serralheiro.

2º) ÍTALO - ERMANO BRASIL TRAVI - atual Conselheiro Fiscal Suplente, 56 anos, empresário.

3º) ROMEU RICÚPERO - atual Conselheiro Fiscal Suplente, 53 anos, advogado e economista, Procurador de Justiça.

Prezado Associado : VOTE ! Seu voto, nas próximas eleições, é a forma de participar ativamente da vida do CXEB.

ENTREVISTA COM MEQUINHO

Realizou-se de 20 a 29 de março em São Paulo, no Clube Círculo Militar, o Zonal Sul-Americano de Xadrez - Copa ITAÚ, Grupo Brasil/Peru/Bolívia, classificatório para o Torneio Interzonal de Xadrez da FIDE, com a participação de 14 jogadores, 4 peruanos e 10 brasileiros, entre os quais Henrique da Costa Mecking, o Mequinho.

O Zonal foi vencido pelo GMI peruano Julio Ernesto Granda Zuñiga - rat. 2620, com 7 pontos em 9 rodadas, e classificou também, para o Interzonal, o melhor jogador brasileiro da atualidade, Gilberto Milos Júnior - rat. 2560, que terminou a competição com 6 pontos. Em seguida classificaram-se, com 5 pontos, pela ordem de desempate, Everaldo Matsuura, Darcy Lima, Mequinho, Jaime Sunyê Neto e Rodrigo Disconzi da Silva. A arbitragem esteve a cargo do Presidente da Federação Paulista de Xadrez, Herman Claudius van Riemsdijk, auxiliado por Gerson de Campos Kerr; o Diretor da competição foi Clayto Christovam Natali.

Após o evento, o nosso querido Mequinho, atualmente com 43 anos e residindo na cidade de Taubaté, no interior de São Paulo, concedeu esta entrevista, especialmente para a Revista Brasileira de Xadrez Postal.

Mequinho, você já readquiriu seu melhor jogo, e portanto está em condições de enfrentar adversários do mais alto nível?

Naturalmente ainda não estou em plena forma; o longo período de inatividade, aliado aos problemas de saúde, tem me causado dificuldades, principalmente nos finais das partidas, após muitas horas de jogo. Entretanto, Jesus me curou da doença que me afetou por muitos anos e a prova disso é que participei de torneios na Holanda, na Espanha, além dos Jogos Abertos do Interior de São Paulo, representando Campinas, com sucesso.

O Grande Mestre de xadrez contemporâneo tem mais facilidades, em termos de preparação, do que você teve à época de seus memoráveis "matches" com Polugayevsky e Kortchnoi?

Sem dúvida, hoje em dia, os jogadores tem acesso a maior quanti-

dade de informações em livros e computadores...

Como foi sua preparação para este Torneio Zonal, de altíssimo nível?

Devo dizer que não me preparei adequadamente. Tenho muitas outras tarefas além do xadrez, especialmente as de caráter religioso. Não tive muito tempo, antes do início do torneio, para me preparar em São Paulo, embora conhecendo bem o jogo de vários de meus adversários.

Como você analisa sua participação neste Zonal?

Meu desempenho, em resultados, não foi bom, mas fiquei satisfeito porque em todas as partidas estive em posição superior, ou no mínimo igualada, e acabei perdendo três partidas devido ao meu relativo despreparo físico.

Sua opinião a respeito dos promissores jovens enxadristas brasileiros. Serão futuros "Mequinhos"?

As possibilidades dos jogadores jovens são muito grandes. Para avaliar seu futuro no xadrez, é importante ver seu desempenho conforme a idade: quanto antes um garoto obtém o título de mestre, maiores são suas chances na carreira! Admiro muito os jovens que participaram deste Zonal. (Mequinho referia-se a Rafael Leitão, Rodrigo Disconzi da Silva, Giovanni Vescovi e Everaldo Matsuura)

Qual sua melhor partida neste Zonal?

Sem dúvida, foi a vitória sobre o Campeão Sul-Americano e vencedor do Zonal, o peruano Julio Granda. Aliás, a única derrota de Granda no Torneio.

Fale-nos um pouco das suas outras atividades fora do xadrez.

Bem, vocês sabem que Jesus me curou da doença que me impedia de levar uma vida normal, e essa cura se deu após minha ida a Piedade das Gerais - MG, a 110 km de Belo Horizonte, local de aparições de Nossa

Senhora. Após a cura, venho dirigindo dois grupos de orações do Movimento de Renovação Carismática em Taubaté.

Finalmente, Mequinho, uma mensagem de fé aos enxadristas postais brasileiros.

Em primeiro lugar, minha mensagem de apoio ao xadrez postal como atividade de difusão do xadrez e de promoção do entendimento entre os homens.

Quero pedir também, aos postalistas católicos, que orem por mim. As últimas aparições de Nossa Senhora em Medjugorje, Iugoslávia, em meio ao horrível conflito, salvaram a pequena vila da destruição e renovaram o aviso de que coisas muito graves acontecerão à humanidade em breve. Por isso devemos nos unir em orações e convidar os católicos a frequentarem os Grupos do Movimento de Renovação Carismática.

Um grande abraço a todos vocês.

Apresentamos a seguir a vitória de Mequinho sobre o GMI peruano J. Granda; a partida foi jogada no dia 29.03.95, na 6a. rodada do Torneio Zonal Sul-Americano / Copa ITAU 1995. Mequinho mostra admirável domínio do jogo posicional, não permitindo ao seu forte adversário, em nenhum momento, a menor chance de complicar a partida.

Granda, Julio X Mecking, Henrique
Abertura Catalã - CA 4.2

01. d4, Cf6; 02. g3, e6; 03. Bg2, d5; 04. Cf3, Be7; 05. c4, c6; 06. Cbd2, O-O; 07. O-O, Cbd7; 08. b3, b6; 09. Bb2, Bb7; 10. Dc2, c5; 11. Tac1, Tc8; 12. Db1, Tc7; 13. cd5, Bd5; 14. dc5, Bc5; 15. e4, Bb7; 16. e5, Cd5; 17. Ce4, Be7; 18. Cd4, a6; 19. Tc7, Dc7; 20. Tc1, Db8; 21. f4, Tc8; 22.

Tc8+, Dc8; 23. a3, Ce3; 24. Bf3, Cc5; 25. Dc1, Ce4; 26. De3, Cc5; 27. b4, Bf3; 28. Cf3, Ca4; 29. Bd4, g6; 30. Cd2, Dc2; 31. Cf1, b5; 32. Dd2, Dc7; 33. Ce3, Cb6; 34. Bb6, Db6; 35. Rf2, h5; 36. Dc3, Db7; 37. Dc1, Bd8; 38. Dd1, Bb6; 39. Df3, Dc8; 40. Rg2, Rg7; 41. Cf1, Dc2+; 42. Rh3, Df5+; 43. Rg2, Dc2+; 44. Rh3, Bd4; 45. Rh4, Df5; 46. Abd. (OX1).

PROBLEMAS - 45

Gerd Giebel Caixa Postal 169 - São Bento do Sul - SC - 89290-000

V CAMPEONATO EPISTOLAR DE SOLUÇÕES ENXADRÍSTICAS**V - CESE 1995****2a. FASE - FINAL**

Apresentamos, aos interessados, as três últimas questões deste Evento.

Relembramos que o Regulamento encontra-se na Seção "Problemas - 44" da RBXP Nº 68, e que *as respostas deverão ser despachadas dentro de 60 (sessenta) dias*, observado o carimbo postal de postagem da Edição da RBXP correspondente, *diretamente ao endereço do Diretor desta Seção*. Utilizar, preferivelmente, *a notação algébrica* nas soluções (mas as indicações em sistema descritivo também serão aceitas). Recomendamos bastante atenção nas análises!

Considerando que um dos objetivos desta Prova é disseminar as noções teóricas e práticas dos *Mates Inverso e Ajudado*, modalidades estas que constam dos Programas da Semifinal e da Final do Campeonato Brasileiro de Soluções (CBS), promovido pela UBP - União Brasileira de Problemistas, e também dos Open Mundial de Soluções e Campeonato Mundial de Soluções por Equipes, eventos estes realizados pela Comissão Permanente de Composição Enxadristica da FIDE quando de seu Congresso Anual, aproximando portanto os aficionados/solucionistas deste ramo do xadrez artístico, divulgamos aqui os seguintes esclarecimentos:

No MATE INVERSO, as Brancas jogam e obrigam as Pretas a dar xeque-mate ao Rei branco, no número estipulado de lances do enunciado; portanto, as Brancas é que recebem a ação enxadrística, mas, atenção, as Negras dão o mate forçadamente, porque a tanto são obrigadas pelas Brancas, e aí, naturalmente, reside a dificuldade da solução, porquanto as Negras, por sua vez, buscam esquivar-se da obrigatoriedade de dar o mate. Obs.: Não vale o xeque-mate ao Rei negro. Existem, na literatura, problemas de mate inverso, de bloqueio e de ataque; nos primeiros, a Chave é geralmente um lance de "espera" (de tempo), de "zug" ou "zugzwang", e não há introdução de ameaça, com o que as Brancas movem e forçam as Negras a lhes dar mate, contra QUALQUER LANCE; nos segundos, a Chave acarreta uma ameaça das Brancas, ou seja, estas pretendem efetuar uma jogada que obrigue as Negras a dar o mate no Rei branco, e, então, CONTRA QUALQUER DEFESA DAS PRETAS, as Brancas, por sua vez, efetuam um movimento que obriga as Negras a realizar o lance fatal. Obs.: O xeque-mate que as Brancas pretendem receber em "n" lances, deverá ser indefensável.

No MATE AJUDADO, as Pretas movem inicialmente e ajudam as Brancas a dar mate ao Rei negro no número estipulado de lances. Assim, nesta

modalidade, não existem lados em oposição, senão que ambos colaboram para atingir o fim proposto. A dificuldade está em encontrar os lances exatos, únicos e perfeitos que levam à satisfação do enunciado; assim, numa estipulação simples, tipo "mate ajudado em três lances" só cabe uma variante única. Obs.: Há composições de "mate ajudado" que admitem duas, três ou mais soluções, mas que não são objeto da apreciação neste V CESE; e por ora, só a título de informação, adiantamos que, se ao rodapé de um diagrama constam as seguintes indicações - H#2 2.1.1.1. (Mate Ajudado em Dois Lances, com duas vias), os algarismos "2.1.1.1." significam que há duas soluções, em que numa via, "a", as Negras iniciam de uma maneira, e na outra via, "b", respectivamente, de outro modo, em conformidade com o algarismo "2" indicativo; a seguir, o 1º algarismo "1" significa a primeira jogada das Brancas, o 2º algarismo "1" a segunda jogada das Negras, e o 3º algarismo "1", a segunda jogada (mate) das Brancas; as seqüências de lances em cada via são completamente diferentes entre si, geralmente.

Para os menos experientes que porventura desejarem esclarecimentos adicionais sobre o "mecanismo de funcionamento" do Mate Inverso e do Mate Ajudado, participamos que o Diretor desta Seção dispõe de uma página com Definição e Ilustração Didática destas modalidades, utilizada para repasse aos que se inscreverem am CBSs organizados pela UBP, a qual poderá ser solicitada ao mesmo.

QUESTÕES FINAIS DO V - CESE

Nº4

S. Limbach
Die Schwalbe - 1938

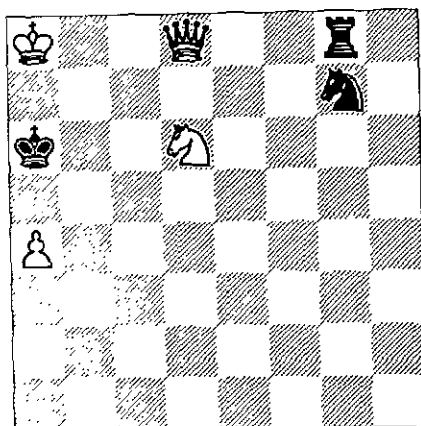

Nº5

P. Kniest - 2º/3º Prêmios
Die Schwalbe - 1941

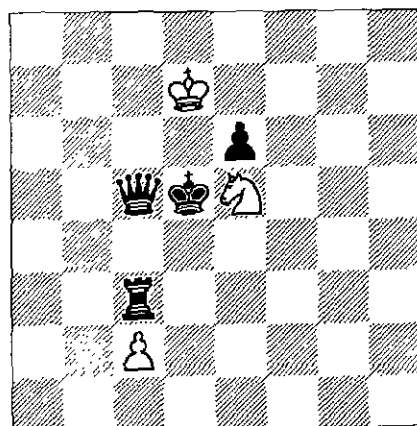

S#2 Mate INVERSO em dois lances

H#3 Mate AJUDADO em três lances

Nº6

Jose Mandil - 4º Prêmio
L' Italia Schachistica - 1951

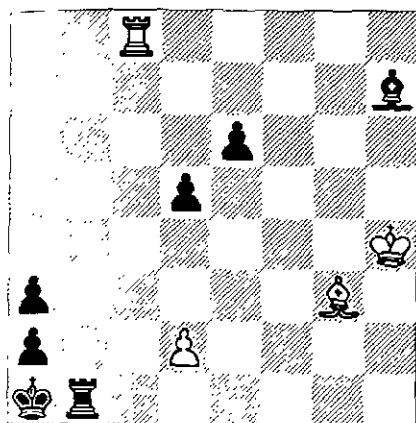

As Brancas jogam e ganham

BOLETIM DO VIII - CBI

Com 105 partidas e 78 diagramas, acaba de ser publicado o Boletim do VIII Campeonato Brasileiro Individual do CXEB, de autoria do associado Rolf D. Bückmann, Diretor do Setor de Publicações de Boletins de Torneios.

A obra, de excelente qualidade técnica, custará apenas 30 TPS e os pedidos já podem ser feitos para:

CXEB - Escritório
Caixa Postal 21.200
04698-970 São Paulo SP.

Alterações de Endereço

As alterações de endereços devem ser comunicadas ao Escritório do Clube, aos parceiros e aos Diretores dos Torneios.

V CESEC: O resultado será oportunamente divulgado nesta Seção, junto com as soluções dos autores, lista de participantes, classificação, etc.

CXEB - CALENDÁRIO PERMANENTE

Início em:	1995 1999	1996 2000	1997 2001	1998 2002
15 de março	CBE / FEM/JUV/VET	CBI	TBE FEM/JUV/VET	CBI
15 de setembro	TB	CEI	TB	CEI

FINAIS - 45

L. G. de Miranda Leão

R. Brieger, 1984

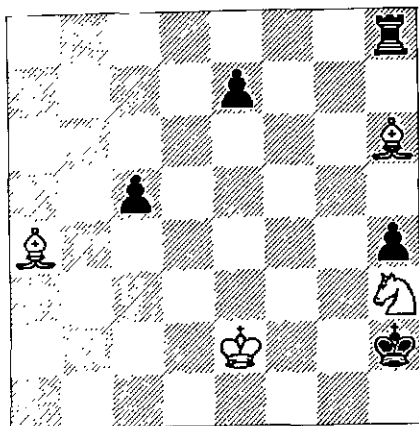

Branças jogam e ganham

As composições de Robert Brieger, sejam problemas ou finais artísticos, são sempre bem acolhidas

por revistas e colunas especializadas, como "Chess Digest", "Chess Life", etc., pois já fez jus a prêmios em vários concursos, dentro e fora dos EUA. Também mestre americano (USCF 2220) e "habitué" do Houston Chess Club, no Texas, onde, segundo seu presidente, Lynne Babcock, é temido por sua proficiência no manejo dos cavalos, Brieger escreveu livros valiosos para os amantes de estudos e problemas: "Instructive Endings", "Challenges in the Endgame", "Imagination in the Endgame", e "Practical Chess Problems". O final de hoje começa com escolha difícil por parte das brancas: qual das duas peças salvar? É preferível, na posição do diagrama, ficar com o par de bispos ou com o chamado "odd couple" (bispo e cavalo)? Os leitores terão tempo bastante para decidir e resolver este miniquebra-cabeças. (Solução no próximo número).

Solução do estudo anterior (n° 44), de E. Holm (1931). Posição - Brancas: Rf2, Ca3, a6, h6, (4 peças); Pretas: Rd7, Bc3, b5, c6, f7 (5 peças). As brancas vencem com o único lance ganhante: o sacrifício do corcel! Assim: 01. Cb5!, cb (claramente forçado); 02. a7!, Bd4+; 03. Rf3, Ba7; 04. Re4 (fiscalizando o escaque d4), f5+! (o último cartucho); 05. Rd5! (a posse da casa crítica, só liberada pela ocupação, pelo rei, graças ao sacrifício inicial; agora as pretas não dispõem mais de ...Bd4) e ganham; não serve, evidente, 05. Re5? devido a 05. ...Be3; 06. h7, Bc1 seguido de ...Bb2+, controlando h8. Um final elegante e bastante instrutivo.

NÃO T'AQUI QUEM FALOU

Daniel Diano

Meu caro Sr. Presidente Raposo:

Não tenho papas na língua e venho aqui denunciar dois elementos da nova geração que não respeitam cabelos brancos, taquicardias ou velho recém-operado.

Quando eu tinha a idade deles ... era meu. Não como agora que faz poucos dias que me tiraram a vesícula - quase que a tapas - e já é uma coisa a menos, e ando com um humor de "cachorros com gatos".

Mas não é por andar de mau gênio que quero denunciá-los, e sim pelo que eles fizeram que, "seu" Presidente, o Sr. analisará e verá a punição a aplicar.

O primeiro elemento, um tal Odilo de São Paulo, logo que nos conhecemos contou-me que andava prestes a casar mas dava delongas ao santíssimo sacramento. Eu, que já casei seis vezes, aconselhei-o logo a unir-se em matrimônio de uma vez, mas, como o Sr. demasiado sabe, esta geração nova faz o oposto do que nós aconselhamos. Comecei a juntar raiva mas nada lhe disse e, raiva juntada, decidi castigá-lo no tabuleiro onde chegamos a esta inocente posição:

Odilo

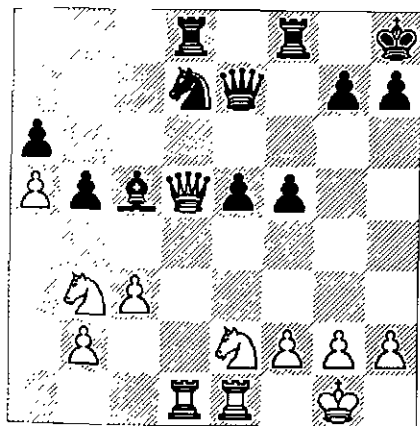

Daniel

Como o Sr. Presidente poderá apreciar, com uma simples olhadela, o Odilo está mais apertado que camundongo em guampa. Meu último pois tenho única em Df3, e o xeque em a7 me faz devolver a peça em d4.

Este guri atrevido ainda não me ganhou. Anda errando-me manotões.

O segundo elemento, um tal Clóvis das Minas Gerais, cometeu outro tipo de imprudência diferente à Odilesca, mas não menos punível.

Logo que nos conhecemos vi que se tratava de um guri desses que irradiam simpatia e com uma invejável forma de escrever. Sugiro à cúpula da Revista a instá-lo a publicar algum artigo com a certeza de que nunca mais

lance - feito na maior das inocências - foi Tfe1 com pressão indireta em e5 e as terríveis ameaças Ced4 e/ou Dc6. Esfregão ruidoso de mãos - calosas por trabalhar na terra - e picaresco sorriso do velho Diano com o pensamento de "isto já está".

Volta de correio e defronto-me com o aerograma Odilesco e comecei a tremer como vara verde, e o coração pulava como sapo cantor.

Meus tremores, Sr. Presidente, não se deviam à situação do país ou a esta, ou *instabilidade* do Real, nem à contrariedade do Dr. Enéeeias não ter ganho. Deviam-se, Sr. Presidente, ao lance Odilesco. Não pense o Sr. que estou querendo influí-lo na punição a aplicar, mas me diga se o seguinte lance é coisa que se faça pra velho cardíaco, recém operado: Bxf2+, Ave Maria! Tive que tomar o bispo, Rxf2 e ...Cf6! lhe dá pelo menos igualdade,

cairemos na ignomínia de sermos acusados de botar "enchimento prá lingüiça" nela. *(Calma, Sr. Presidente, não rasgue este papel em pedacinhos e jogue na papelreira. O Sr. sempre tem o recurso de mandar pro Milton Sanchez que tem uma paciência à prova de balas e está mais acostumado a lidar comigo, coitado).*

Como ia lhe dizendo, o Clóvis leu meu livro "Diez Docenas" e se despachou com o seguinte comentário: "a leitura do seu livro aprimorou o humor dos nossos companheiros".

Meu orgulho, minha alegria foram tão grandes que, emocionado, contei pra toda parceria daquela frase, achando que um *guasca-de-fora* como eu não merecia semelhante elogio. Mas logo me recompus. Bem que o Sr. sabe que enxadrista é como potranca caolha, desconfiado. E pense, ... este guri vai querer me distrair e me ganhar pelo ardiloso recurso da simpatia. Caprichei, de pretas, na partida com ele e chegamos a uma posição vandálica em que ele avha que está meio perdido e eu ... não sei.

Voltei da operação com já um mês de licença "vesicular" concedida, pois a ferida "puxa" e não deixa um sujeito se concentrar devidamente.

Logicamente avisei a todos os parceiros, entre eles a este tal de Clóvis, que me respondeu: "espero que você tenha plena recuperação voltando às suas atividades tais como escrever, plantar árvores, casar e jogar o seu xadrez assassino". O Sr. não acha que este guri merece o dobro de punição que o Odilo?

A mulher - que acompanha todos os meus lances e cartas - furiosa, dava cada pulo na cozinha que parecia que tinha subido num dos mochos. Porque que eu me arrume problemas conjugais, tudo bem; mas que os de fora venham mexer no feijão, como é que o Sr. Presidente acha que fica?

"Xadrez assassino", quem não sabe que sou um gatinho manso e brincalhão e que, se ganho, deve-se a que o ar do mar me refresca as idéias? Que atrevimento!

Ia dizer que o caso fica em suas mãos ..., mas pensando bem, eu mal lhe conheço Sr. Presidente. Será que o Sr. não é um tanto "campomanesco" e castiga o denunciante em vez do denunciado? Será que gente de Minas Gerais e os paulistas não iam querer defender estes gurus? Será que o safanão não vai explodir na minha orelha?

Olha, Sr. Presidente, pensando bem ... retiro as denúncias.

E uma vez retiradas, posso nomeá-los: tratam-se de Odilo Blanco Lizarzaburu e de Clóvis da Silva Santos, e ambos sabem que moram no meu coração sem entreverar com isso qualquer resultado enxadrístico.

"...quem falou não tá mais aqui..." (Chico Buarque).

Associado: não recebendo notícias do Diretor de seu torneio, após haver reiterado o assunto, contate o Diretor da respectiva Divisão ou o Diretor de Torneios Internos.

SIAN - TSI

José Luiz Paravato

Para alguns uma forma derivada do primitivo chaturanga, ainda se pratica na China o Sian-tsi ou Sian-ki (Jogo Real ou Jogo dos Elefantes). O jogo, introduzido no país durante o reinado de Wen-ti, por volta do final do século VI D.C., teria sido criado, segundo uma lenda, por um mandarim, em 174 A.C., com o propósito de elevar o moral e o valor combativo de seus soldados, que, abatidos pelos rigores do inverno e pela saudade de seus filhos e mulheres, reivindicavam, com crescentes insistência e vigor, o retorno aos seus lares. Como outras variações orientais, o jogo possui particularidades muito interessantes em relação ao xadrez ocidental, a começar pelo tabuleiro, também de 64 casas - mas todas de uma só cor - e dividido ao meio por uma faixa, o Hoa ki (rio).

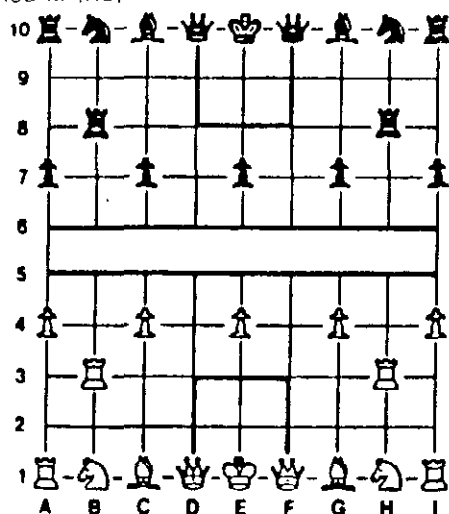

mandarim, como outros preferem, desloca-se em diagonal, mas apenas dois passos, e não pode ultrapassar o rio, pois é peça defensiva. Ao lado deste estão os cavalos (Mai) e torres (Tche), dotados dos mesmos movimentos de seus homônimos ocidentais. Cada exército dispõe de dois canhões (Paov), localizados à frente de cada cavalo, com deslocamento análogo ao da torre, exceto na captura, que necessita da presença de peça intermediária entre ela própria e a peça atacada. Cada jogador, finalmente, dispõe de 5 peões (Ping), colocados em interseções alternadas, como indicado na figura. O "ping" avança passo a passo, em linha reta, captura lateralmente, à direita e à esquerda - e não diagonalmente como os nossos - e, quando atinge a última linha, não é promovido.

Carente de peças de grande mobilidade e raio de ação, sem o recurso da promoção do peão e com a dificuldade adicional da transposição de um "acidente natural", o ritmo do xadrez chinês deve ser bastante lento, e assim, as partidas devem ser excessivamente longas, o que de certo modo condiz com a tradicional paciência oriental. De qualquer modo, eis aí um prato cheio para quem gosta de fórmulas alternativas e exóticas, apartadas do xadrez essencialmente técnico atualmente praticado.

As peças, por sua vez, não ocupam as casas, mas sim a interseção das linhas, como mostra o diagrama, são planas, o que retira do jogo a característica espacial a que estamos acostumados, e possuem movimentos peculiares: o rei (Chong), como seus dois conselheiros (Shi), move-se em todas as direções, um passo por vez, mas não pode ultrapassar os limites da corte (quadrados D1-D3- F1 -F3 e D8- D10- F10-F8 do diagrama). O elefante, representado por motivos práticos pelo bispo, como querem uns, ou

PARTIDAS

Milton G. Sanchez - Rua Bebedouro, 500 Cond. Marambaia 13280-000 Vinhedo SP

TC / S - Gr 0004

Mauro Santiago de Abreu

X

Fernando N. Moraes Arruda

01. d4, d5; 02. c4, e6; 03. Cc3, Cf6; 04. Bg5, Be7; 05. e3, O-O; 06. Cf3, Ce4; 07. Be7, De7; 08. Tc1, c6; 09. Bd3, f5 (09..., Cc3; 10. Tc3, dc; 11. Bc4, Cd7; 12. O O !); 10. O-O, Cd7; 11. Ce5, Tf6; 12. f4, Th6; 13. Be4, Ce5; 14. de, fe; 15) Ce2 [Até aqui como em Vidmar Jr. x Podgorny, Karlovy Vary, 1948], Bd7; 16. Db3 [Pressiona o roque pela diagonal a2 g8, e ameaça f5], Be8; 17. f5, dc (17..., Bf7; 18. cd, cd; 19. Cd4 ou 17..., Td8; 18. Cf4, Bf7; 19. cd, cd; 20. fe, Be6; 21. Tfd1, Dd7; 22. Tc5, b6; 23. Ce6 !); 18. Dc4, Rh8; 19. Cd4, Bd7 (19..., Bf7; 20. Tf4, ef; 21. Cf5, Bc4; 22. Ce7, Bd3; 23. Cf5, Te6; 24. Cd6, Tb8; 25. Td1!, Rg8; 26. Ce4); 20. Tf4, ef; 21. Cf5, Bf5; 22. Tf5, Te6; 23. Tcf1, Rg8 (23..., Te5?; 24. Tf7 + -); 24. Tf4, Te8; 25. a4! [As pretas estão paralisadas], h6; 26. h4!, b5; 27. ab, cb; 28. Dd5, a6; 29. Rh2, Rh8; 30. Tf7, Db4 [Se 30..., Dd8; 31. Td7, Db8 (31..., Da8; 32. Tf8+... a: 32..., Rh7; 33. De6, Tf8; 34. De7, Tg8; 35. e6 + - b: 32..., Tf8; 33. De6, De8; 34. Dd6 + -); 32. Tf8+, Tf8; 33. De6, Te8; 34. Te7, Te7; 35. De7+... Há também a possibilidade de 31. Db7, Tg8; 32. Tg4 + ou então 31..., Db8; 32. Tg7, Db7; 33. Tb7, Te5; 34. Tf6, Th5?; 35. Rh3, a5; 36. g4, Td5; 37. Th6+, Rg8; 38. Rg3+ - e se 34..., T5e6; 35. Tb6 + -]; 31. Dd7, T8e7 (31..., Te5; 32. T5f6!!... a: 32..., T5e7; 33. Tf8+, Tf8; 34. Tf8+, Rh7; 35. Df5+, g6; 36. Df6, Tg7; 37. Dd8, g5; 38. h5, Ta7; 39. Th8+; b: 32..., T8e7; 33. Tf8+, Rh7; 34. Dg4 + -; ou se 31..., T6e7; 32. Tf8+, Rh7; 33. Dd5, Te6; 34. Te8, Te8; 35. e6,

De7; 36. Te4 + -); 32. Dc8+, abd. [Se 32..., Te8; 33. Tf8+, Tf8; 34. Tf8+, Rh7; 35. Th8+, Rg6; 36. De6+, Rh5; 37. Df5+, Rh4; 38. g3+ +; e se 32..., Rh7; 33. Df8,...]. (1x0). Comentários do Mauro.

VI - TB - Semifinal - Gr. 01

Fernando Luiz Pinheiro Barros

X

Gratuliano Jayme Nunes Bibas

Defesa dos Três Cavalos

1. e4, e5 2. Cf3, Cc6 3. Cc3, g6 4. d4, ed 5. Cd5, Bg7 6. Bg5, Cce7 (Se 6..., Cge7 7. Cd4, Bd4?? 8. Dd4, Cd4 9. Cf6+, e mate na próxima) 7. Cd4, c6 8. Cc3, d5 (Ou 8. ..., h6 9. Be3, Cf6 10. Bc4, O-O Gufeld X Petrosian, Moscou, 1969. Gufeld jogou 11. Df3?, e após 11..., d5 12. cd, c5! 13. Cdb5, a6 14. d6, Cf5 15. Cc7, Cd6, Petrosian tomou a iniciativa e ganhou. Era simplesmente melhor 11. e5, Ce8 12. Dd2, com boa posição para as brancas. Após o lance do texto, pelo menos as brancas estão "fora do livro", pois não conheciam o lance). 9. ed, Da5 (As negras partem para luta tática) 10. Dd2, Cd5 11. Bc4, Cc3 12. O-O, (Um lance interessante, baseado na coluna e aberta, na dama negra indefesa no ataque direto ao rei. A ameaça Tfe1+ é terrível) 12..., Cf6 (Deve ser o melhor senão vejamos: a. 12..., Be6 13. Tfe1 deixa as negras em difícil posição; b. 12... f6 13. Tfe1+, Rf8 14. Ce6+, e ganham c. 12..., Ce7 13. Tfe1, f6 14. Te7+, Re15. Te1+, Rf8 16. Ce6+, e ganham) 13. Tfe1+, Rf8 14. Cb3, (Ameaça Dd6+) 15. Bf4, Cce4 (As negras descobrem a única defesa; 15..., Dd7 falha por 16. Bd6+, Rg8 17. Te7, ganhando) 16. Bc7, Cd2 17. Bd6+, Rg8 18. Cd2, Bf8 (Com defesa cuidadosa, as negras evitaram

mate; no entanto, ficaram em inferioridade posicional) 19. Be5, Bg7 20. Bc3, h5 21. Te7, Cd5 (Novamente se evitam perdas materiais, mas agora as brancas trocarão a vantagem provisória de melhor posição de peças, por uma vantagem permanente para a final) 22. Bg7, Rg7 (Se 22...., Ce7 23. Bx8, Rh8 24. Bf7,...) 23. Bd5, cd5 24. Cf3, (As vantagens brancas são: a. cavalo inexpugnável em d4; b. peão negro débil em d5; c. posse da coluna e; d. fraqueza das casas negras do segundo jogador; e. bispo negro inoperante; f. posse da 7a. linha).

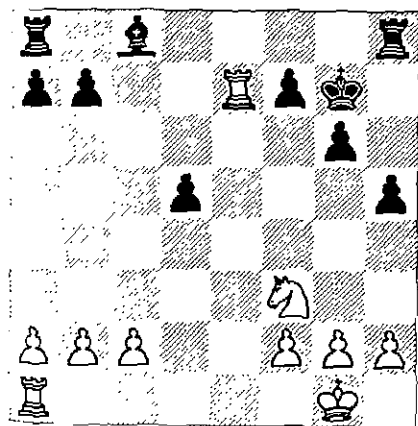

24...., b6 (Para poder ativar o bispo) 25. Cd4, Td8 26. Tae1, Bd7 27. f3, (Abrindo espaço para o rei branco avançar) 27...., Rf8 28. Rf2, Tac8 29. c3, a6 30. T7e5, Bc6 31. a3, Tc7 32. f4, (Ameaçando destruir a estrutura de peões negros com f5) 32...., Td6 33. Rg3, Bb7 34. f5, Rg7 (Note-se a todo tempo a posição passiva das negras) 35. Rh4, Rf6 (Se 35...., Rh6 36. fg, fg? 37. Cf5+,) 36. fg, Rg6 (Se 36...., fg 37. Te6+, ganha facilmente) 37. Tg5+, Rh7 38. Cf5, (As brancas "se saquecem" de ganhar logo com 38. Th5+, para tentar o mate) 38...., Tc4+ (Este único lance de ataque negro no final evita o mate

ao forçar o rei branco a tomar o peão h5) 39. Rh5, Te6 40. Te6, fe6 41. Cd6, Tc7 42. Te5, (Assegurando mais um peão com vantagem decisiva) 42...., d4 43. Cb7, d3 44. Te6, Td7 (Se 44...., d2 45. Td6,) 45. Te1, Tb7 46. g4, Tf7 47. Td1, Tf2 48. h4, d2 49. b3, (E agora vem aí mais um peão passado na ala da dama) 49...., Rg7 50. g5, abd. (1X0). (Comentários do Fernando Luiz).

VII CBI / Sf. Gr. 4

Clairton Felício

X

Zélio Bernardino

Gambito Anti-Merano - D 44

01. d4, Cf6; 02. c4, e6; 03. Cf3, d5; 04. Cc3, c6; 05. Bg5, dc4; 06. e4, b5; 07. e5, h6; 08. Bh4, g5; 09. Cg5, hg5; 10. Bg5, Cbd7; 11. ef6, Bb7; 12. g3, c5; 13. d5, Cf6; 14. Cb5, Da5; 15. Dd2, Dd2; 16. Bd2, Bd5; 17. Cc7, Re7; 18. Cd5, ed5; 19. Bg2, Ce4; 20. Be4, de4; 21. Tc1, Tb8; 22. O-O, Bg7; 23. Tc4, Tb2; 24. Te4, Rd7; 25. Be3, Tc8; 26. Td1, Rc6; 27. a4, Tc7; 28. Tc4, Bf8; 29. Tdc1, Rd5; 30. Rf1, Be7; 31. h4, a5; 32. Tf4, f6; 33. Td1, Re6; 34. Bd2, Abandonam. (1X0).

VIII - TB - Gr. 16

Evandro Rodrigues da Silva

X

Jorge L. N. Passos

Contragambito Albin D 08 / D 09

01. d4, d5; 02. c4, e5; 03. de5, d4; 04. Cf3 (04. e3?, Bb4; 05. Bd2, de3; 06. Bb4?, ef2; 07. Re2, fg1 = C!; 08. Re1, Dh4; 09. Rd2, Cc6; 10. Bc3, Bg4 com vantagem decisiva) 04., Cc6; 05. Cbd2, Bg4; 06. h3, Bf3; 07. Cf3, Bb4; 08. Bd2, De7; 09. a3 (09. g3, O O O; 10. Bg2, d3; 11. O O, de3; 12. De2, Bd2; 13. Cd2, De5; 14. Tfe1, De2; 15. Te2, Cd4; 16. Te5, Cc2; 17. Td1, Ch6; 18. Td5, c6 com leve superioridade para as negras. Casaux X Laurencena, corr. 73/75) 09., Bd2 ;

10. Dd2, 0-0-0; 11. 0-0-0, Ce5; 12. Ce5, De5; 13. e3, c5; 14. ed4, Td4; 15. Bd3, Ce7; 16. The1, Dd6; 17. Dc2, Cc6; 18. Be4, Td1; 19. Td1 (19. Dd1!, com igualdade), Cd4; 20. Dd3, Te8 (e aqui o esplêndido cavalo em d4 e a pressão na coluna "e", garantem uma pequena mas duradoura vantagem às negras); 21. Te1, Df4; 22. Rb1, Rc7; 23. g3, Dh6! (com dupla ameaça: Dh3 e f5); 24. g4?!, Df4; 25. De3, g5!; 26. Dd3, h5; 27. De3?! (a "primeira dama" ficou meio tonta com a pressão, porém não há muito a fazer) 27. ..., hg4; 28. Df4, gf4; 29. hg4,

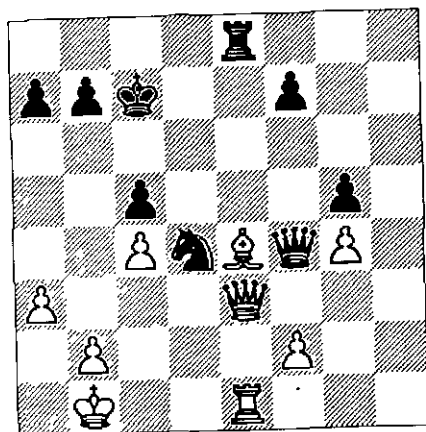

Cf3! (golpe surpreendente do Roncinante e que força o abandono, pois se 30. Te2, Te4!) (0X1). Comentários do Jorge.

TC - I - Gr. 0500

Gerardo Avellán

X

André Nunes Neto

Abertura Inglesa - Var. Owen's

1. c4, b6 2. d4, e6 3. e4, Bb7 4. Bd3, f5 5. ef, Bg2 6. Dh5+, g6 7. fg, Bg7 8. gh+, Rf8 9. Ce2, Bh1? 10. Bg5, Cf6 11. Dh4, Cc6 12. Cf4, Rf7 13. Bg6+, Re7 14. Cd2, Df8 15. 0-0-0, Cd4 16. Th1, c5 17. Be4, Rf7 18. Bf6, Cf5 19. Bf5, Bf6 20. Dh5+, Re7 21. Cg6+, Abd. (1X0).

TR - 02 - Grupo 03

Roberto Leal Ferreira

X

Fausto Monteiro Mesquita Júnior

1. e4, e5 2. Cf3, Cc6 3. Bc4, Bc5 4. c3, Cf6 5. d4, ed 6. cd, Bb4+ 7. Rf1, d5 8. ed, Cd5 9. Cc3, Be6 10. Bd5, Bd5 11. De2+, Be7 12. Db5, Bf3 13. gf, Dd7 14. Rg2, 0-0-0 15. d5, Cb4 16. Da5, a6 17. Td1, Df5 18. Td4, Cc6 19. Da4, Cd4 20. Dd4, Bf6 21. Da7, Bc3 22. Abd. (0X1).

REVISTA XADREZ ALTERNATIVO

- A melhor informação para quem gosta de xadrez.
- Cobertura dos principais torneios nacionais e internacionais.
- Matérias técnicas, partidas analisadas de torneios no Brasil e exterior.
- 40 páginas, 12 exemplares por ano, assinatura anual de R\$ 36,00.
- Desconto de R\$ 6,00 para associados do Clube de Xadrez Epistolar Brasileiro.

Pedidos: Caixa Postal 4116 - CEP 82501-970 - Curitiba PR
FAX/FONE (041) 256.1832

LANCE LIVRE

Esta Seção está à disposição dos associados para, gratuitamente, incluir recados de seu interesse, tais como doações, venda, troca, compra, eventos, convites, participação em torneios, etc. Os interessados deverão escrever para CXEB - Caixa Postal 21.200 São Paulo - SP - 04698 970, enviando seus breves textos já prontos. *Obs: O Clube apenas publica os textos recebidos; a responsabilidade pelos mesmos é dos senhores remetentes.*

Partidas Amistosas - O associado Fábio Francisco Torre, da Av. Odoni Bonini, 1461 Itápolis SP 14900-000, deseja jogar partidas postais amistosas com associados que, como ele, sejam professores de **História**.

Abertura Grob - O associado André Pfeiffer P. Ferreira da Rua do Imperador, 319 Ap. 401 Petrópolis RJ 25620 002, gostaria de se corresponder com aficionados pela abertura, ou defesa, Grob - **01. P4CR**.

Xadrez Eletrônico - Vendo Mephisto Berlim 6800, rating 2350 aproximadamente, com manual em 6 idiomas. Facilito pagamento. Tratar com Luiz Francisco Silva Barbosa - Caixa Postal 82.714 Barra do Piraí - RJ - Cep 27101-970, telefone (0244) 42-4303.

Campos Do Jordão - O associado *Jaime M. Reis, Rua Carlos Barreto, 215 CEP 12460-000 Campos do Jordão SP Tel (0122) 62 2398 ou 62 4108*, convida os colegas a visitar sua cidade, hospedando-se em pousada familiar. Aos interessados, sócios do CXEB, desconto de 40% !

Para Reflexão - Escreve nosso Presidente: *"As Regras são uma necessidade em toda e qualquer competição e o seu objetivo é definir procedimentos, sem os quais haveria o caos. Observar sempre as regras é uma atitude sábia e salutar".*

Aproveitando a "deixa", quero aqui registrar o comportamento de alguns enxadristas do CXEB que em muito desagradam os colegas do grupo, como também dificultam o tão louvável trabalho de um grupo de abnegados que se dedicam, gratuita e quase anonimamente, ao nosso Xadrez Postal.

No decorrer de uma partida, qualquer participante tem o direito de abandoná-la ou abandonar a competição, mas, em respeito aos colegas e Diretores, após a decisão, o ato seguinte é comunicar o abandono ao Diretor e aos colegas, e não simplesmente deixar de responder lances, o que acarreta ao adversário o aguardo de resposta e, depois, o envio de carta registrada, na maioria das vezes também não respondida; aí então passamos o problema ao Diretor do torneio, que também não foi informado, tendo o mesmo que entrar em contato com o desistente, chegando a aplicar o Art. 23 das Regras dos Jogos, eliminando, assim, o faltoso.

Tal comportamento deve ser abolido do nosso meio, em respeito aos adversários e aos nossos Diretores.

Outros fatos que merecem ser melhor analisados por alguns cxebeanos é a questão do TT (tempo de trânsito) e as alegações do não recebimento de lance (extravio de cartas).

Voltando às palavras do nosso Presidente, no que diz respeito às regras, por quê não observá-las e cumpri-las?!

Pela lógica, o TT em um sentido é sempre muito próximo, ou igual, em sentido contrário e temos colegas que insistem em acusar sempre um TT muito divergente. Será que um enxadrista, por mais "Capivara" que seja, é tão ingênuo para não perceber que o

adversário aceita tal comportamento por delicadeza e para manter a disputa, pois pior que o resultado negativo (derrota) de uma partida é o ganho da mesma fora do tabuleiro?

As acusações do não recebimento de lances, prática comum em fins de partidas, é lamentável, pois há jogadores que querem fazer das exceções as próprias regras.

Somos uma sociedade em que a grande maioria dos sócios nunca se viu e não irá se ver pessoalmente; somos os sócios amigos à distância, mas o que nos levou à sociedade a que pertencemos é o gosto pelo Xadrez e o prazer do "contato" com as pessoas mesmo à distância; é um gesto espontâneo, sem nenhum compromisso, até nos inscrevermos para determinados torneios; portanto, após a inscrição, assumimos o compromisso que constam das regras e, já que o fizemos espontaneamente, sejamos ativos, cavalheiros, esportistas e nobres em nossas decisões.

Oswaldo de Lima Matr. 5482 - Campinas - SP.

Nota da Redação - Com relação aos abandonos sem aviso, lembramos que, a partir deste mês de maio, estarão sendo aplicadas as penas previstas no Art. 38 do Regulamento dos Jogos, conforme divulgado na RBXP Nº 68. Quanto aos demais problemas apontados na carta do prezado companheiro Oswaldo de Lima, deverão ser minimizados com a entrada em vigor das Regras dos Jogos Novo Texto, também anunciado na RBXP de março/95.

Torneio Postal Em Yucatán - O associado Romário Louzada, do Rio de Janeiro, trouxe, de sua viagem ao México, notícia publicada no jornal "Diario Yucatán", segundo a qual o Club Trebejos organiza o "I Torneo Estatal Abierto de Ajedrez por Correspondencia" modalidade que pela primeira vez se pratica no Sudeste do México! Este Torneio está organizado nos moldes dos nossos grandes torneios, com uma fase preliminar com grupos de cerca de 6 jogadores, classificando-se os vencedores para a fase final. O Tempo de Reflexão segue os padrões usuais do CXEB. É o xadrez postal se propagando pelo mundo...

Penalizar E Apenar - Ani Dan Dorom, matrícula 6781, de São Paulo, nos esclarece sobre um "erro clássico":

Caro Sr. Redator,

Lenho notado o uso do verbo penalizar com o sentido de aplicar pena, quando sabemos que o verbo correto para este fim é apenar. Na edição de março/95 da RBXP a página 5, temos: Aplicação do artigo 38 do regulamento (RJO) - abandonos sem aviso - Penalização:

No regulamento dos jogos - versão 03 / 1988, temos: 38. § 1 - ... implicará a eliminação do desistente, que será penalizado com multa ...

Não li os estatutos, regras dos jogos e demais edições da RBXP mas é quase certo que o Sr. encontrará muitos outros exemplos. Muito embora seja um erro clássico, uma vez que o verbo penalizar está consagrado coloquialmente, temos o dever de respeitar a norma culta, como já o faz, mormente, todo aquele que deseja publicar seus escritos nesta prestimosa RBXP.

Agradecemos as observações feitas, uma vez que cometemos freqüentemente esse erro, e vamos tomar os devidos cuidados!

Cxebeanos Do Banespa Na Argentina - A equipe do Banespa - SP - , composta de sete enxadristas, entre os quais quatro cxebeanos - Antonio Carlos Rodrigues Cipolli, Carlos Iguti, Delmo Cássio Lodi e Estevão Tavares Neto participou do 2º Encontro de Confraternização Enxadística com o Círculo de Ajedrez Interbancário da Argentina, em Buenos Aires, de 17 a 23 de abril. Nas partidas "pensadas" os argentinos venceram por 10 a 4, mas no Torneio Relâmpago, o banespiano Carlos Eduardo dos Santos foi o Campeão e a equipe brasileira totalizou 31 pontos contra 25 dos anfitriões.