

# **REVISTA BRASILEIRA DE XADREZ POSTAL**

Fundado em 14.02.69

ANO XIII - Nº 68 FR/149 - MARÇO - 1995



Jainy e Suzana - a presença jovem no CXEB.

**INSCRIÇÕES ABERTAS:** XIII e XIV Taças Brasil  
II XER - últimos dias

**QUADROS FINAIS:** VIII - Campeonato Brasileiro Individual  
III - Campeonato Brasileiro Feminino

**BOLETIM DA FINAL DO VIII - CBI:** Lançamento !

**REGULAMENTO DE JOGOS:** Alteração do Art.54

**ELEIÇÕES/95:** Continuam abertas as inscrições de chapas

**RBXP - n° 68****ÍNDICE****- INFORMES**

Presidência .....	3
Diretoria de Torneios Internos ...	4
Vice Presidência.....	5
Dir. de Torneios Internacionais ..	6
Secretaria.....	7

**- TORNEIOS**

Campeonato Brasileiro Individual	8
Taça Brasil .....	11
Campeonatos Estaduais .....	15
Especiais .....	17
Xadrez Epistolar Rápido .....	18
Classificação .....	19
Temáticos .....	25

**- ARTIGOS**

Carta Social .....	27
Problemas .....	28
Brazilian Chessball .....	30
Quando abandonar uma partida ?	31
Karpov dominou Linares 94.....	32
Fundação Brasileira de Xadrez...	34
CXEB é "Tri" vice-campeão.....	37

**- SEÇÕES**

Partidas .....	39
Lance Livre .....	44

**CXEB**

Clube de Xadrez Epistolar Brasileiro  
Diretoria 1993 / 1995

**Presidente:**

Antônio Carlos Raposo

**Vice-Presidente:**

Milton Gonçalves Sanchez

**Diretor de Torneios Internos:**

Hamilton José Coimbra Paiva

**Diretor de Torneios Internacionais**

Ubirajara de Oliveira Barroso

**Diretor Tesoureiro:**

Nelson Bertolucci

**2° Tesoureiro:**

Romeu Edgar Mundstock

**Secretário:**

Alfredo Carlos S. Dutra Neto

**2° Secretário:**

Dieter Hans Bruno Köhl

**Conselho Fiscal:****Titulares:**

Alexandre Muniz de Queiroz

João de Deus Carvalho

Ruy Castro Monteiro da Silva

**Suplentes:**

Antônio Pacini

Ítalo Germano Brasil Travi

Romeu Ricúpero

**CAPA:**

Jainy Rouse Magalhães Gomes (19 anos) e Suzana Chang (23 anos), foram destaques na equipe do CXEB que se sagrou, pela terceira vez consecutiva, vice-campeã do Torneio Intergração do Clube Paineiras do Morumbi. Veja matéria na página 37.

**RBXP - REVISTA BRASILEIRA DE XADREZ POSTAL**

EDITADA BIMESTRALMENTE PELO CLUBE DE XADREZ EPISTOLAR BRASILEIRO

Redator: Milton Gonçalves Sanchez - Rua Pedroso Alvarenga, 313 - ap. 103 - São Paulo - SP 04531-010

Secretário da Redação: Nelson Lopes da Silva - Caixa Postal 21.200 - São Paulo - SP 04698-970

Colaboradores permanentes: Estevão Tavares Neto, Gerd Giebel, José Luiz Paravato,

L. G. de Miranda Leão, Luiz Roberto G. da Costa Jr.

Impressão: COPIDART Editora Ltda - Rua Paulo Setúbal, 37 - São Paulo - SP 02031-010

*Todo material destinado à publicação na RBXP deve ser enviado ao Redator acima.*

Tiragem desta edição: 2.000 exemplares

Resolução da Diretoria - 95/01**Regulamento de Jogos - Alteração do Art.54 - Contestações**

A Diretoria do CXEB, no exercício de suas funções, aprovou a alteração do artigo 54 do Regulamento de Jogos, que passou a ter a seguinte redação:

**Art.54 - As contestações quanto a resultados de torneios ou de rating, só serão examinadas se feitas no prazo de 30 (trinta) dias, contados da data de expedição da RBXP onde constem esses resultados.**

O novo texto entrará em vigor para os torneios que se iniciem a partir de 01 de junho de 1995.

A alteração tem por objetivo principal, agilizar, com segurança, os emparelhamentos das fases seguintes dos torneios.

*A Diretoria*

**INFORME DA PRESIDÊNCIA**

*Antônio Carlos Raposo Caixa Postal 21.200 CEP 04698-970 São Paulo SP*

**Mensagens de Natal e Ano Novo** - Agradecendo as cerca de 100 mensagens recebidas, homenageamos todos os seus remetentes, publicando o texto enviado pelo amigo Renato J.V.Silveira (Lajeado RS): *"Que das TORRES de Belém, o REI-menino e sua DAMA mãe derramem suas bênçãos sobre todos os PEÕES deste Clube. E que o BISPO-Noel, em seu trenó puxado por CAVALOS (hipermodernismo), traga muitos presentes-MATES para todos."*

**II - XER - A experiência continua** - Até o fim de março, estão abertas as inscrições para o 2º torneio a ser disputado nessa modalidade criada pelo nosso diretor, associado e amigo Marcos Koatz. Nesta edição, constam o regulamento e as regras da nova versão, que incorporam algumas alterações propostas pelos participantes do torneio anterior. O I XER está com a fase Final em andamento.

**Selinhos dos 25 Anos - Autorização da ECT** Recebemos informações de 03 associados que tiveram dificuldades com agências dos Correios, em postar correspondências com o nosso selinho comemorativo. O CXEB contatou a empresa e obteve a autorização para o uso do nosso "selo não postal", através do expediente CT/SCAO/SUCOA/GERAT/SP-5.1831/94. Na autorização, consta que "o selo deverá ser aderido no ângulo superior esquerdo do anverso da correspondência, ou no verso, fora da aba de fechamento". O Escritório fornecerá cópia dessa autorização aos que a solicitarem.

**Selinhos dos 25 Anos - Tiragem esgotada** - Comunicamos não haver mais selinhos em disponibilidade para vendas, tendo se esgotado a tiragem única confeccionada, de 20 mil unidades. O orçamento para uma pequena tiragem de reforço, apresentou um custo que inviabilizou a iniciativa.

**Rolf D.Bückmann: novo Diretor do SPBT** O nosso associado Rolf Bückmann (Brusque, SC) é o novo titular do Setor de Publicação de Boletins de Torneios, do CXEB. Ao amigo Rolf, dotado de muita competência e bons conhecimentos técnicos, desejamos sucesso na condução do Setor. Uma das metas do SPBT é expandir as publicações para além da Final do CBI. A propósito, nesta edição já estamos anunciando a venda do Boletim da Final do VIII CBI.

**Regras dos Jogos - Novo Texto** No Informe anterior, anunciamos o novo texto para março, o que não foi possível cumprir. Na revisão, em princípio gramatical e jurídica, para a qual solicitamos a ajuda de alguns associados, surgiram, como era de se esperar quando se trata de assunto tão complexo, controverso e até apaixonante como são as Regras, algumas sugestões de caráter técnico. Apesar de já termos o texto aprovado pela Diretoria, em respeito ao trabalho desses colaboradores, vamos examinar as sugestões apresentadas. Com isso, a divulgação do novo texto sofrerá um pequeno adiamento, devendo ser feita em maio ou junho.

**Teófilo José de Andrade: uma grande perda para o CXEB e para o Xadrez** Com muita tristeza, comunicamos o falecimento do nosso associado e Diretor Teófilo José de Andrade, ocorrido em 21/01/95, na sua cidade de Juiz de Fora, num acidente com um fio de alta tensão. Com 33 anos, o Teófilo era um grande enxadrista mineiro e um excelente colaborador do CXEB. À sua família, em nome do CXEB e de todos nós associados que tivemos o prazer de conviver ou nos relacionarmos com ele, enviamos os nossos votos de profundo pesar e palavras de fé, esperança e coragem para enfrentarem o difícil momento.

## INFORME DA DIRETORIA DE TORNEIOS INTERNOS - DTI

*Hamilton José Coimbra Paiva - Caixa Postal 096 - 19600-000 - Rancharia - SP*

**SUGESTÕES DA REUNIÃO DE NITERÓI, ao DTI (Rev.65,página 12):**

**1. Criar um capítulo de comentários e interpretações no MDT, para auxiliar os novos Diretores:**

**parecer do DTI:** com o advento do novo texto das Regras, que deve tornar mais fácil a sua aplicação pela clareza do que se pretende, as dúvidas devem ser reduzidas. Todavia, à medida em que forem aparecendo questões de interpretação ao novo texto, formaremos, se necessário, um capítulo auxiliar no MDT.

**2. As frações de normas dadas aos finalistas do CBI (artigo 44, do RJO) serem concedidas já no início da fase, complementando-se posteriormente, em função do desempenho do jogador:**

**parecer do DTI:** racionalizando o trabalho, melhor antecipar a concessão somente quando algum jogador alcançar a norma inteira. Para os demais, continuaremos com a sistemática atual, ou seja divulgar a fração alcançada somente no final da fase.

**3. Incluir, após as ocorrências dos grupos, a quantidade de partidas já encerradas com aqueles resultados e o total de partidas do torneio, para se ter uma noção de quantas faltam e do acompanhamento do grupo, começando pelas fases finais:**

**parecer do DTI:** considero um trabalho a mais para o DT e de utilidade duvidosa, tendo em vista o lapso de tempo entre a divulgação dos relatórios nas Revistas. Ao ser informado o total de partidas encerradas, obviamente, pelo andamento do torneio aquele número não corresponderá mais à realidade, distorcendo a, portanto. Neste caso, melhor que o Diretor informe na Revista um quadro de resultados em torno do 15º mês do andamento do evento e depois, como de praxe, o resultado final.

#### **APLICAÇÃO DO ARTIGO 38, DO REGULAMENTO (RJO) - abandonos sem aviso - Penalização:**

A partir de maio/95, estarão sendo aplicadas as penas previstas no art.38, do RJO, àqueles que abandonarem seus torneios sem aviso ao Diretor e aos seus parceiros: multa de 50% do valor da anuidade, impedimento de jogar a próxima fase/versão do torneio e impedimento de jogar novos grupos por 365 dias (nos casos de Temáticos e Torneios de Classificação).

Os Diretores de Torneio deverão fazer constar nos relatórios se os **abandonos foram com ou sem aviso**, informando nome completo do jogador e o número da matrícula de acordo com os emparceiramentos. De posse dessa informação o DTI enviará relação ao CXEB/Escritório para as providências cabíveis.

**ART.17-Reclamações por excesso de tempo:** ao fazer a reclamação ao Diretor, junte também a cópia da planilha da partida para exame, conforme é recomendado nos "Comentários e Interpretações" das Regras. Sem essa cópia o seu pleito pode sofrer atrasos ou ser inviabilizado pelo Diretor da prova.

**ART.41-Encerramento da partida, remessa da planilha** - Não mande sua planilha para o adversário; ele não precisa assiná-la. Envie a assinada e corretamente preenchida para o Diretor do Torneio, conforme é estabelecido nas Regras.

**CANDIDATO A MESTRE-Fração de Norma:** por ter vencido grupo de Categoria Superior (art.44. "e", do RJO), o TC.S-0018, o associado (4824) ROLF DIETER BÜCKMANN recebe 1.5 como fração de norma.

### **INFORME DA VICE - PRESIDÊNCIA**

*Milton G. Sanchez - Rua Bebedouro, 500 - Cond. Marambaia - 13280-000 - Vinhedo - SP*

Comunico aos associados do CXEB meu novo endereço, acima. A partir de 15.04.95, toda correspondência para publicação na Revista deve ser encaminhada ao novo endereço. Observo que os Relatórios dos Srs. Diretores de Torneio devem continuar sendo enviados diretamente para o Escritório, pois ali é feita a digitação dessa Seção da Revista. Grato.

A partir desta edição, a Revista Brasileira de Xadrez Postal passa a ter mais quatro páginas, permitindo a inserção de maior quantidade de informações para nossos associados. Com essa medida, pretendemos publicar mais Artigos e Partidas pois, felizmente, temos recebido muitas matérias de qualidade, que ainda não foram divulgadas por falta de espaço na RBXP.

## INFORME DA DIRETORIA DE TORNEIOS INTERNACIONAIS

*Ubirajara de Oliveira Barroso Caixa Postal 317 Salvador BA 40001-970*

### XII ZONAL LATINO-AMERICANO

Encerrada a fase preliminar, com os seguintes classificados à semifinal: (Gr 01) Antônio J.C. Domingos Tavares (Br), Angel Bericat (Arg), Mano Gustavo Mujica (Arg); (Gr 02) Ricardo Luiz Aiello (Arg), Luiz Paulo Rouanet (Br), Cláudio Vial Mincato (Br); (Gr 03) José J. Sanchez (Arg), Vicente Allosa Garcia (Cub), Pablo Gritti (Arg); (Gr 04) Paulo Amílcar G. Brião (Br), Daniel Dalmagro (Arg), Roberto Koziel (Arg); (Gr 05) Francisco José Vaz Porto (Br), Raul Grosso (Arg), Eduardo Donato (Arg); (Gr 06) Paulo César Miranda Machado (Br), José Alberto Borges da Cruz (Br); (Gr 07) Luiz Francisco da Silva Barbosa (Br), Guilherme Garcia Pujol (Cub), David Hernandez Molina (Cub); (Gr 08) Aurélio Cibin (Arg), Paulo Ricardo Mullas de Faria (Br), Jorge E. Deforel (Arg); (Gr 09) Horácio Pirozzi (Arg), Lázaro Ramos Morales (Cub), Teófilo José de Andrade (Br); (Gr 10) Névio João (Br), Sérgio Piqueiras Garcia (Cub), Favorino Tupy Meier da Silveira (Br); (Gr 11) José R. Sueiro Coronado (Cub), Albogeo Tur Gutierrez (Cub); (Gr 12) Juan A. Castro (Arg), Hugo Papinutti (Arg), Márcio Barbosa de Oliveira (Br), Luis L. Yance (Cub).

Os cexebeanos Névio João e Paulo César M. Machado classificaram-se em dois grupos, mas só podem disputar um grupo na semifinal. Para a próxima fase, a semifinal, estão pré-qualificados todos os Mestres Internacionais e Latino-americanos, de todos os países membros da CADAP.

### WTs-H da ICCF

O brasileiro Névio João acaba de estabelecer um recorde: participou simultaneamente dos grupos 802, 803, 815 e 816, vencendo com galhardia os 3 primeiros, com 5,5 pontos em 6 possíveis!. No Grupo 654, o associado Paulo Ricardo Mullas de Faria ficou em 2º lugar, com 4,5 pontos.

### X ZONAL LATINO-AMERICANO

Teve início, em 01/07/94, com encerramento previsto para 01/07/97, a fase final do X Zonal Latino-americano, da CADAP. São 11 participantes: 2 do Brasil (Antônio Pacini e Henrique Pereira Maia Vinagre); 7 argentinos (Rogélio Guzzardo, Daniel Chan, Gustavo Echeverren, José Diani, A. Raul Ramirez, Rubén Berdichesky e René A. Moló); e 2 peruanos (José Ranilla Coliado e Angel Acevedo Villalba).

### Torneio XX ANOS da REVISTA APA

Comemorando os 20 anos da revista da CADAP, "Ajedrez Postal Americano", a ICCF aprovou o torneio **"20 anos da Revista Apa"**, com norma para Mestre Internacional. Os participantes são os seguintes: Ramon Crespo, A. Raul Ramirez, Domingo O. Tarana, Juan A. Enrién, Juan A. Fernandez Fornes, Rogélio Guzzardo, René A. Moló, José A. Diani, Rubén Berdichesky e Carlos Cranbourne, todos da Argentina; Jorge Andrade Lobo do México; Gilberto Fraga Portillo do Brasil; César A. Blanco Gramajo da Guatemala; Antônio Macena do Uruguai; Angel A. Villalba do Peru e Joachim Dorber dos Estados Unidos. O torneio iniciou em 04/07/94, com prazo de 3 anos para terminar. Rating médio dos participantes: 2436.

**Match BRASIL x HOLANDA**

Terá início, em 1º de março, nosso encontro amistoso com a Holanda. Nossas equipes jogarão com 30 componentes, sendo 6 de cada categoria.

**FUTUROS MATCHES**

Logo mais estaremos convocando uma equipe para jogar com a Noruega. **Há vagas para as categorias: I, II e III.**

**RETIFICAÇÃO**

No número anterior da RBXP, de janeiro/95, divulgamos a equipe brasileira completa para o match BRASIL X ARGENTINA. Deve ser feita a retificação de um nome componente da III Categoria: RICARDO VANZIN SILVEIRA, e não Eduardo, como publicado.

**INFORME DA SECRETARIA**

**Secretário: Alfredo Carlos S. Dutra Neto - C.Postal 111 - São Sebastião - SP - 11600-970.**

**1. Sócios Readmitidos:** 192 Ruy Carvalho Gonçalves - 425 Vinicius João Gomes Pinto - 541 José Carlos Campagna Frisina - 623 Eduardo Antônio Muller - 645 Jorge A. Monteiro Da Silva - 1317 José Da Costa Fernandes Junior - 1435 Carlos Lins Rosa - 1645 Antônio De Oliveira Brito - 1719 Antônio Aparecido Ucella - 1881 Danilo Baule Santoro - 2062 Altair Carlos Faria Moreira - 2114 Homero Da Silva A. Ferreira - 2166 André De Almeida Araújo - 2227 Benedito Caetano De Araújo - 2641 Sérgio Alexandre Dmitruk - 2863 Milton Akira Kiyotani - 3326 Werton Alvarenga Bastos - 2641 Bruno Sérgio Veras De Moraes - 3450 Luis Nelson Correa Capuci - 3575 Hélio Fernandes Junior - 3801 Conrado De Paulo - 3834 Antônio Cláudio Kieling - 3857 Sérgio Lopes Dos Santos - 3915 André Luiz G. De Carvalho - 3934 Humberto Elias Soares - 3944 Lourivaldo Estevam Dos Santos - 4068 Sandro Pinheiro - 4228 Fred Golin - 4485 Jorge Wilson Luiz Alves - 4501 Aarão Cavalcanti L. Júnior - 4513 Francisco Dantas - 4617 Luciano Steffen - 4888 Frederico Augusto De M. Luna - 4903 Wellington Mendes Lobato - 5001 Edmilson Tavares Da Silva - 5011 Inácio Mazzaro - 5075 Adélio Mendonça De Moura - 5160 Martinho Figueira Capelo - 5401 Emerson Luciano Camacho - 5513 Fernando Castellari - 5522 Luiz Marcelo Queiróz Sampaio - 5805 Francisco José Da Silva - 5852 Alexandre Salgado Dos Santos - 5880 Thomaz Massadi Kawauche - 6699 Ricardo Luis De O. Molero.

**2. Sócio Falecido:** - 4844 Teófilo José de Andrade.

**Divulgue o CXEB !**

**Caro associado:** se você tem condições de acesso a jornais, revistas, boletins, etc... divulgue o nosso Clube, inserindo pequena mensagem do tipo:

**"Xadrez Postal: jogue com parceiros de todo o Brasil e de todo o mundo!**

**Escreva para CXEB - Clube de Xadrez Epistolar Brasileiro**

**Caixa Postal 21.200 - São Paulo SP 04698-970.**

**CAMPEONATO BRASILEIRO INDIVIDUAL****Campeões Brasileiros Postais**

I CBI - Henrique Pereira Maia Vinagre  
 II CBI - Adauto Wanderley da Nóbrega  
 III CBI - Antônio Pacini  
 IV CBI - Gilberto Fraga Portilho

V CBI - Orlando de Alcântara Soares  
 VI CBI - Marco Antônio Hazin Asfora  
 VII CBI - Hemar Antônio Galvão Barata  
 VIII CBI - Antônio José C. Domingos Tavares

**Diretor da Divisão: Pedro Luiz O. Costa Neto**  
**R. Alves Guimarães, 408 - Ap.104 - São Paulo - SP - 05410-000**

**VIII CBI - FINAL**

**Início: 01/09/92      Término: 01/09/94**

**Diretor: Pedro Luiz O. Costa Neto**  
**R. Alves Guimarães, 408 Ap. 104**  
**05410-000 São Paulo - SP**

Adjudicação: Portilho = Oliveira

**IX CBI - FINAL**

**Início: 15/03/94      Término: 15/09/95**

**Diretor: João Carlos da Costa**  
**Rua Jacob Miguel Sabbag, 06**  
**37800-000 Guaxupé - MG**

Gladstone = Mascarenhas Piccoli 1 Mascarenhas - Mascarenhas 1 Américo - Mascarenhas = Hemar Alvarenga 1 Cipolli M.Polo = Cipolli Piccoli 1 Hemar (Art.15)  
 - Susin 0 Mascarenhas (Art.21).

**X CBI - SEMIFINAL**

**Início: 30/03/94      Término: 30/09/95**

Os dois primeiros colocados de cada grupo estarão automaticamente classificados para a fase final deste torneio.

**Diretor: João Carlos da Costa**  
**Rua Jacob Miguel Sabbag, 06**  
**37800 000 Guaxupé - MG**

**Grupo 01** - Manoel Lúcio Massardi abandonou - Italo O Reis.

**Grupo 02** - Paulo César F. Soares eliminado Zélio 1 Mascarenhas - Serafini = Mascarenhas Mascarenhas 1 Veloso.

**Grupo 03** - A.Coelho = Marne Estevão 1 André - Alvim = Mascarenhas Mascarenhas = Ruy Marne 0 Mascarenhas Alvim = Marne.

**Grupo 05** - Ornélio = Amorim - Pimenta 0 M. Ribeiro.

**Grupo 06** - Rúbio 1 Felício - Iwakura 0 Márcio.

**Grupo 07** - Sérgio Gonçalves Barbosa eliminado Teófilo José de Andrade abandonou Alvarenga = Rain - Ramiro - Alvarenga.

**XI CBI - PRELIMINAR**

**Início: 15/03/94      Término: 15/09/95**

Os dois primeiros colocados de cada grupo estarão automaticamente classificados para a fase semifinal.

**Grupos 01 a 12**

**Diretor: José Almir Martins da Silva**  
**Rua Dr. Geraldo de Melo Curi, 32**  
**24358-000 Niterói - RJ**

**Grupo 01** - Edgar Ribeiro do Nascimento Teixeira abandonou Ornélio = Medeiros.

**Grupo 02** - Paulo Afonso Borba Rolim abandonou Costa 0 Guedes Correia 1 Bastos Falconi 1 Guedes.



# Campeonato Brasileiro Individual - Quadro Final de Resultados

VIII CBI - FINAL	Cls	1	2	3	4	5	6	7	8	9	10	11	12	13	14	15	Pts
Antônio José C.D.Tavares	1		1	=	1	=	=	1	=	=	1	1	1	1	1	=	11,0
Luiz Carlos Santos Galvão	2	0		0	1	=	1	1	1	=	=	1	1	1	1	1	10,5
Névio João	3	=	1		0	=	=	1	0	1	1	1	1	=	1	1	10,0
Gilberto Fraga Portilho	4	0	0	1		1	1	=	=	1	1	=	1	=	1	1	10,0
Antônio Carlos R. Cipolli	5	=	=	=	0		=	0	1	1	0	=	1	1	1	1	8,5
Adolpho Quixadá Neto	6	=	0	=	0	=		=	1	=	=	1	1	1	0	1	8,0
João Carlos de Oliveira	7	0	0	0	=	1	=		=	1	0	1	=	1	1	1	8,0
Iluska Pereira C.Simonsen	8	=	0	1	=	0	0	=		1	1	0	0	=	=	1	6,5
Fábio Bidart Piccoli	9	=	=	0	0	0	=	0	0		1	1	1	1	1	0	6,5
Luiz Cláudio Guimarães	10	0	=	0	0	1	=	1	0	0		=	=	1	0	1	6,0
Josino Fernando M. Rezende	11	0	0	0	=	=	0	0	1	0	=		0	1	0	1	4,5
Italo Germano Brasil Travi	12	0	0	0	0	0	0	=	1	0	=	1		0	1	=	4,5
Enio Giannini	13	0	0	=	=	0	0	0	=	0	0	0	1		1	=	4,0
Zélio Bernardino	14	0	0	0	0	0	1	0	=	0	1	1	0	0		=	4,0
Mário César J. Schuster	15	=	0	0	0	0	0	0	0	1	0	0	=	=	=		3,0

Nossos parabéns ao associado *Antônio José Carreira Domingos Tavares*, de São Bernardo do Campo - SP, pela brilhante conquista, invicto, da principal competição do xadrez postal brasileiro.

**Grupo 03** Coltro O Falconi - Arruda O Coltro Meireles - Andor.

**Grupo 04** - Santana O Nicolau.

**Grupo 05** - Edgar Ribeiro do Nascimento Teixeira abandonou - Coelho O Bastos Coelho - Eduardo - Eduardo - Bastos Bacic O Eduardo - Kahala O Veloso Barbo sa 1 Neris Nicolau 1 Coltro Coelho O Bacic - Colin 1 Bacic.

**Grupo 06** - Paulo Afonso Borba Rolim abandonou Rolim O Kover.

**Grupo 07** - Fonseca = Carlsen Bastos O Kover Kover 1 Almeida - Bastos = Fonseca - Fernandes O Guerra.

**Grupo 08** - Edgar Ribeiro do Nascimento Teixeira abandonou - Anacleto 1 Bracco - Anacleto - Letizio Fargnoli 1 Magalhães Magalhães 1 Ronsani Bracco O Xavier Fargnoli 1 Ronsani.

**Grupo 09** - Koatz O Calife Calife = Vidal Letizio O Edison Vidal 1 Letizio - Costa 1 Edison - Vidal O Rain Rain 1 Koatz.

**Grupo 10** - Portela O Rubens Cortez O Costa Bracco O Aranega Portela O Pádua Cortez O Aranega.

**Grupo 11** Resende O Eduardo.

**Grupo 12** - Andrade = Faini Facó 1 Kahala Antunes O Faini Andrade 1 Kahala - Antunes O Andrade Andrade 1 Massa.

### Grupos 13 a 24

**Diretor: Gérson Luís Leão Brasil**

**Rua 7 de Setembro, 100**

**55640 000 Gravata - PE**

**Grupo 13** - Waldir = Antônio - Hilton O Agenor Agenor = Antônio - Antônio 1 Tudella Agenor = Waldir - Waldir = Ênio Agenor O Júlio Reitor 1 Agenor Paulo Gustavo Oliveira da Silveira abandonou.

**Grupo 14** - Álvaro 1 Resano - Resano = Anacleto - Telmo 1 Júlio Resano 1 Torben.

**Grupo 15** - Zolenzdevski O Xenofonte - Xenofonte 1 Jaldemar Xenofonte 1 Ubirajara Cláudio O Xenofonte - Geraldo 1 Ubi

rajara Zolenzdevski 1 Fernando Cláudio O Flávio.

**Grupo 16** Celso = Laurentino - Passos 1 Celso - Fernandes = Celso - Alberto 1 Passos Clayton = Laurentino Fernandes = Clayton Celso O Penteado Bosco O Passos.

**Grupo 17** - Coelho = Fernando - Zélio 1 Fernando Fernando 1 Ubirajara - Rônei 1 Fernando Elias 1 Arnaldo - Tudella O Zélio - Arnaldo 1 Rônei (Art.15).

**Grupo 18** - E.Pinto O Carlos - Joseph O E.Pinto Carlos 1 Jensen - Donizeti O Jensen.

**Grupo 19** - Santos O Amaury - Rangel 1 Santos Homero 1 Santos.

**Grupo 20** - José Antônio Rosa abandonou Joseph - Clóvis Elias 1 Joseph - Elias O Homero - Joseph O Homero.

**Grupo 21** - Paravato O Adriano Pregun = Alberto Paravato = Pregun Adriano 1 Jaime Gerd O Paravato.

**Grupo 22** - Iran 1 Abdias Namy 1 Zanetti Ubirajara O Ivan Ubirajara O Iran Paulo O Iran Namy 1 Paulo José Antônio Rosa abandonou.

**Grupo 23** - Santos O Hirsch - Bertolucci O Hirsch Walfrido O Liderico Hirsch O Walfrido Adriano 1 Hirsch - Adriano = Liderico.

**Grupo 24** - Ramiro 1 Zanetti (Art.15) Pedro 1 Fábio Pedro 1 Eric Retificação: Paulo O Ramiro.

### MATRÍCULAS

A informação da matrícula em todas as correspondências enviadas ao Clube e aos Diretores, facilita e agiliza o tratamento dos assuntos.

### PLANILHAS

O Clube fornece súmulas aos interessados, ao preço de 15 TPS o lote de 30 unidades.

Pedidos para

**CXEB - Escritório - Caixa Postal 21.200  
São Paulo - SP - 04698-970.**

Favor utilizar cheque nominal ao CXEB.

# TAÇA BRASIL

## Campeões da Taça Brasil

I TB - Aducto Wanderley da Nóbrega  
 II TB - Célio Sormani  
 III TB - Mário Silas Biava  
 IV TB - Salvador Homice de Cresce

V TB - Marco Antônio Hazin Astora  
 VI TB - Marco Polo Rios Simões  
 VII TB - Gilson Luiz Chrestani

*Dir. da Divisão: Dogeval F. Holanda - Caixa Postal 307 - Três Lagoas - MS 79601-970*

### VIII TB - FINAL

*Início: 15/03/94 Término: 15/09/95*

### NOVO DIRETOR

*Diretor: Dogeval Ferreira Holanda  
 Caixa Postal 307  
 79601-970 Três Lagoas - MS*

Juarez James Kamacho, Reinoldo Herter e Teófilo José de Andrade abandonaram - Art.15: Mascarenhas 1 Firmino Teófilo 0 Almir Teófilo 0 Mesquita Falconi 1 Teófilo Falconi 1 Viana Art.41: Aranega = Villar Aranega = Vinagre Aranega = Simões Cardoso 1 Aranega Mascarenhas - Rolf - Ricupero 1 Mascarenhas Mesquita = Tavares - Gutierrez = Falconi Mascarenhas 0 Falconi Almir - Mascarenhas Ricupero = Penna Vinagre 0 Penna - Felício 1 Simões - Mesquita 1 Mascarenhas Vinagre = Mascarenhas Penna = Mascarenhas Ricupero = Gutierrez Rolf = Ricupero.

*OBS: Solicitamos a atenção dos jogadores para a mudança de diretor.*

### IX / X TB - SEMIFINAL

*Início: 30/10/93 Término: 30/04/95*

Os dois primeiros colocados de cada grupo estarão automaticamente classificados para as duas Finais.

### Grupos 01 a 06

*Diretor: Paulo Ricardo Mullas de Faria  
 Rua Major Sertório, 577 - Ap 71  
 01222-001 São Paulo - SP*

**Grupo 01** Cláudio 0 Borges - Borges 1 Gama Hildebrando = Borges - Borges 1 J.Renato Márcio 1 Borges - Borges 0 Nêvio Cláudio 0 Gama Celestino 0 Nêvio Araújo 0 Gama (Art.21) - Lima 1 Cláudio - J.Renato 1 Lima Cláudio 0 Nêvio - Nêvio 1 Gama Márcio = Nêvio Nêvio = Osmar - Nêvio = Zélio - J.Renato 1 Pozza J.Renato - Osmar - Osmar = Pozza - Zélio = Pozza Henrique José Moraes de Araújo eliminado (Art.23).

**Grupo 02** - Santurian 0 Ornêlio - Hirsch 0 Ornêlio Celestino = Santurian Oscar 1 William - Santurian 1 William P.Sérgio = Celestino - Santurian 1 Edgar (Art.15) Abramides 1 Edgar (Art.15) Arruda 1 William - Pedro 0 Arruda Pedro de Oliveira Martins abandonou.

**Grupo 03** - Brião 1 Rônei Lima = Rônei Benitez 1 Rônei - Valdomiro 0 Benitez - Benitez 1 Edgar (Art.15) Hirsch 0 Scaglia - Edgar 1 Scaglia Rônei 0 Scaglia - Scaglia 0 Oscar - Hirsch 0 Benitez - Bertolucci = Oscar.

**Grupo 04** - J.Jorge = Antunes Everaldo 0 Vicente Antunes 0 Vicente - Antunes 0 Brenha - Rain 1 Antunes.

**Grupo 05** - Nunes 1 Kover - Alaor 0 Brenha - Mundstock 0 Chacon - Alaor 0 Chacon Chacon 1 Piccoli - Chacon 1 Coltro - V.Eunen 0 Piccoli V.Eunen 1 Deste Kover = Mundstock - Chacon 1 Kover - Kover 0 Brenha.

**Grupo 06** - Oliveira 1 Harry Ermano = Piccoli Duarte = Ermano Duarte = Piccoli Duarte 1 Oliveira (Retificação da RBXP 66.Nov/94).

### Grupos 07 a 13

**Diretor: Dogeival Ferreira Holanda**

**Caixa Postal, 307**

**79601-970 Três Lagoas - MS**

**Grupo 07** - Ermano 1 Garrido Garrido 0 Carlini Sormani = Ermano - Sormani 1 Carlini Carlini 0 Ermano Carlini 1 P.Luiz - Garrido 0 Marcolino Garrido 0 Sormani - Willy 1 Colin - Willy = Marcolino.

**Grupo 08** - Arantes 0 Resende - Toro 1 Antas Passarini 1 Toro - Toro 0 Ricupero Diano = Antas Resende 0 Diano.

**Grupo 09** - Mostafá 0 Flávio - Piazza 0 Machado - Victor = Diniz Machado 1 Bernardo Antas 0 Machado - Campos 0 Mostafá (Art.15).

**Grupo 10** - Mascarenhas = Calife Bastos 0 Calife - Adriano = Bastos Andrade 1 Bastos Mascarenhas 1 Bastos Ogier = Adriano - Adriano 0 Galvão Terra 1 Galvão - Resano 1 Bastos - Bastos 0 Ogier - Resano 0 Calife - Galvão = Resano.

**Grupo 11** - Art.15: Dayan 0 Amorim Dayan 0 Faria Dayan 0 Bacic Falleiros 1 Dayan Eguia 1 Dayan - Art.23: Dayan 0 Fratini Fialho 1 Dayan - Weyrich 1 Dayan Art.41: Faria 1 Weyrich - Resano = Faria - Fratini 0 Amorim - Fialho 1 Bacic - Bacic 0 Faria Fratini = Weyrich Fratini 1 Faria Weyrich 0 Falleiros.

**Grupo 12** - Magalhães = Duarte - Magalhães = Iran - Eguia 1 Iran Mascarenhas 1 Martins Vilanova 1 Martins.

**Grupo 13** - Jairo Brugnera eliminado (Art.23) - Paulo Eduardo de Souza abandona Art.15: Souza 0 Zuchowski Paul 0 Faini Art.41: Cleber 0 Ruy - Cleber 1 Faini - Cleber 1 Garcia - Garcia = Faini Coelho 1 Dorgival.

**ATENÇÃO:** Aproximando se a data de término do torneio (30/04/95), os

jogadores com partidas a adjudicar deverão solicitar antecipadamente o impresso apropriado (xeb-40) ao diretor do torneio. A taxa de adjudicação é de 15 TPS por cada partida e para cada jogador, devendo a mesma ser remetida ao diretor do torneio.

### XI / XII TB - PRELIMINAR

**Início: 15/09/93 Término: 15/03/95**

Os dois primeiros colocados de cada grupo estarão automaticamente classificados para a fase semifinal.

### Grupos 01 a 10

**Diretor: Renato J. Veiga da Silveira**

**Rua Natalício Heineck, 244**

**95900-000 Lajeado - RS**

**Grupo 02** - Amílcar Célio França Pessoa eliminado (Art.23) - Scheide 1 Pereira.

**Grupo 03** - Hugo Dantas da Silva e Aléssio Proficio eliminados (Art.23) - Araújo = Towkan Ricupero 1 Towkan.

**Grupo 04** - Hugo Dantas da Silva eliminado (Art.23) Vasconcelos 1 Rubens Salles 1 Gimenes - Vasconcelos 1 Piazza Reis 1 J.Eduardo (Art.23).

**Grupo 07** - Miraglia 1 Bacic - Miraglia 1 Cerqueira - Bacic 1 Marcelo.

**Grupo 08** - Hugo Dantas da Silva eliminado (Art.23) - Iwasaki 1 Robert - Marcelo 1 Robert

**Grupo 09** - Castro = Bergmann.

### Grupos 11 a 20

**Diretor: Carlos Alberto de Oliveira**

**Rua Anchieta, 175 - Ap. 12**

**13200-200 Jundiaí - SP**

**Grupo 10** - Alaor 0 Carlos - Alaor 1 Rafael.

**Grupo 13** - Pedro = Carlos.

**Grupo 14** - Ademir 0 Marco.

**Grupo 15** - Ervin Artur Spieker eliminado (Art.23) Saulo 1 Nélson

**Grupo 16** - Vidal 0 Américo Vidal 0 Márcio - Vidal 1 Vasconcelos Saulo 0 Álvaro

Saulo = Francisco - Francisco 1  
Vasconcelos.

**Grupo 18** - Sebastião = Wagner - Wagner 1  
Robson - Wagner O Carlos.

**Grupo 19** - Madureira O Marcelo Nogueira  
- Juarez Nogueira = Edilar Ribamar 1  
Wagner Ribamar 1 Edilar - Valdir 1 Juarez  
Valdir - Júlio Valdir = Marcelo Juarez  
1 Edilar - Júlio = Marcelo Júlio 1 Edilar -  
Marcelo 1 Wagner - Marcelo 1 Edilar  
Wagner 1 Edilar.

**Grupo 20** - Neemias = Dikwarney - Souza  
O Fagnoli Francisco O Fagnoli - Fagnoli  
O Alves.

### Grupos 21 a 30

**Diretor: Dorgival Olavo Guedes Júnior**

**Rua Júlia de Freitas Coutinho, 255**

**30860-120 Belo Horizonte - MG**

**Grupo 21** - Lapertosa O Feijó.

**Grupo 22** - Encerrado - Classificação: 1º)  
Oscar Vieira Ferreira 9,5 pts; 2º) Osmar  
Antônio Serafini Júnior 9,0; 3º) Renato  
José Veiga da Silveira 7,0; 4º) Wagner  
Barnabé 6,0; 5º) Telmo Sebastião Bueno  
6,0; 6º) Fernando A de Almeida Oliveira  
6,0; 7º) Takeo Saito 5,5; 8º) Paulo Roberto  
de S. e Silva 3,0; 9º) Maria Marina Alves  
2,0; 10º) Dante Augusto de Moraes 1,0;  
11º) André Nunes Neto 0,0 pts.  
Classificados: Oscar Vieira Ferreira e Osmar  
Antônio Serafini Jr.

**Grupo 23** - Joselito O Daniel - Daniel 1  
Cloves

**Grupo 24** - Salles = Danilo Massiere O  
Calife Massiere O Vanderlei - Massiere 1  
Guimarães - Kahala O Danilo.

**Grupo 25** - Rolim O Bittar - Kahala O Rolim.

**Grupo 26** - Clovis O Vinicius Vinicius =  
Vanderlei - Torben O Vinicius - Vinicius 1  
Mazzarolo - Newton = Torben Otávio 1  
Clovis.

**Grupo 27** - Ferraro O Torben.

**Grupo 28** - Celso O Jaldemar - Bittar 1  
Salles.

**Grupo 29** - Mazzarolo O Alberto.

**Grupo 30** - Victoria O Kiss Martin = Kiss  
Kiss O Victor Martin O Martinho.

### Grupos 31 a 40

**Diretor: José Alberto Borges da Cruz**

**Rua Conde Irajá, 184 - Ap. 214**

**04119-905 São Paulo - SP**

**Grupo 31** - Bianor 1 Uelton - Uelton O  
Severiano Joaquim 1 Uelton - Carlos O  
Uelton - Uelton O Tomás Bianor O Silvério  
P. Jorge O Bianor.

**Grupo 32** - P. Leite O A. Moraes.

**Grupo 33** - Laurentino 1 Victor.

**Grupo 34** - Hilton = Rui - Hilton O  
P. Roberto Pedro 1 Benedito.

**Grupo 35** - Herivaldo O Uelton Uelton O  
Asin Ricardo O Uelton.

**Grupo 38** - A. Pedro 1 Douglas.

**Grupo 39** - Douglas 1 Temístocles.

### Grupos 41 a 50

**Diretor: Temístocles Strazzeri Neto**

**Rua Tiradentes, 834**

**16440-000 Sabino - SP**

**Grupo 41** - Kaupert O Giovanni Giovanni 1  
Sabóia.

**Grupo 42** - Bruno Vonibaldo Peiter  
abandonou Tavares O Vieira - Freitas 1  
Tavares Sidnei 1 Tavares Werno O  
Agnaldo.

**Grupo 43** - Rogério 1 Carmo Rogério 1  
Joco Rogério O Vieira Joco O Faria -  
Carmo O Faria Faria O Sandro.

**Grupo 45** - Mário Alexandre C. Normando  
abandonou - Carmo O Freitas Freitas =  
Duarte.

**Grupo 46** - Admir Gomes de Moraes  
eliminado (Art.23) - Chagas 1 Leite -  
Bertolucci 1 Leite - Divaldo 1 Bertolucci.

**Grupo 47** - Roberto Thomazelli abandonou  
Werton 1 Sílvio Bastos 1 Dorgival.

**Grupo 48** - Reis O Fábio - Fábio 1 Leite  
Aderval O Fábio - Klinger 1 Fábio Reis 1  
Aderval.

**Grupo 49** - Maia O Baena.

**Grupo 50** - Juliano João Bazzo eliminado  
(Art.23) - Faria 1 Gossner (Art.15).

**Alterações de Endereco** As alterações  
de endereços devem ser comunicadas ao  
Escritório do Clube, aos parceiros e aos  
Diretores dos Torneios.

### Grupos 51 a 60

**Diretor:** Luiz Ângelo Marques Noronha

**Caixa Postal** 3020

**69001-970 Manaus - AM**

**Grupo 51** - Rodrigues 1 Garcia - Pimenta - Garcia - Maia 1 Pimenta - Grimaldi 0 Bastos  
Maia - Grimaldi Bastos 1 Brasil.

**Grupo 52** - Marinho 0 Souza Souza - Gazola - Classificado: Ailton Ferreira de Souza - Paravato 1 Chedid.

**Grupo 53** - Marinho 0 Souza (Art.15)  
Maia 0 Sanches Souza 0 Dutra Tavares 1 Maia.

**Grupo 54** - Moura 0 Baleroni (Art.15)  
Baleroni - Santos Moura 1 Teixeira - Santos 1 Moura.

**Grupo 55** - Costa 0 Dieckmann Maronese 0 Massardi Maronese - Mincato Maronese 0 Silva - Massardi 1 Costa Massardi 1 Silva - Massardi 0 Xavier.

**Grupo 56** - Henkes 0 Duarte.

**Grupo 57** - Santos 0 Costa Pozza 0 Costa - Sperb - Falconi.

**Grupo 58** - Veloso - Tudela Correia 0 Veloso Almeida 1 Correra.

### Grupos 61 a 70

**Diretor:** Jorge André Pregun

**Rua Oboé, 44 - Ap 83 Ed. Velasquez**

**07191-250 Guarulhos - SP**

**Grupo 62** - Cardoso 1 Salomão Lima 1 Borowski - Lima 1 Salomão - Cardoso 1 Lima Seixas 1 Carbones - Seixas 0 Borowski Borowski 1 Basile Seixas 0 Basile Basile 1 Cardoso.

**Grupo 63** - Martelo 0 Cardoso Cardoso 1 Augusto Metry 0 Cardoso - Chacon 1 Cardoso Metry 1 Nogueira - Cortez - Chacon - Chacon = Metry Christian 0 Nogueira.

**Grupo 64** - Aloísio 0 Chacon.

**Grupo 65** - Koatz 1 Brustolin Galvão 0 Rocha - Koatz - Rocha - Koatz 0 Scaglia.

**Grupo 66** - Scaglia 1 Lima Lima 1 Câmara (Art.15).

**Grupo 67** - Borges 1 Boeck Evanir 1 Mosto Mingone 0 Evanir Borges - Mingone.

**Grupo 68** - Divonzir Marciel Cândido abandonou Antunes = Félix Jovany 1 Serra - Jovany 1 Vassalo.

**Grupo 70** - Retificação: Leal 0 Verenhitch Pereira 0 Vittorato Vittorato 1 Goetz Freire - Vittorato Vittorato 1 Verenhitch Zeituni 0 Vittorato - Goetz 1 Freire - Bertoncillo 1 Freire Freire 1 Verenhitch Pereira 1 Verenhitch.

### Grupos 71 a 81

**Diretor:** BIANOR DE OLIVEIRA NEVES

**Caixa Postal** 472

**95001-970 Caxias do Sul - RS**

**Grupo 72** - Alcides 0 Duarte - Bertoncillo 1 Alcides.

**Grupo 73** - Noronha - Denis - Guedes - Noronha.

**Grupo 75** - Diniz - Armando Diniz 1 Marczykoski Diniz 1 Ramos.

**Grupo 76** - Kettermann 1 Barroso Letizio 0 Hummel.

**Grupo 77** - Pfeiffer 0 Denis - Denis 1 Perseu (Art.15) - Batista 1 Pfeiffer Batista 0 Denis.

**Grupo 78** - Dogeval - Batista.

**Grupo 79** - Nevares 0 Matias Henz 1 Maia Henz 0 Trindade - Arruda - Maia Letizio 1 Maia - Patricio 1 Letizio Arruda 0 Trindade Arruda 1 Nevares.

**Grupo 81** - Artur Wilhelm abandonou - Trigueiro 0 Rizzardi Calabrich - Ivan José Souza - Ivan.

### Anuncie seu Produto ou Serviço na RBXP

1 página R\$ 120,00

1/2 página - R\$ 65,00

1/3 página - R\$ 45,00

1/4 página - R\$ 35,00

Desconto de 10 %, para publicação em 03 edições consecutivas

Solicitar impresso com informações ao CXEB - Escritório.

## CAMPEONATOS ESTADUAIS

*Dir. da Divisão: José Geraldo Veloso - R. Adolfo Pereira, 396 Ap-601 Belo Horizonte MG 30310-350*

### III CEI BA FINAL

*Início: 04/01/93 Término: 04/01/95*

*Diretor: Warner Bruce Kover  
Rua Jardim Botânico, 157 - Ap 202  
22470-050 Rio de Janeiro - RJ*

Sérgio 1 Nadson.

### IV CEI BA SEMIFINAL

*Início: 15/09/94 Término: 15/03/96*

*Diretor: José Maia Freitas  
Rua Domingos Mendes, 216 casa 2. Fds  
08070-230 São Paulo - S P*

**Grupo 01** - Antônio Vargas Leal: inscrição cancelada.

**Grupo 02** - Antônio Vargas Leal: inscrição cancelada.

**Grupo 04** - Antônio Vargas Leal: inscrição cancelada.

### III CEI ES FINAL

*Início: 15/09/94 Término: 15/03/96*

*Diretor: Gerardo Avellán  
Caixa Postal 150  
36240-000 - Santos Dumont - MG*

Carlos Lins Rosas abandonou.

### IV CEI GO/DF FINAL

*Início: 15/09/94 Término: 15/03/96*

*Diretor: José Maia Freitas  
Rua Domingos Mendes, 216 Casa 2 - Fds  
08070-230 São Paulo - SP*

Gerson Inácio substituído por Antônio Costa do Nascimento Jr. Tomaz de Aquino Petraglia e Willian Márcio Coelho: inscri-

ções canceladas. Vicente de Paulo Mendes Diniz eliminado (Art.23) Rupolo 1 Alves

### III CEI MA FINAL

*Início: 15/09/94 Término: 15/03/96*

*Diretor: Gerardo Avellán  
Caixa Postal 150  
36240-000 Santos Dumont - MG*

Castro 1 Nunes (Art.15) Tomé Lima de Araújo inscrição cancelada.

### V CEI MG SEMIFINAL

*Início: 15/09/94 Término: 15/03/96*

*Diretor: João Carlos da Costa  
Rua Jacob Miguel Sabbag, 06  
37800-000 Guaxupé - MG*

**Grupo 01** - Welton Vaz de Souza eliminado. Marco Túlio B. Vasconcelos abandonou.

**Grupo 02** - Hudson Amorim Rabelo inscrição cancelada - Welton Vaz de Souza eliminado.

**Grupo 03** - Helton Alves Rodrigues inscrição cancelada. Divaldo Cunha abandonou. Adélio O Abílio.

**Grupo 04** - Hudson Amorim Rabelo inscrição cancelada.

**Grupo 05** - Welton Vaz de Souza eliminado.

**Grupo 06** - Marco Túlio B. Vasconcelos abandonou.

### IV CEI PB FINAL

*Início: 15/09/94 Término: 15/03/96*

*Diretor: Pedro Paulo D'Amico  
Rua Veloso Guerra, 04  
01330-030. São Paulo - SP*

Amílcar Célio França Pessoa eliminado (Art.23) - Pedro Leôncio de Castro Neto e

Ricardo Leon Lopes abandonaram - Coty 1  
Salgado Lessa Feitosa O Lira.

## V CEI RJ SEMIFINAL

**Início:** 15/09/94 **Término:** 15/03/96

**Diretor:** César Augusto Tibúrcio Silva  
**Q1 - II Bloco - E Ap. 207**  
**71020-350 Guará I - DF**

**Grupo 01** - Figueiredo O Brito  
**Grupo 02** - Manoel Antônio Miguez eliminado (Art.23) Romário G. Louzada abandonou - Souza = Monteiro Souza 1 Freitas.  
**Grupo 03** - André Pfeiffer abandonou.  
**Grupo 05** - André Pfeiffer abandonou.  
**Grupo 06** - Maia 1 Homero.  
**Grupo 07** - André Pfeiffer abandonou - Alexandrino 1 Moura Filho.

## II CEI RN FINAL

**Início:** 15/09/94 **Término:** 15/03/96

**Diretor:** José Maia Freitas  
**Rua Domingos Mendes, 216 Casa 2 - Fds**  
**08070-230 São Paulo - SP**

Artur Wilhelm inscrição cancelada.

## IV CEI RS SEMIFINAL

**Início:** 04/01/93 **Término:** 04/07/94

*Os cinco primeiros colocados de cada grupo estarão automaticamente classificados para a próxima fase deste torneio.*

**Diretor:** Nelson Hirsch  
**Caixa Postal 793**  
**85806-970 Cascavel - PR**

Sem relatório no período.

## V CEI RS SEMIFINAL

**Início:** 15/09/94 **Término:** 15/03/96

**Diretor:** Edson Nogueira Duarte  
**Rua Malavazzi, 668**  
**13140-000 Paulínia - SP**

**Grupo 02** - Chacon O Mincato - Leote O Trelha.  
**Grupo 03** - Túlio Zoratto inscrição cancelada Elton Luiz Sartori abandonou.  
**Grupo 06** - Paulo Valdecir dos Santos eliminado.

## IV CEI SC FINAL

**Início:** 04/01/93 **Término:** 04/01/95

**Diretor:** Warner Bruce Kover  
**Rua Jardim Botânico, 157 - Ap 202**  
**22470-050 Rio de Janeiro - RJ**

Andrade = Celso.

## V CEI SC SEMIFINAL

**Início:** 15/09/94 **Término:** 15/03/96

**Afonso Sanches Júnior**  
**Caixa Postal 17**  
**16600-000 Pirajuí - SP**

**Grupo 03** - Eli Pedroso e Carlos Cesar Cabral abandonaram.

## V CEI SP PRELIMINAR

**Início:** 15/09/94 **Término:** 15/03/96

**Grupos 01 a 09**

**Diretor:** Vanderlei de Oliveira Fernandes  
**Caixa Postal 142 - Vila dos Cabanos**  
**68447-000 Nova Barcarena - PA**

Anuncie seus serviços na RBXP.

Anuncie seus produtos na RBXP.



**Grupos 10 a 18**

**Diretor:** João E.P. Abramides  
**Caixa Postal** 5623  
**13091-970 Campinas - SP**

**Grupo 10** - Miguel Cui Filho eliminado (art. 23)

**Grupo 14** - Dirceu 1 André

**Grupo 16** - Fábio Pereira Ribeiro eliminado (art. 23)

**Grupo 17** - Otávio 1 Guilherme

**TORNEIOS ESPECIAIS**

**Diretor da Divisão:** Estêvão Tavares Neto

**Rua Urbano Oliveira Duarte, 53 Ap. 21 - São Bernardo do Campo - SP - 09811 - 020**

**IV CBE - FINAL**

**Início:** 01/08/94 **Término:** 01/02/96

**Diretor:** Marcos Antônio dos Santos  
**R. Gavião Peixoto, 343 - AP-1005**  
**24230-093 Niterói - RJ**

Sem ocorrências no período.

**I TBE - FINAL**

**Início:** 16/11/92 **Término:** 16/11/94

**Diretor:** Hamilton J. Coimbra Paiva.  
**Caixa Postal 096**  
**19600-000. Rancharia - SP**

Madeu (AABB-Rio) 1 Alvim (TTC) Xeno fonte (Urupês) - Weyrich (Sogipa) Estêvão (Banespa) 1 Giusti (Peão Envenenado) (Art.33 RJ).

**VIII JUVENTUDE - PRELIMINAR**

**Início:** 15/03/93 **Término:** 15/09/94

**Diretor:** Alberto José Garcia  
**R. Gustavo Sampaio, 630 Ap-406**  
**22010-010 Rio de Janeiro - RJ**

Sem relatório no período.

**III FEMININO - FINAL**

**Início:** 15/03/93 **Término:** 15/09/94

**Diretor:** Álvaro de Faria Machado  
**Caixa Postal 25071**  
**20552-970 Rio de Janeiro - RJ**

III Feminino	Cls	1	2	3	4	5	6	7	8	9	Pts
Heloisa S. Amorim	1		1	1	1	1	1	1	1	1	8,0
Norma T. Barbosa	2	0		1	1	1	1	1	1	1	7,0
Maria Amélia Matos	3	0	0		1	1	1	1	1	1	6,0
Sônia Maria Fátima	4	0	0	0		1	1	1	1	1	5,0
Alzira Paes Pocaí	5/8	0	0	0	0		0	0	0	1	1,0
Maria Helena P. Barros	5/8	0	0	0	0	0		0	0	1	1,0
Michele Campanholo	5/8	0	0	0	0	0	0		0	1	1,0
Ivete Bergantini Lippi	5/8	0	0	0	0	0	0	0		1	1,0
Beatriz H. Janicas	9	0	0	0	0	0	0	0	0		0,0

**II VETERANOS - PRELIMINAR****MEMORIAL DJALMA BAPTISTA CAIAFA****Início: 15/03/93****Término: 15/09/94****Grupos 01 a 05****Diretor: Euclides Vilar de Azevedo****Rua Casemiro de Abreu, 210****28905-360. Cabo Frio - RJ**

Sem relatório no período.

**Grupos 06 a 10****Diretor: Pedro Aluizio Abreu Lobo****Caixa Postal 331****65001-970. São Luís - MA**

Sem relatório no período.

**Algo além de Xadrez**

Aproveite esta grande oportunidade que o xadrez postal lhe oferece: trocar idéias, adquirir novos conhecimentos e fazer novas amizades.

**XADREZ EPISTOLAR RÁPIDO****Diretor: Marcos Koatz - Rua Charles Darwin, 183 - Ap 901 51021-520 - Recife PE****I XER - PRELIMINAR****Início: 01/02/94 Término: 01/11/94**

Os dois primeiros colocados de cada grupo estarão automaticamente classificados para a fase final deste torneio.

**Grupo 01 - Encerrado:**

GRUPO 01	Ci	1	2	3	4	5	6	7	Pts
Christian A. Carlsen	3	0	0	=	1	1	-	-	2,5
Warner Bruce Kover	2	1	=	=	1	1	=	-	4,0
Ivan Barros Santos	1	1	=	=	1	1	1	-	4,5
Serafini Cavalcanti Silva	3	-	0	0	=	1	1	-	2,5
Uelson Cardozo Pimenta	6	0	0	0	0	=	=	-	0,5
Andre Pfeiffer Ferreira	5	0	=	0	0	=	=	-	1,0
Marcelo Ceolin V. Souza	-	-	-	-	-	-	-	-	1,0

**Grupo 02 - Encerrado:**

GRUPO 02	Ci	1	2	3	4	5	6	7	Pts
Josefina L. Albuquerque	-	-	-	-	-	-	-	-	1,0
Glaucio Belloni	1	-	-	=	1	1	=	1	4,0
Marcelo R. Meigrejão	4	-	=	=	=	0	=	=	2,0
Sergio E. Herman	6	-	0	-	=	0	0	0	0,5
Aydon Pereira Pintos	4	-	0	1	1	=	0	0	2,0
Eloy Brustolin	3	-	=	=	1	1	=	0	3,0
Haroldo Wonsowski	2	-	0	=	1	1	1	=	3,5

**Grupo 03 - Encerrado:**

GRUPO 03	Ci	1	2	3	4	5	6	7	Pts
Nelson Hirsch	1	-	1	-	1	-	=	1	3,5
Jose A. Monsoreos Costa	5	0	=	=	=	-	0	0	0,5
Enerto Araújo Melo	-	-	-	-	-	-	-	-	1,0
Rubens Lopes Correia	4	0	=	-	-	-	0	=	1,0
Miguel Abrão Elias Jr	-	-	-	-	-	-	-	-	1,0
João Carlos da Costa	3	=	1	-	1	-	=	0	2,5
Alfonso Tito M. Santos	2	0	1	-	-	-	1	=	2,5

**Grupo 04 - Encerrado:**

GRUPO 04	Ci	1	2	3	4	5	6	7	Pts
Luis A. Lima Pires Barros	-	-	-	-	-	-	-	-	1,0
Rubens Sewaybricker	3	-	=	1	0	=	1	0	2,0
Henrique Jose M. Araújo	5	-	0	=	=	-	0	0	0,5
Fábio da Rocha	4	-	1	=	=	=	0	0	1,5
Ivan E. Tagliaterra	-	-	-	-	-	-	-	-	1,0
Carlos Alberto Zetuni	2	-	0	1	1	-	=	=	2,5
Alfonso Tito M. Santos	1	-	1	1	1	-	=	=	3,5

**Grupo 05 - Encerrado:**

GRUPO 05	Ci	1	2	3	4	5	6	7	Pts
Adalton José Churadia	1	-	-	-	1	=	1	1	3,5
Robson Schmitt	-	-	-	-	-	-	-	-	1,0
Vinicius de C. Machado	-	-	-	-	-	-	-	-	1,0
Ademir A. Castilho	3	0	-	=	=	0	=	1	1,5
Francisco J. B. Moraes	2	=	-	-	1	=	=	1	3,0
Luis Carlos R. Camargo	3	0	-	=	=	=	=	=	1,5
Torben Erik Carlsen	5	0	-	-	0	0	=	=	0,5

**Grupo 06 - Encerrado:**

GRUPO 06	Cl	1	2	3	4	5	6	7	Pts
João Carlos S. Loureiro	3	=	1	=	0	1	-	-	3,0
Pedro Aluzio A. Lobo	2	-	-	1	=	0	1	-	3,0
Nelson Bertolucci	6	0	0	-	0	0	1	-	1,0
Marcelo R. Meigarejo	4	=	1	-	-	0	0	-	2,0
Luis do Prado	1	1	1	1	1	-	1	-	5,0
Torben Enk Carlsen	4	0	0	1	1	0	-	-	2,0
Alessandro G.C. Jochem	-	-	-	-	-	-	-	-	I.C

**Grupo 07 - Encerrado:**

GRUPO 07	Cl	1	2	3	4	5	6	7	Pts
Pedro Darc R. Santos	1	=	1	-	1	1	1	-	4,5
Gratiliano J.N. Bibas	1	=	1	-	1	1	1	-	4,5
Paulo Afonso P. Silva	3	0	0	-	-	1	1	1	3,0
Vinicius de C. Machado	-	-	-	-	-	-	-	-	I.C
Roberto Pontes do O	6	0	0	0	-	-	0	0	0,0
Francisco Jarbas Alves	4	0	0	0	-	1	-	1	2,0
Torben Enk Carlsen	5	0	0	0	-	1	0	-	1,0

**II XER - PRELIMINAR****Inscrições Abertas**

Encontram-se abertas as inscrições, até 31/03/95, para o II XER, fase preliminar, a ter início em 24/04/95. As inscrições deverão ser encaminhadas ao Escritório.

**VI - TORNEIO "DR. AYDANO CARNEIRO"**

*Diretor: Hamilton J.C. Paiva - Caixa Postal 096 - 19600-000 - Rancharia - SP*

Silva 1 Valdir; Pregun 0 Costa; Oliveira 0 Garcia; Pregun 1 Silva; Haroldo = Bertolucci; Garcia 1 Jaime; Álvaro 0 Marco; Jaime 0 Edson; Álvaro = Celso; Telmo = Álvaro; Milton = Álvaro; Hirsch 1 Cruz; Cruz 0 Afonso; Álvaro = Noronha; Edson 1 Haroldo

**TORNEIOS DE CLASSIFICAÇÃO**

*Diretor Divisão: Hamilton José Coimbra Paiva - Caixa Postal 096 - Rancharia - SP - 19600-000.*

**CATEGORIA SUPERIOR - TC / S****Grupos 0014 a 0024**

*Diretor: Soultiro Futida  
Rua Coronel Quirino, 910 - Ap 44  
13025-900. Campinas - SP*

**Grupo 0019** - Passos 1 Aldobil.  
**Grupo 0020** - Rolim = Osmar.  
**Grupo 0021** - Tannus 0 Bruno (Art.15)  
Marcos 1 Anchieta - Elias 0 Veloso - Bueno  
1 Osmar - Mário 0 Anchieta.  
**Grupo 0022** - Terra 0 Penna - Darley 0  
Terra - Alvim 1 Giovanni - Mário 0 Alvim -  
Penna - Osvaldo - Osvaldo 1 Abreu - An-  
chieta 1 Abreu - Mário 0 Anchieta - Darley

= Anchieta - Mário 0 Cléber - Cléber =  
A.Coelho.

**Grupo 0023** - Diniz 1 Tannus - Darley 0  
A.Coelho - A.Coelho 0 Diniz - Anchieta 1  
Darley - J.Bosco = Anchieta - Rolim 0  
Berto - Anchieta - Dirceu - Diniz 1 Rolim  
Rolim 1 Darley.

**Grupo 0024** - Arruda = Laudelino  
J.Bosco 0 Oliveira - Fontenelle 0 Prado -  
Fontenelle 1 Hilton.

**Grupos 0025 a 0029**

*Diretor: Synval Santos Oliveira  
Caixa Postal 57043  
20222-970 - Rio de Janeiro - RJ*

**Grupo 0025** - Cleto 1 Polli.

**Grupos Formados**

**Grupo 0028** - Márcio Barbosa de Oliveira, Alcindo Luz Bastos da Silva Filho, Jorge Miraglia, Irajá Leonardo da Fonseca, Walter Eduardo Z. Garmatz, Otávio Antônio de Araújo, João Carlos de Oliveira, Martins Takeo Yamamoto, Ricardo Ernesto Rain, Antônio Pedro Ramos Costa, Romualdo Luiz Portela de Oliveira.

**Grupo 0029** - Irajá Leonardo da Fonseca, Jorge Miraglia, Otávio Antônio de Araújo, Antônio Pedro Ramos Costa, Antônio Félix de Santana Jr, Fábio dos Anjos, Lair Válio Alves, Zélio Bernardino, Antônio Carlos Rodrigues Alvim, José de Anchieta Antas, Elias Cardoso Muniz.

**Grupo 0184** - Waldir O Edson.

**Grupo 0185** - Edilson O Iran - Edilson - Giebel.

**Grupo 0187** - Santos 1 Celestino..

**Grupo 0188** - Cabral 1 Pregun - Colin - Cabral - Nivaldo 1 Colin - Encerrado - Classificados: Sérgio Faria Nicolau e Alberto Cabral de Mello Borges.

TC/E-0188	Cl	1	2	3	4	5	6	7	Pts
Sérgio F. Nicolau	1		1	1	1	1	1	1	6.0
Alberto C.M. Borge	2	0		1	=	1	1	1	4.5
Nivaldo Passarini	3	0	0		1	1	1	1	4.0
Colin J Stephenso	4	0	=	0		1	1	1	3.5
Jorge A. Pregun	5	0	0	0	0		1	1	2.0
Braulio R. Oliveira	6	0	0	0	0	0		1	1.0
Ricardo N. Matos	7	0	0	0	0	0	0		0.0

**CATEGORIA ESPECIAL - TC / E****Grupos 0179 a 0199**

**Diretor:** Soutiro Futida.

**Rua Coronel Quirino, 910 - Ap 44**

**13025-900 Campinas - SP**

**Grupo 0179** - Melo O Mostafá - Juarez 0x0 Melo (Art.33-b) Encerrado - Classificados: Jorge Miraglia e Otávio Antônio de Araújo.

TC/E-0179	Cl	1	2	3	4	5	6	7	Pts
Jorge Miraglia	1		=	1	1	1	1	1	5.5
Otávio A. Araújo	2	=		1	=	1	1	1	5.0
Dogeval F Holanda	3	0	0		1	1	1	1	4.0
Mostafa A S Fattah	4	0	=	0		0	1	1	2.5
Juarez Magalhães	5	0	0	0	1		0	1	2.0
Fernando A.A Melo	6	0	0	0	0	0		1	1.0
Fabrizio S Teixeira	7	0	0	0	0	0	0		0.0

**Grupo 0181** - Gomes O Aroldo (Art.15) - Renato 1 Nogueira Encerrado - Classificados: Uilde Enico Monteiro e Marcelo Fontes Magalhães Alves.

TC/E-0181	Cl	1	2	3	4	5	6	7	Pts
Uilde E. Monteiro	1		1	=	=	1	=	1	4.5
Marcelo F M Alves	2	0		1	1	1	=	1	4.5
Aroldo T. Almeida	3	=	0		0	1	1	1	3.5
Juarez R. Belém Jr	3	=	0	1		0	1	1	3.5
Renato J V Silveira	5	0	0	0	1		1	1	3.0
Marcos N. Gama	6	=	=	0	0	0		1	2.0
Marcos N. Gomes	7	0	0	0	0	0	0		0.0

**Grupo 0192** - Mincato 1 Henrique (Art.15) - Tudela 1 Lima - Lima O Henrique.

**Grupo 0193** - A.Pedro 1 Garcia - Garcia - Mincato.

**Grupo 0194** - Octávio - Aguilar - Marques O Falconi Pereira - Marques.

**Grupo 0196** - A.Pedro - Augusto Pereira O A.Pedro.

**Grupo 0198** - Dayan O Pulsy (Art.15).

**Grupo 0199** - Nicéas Arcoverde Gusmão Neto abandonou - Cataldi - Aluisio Suzuki 1 Cataldi - Suzuki - Aquino Suzuki - David.

**Grupos 0201 a 0211**

**Diretor:** Synval Santos Oliveira

**Caixa Postal 57.043**

**20222-970 Rio de Janeiro - RJ**

**Grupo 0200** - Prudente O J.Andrades (retificação).

**Grupo 0202** - Prudente O Sorrocho (retificação) - Fagnoli 1 Mazzini (Art.15) - Prudente O Fagnoli - Fagnoli 1 Costa Cavalcanti 1 Prudente.

**Grupo 0207** - Altair Antônio de Souza inscrição cancelada.

**Grupos Formados**

**Grupo 0208** - Laurentino Lorite Bullejos, Altair Antônio de Souza, Aroldo Teixeira de

Almeida, Dogeval Ferreira Holanda, Cleando Cortez Gomes Filho, Cleber Antônio Do nungues, Antônio Cláudio Hang Marcolino.

**Grupo 0209** - Erisvaldo Carlos Pereira, Paulo Sérgio e Silva, Célio Kellermann, Ricardo Antônio Cataldi, Arthur Carlos Gerhardt Santos, José Antônio S. Gonçalves, Clorivaldo Fernandes de Abreu.

**Grupo 0210** - Paulo Sérgio e Silva, Rodrigo Veloso Fargnoli, Arthur Carlos Gerhardt Santos, Paulo Sérgio Moreno de Jesus, Mostafá Abdel Samie A.Fattah, Jorge André Pregun, Alexandre César da Costa Lima.

**Grupo 0211** - Oscar Vieira Ferreira, Abdias Neves de Melo Filho, Erisvaldo Carlos Pereira, João Ribeiro Armínio, Willy Eduard Waak, Eriberto Resende de Souza, Luís Osés Resano.

**Grupo 0501** - Gilmar O Sandro.

**Grupo 0503** - Sebastião O Chacon Zeituni O Chacon.

**Grupo 0504** - Esdras O Ivonildo.

**Grupo 0505** - Esdras O Pedro - Esdras 1 Robson - Robson O Gonçalves Daniel 1 Robson.

**Grupo 0506** - Flávio O Ademir Romualdo 1 Flávio - Flávio O Rogério Ademir 1 Rogério - Thiago 1 Flávio Rogério 1 Ave - Thiago 1 Ave Ave O Ademir Thiago 1 Romualdo.

**Grupo 0507** - Moacir 1 Anderson Anderson O Nedijan Héctor 1 Anderson - Nedijan 1 Moacir - Ângela 1 Moacir Moacir O Héctor - Haroldo 1 Moacir Héctor O Haroldo Nedijan O Haroldo - Moacir O Elomar.

**Grupo 0509** - Walter O Júlio.

### Grupos 0511 a 0525

**Diretor:** Paulo Afonso Borba Rolim

**Rua Bom Jesus, 303 Ap. 2502**

**80035-010 Curitiba - PR**

**Grupo 0512** - Nélson O Andrades Maracajá 1 Raimundo Andrades O Maracajá - Raimundo - Calamari Maracajá 1 Nélson Calamari = Maracajá.

**Grupo 0513** - Raimundo O Cappellini Jorge 1 Cappellini.

**Grupo 0514** - Trelha 1 Avellan Calcifi - Trelha - Calcifi 1 Ubiraja Trelha = Ubiraja Ubiraja - Cappellini Ubiraja 1 Júlio.

**Grupo 0515** - André O Bragagnollo - Zuca rino O Beisiegel - Márcio Roberto Nonato eliminado (Art.23) - Beisiegel 1 André - Bragagnollo O Beisiegel.

**Grupo 0516** - Soares 1 Beisiegel Beisiegel - Paulo - Sarmento O Beisiegel Paulo Ferreira abandona Soares 1 Sarmento - Edson Luís Moreira Sarmento abandona Beisiegel 1 Luciano.

**Grupo 0517** - Edson Luís Moreira Sarmento abandona.

**Grupo 0518** - Bastos 1 Rouanet.

**Grupo 0520** - Liev Refkalefski abandona.

**Grupo 0521** - Ângelo Márcio de S. Pace eliminado (Art.23) Raimundo Del Castilho Raiol eliminado (Art.23).

**Grupo 0522** - Eduardo Stulzer de Almeida eliminado (Art.23).

## PRIMEIRA CATEGORIA - TC - I

### Grupos 0491 a 0500

**Diretor:** Pedro A. Carlini P. Souza

**Avenida Ibiçua, 322 Ap. 51**

**04524-020 São Paulo - SP**

**Grupo 0492** Brandão O Oliveira.

**Grupo 0497** - Jesué - Cleando Jesué - Wagner Murilo - Wagner Cano O Jesué.

**Grupo 0500** - D'Amico 1 Alves - Encerrado  
Classificados: Oscar Vieira Ferreira e Pedro Paulo D'Amico.

TC - I - 0500	Cl	1	2	3	4	5	6	7	Pts
Oscar Vieira Ferreira	1		1		1		1	1	5.0
Pedro Paulo D'Amico	2	0		1		1	1	1	4.5
João de Souza Alves	3		0			1	1	1	4.0
Gerardo Avellan	4	0				1	1	1	4.0
André Nunes Neto	5		0	0	0		1		2.0
Luís Casado Silva	6	0	0	0	0	0		1	1.0
Argeu Pereira Costa	7	0	0	0	0		0		0.5

### Grupos 0501 a 0510

**Diretor:** José Joaquim de Amorim Neto

**Rua General Urquiza, 98 Ap. 806**

**22431-040 Rio de Janeiro - RJ**

**Grupo 0523** - Ubirajara Barbosa Silva eliminado (Art.23)

**Grupo 0524** - Paulo Ferreira abandona.

**Grupo 0525** - Paulo Ferreira abandona  
Carlos César Cabral abandona.

### Grupos 0526 a 0540

**Diretor: Paulo Afonso Pereira da Silva**

**Rua SR-32 Qd 46 - Lote 12 - Rec.M. Gerais**  
**74663-420 Goiânia - GO**

**Grupo 0528** - Osvaldo Bofinger Júnior inscrição cancelada.

### Grupos Formados

**Grupo 0532** - Gerardo Avellan, Mendel Klejner, Roberto Coty Wanderley, Waldomiro Dias Machado, Antônio Aparecido Ucella, Robson Pequeno de Souza, Martinho Figueira Capelo.

**Grupo 0533** - Uelton Cardeal Pimenta, Armando José Bueno dos Santos, Felipe Rafael Kosloski, Fernando Luiz de Souza Júnior, Jorge Alexandrino Monteiro da Silva, Reginaldo Castro Cerqueira Filho, Eduardo Antônio Muller.

**Grupo 0534** - Armando José Bueno dos Santos, Werton Alvarenga Bastos, Eric Aparecido Hummel, Paulo José Almeida Amaral, Reginaldo de Castro Cerqueira, Dorley Aquino, José de Paulo Filho.

**Grupo 0535** - Reginaldo de Castro Cerqueira, Sidnei Manoel de Abreu, Fabrício Rachi D.C. Caivano, Denísio Moraes dos Santos, Luiz Alexandre Werner da Costa, Antônio Carlos de Souza Basile, Sérgio Luiz Badolati Rodrigues.

## SEGUNDA CATEGORIA - TC - II

### Grupos 0686 a 0695

**Diretor: Gérson Luís Leão Brasil**

**Rua 7 de Setembro, 100**  
**55640-000 Gravata - PE**

**Grupo 0688** - Vanderlei O Wyatt Encerrado - Classificados: Marco Antônio Laviera Martins e Aderval Correia Foster.

TC - II - 0688	Ci	1	2	3	4	5	6	7	Pts
Raimundo Miranda	5		0	0	-	0	1	0	1.0
Aderval C.Foster	2	1		0	-	1	1	1	4.0
Marco A.L.Martins	1	1	1		-	1	1	1	5.0
Estanislau Careta	-	-	-	-	-	-	-	-	1C
Armando B. Wyatt	3	1	0	0	-		1	1	3.0
Rogério R. da Luz	6	0	0	0	-	0		0	0.0
José V. Both	4	1	0	0	-	0	1		2.0

**Grupo 0689** - Armando O Robert Robert O José - Robert 1 Fred José 1 Temistocles.

**Grupo 0690** - Joaquim 1 Antônio - Jaime = Fred.

**Grupo 0691** - Luiz O Pedro Ildelfonso 1 Luiz.

**Grupo 0692** - Luiz Affonso Mendes Júnior abandonou.

### Grupos 0696 a 0705

**Diretor: Fausto Monteiro Mesquita Jr**

**Caixa Postal 11097**

**80240-970 Curitiba - PR**

**Grupo 0696** - Gimenes = Coelho Encerrado - Classificados: Walter Luiz Baccarini e Renato José Gimenes Faria

TC - II - 0696	Ci	1	2	3	4	5	6	7	Pts
Adilson M. Coelho	3		1	1	1	=	0	1	4.5
G. A. Coscarelli	6	0		0	0	0	0	1	1.0
Aurélio Pires	4	0	1		1	0	0	1	3.0
Jorge L. Lessa Jr	5	0	1	0		0	0	1	2.0
Renato J.G.Faria	2	=	1	1	1		=	1	5.0
Walter L. Baccarini	1	1	1	1	1	=		1	5.5
Sandro L. Oliveira	7	0	0	0	0	0	0		0.0

**Grupo 0697** - Tofaneto 1 Aluiz - Aluiz - Camargo - Welton Vaz de Souza eliminado.

**Grupo 0700** - Welton Vaz de Souza eliminado.

**Grupo 0702** - Rubens O Viana.

**Grupo 0703** - Aimar O Dalton Alves 1 Roberto - César Barrio abandonou.

**Grupo 0704** - Cândido O Albert (Art.15).

**Grupo 0705** - Gimenes O Rodolpho - Dantas 1 Camargo.

# XIII / XIV TAÇAS BRASIL

## INSCRIÇÕES ABERTAS

### Fase Preliminar

Este torneio terá a mesma forma de disputa utilizada nas Taças Brasil anteriores: dois torneios englobados em uma só prova, onde os inscritos na Fase Preliminar e os classificados para a Fase Semifinal estarão disputando **simultaneamente** as duas Taças. Os finalistas serão divididos em dois grupos, onde um disputará a Final da XIII e o outro a Final da XIV TB.

As inscrições estão abertas e **encerrar-se-ão em 15/07/95**, sendo permitido a cada jogador participar de até 03 grupos. A taxa de inscrição é de **20 TPS por grupo** para os associados ativos, e de **40 TPS por grupo**, para os enxadristas não-sócios e para os sócios inativos.

Os participantes classificados em mais de um grupo numa fase terão direito, no máximo, a duas inscrições nas fases seguintes. A participação nas fases Semifinal e Final só será permitida a associados do Clube. Desta forma, os não-sócios classificados deverão se associar ao CXEB.

**Divulgue o torneio entre seus amigos e convide-os a participar desta grande festa do xadrez postal brasileiro !**

*Inscriva-se utilizando a Ficha Única de Inscrição.*

## INSTRUÇÕES PARA INSCRIÇÃO EM TORNEIO

Para participar dos torneios do CXEB, os jogadores devem preencher esta Ficha de Inscrição Única para todos os tipos de torneio que o clube oferece.

**É indispensável os associados indicarem seu número de Matrícula. Os não associados devem preencher esse campo com "N".**

### INFORMAÇÕES SOBRE OS TORNEIOS

#### Torneios de Classificação, Temáticos e Internacionais

Vide informações na contra-capla da Revista.

Os jogadores que se inscreverem em torneios de classificação devem anexar a **Ficha de Habilitação (xeb-55)** fornecida pelo Diretor do Torneio.

#### Campeonato Brasileiro Individual - CBI

Podem se inscrever, na fase preliminar, associados das Categorias Especial e Superior. **Na fase preliminar é permitida a inscrição em até 3 grupos**, e na fase semifinal em até 2 grupos, desde que adquirido tal direito.

#### Taça Brasil - TB

Podem se inscrever, na fase preliminar, associados de qualquer categoria e não associados. A participação nas demais fases, semifinal e final, exige a filiação ao CXEB. **Na fase preliminar é permitida a inscrição em até 3 grupos**, e na fase semifinal em até 2 grupos, desde que adquirido tal direito.

#### Campeonato Brasileiro por Equipes - CBE e Taça Brasil por Equipes - TBE

As informações referentes a estes torneios serão publicadas na Revista, nos meses que antecederem o início das respectivas fases preliminares.

#### Campeonatos Estaduais Individuais - CEI

Podem se inscrever, na fase preliminar, associados de qualquer categoria e não associados. A participação nas fases subsequentes exige a filiação ao CXEB. **Na fase preliminar é**

**permitida a inscrição em até 3 grupos**, e na fase semifinal, se houver, em até 2 grupos, desde que adquirido tal direito. A vinculação do participante com cada Estado será feita pelo seu endereço **no ato da inscrição**, podendo continuar a jogar todas as fases do mesmo CEI se mudar de endereço durante o torneio. O número mínimo de inscritos para viabilizar um CEI é de nove jogadores. Não sendo atingido esse número as taxas de inscrição serão devolvidas.

#### Torneios Especiais: Veteranos, Feminino, Juventude

Podem se inscrever, na fase preliminar, sócios de qualquer categoria e não associados. A participação nas fases subsequentes exige a filiação ao CXEB. **Na fase preliminar é permitida a inscrição em até 3 grupos**, e na fase semifinal, se houver, em até 2 grupos, desde que adquirido tal direito. O torneio de Veteranos é destinado aos que tenham completado 50 anos até a data do início da fase preliminar do torneio. O torneio Feminino é oferecido evidentemente para enxadristas do sexo feminino. O torneio Juventude é dedicado aos jovens que não tenham completado 19 anos até a data do início da fase preliminar do torneio.

### PRÉ-QUALIFICAÇÃO

A inscrição para certos Torneios/Fases é condicionada a pré-qualificação, por exemplo, classificação em fase anterior, pontuação e/ou colocação no grupo, .... ; nesses casos é necessário informar as condições da qualificação no campo "Onde obteve o direito a esta Fase/Torneio" ou juntar a ficha xeb-55.

### TAXAS DE INSCRIÇÃO

Por grupo, para CBI, TB, CEI e Torneios Especiais:

Sócios Ativos: **20 TPS**. Não sócios: **40 TPS**.

TPS = Tarifa Postal Simples = 1º Porte da Tarifa Postal Nacional : Custo de 1 aerograma nacional (Não é o custo da Carta Social).



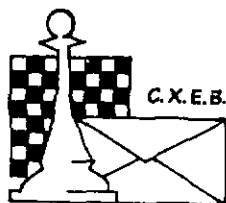

Fundado em 14.02.69

**CLUBE DE XADREZ EPISTOLAR BRASILEIRO**  
**LEVA O XADREZ, TRAZ O AMIGO**

**FICHA ÚNICA DE INSCRIÇÃO EM TORNEIO**

MATRÍCULA ..... CATEGORIA ..... RATING .....

NOME .....

ENDEREÇO .....

CEP ..... CIDADE ..... UF .....

Onde obteve o direito a esta Fase/Torneio: .....

Solicito minha inscrição em ..... Grupos do Torneio .....

Valor da Taxa de Inscrição e Informações - vide verso

Aproveite o cheque da inscrição para adquirir adesivos do CXEB.

Preço Unitário: Papel couchê = **4 TPS**; Vinil = **8 TPS**.

Para 5 Unidades: Papel couchê = **15 TPS**; Vinil = **30 TPS**.

Anexo cheque nº ..... do Banco .....

no valor de .....

referente à Taxa de Inscrição

e a ..... Adesivos de Papel Couchê

e a ..... Adesivos de Vinil.

Remeter esta ficha junto com o cheque nominal ao **CLUBE DE XADREZ EPISTOLAR BRASILEIRO** para:

**CXEB - INSCRIÇÕES** - Caixa Postal 21 200 - CEP 04698-970 - São Paulo - SP.

# CLUBE DE XADREZ EPISTOLAR BRASILEIRO

(LEVA O XADREZ, TRAZ O AMIGO)

## PROPOSTA DE SÓCIO



Fundado em 14.02.69

Nº

1 - Nome

2 - Endereço para correspondência

CEP

Cidade

Estado

3 - Profissão \_\_\_\_\_ Estado Civil \_\_\_\_\_

Nascido em \_\_\_\_\_ Data do nascimento \_\_\_\_\_  
(Cidade, Estado e País)

4 - Residência \_\_\_\_\_

5 - Categoria enxadrística a que pertence \_\_\_\_\_

Principiante, Médio, Forte

6 - Nome e endereço do Clube onde pratica Xadrez \_\_\_\_\_

7 - Jogou ou joga Xadrez Postal? \_\_\_\_\_ Desde quando? \_\_\_\_\_

8 - Como tomou conhecimento do CXEB? \_\_\_\_\_

Local e Data

Assinatura

### INSTRUÇÕES E OBSERVAÇÕES PARA O CORRETO PREENCHIMENTO DESTA PROPOSTA

- Preencha à máquina ou em letra de forma.
- Se você declarar, no item 5 da proposta, que é jogador iniciante, será inscrito num TC-III. Se declarar "médio" deverá participar de TC-II. Se se julga "forte", participará de um TC-I. Outros grupos e torneios deverão ser solicitados de acordo com as instruções da RBXP.
- Junte à proposta um cheque nominal correspondente à sua 1ª anuidade.
- A proposta deverá ser enviada ao Presidente: **Antonio Carlos Raposo** (C.Postal 21200-04698-970 - S. Paulo SP)
- Pedimos indicar abaixo os nomes e endereços de alguns dos seus amigos que poderiam jogar xadrez por correspondência.

### Grupos 0706 a 0720

**Diretor: Celso Luiz da Silva**

**R. Humberto de Campos, 205 - Jurema**

**45100-000 Vitória da Conquista - BA**

**Grupo 0706** - Vidal O Félix - Castro 1 Vidal Barrio 0 Araújo - Peres 0 Barrio.

**Grupo 0707** - Hudson 1 Ovídio - Sanches 0 Elias Elias 1 Reis Reis 1 Souza Souza 0 Elias Souza 0 Sanches.

**Grupo 0709** - Gímenes 0 Chagas Soares = Santos.

**Grupo 0711** - Arruda 1 Fuzishawa - Arruda 1 Boeck.

**Grupo 0712** - Fuzishawa 0 Bacocina.

**Grupo 0713** - Louzada 1 Barbosa - Barbosa 0 Machado.

**Grupo 0714** - Cruz 0 Ming Zibell 0 Castro Ming 1 Zibell Castro 0 Ming - Abreu 1 Zibell.

### Grupos Formados

**Grupo 0716** - Romário Gonçalves Louzada, Alexandre de Matos, Francisco Fedenco, Eduardo Emiliano de Souza, João Carlos da Silva Loureiro, Gérson de Souza Baptista, Amarildo Eugênio da Silveira.

**Grupo 0717** - Gérson de Souza Baptista, Ani Dan Dorom, Gérson Fusco, Luiz Osvaldo Cifuentes Gonçalves, Natalino Rovani, José Fernando de Melo Silva, Darlan Ruas Carvalho, Cifuentes 1 Rovani.

**Grupo 0718** - José Fernando de Melo Silva, Diogo Godoy, Fernando Otone Girardi, Irineu Vieira da Paixão, Alan Ribeiro de Paula, Ricardo Coração de Leão Almeida, Roberval Censi.

**Grupo 0719** - Luiz Osvaldo Cifuentes Gonçalves, Irineu Vieira da Paixão, Nelson Fa versani Júnior, Zanoni Segala, Eriberto Araújo de Melo, José Augusto Lima Carvalho, Homero Silva Araújo Ferreira.

**Grupo 0720** - Eriberto Araújo de Melo, Raimundo Nascimento Félix, Jaime Munhoz Reis, José Carlos Campagna Frisina, João Luiz Monteiro Borges, Robertson Ribeiro dos Santos, William Eduardo Ribeiro.

### Grupos 0721 a 0735

**Diretor: Luiz Carlos de Lima**

**Caixa Postal 183**

**09001-970 Santo André - SP**

### Grupos Formados

**Grupo 0725** - Waldellmar Theodoro Carva lho Jr, Sílvia Damico, Ivan Elstor Dopke, Antônio Cláudio Kieling, Antônio Carlos Simões Santa, João Augusto Carrera, Edmir Barbosa Fernandes.

**Grupo 0726** - Ricardo Miguel Dualibi, Ge raldo José Pelegati, Aloísio Rabello da Sil va, Alessandro Malveira Mesquita, Luís Nelson Corrêa Capuci, Renato José Gime nes Faria, Guilherme Moreira Drumond.

**Grupo 0727** - Glênio Barbosa Fernandes, Luís Nelson Corrêa Capuci, Paulo Murilo de Paiva, Jailson Altair Barbosa Nobre, Flama rion Cota, João Luiz Monteiro Borges, Adilson Martins Coelho.

**Grupo 0728** - Adilson Martins Coelho, Lori val Fernandes de Abreu, Marcelo dos San tos Silva, Luís Nelson Corrêa Capuci, Ed son Lima de Souza, Júlio César Silva dos Santos, Jorge Alves Braz.

**Grupo 0729** - Maurício Maggessi S. Ribeiro, Adilson Martins Coelho, Hélio Fernandes Júnior, Eduardo Borges Souza, Maurício Incelli, Luiz Eurípedes Massiere, Blendo Marlo de Faria.

**Grupo 0730** - Luiz Eurípedes Massiere, Fausto Radaelli O. Oliveira, Reinaldo Apa recido Arias, Sérgio Luiz Lima Castro, Vi cente Dobroruka, Sandro Pinheiro de Frei tas, José Coutinho dos Santos Filho.

## TERCEIRA CATEGORIA - TC - III

### Grupos 0356 a 0366

**Diretor: Pedro Paulo D'Amico**

**Rua Veloso Guerra, 4**

**01330-030 São Paulo - SP**

**Grupo 0366** - Sem ocorrências no período

### Grupos 0367 a 0380

**Diretor: Paulo Roberto Mendonça**

**Caixa Postal 52**

**14180-000 Pontal - SP**

Sem relatório no período.

**Grupos 0381 a 0395****Diretor: Jaime Luís Henkes****Rua 7 de Setembro, 44****89896 000 Itapiranga - SC****Grupo 0383** - Léo O Holden.**Grupo 0387** - Vialle O Abreu Oliveira O Abreu.**Grupo 0388** - Mendes = Neemias - Mendes  
1 Jorge Assis O Jorge Jorge O Neemias  
Neemias, O Assis Encerrado Classifica-  
dos: Lúcio Flávio Monteiro Mendes e Ne-  
mias do Nascimento Paris.

TC - III - 0388	Cl	1	2	3	4	5	6	7	Pts
Lúcio F.M. Mendes	1	1	1	1	1	1	1	1	5,5
Neemias N. Paris	2	1	1	1	0	1	1	1	4,5
José R. Antunes	6	0	0	0	0	0	0	1	1,0
Januário P. Couto	5	0	0	1	0	0	0	1	2,0
José H. de Assis	3	0	1	1	1	1	1	1	4,0
Jorge J. Santos	4	0	0	1	1	1	1	1	4,0
Carlos V. Lopes	7	0	0	0	0	0	0	0	0,0

**Grupo 0390** - Elaine O P. Sérgio - P. César O P. Sérgio.**Grupo 0392** - Nádia 1 Quirino.**Grupo 0393** - Sebastião Augusto Teixeira abandonou.**Grupo 0394** - Lourenço O Meira Lourenço O Costa.**Grupo 0395** - Quirino 1 Dourado.**Grupos 0396 a 0410****Diretor: Pedro Paulo D'Amico****Rua Veloso Guerra, 4****01330 030 São Paulo - SP****Grupo 0397** Taizo Hiraki eliminado  
(Art.23) Annibal O Campeão.**Grupo 0399** Assis 1 Lourenço Sueta 1 Assis.**Grupo 0400** Alves 1 Camacho.**Grupo 0401** - Forkel 1 Silveira Cui Filho O Forkel.**Grupo 0402** Divaldo Cunha eliminado  
(Art.23).**Grupo 0403** Antônio Caetano Vieira ins-  
crição cancelada Cauby Serrat Valle aban-  
donou.**Grupo 0407** Denize Cristiani da Costa  
abandonou.**Grupos 0411 a 0425****Diretor: Rafael Antônio Chedid****Caixa Postal 244****95200-000 Vacaria - RS****GRUPOS FORMADOS****Grupo 0411** - Paulo César Medeiros, Pedro  
di Stefano Neto, Ruy Carvalho Gonçalves,  
João Batista de Lima, Antônio Dail Giaco-  
melli Filho, Ademir Gonzales Biavaschi,  
Antônio de Oliveira Brito.**Grupo 0412** - Antônio de Oliveira Brito,  
Edmilson Tavares da Silva, Alan Neiva Frei-  
tas, Eduardo Fabrício P. A. Prates, Valdir  
Tavares Dourado, Vitor Gomes Rodrigues,  
Benjamin Alves Carvalho Neto.**Grupo 0413** - Eduardo Fabrício P.A. Prates,  
Antônio de Oliveira Brito, Valdemiro Ber-  
nardino de Sena, João Augusto Lopes Coe-  
lho, Adriano dos Santos Braz, José Augus-  
to Vicuache Godói, Paulo Edson dos San-  
tos.**Grupo 0414** - Luís Alfredo Stockler Filho,  
Sérgio Lopes dos Santos, Giovanni da Rocha  
Castanheda, Maria Cristina Freire Matos,  
Flávio Augustus de Oliveira, Conrado de  
Paulo, Antônio Marcos Silva Santos.**Grupo 0415** - Paulo César Medeiros, Marco  
Antônio Mattos Santos, Rodrigo da Silva  
Moura, José Leal Soares da Silva, Sérgio  
Anestor Dias, José Carlos Niero, Guilherme  
Edgar Forkel.**Produtos à disposição dos associados**

Planilhas 30 unidades = 15 TPS

Etiquetas - 100 unidades = 40 TPS

Adesivos de vinil - 1 unidade = 08 TPS

5 unidades = 30 TPS

**Pedidos para CXEB - Escritório**

# TORNEIOS TEMÁTICOS

Dir. Divisão: Alair Franco Martins - R. Bassin Nagib Trabulsi, 43 Ap 1003 Santos SP 11030-540

## SÉRIE T V

**Diretor: João Eduardo P. Abramides**

**Caixa Postal 5623**

**13091-970 Campinas - SP**

TV/08 Gr 08 - Aluizio 0x0 Glaucio (Art.41)

TV/09 Gr 03 Márcio = Alcindo - Haroldo  
Márcio - Haroldo 0 Alcindo - Encerrado.

TV/09-03	Cl	1	2	3	4	5	6	7	Pts
Mercio Barbosa Oliveira	1		=	1	-	1	1	-	4.0
Alcindo L. Bastos Silva	2	=			=	1	1	1	4.0
Arnaldo Leite Mesquita	3	0	=		1	=	1	-	3.0
Haroldo S. Nogueira	4	-	0	0		1	1	-	2.5
Gerson Souza Baptista	5	0	0	=	0		1	-	1.5
Roberto Pontes do O	6	0	0	0	0	0		-	0.0
Palmerm Soares de Sá	7	-	-	-	-	-	-	-	1.0

TV/10 Gr 07 - Terra 1 Glaucio

## SÉRIE T W

**Diretor: Gerardo Avellán**

**Caixa Postal 150**

**36240-000 Santos Dumont. - MG**

TW/01 - Gr 01 - Pimenta 0 Almeida Freitas  
1 Santos Santos 1 Abreu.

TW/01 - Gr 02 - Pontes do O 0 Silva Bas  
tos 0 Bento Nascimento 1 Pontes do O.

TW/01 - Gr 03 - Almeida = Monteiro  
Almeida = Kaupert Kaupert 0 Kellermann

Bergmann - Monteiro Kellermann 1  
Almeida Oliveira 1 Almeida Kellermann 1

Bergmann.

TW/01 - Gr 04 - Camargo 1 A.Silva.

TW/02 - Gr 02 - Ferreira 1 Pontes do O.

TW/02 - Gr 03 - Nascimento 0 Bastos -  
Ângela Vergara de Oliveira eliminada

(Art.23).

TW/02 - Gr 05 - Fuzishawa 1 Lehtola

Oliveira 1 Silveira - Silveira 0 Fuzishawa.

TW/02 - Gr 06 - Costa 1 Fuzishawa - Fu-  
zishawa 0 Spelta - Spelta 0 Costa Fu

zishawa 0 Santurian Silva 1 Fuzishawa  
Victor Ferreira Zucarino abandonou.

TW/03 - Gr 01 - Holanda 1 Carbonés.

TW/03 - Gr 02 - Silveira 0 Campos.

TW/04 Gr 01 - Ávila 1 Ferreira Pimenta  
0 Santos Ferreira 0 Pimenta.

TW/08 - Gr 01 - Freitas 1 Pimenta - Pimen-  
ta 0 Silva Encerrado:

TW/08 - 01	Cl	1	2	3	4	5	6	7	Pts
Dogeval Holanda	1		0	1	1	1	1	1	5.0
José Maia Freitas	2	1		1	0	0	1	1	4.0
Aluizio Bento Silva	3	0	0		1	1	1	1	4.0
Luiz H.S.Vieira	4	0	1	0		1	=	1	3.5
Lin Chau Jen	5	0	1	0	0		1	1	3.0
Uelton C Pimenta	6	0	0	0	=	0		1	1.5
Eloy de A. Santos	7	0	0	0	0	0	0		0.0

TW/09 - Gr 02 - Pereira 1 Silveira - Pereira  
1 Faria.

TW/09 - Gr 03 - Freitas 1 Ferreira.

TW/93 A - Gr 01 - Almeida 1 Silva Filho.

TW/93 A - Gr 02 - Pimenta 0 Freitas - Oli-  
veira 0 Santos - Freitas = Santos Santos  
1 Pimenta - Amaral 0 Pimenta Encerrado

TW 93 A - 02	Cl	1	2	3	4	5	6	7	Pts
Hamilton M Leal	1		=	1	1	1	=	1	5.0
Adalberto J. Santos	2	=		1	=	1	1	1	5.0
Serafim C. Silva	3	0	0		1	=	1	1	3.5
José Maia Freitas	4	0	=	0		1	=	1	3.0
Uelton C. Pimenta	5	0	0	=	0		1	1	2.5
Rogério E. Amaral	6	=	0	0	=	0		1	1.0
Erico R. Oliveira	7	0	0	0	0	0	0		0.0

TW/93 A Gr 03 - Rodolpho 0 Garmatz  
Garmatz = Santos Santos 1 Rodolpho.

TW/93 A - Gr 04 - Pontes do O 0 Lara  
(Art.15) - Lara 1 Santos - Costa 0 Lara

Fabricio de Oliveira Costa eliminado  
(Art.23).

TW/93 B - Gr 01 - E.Silva 0 Souza  
(Art.15) Paulo Roberto S e Silva eliminado

(Art.23).

**Diretor: Valdir Tavares Dourado**

**Caixa Postal 5**

**98400-000 Frederico Westphalen - RS**

TW/02 - Gr 08 - Carlos 0 Marques Carlos

O Gonçalves.

**TW/03 - Gr 04** - José Eduardo Campos do Nascimento, José Antônio S. Gonçalves, Paulo César Gonçalves Ferreira, Esdras do Nascimento, João Luiz Monteiro Borges, Antônio de Oliveira Brito, Carlos Lins Rosas (inscrição cancelada).

**TW/05 - Gr 02** - Flamarion 1 Carmona (Art.15).

**TW/06 - Gr 01** - Dogeval 1 Kennedy (Art.15) Walfrido 1 Alexandre Uelton 0 Kennedy Favorino 0 Uelton Uelton 1 Cleandro.

**TW/06 - Gr 02** - Soares 1 Roberto.

**TW/06 - Gr 03** - Carlos Lins Rosas inscrição cancelada.

**TW/06 - Gr 04** - Jorge Ubirajara M. de Souza, Pedro Carmona Aguilar, Paulo César Gonçalves Ferreira, Marcelo Vieira Ribeiro, Roberto Pontes do Ó, Esdras do Nascimento, Ivan Marques da Silva.

**TW/07 - Gr 02** - Bazzo 0 Alcindo (Art.15).

**TW/07 - Gr 03** - Rogério 1 Nivaldo (Art.15).

**TW/07 - Gr 04** - Hugo Egídio Romão, Paulo Fernando Brito Bergmann, Zélio Bernardino, Fábio Ricardo David, Roberto Pontes do Ó, Aníbal de Lima Pereira, Flamarion Cota.

**TW/08 - Gr 02** - Rogério 0 Zélio.

**TW/08 - Gr 04** - Azevedo 1 Nunes.

**TW/08 - Gr 06** - Luiz Marcelo Queiroz Sampaio inscrição cancelada.

**TW/93B - Gr 02** - Fabrício 0 Lara (Art.15).

**TW/02 - Gr 08** - Carlos 0 Marques Carlos 0 Gonçalves.

**TW/06 - Gr 03** - Carlos: Inscrição cancelada.

## GRUPOS FORMADOS

**TW/03 - Gr 04** Carlos Lins Rosas: inscrição cancelada; José Eduardo Campos Nascimento - José Antônio S. Gonçalves Paulo César Gonçalves Ferreira Esdras do Nascimento João Luiz Monteiro Borges Antônio de Oliveira Brito.

**TW/06 - Gr 04** - Jorge Ubirajá M. de Souza Pedro Carmona Aguilar - Paulo César Gonçalves Ferreira - Marcelo Vieira Ribeiro Roberto Pontes do Ó Esdras do Nascimento Ivan Marques da Silva.

**TW/07 - Gr 04** - Hugo Egídio Romão - Paulo Fernando Brito Bergmann Zélio Bernardino Fábio Ricardo David Roberto Pontes do Ó Aníbal de Lima Pereira Flamarion Cota

## Colaborando com o CXEB !

Se você dispõe de algum tempo livre e deseja colaborar com o nosso Clube, escreva, ainda hoje, para o nosso presidente:

Antônio Carlos Raposo - Caixa Postal 21.200

São Paulo- SP - CEP 04698-970

## Processo Eleitoral - 1995

Continuam abertas as inscrições de chapas para as eleições do CXEB.

A Ficha de Inscrição e maiores informações poderão ser solicitadas diretamente ao presidente da Comissão Eleitoral, Hideo Suzuki - Caixa Postal 1813 - CEP 01059-970 São Paulo SP, até 10/04/95.

Só serão aceitas inscrições postadas, impreterivelmente, até 20/04/95.

## CARTA SOCIAL

### ESCLARECIMENTO

Recebemos da Empresa Brasileira de Correios e Telégrafos ofício de 20.12.94 contendo algumas correções sobre a matéria publicada na página 32 da RBXP nº 66, de nov./94, sob o mesmo título - CARTA SOCIAL. Para esclarecimento de nossos associados quanto à correta utilização da Carta Social, transcrevemos as observações feitas pela Coordenação do Atendimento da EBCT:

Item 2. - "Cartões Postais também podem ser utilizados como Carta Social, obedecido o limite de peso".

Item 3. "Uma pessoa não pode enviar mais de 5 cartas sociais / cartões - postais de uma vez, ..."

**De acordo com as normas postais em vigor, a Carta Social deve ser envelopada, não sendo admitido, portanto, o cartão postal nessa categoria.**

Item 4. - "Só é possível colocar a Carta Social diretamente no balcão dos Correios, não sendo permitido usar as caixas de coleta".

**É permitida, sim, a postagem da Carta Social através de caixa de coleta.**

Item 5. - "A Carta Social somente pode ser utilizada de pessoa física para pessoa física".

**A restrição quanto à pessoa física refere-se apenas ao remetente. Assim, o remetente da carta social deverá ser, obrigatoriamente, pessoa física, mas não há restrição quanto ao destinatário, que poderá ser tanto pessoa física como jurídica.**

Agradecemos à Empresa Brasileira de Correios e Telégrafos pelos esclarecimentos prestados e informamos que estas correções não foram publicadas na RBXP nº 67, de janeiro/95, porque essa edição já se encontrava composta na gráfica quando recebemos o ofício da EBCT.

#### BOLETIM DO VIII - CBI Lançamento !

Com 105 partidas e 78 diagramas, acaba de ser publicado o Boletim do VIII Campeonato Brasileiro Individual do CXEB, de autoria do associado Rolf D. Bückmann, Diretor do Setor de Publicações de Boletins de Torneios.

A obra, de excelente qualidade técnica e gráfica, com diversas partidas comentadas, custará apenas 25 TPS e os pedidos já podem ser feitos para:

CXEB - Escritório, Caixa Postal 21.200, 04698-970 São Paulo SP.

*A entrega será feita a partir da 2a.quinzena de abril.*

# PROBLEMAS - 44

*Gerd Giebel Caixa Postal 169 - São Bento do Sul - SC - 89290-000*

## V CAMPEONATO EPISTOLAR DE SOLUÇÕES ENXADRÍSTICAS V - CESE 1995 / 1a. FASE

### CONVITE GERAL

Todos os sócios do CXEB estão convidados a aderir a este evento, no qual a participação é livre e aberta, sem taxa de inscrição, e que visa propagar a modalidade do SOLUCIONISMO entre os interessados.

### REGULAMENTO

1. Esta competição terá duas Fases, com três questões em cada uma.
2. As soluções de cada Fase deverão ser postadas em conjunto, de preferência transcritas em notação algébrica (no entanto as anotações pelo método descritivo também serão aceitas), ao endereço do Diretor desta Seção, Gerd Giebel, dentro do prazo de até 60 (sessenta) dias contados a partir da data de expedição da edição da RBXP respectiva.
3. Pontuação:
  - a) Em cada Problema será contado o lance "chave" correto (com valor igual ao do enunciado), adicionando-se ao mesmo mais 1 (um) único ponto para uma só linha completa; (é suficiente uma única variante, à livre escolha).
  - b) Numa questão envolvendo "Final Artístico" ("Brancas jogam e ganham"), a indicação da linha principal valerá 10 (dez) pontos, observando-se que tradicionalmente linhas secundárias não são contadas; este tipo integrará a 2a. Fase, junto com questões de "Mate Ajudado" H#, e de "Mate Inverso" S#.
  - c) Apontamento de incorreção eventual comprovada ("furo" ou mais de uma solução, "insolubilidade", "ilegalidade de posição"), receberá 1 (um) ponto adicional.
  - d) Serão descartadas respostas confusas, incompletas, ilegíveis, e/ou despachadas após o prazo limite anunciado, e/ou retificações posteriores para as indicações já recebidas. Não haverá descontos para transcrições errôneas.
4. O remetente deverá fazer constar, com clareza, seu nome e endereço, bem como o número de matrícula, bastando mencionar na sua folha com as soluções só o número de cada questão para uma dada resposta.
5. A Classificação será em conformidade com a pontuação total alcançada pelo concorrente. Para a hipótese de desempate serão adotados critérios técnicos em conformidade com os recomendados pela UBP (União Brasileira de Problemistas). O objetivo final é o de se conseguir apontar um laureado único nesta prova.
6. A premiação a ser outorgada ao Vencedor é representada por um Livro sobre Problemas, oferecido pelo CXEB.
7. Os casos omissos serão decididos pelo Diretor, em comum acordo com a Redação da RBXP.
8. O Resultado, Classificação, Proclamação do Campeão, Soluções dos Autores, etc., serão oportunamente divulgados através da RBXP.



Apresentamos a seguir as 3 questões iniciais desta jornada - 1a. Fase

### Nº 1

Z. Mach  
N.P.M. , 1899

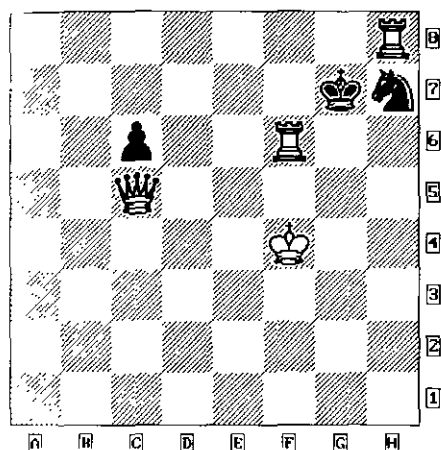

Mate em dois

### Nº 3

J.C.J. Wainwright  
Fonte ? , 1911

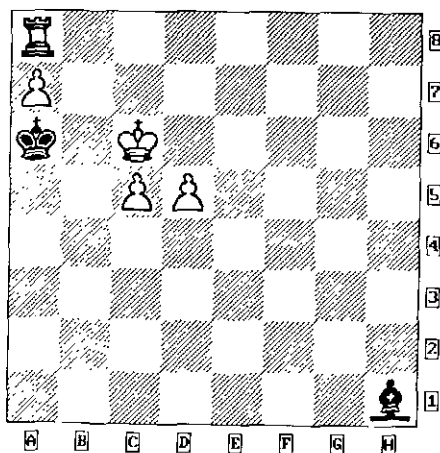

Mate em quatro

### Nº 2

J. Breuer  
Dtsch. Schztg. , 1932

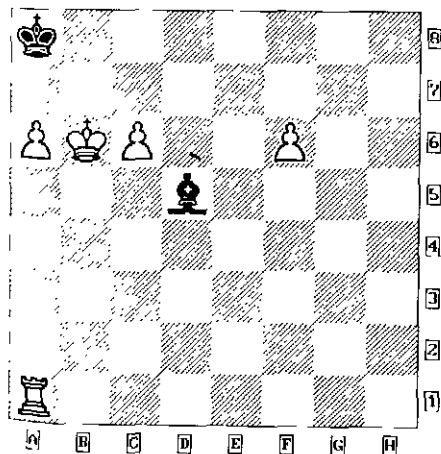

Mate em três

**BOA SORTE A TODOS !**

### FICHA ÚNICA DE INSCRIÇÃO

- #### A Ficha Única, encartada na Revista, deve ser utilizada para inscrição em todos torneios do CXEB, inclusive para os internacionais. Certifique-se de que o torneio para o qual você está pedindo inscrição encontra-se com Inscrições Abertas. Verifique as chamadas na Revista e o Calendário Permanente.
- #### Utilize uma Ficha para cada torneio, mas apenas uma Ficha para mais de um Grupo de um mesmo torneio.
- #### Colabore preenchendo total e corretamente a Ficha Única de Inscrição em torneio.

# BRAZILIAN CHESSBALL

Juarez Fernandes Magalhães

Cheguei meio cansado aquele dia e, como não houvesse disposição para mais nada, fiz o que tinha que fazer: liguei a TV em busca de um programa instrutivo. Lá estava! Justamente no momento da chegada dos tetracampeões, muita gente em volta, Dun ga e companhia exibindo a taça em carro aberto em direção ao Palácio do Planalto. Histeria geral.

Tinham acabado de sair do avião, que por sinal tinha recebido mais 3 rodas no trem de aterrissagem.

Saí repentinamente da imagem da TV e entrei na imagem do sonho, da imaginação. Comecei me vendo chegando ao Planalto, tendo acabado de conquistar o título mundial de xadrez, que me deixara várias semanas afastado da família, cansado pela maratona de partidas disputadas, mas feliz com a conquista que, sem dúvida, seria reconhecida em meu país.

Descemos de um pequeno avião para 4 lugares, o qual havia me deixado extenuado com a longa e lenta viagem, a exigüidade do espaço e a sisudez do piloto e contrapiloto. Eu e meu treinador já havíamos decidido nunca mais viajar num Bandeirante.

Assim que chegamos, procuramos pelo carro de bombeiros que nos levaria da Base até o Palácio Presidencial, tendo em vista a recepção e ovação com que contávamos. Não havia carro do Corpo de Bombeiros mas, após 45 minutos, chegou-nos um jipe de campanha do exército, no qual seguiríamos. Pelo caminho acenávamos, mas as pessoas pareciam não entender muito bem o nosso gesto vindo de dentro do jipe camuflado.

No meio de um engarrafamento, aproximou-se alguém frenético e eu pensei com meus botões: *o primeiro autógrafo!* Saquei a caneta e o sujeito chegou perguntando: *"General, General, onde é o conflito?"* O cheiro de álcool se espalhava pelo ar como inseticida para mosquitos.

Finalmente chegamos ao Palácio. Ali sim, havia uma turma de fãs inquietos, agitados (em torno de 8 ou 10), que jogavam tabuleiros, livros do D'Agostini, adesivos do CXEB, que eu ia pacientemente autografando e devolvendo com a mesma pontaria.

Então, subimos a rampa e fomos agradecidos com a Comenda dos Jogos de Salão, a mais importante do país, e ficamos sem palavras diante do gesto. Logo depois, fomos convidados para degustar um jantar com a pessoa do Sr. Presidente, onde seriam servidos arroz com tutu à mineira e refresco de laranja.

Agradei todo o aparato (alguém chegou a perguntar se era para tocar o hino nacional ou não; a resposta veio logo: NÃO!) e, ainda com a medalha em forma de cavalo pendurada no peito, emoldurada por três dados, todos marcando a face 6 (por quê será que fizeram o cavalo com o rabo levantado?), declinei do jantar já que tinha que gravar imediatamente um comercial para uma companhia de cerveja, como sempre exigia gente de primeiro time, gente nº 1.

Corri para o estúdio e já encontrei tudo pronto, me esperando. Infelizmente o comercial não pôde ser feito simplesmente porque eu me negava peremptoriamente a gravá-lo executando 200 "embaixadas" com o peão do Rei.

Acordei com a mulher me mandando para a cama.

**Associado:** não recebendo notícias do Diretor de seu torneio, após haver reiterado o assunto, contate o Diretor da respectiva Divisão ou o Diretor de Torneios Internos.

## QUANDO SE DEVE ABANDONAR UMA PARTIDA ?

Álvaro Frota

Você está jogando uma partida postal. De repente, logo na abertura, o adversário comete um erro "daqueles" e perde uma peça inteira, de graça, e você ainda fica com a iniciativa do jogo. E agora, será que aquele "chato" vai abandonar? Mas... e se é você quem comete o erro e perde a peça: você vai abandonar?

Alguns jogadores são tão persistentes que não abandonam nunca, por mais perda que a partida esteja. Só declinam o rei nas vésperas de levar xeque-mate. Outros, ao contrário, quando vêem que não podem mais ganhar, se desinteressam da partida e simplesmente não respondem mais às cartas. Alguns chegam mesmo a abandonar um torneio inteiro, sem avisar ninguém. Outros ainda, consideram "desrespeitoso" não abandonar uma posição perdida, e abandonam situações onde o adversário ainda está bem longe de realizar a vantagem que tem, se é que seria possível realizar tal vantagem... Finalmente, há também os casos mais raros de jogadores que cometem erros de análise e abandonam posições empatadas ... e até mesmo ganhas!

Todos esses enxadristas, no entanto, têm algo em comum: Estão em seu **legítimo direito** de abandonarem a partida na hora que considerarem certa. De fato, o abandono ou não de uma partida é uma decisão **exclusiva** de cada jogador. Cada um decide **se** e **quando** abandonar uma partida, e ninguém tem nada a ver com isso...

Há, no entanto, quatro **critérios** que podem ser utilizados pelos amantes do Xadrez para uma decisão relativa ao abandono de uma partida.

Esses critérios são bastante simples: basta cada um responder para si mesmo a quatro perguntas:

1.) Minha posição está mesmo perdida, sem esperanças de salvação?

2.) Há alguma chance razoável de meu adversário cometer um erro de tal tamanho que me permita salvar a partida?

3.) Se eu "virasse o tabuleiro" e assumisse a posição de meu adversário, saberia ganhar a partida?

4.) Há algo de novo que eu possa aprender continuando a jogar, mesmo sabendo que a posição está perdida?

Se você responder **1.) Sim 2.) Não 3.) Sim 4.) Não** a essas perguntas, então está na hora de abandonar! Se você está realmente perdido, se seu adversário é um jogador firme o suficiente para não cometer erros garrafais, se você sabe muito bem como ganhar caso "virasse o tabuleiro" e, finalmente, se você não tem nada de novo a aprender com a posição, então, por que continuar? Só para gastar tempo e dinheiro, seu e de seu adversário? É hora de abandonar e se concentrar nas demais partidas...

Em caso contrário, você tem motivos mais do que justos para continuar jogando! Vejamos o caso das respostas serem **1.) Talvez 2.) Talvez**. Se há uma chance de salvação, ainda que mínima, e mesmo que para se salvar você dependa de um "cochilo" do adversário, por que abandonar? Afinal, o "cochilo" pode ocorrer e aí você fatura meio ponto a mais na tabela do torneio...

Da mesma forma, se as respostas forem **3.) Não 4.) Sim**, ou seja, se você não sabe direito como ganhar, caso "virasse o tabuleiro" e há o que aprender com sua própria derrota, então você deve ir até o fim! Já que você vai perder mesmo, então o melhor a fazer é lucrar com a derrota, aprendendo algo que você ainda não sabia.

Os quatro critérios que aqui expusemos elucidam a regra geral de **"quanto mais fraco o adversário, mais longa a partida"**. De fato, um jogador fraco que perde uma peça na abertura talvez simplesmente não saiba que esteja perdido! Ou então, considerando o adversário um "igual", fique esperando que a peça lhe seja devolvida. Ou ainda, mesmo sabendo que está perdido, talvez não saiba como ganhar situações semelhantes, e queira "pagar prá ver".

Dessa forma, se é você quem está ganho e o adversário não abandona, não se chateie! Primeiro porque é um direito dele continuar jogando. Depois, porque é sempre importante o aprendizado de **como ganhar na prática posições "teóricamente" ganhas**. Lembre-se: quantas partidas "ao vivo" estavam "ganhas" e você empatou ou mesmo perdeu, seja por que motivo for? Pois então aproveite o Xadrez postal para aprender a **ganhar o que está ganho**, da forma mais rápida e elegante possível...

Além do que, pode ser um prazer muito grande planificar **como** realizar uma vantagem do modo mais rápido e preciso possível e, depois, executar o plano "tim tim por tim tim", sem qualquer ansiedade, já que o ponto está ganho mesmo... Você verá que vai acabar gostando mais dessa partida do que das outras, onde você tem que "suar a camisa" para achar "aquele" lance salvador da situação.

Melhor ainda é quando a posição está de tal forma consolidada que é possível "abrir o jogo" ao adversário, explicar-lhe qual plano adotamos para ganhar, e lhe dizer também que por mais que "esperneie" não conseguirá evitar a derrota.

Aí, com certeza, você não irá gastar tempo e dinheiro à toa: além de contribuir para o aprendizado de um amigo, estará se deliciando com a brincadeira do **"gato e rato"**...

**Abandonar ou não abandonar, eis a questão!** Os quatro critérios que apresentamos não são os únicos possíveis, mas podem servir para ajudar as cartas a **levarem o Xadrez e trazerem amigos!**

## KARPOV DOMINOU LINARES 94

*Carlos Fernando Braga*

Da 12ª. edição do Torneio de Linares, Espanha, participaram 14 dos melhores grandes mestres do mundo. Estiveram presentes, por ordem decrescente de rating: Garry Kasparov (Rússia), 2830 (rating extra oficial); Anatoly Karpov (Rússia), 2740; Viswanathan Anand (Índia), 2715; Vladimir Kramnik (Rússia), 2710; Vassily Ivantchuk (Ucraniano), 2710; Alexei Shirov (Letônia), 2705; Gata Kamsky (EUA), 2695; Boris Gelfand (Bielorrússia), 2685; Eugeny Bareev (Rússia), 2685; Alexander Beliavsky (Ucrânia), 2650; Vesselin Topalov (Bulgária), 2640; Judith Polgar (Hungria), 2630; Joel Lautier (França), 2625 e Miguel Illescas (Espanha), 2625. O mais velho era o atual campeão mundial FIDE Anatoly Karpov, com 42 anos; o mais moço, ou melhor, a mais moça era Judith Polgar, com 17.

Considerado um dos melhores torneios do mundo talvez o melhor, atualmente, Linares sempre primou por uma organização impecável, e em todas as suas 12 edições o espetáculo apresentado foi da melhor qualidade. O seu criador e principal organizador, Luis Rentero Suárez, sempre fez questão de premiar as partidas mais disputadas, procurando cobrir os empates insossos, para os quais estipula multas contratuais. Assim sendo, Linares sempre teve o que há de melhor em matéria de xadrez, e a versão 94 não fugiu à regra.

Como em outras ocasiões, Kasparov e Karpov, os dois atuais campeões do mundo, versão PCA e versão FIDE respectivamente, tiveram as atenções do público e da mídia. A ocasião era ideal para se saber quem era o melhor, e o tira teima estava marcado para a sétima rodada.

Mas a surpresa aconteceu logo no início do torneio. Quando muitos esperavam ver Kasparov como um trator, derrubando o que viesse, eis que surge Karpov, firme e ab soluto, abatendo sem dó os seus adversários. Nas primeiras cinco rodadas, Karpov fez 5 pontos, e Kasparov 4,5.

Na quinta rodada um fato marcou negativamente o torneio e talvez tenha sido o primeiro senão em 12 anos de Linares. Numa das mesas jogavam Kasparov e a jovem Judith Polgar. Em certo momento, mais precisamente no 36º lance, Garry moveu seu ca valo de d7 para c5, e largou a peça, mas rapidamente percebeu que ficaria numa situação comprometedora, e mais que depressa voltou a peça para d7 e, após breve reflexão, colo cou o cavalo em f8 e acionou o relógio de Judith. Como não houve reclamação de sua adversária, a partida seguiu e Kasparov venceu no 46º lance. A "única" testemunha além de Judith foi a câmera da TV espanhola que gravou toda a cena. A grande mestre húnga ra, ao ser indagada sobre o incidente, afirmou que "cada um sabe o que faz".

Na sétima rodada os Ks se enfrentaram, mas a partida terminou empatada. O tira-teima ficou para uma próxima oportunidade, e Karpov continuou liderando. Na nona roda da, Karpov tinha 8 pontos contra 7 de Kasparov, que por mais que tentasse não conse guia alcançar seu mais importante adversário. E foi o que aconteceu até o final, quando todos assistiram à coroação de um incrível desempenho de Karpov, que liderou todas as rodadas e terminou invicto (o único), cedendo apenas 4 empates (Kasparov, Shirov, Ka msky e Anand) e conseguindo um total de 11 pontos em 13 rodadas. Kasparov, de certa maneira, desapontou a sua torcida. Perdeu duas partidas (Lautier e Kramnik), cedeu 5 em pates (Karpov, Shirov, Topalov, Gelfand e Beljasky) e conseguiu um total de 8,5 pontos, ficando a 2,5 pontos (!) de Karpov. Os demais terminaram nas seguintes colocações: 3º Shirov, 8,5; 4º Bareev, 7,5; 5º/6º Lautier, Kramnik, 7,0; 7º/9º Topalov, Kamisky, Anand, 6,5; 10º Ivantchuk, 6,0; 11º Gelfand, 5,5; 12º Illescas, 4,5; 13º Polgar, 4,0; 14º Belja vsky, 2,0.

A seguir, três partidas do evento.

7a. rodada  
Kasparov X Karpov  
Def. Caro Kann

01. e4, c6; 02. d4, d5; 03. Cd2, de; 04. Ce4, Cd7; 05. Bc4, Cgf6; 06. Cg5, e6; 07. De2, Cb6; 08. Bd3, h6; 09. C5f3, a5; 10. c3, c5; 11. a3, Dc7; 12. Ce5, cd; 13. cd, a4; 14. Bc2, Bd7; 15. Cd7, Cbd7; 16. Dd1, Bd6; 17. Ce2, Cd5; 18. Bd2, b5; 19. Cc3, Cc3; 20. Bc3, Cf6; 21. Dd3, Cd5; 22. Bd2, Re7; 23. Tc1, Dc4; 24. Re2, Thb8; 25. g3, Dd3+; 26. Bd3, b4; 27. Ta1, ba; 28. ba, Tb3; 29. Bc2, Ta3; 30. Ta3, Ba3; 31. Ta1, Bb2; 32. Ta4, Ta4; 33.

Ba4, Bd4; 34. f4, Rd6; 35. Rf3, f5; 36. h4, Bb2; 37. g4, fg+; 38. Rg4, Cf6+; 39. Rf3, Cd5; 40. Bc2, Bf6; 41. h5, Empate.

11a. rodada  
Karpov X Kramnik  
Def. Eslava

01. d4, d5; 02. c4, c6; 03. Cf3, Cf6; 04. Cc3, e6; 05. e3, Cbd7; 06. Bd3, dc; 07. Bc4, b5; 08. Bd3, a6; 09. e4, c5; 10. d5, c4; 11. de, fe; 12. Bc2, Bb7; 13. O-O, Dc7; 14. Cg5, Cc5; 15. e5, De5; 16. Te1, Dd6; 17. Dd6, Bd6; 18. Be3, O-O; 19.

Td1, Be7; 20. Bc5, Bc5; 21. Ce6, Tfc8; 22. h3, Bf8; 23. g4, h6; 24. f4, Bf3; 25. Td2, Bc6; 26. g5, hg; 27. fg, Cd7; 28. Cf8, Cf8; 29. Td6, b4; 30. Ce4, Be8; 31. Cg3, Td8; 32. Cf5, Td6; 33. Cd6, Bg6; 34. Bg6, Cg6; 35. Cc4, Td8; 36. Te4, b3; 37. ab, Td3; 38. Rg2, Tb3; 39. h4, Cf8; 40. Te8, Kramnik abandona.

11a. rodada  
Topalov X Bareev  
Def. Francesa

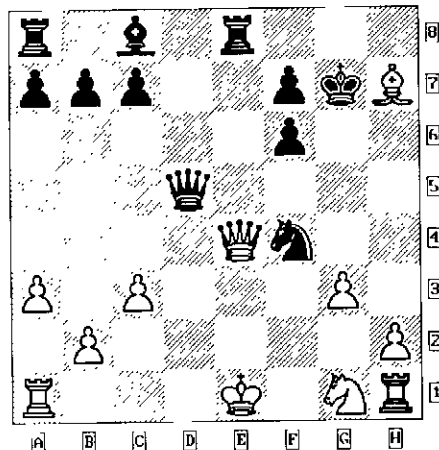

01. e4, e6; 02. d4, d5; 03. Cc3, Cf6; 04. Bg5, de; 05. Ce4, Be7; 06. Bf6, Bf6; 07. c3, Cd7; 08. Dc2, e5; 09. de, Ce5; 10. f4, Cg6; 11. g3, O-O; 12. Bd3, Dd5; 13. a3, Cf4; 14. Cf6+, gf; 15. Bh7+, Rg7; 16. De4, Te8!

17. De8, Bf5!; 18. Da8, De4+; 19. Rf2, Dg2+; 20. Re3, Cd5+; 21. Rd4, Dd2+; 22. Rc5, De3+; 23. Rc4, Cb6+; 24. Topalov abandona.

## FUNDAÇÃO BRASILEIRA DE XADREZ

Márcio Elísio de Freitas

Inicialmente, quero saber o motivo pelo qual você inventou essa revista, isto é, a história de sua fundação.

A idéia é antiga. Já nos idos de 1945 ocorreu-me, e a Flávio de Carvalho Júnior, fundar uma revista de xadrez. Naquela época sobrava-me tempo, por ser estudante. Passados os anos, e quando considerava concluída minha contribuição em prol do xadrez, pois já fora dirigente e militante de atividades clubísticas, e mais e mais me sobrecarregava com as tarefas profissionais de advocacia, fui, em 1955, instado a aceitar a presidência da Federação Paulista de Xadrez. Considerei, então, que era meu dever estimular ou suscitar a criação de uma revista de xadrez, como órgão cultural que congregasse os enxadristas brasileiros, e contribuísse para a difusão do jogo em todos os ambientes.

Convicto de que a tarefa exigiria um trabalho de equipe, dispus-me a limitar minha participação à supervisão e coordenação dos trabalhos, mesmo porque deveria, nos meus poucos lazeres, cuidar das tarefas diretas da Federação.

Convidei para o empreendimento um grupo de enxadristas amigos, que subscreveram comigo o capital necessário à fundação da Companhia Editora Xadrez. Feitos os estudos requeridos, constituído o quadro de colaboradores, escolhida a feição da revista, foi assentado que a direção dela caberia ao Flávio. Publicados os primeiros números, Flávio, por motivos que lhe são particulares, não pode continuar na direção, e desde então, por não encontrar quem quisesse ou pudesse substituí-lo, fui eu, embora não o querendo e

não o podendo, devido à minha carência de tempo, obrigado a dirigir a revista. Não só dirigí-la, como ser seu redator, revisor e paginador... Isto explica a forma um tanto improvisada de que se tem revestido a publicação, bem como justifica, embora não desculpe, o fato de estar você, neste momento, me entrevistando.

### **Parece que você não encara com otimismo o destino da revista...**

Não se trata de otimismo. Cada vez mais me convenço de que existe no Brasil campo fértil para a sementeira do xadrez. O número de enxadristas, espelhado nos torneios que são disputados, alguns reunindo milhares de participantes, induz ao otimismo. Mas existem obstáculos e dificuldades. No caso específico da revista, ocorre um fato paradoxal, que torna o problema complexo. Quanto à feitura material da revista, minha dificuldade tem sido a de encontrar redatores, o que é paradoxal quando se atenta para o grande número de enxadristas que militam na capital paulista. Quanto aos colaboradores, não me queixo, e, pelo contrário, sou agradecido a todos que, com regularidade, e de diversos pontos do país, enviam suas colaborações, enriquecendo e valorizando as páginas da revista. Em relação à parte redatorial, como disse, o que abrange as relações com a oficina gráfica, tenho estado desamparado.

### **E o que me diz do aspecto comercial do empreendimento?**

A revista ainda é deficitária. Infelizmente, o xadrez não serve como atrativo para a publicidade do comércio e da indústria, o que me é comprovado pela experiência desses dezoito meses de publicações, embora essa comprovação não seja definitiva, porque faltou, nesse setor, um trabalho especializado. Assim, a receita deve ser obtida através de assinaturas e de venda avulsa. Com respeito à venda avulsa, múltiplos são os problemas. Na capital paulista, a venda em bancas resultou inoperante, pois irrisório foi sempre o número de exemplares vendidos, e, ademais, nessas bancas a revista sempre ficou, ou ficava, sufocada pelas outras publicações populares. Razoável, apenas, a venda avulsa em poucas livrarias de São Paulo e Rio de Janeiro, e uma ou outra livraria de Santa Catarina ou do interior de São Paulo. Embora remetida a revista para as livrarias de todas as capitais, essas, com as exceções referidas, sempre se alheiam do assunto, não prestando contas e nem respondendo cartas. Podemos calcular uma média de 250 exemplares em cada edição, vendidos sob forma de venda avulsa, sobre os quais o consignatário recebe comissão. Com respeito às assinaturas, e apesar de todos os esforços e campanhas, o seu número está aquém do desejado. Basta dizer que tendo já publicado onze números, a revista tem nesta data, 5 de dezembro de 1956, apenas 510 assinantes, vencendo se, com o número em que vai publicada esta entrevista, trezentos e setenta e cinco assinaturas. Tudo isto explica o "déficit" do empreendimento, e por isso mesmo tenho desobrigado os amigos fundadores da Companhia Editora Xadrez, adquirindo as ações dos que as desejam vender, pois convenci-me de que a revista deve ser encarada idealisticamente, por não ensejar possibilidades de lucros. Deve-se notar que "XADREZ" é uma revista graficamente dispendiosa, pela sua natureza técnica, cujo custo é constantemente percutido pelos aumentos no preço do papel e mão-de obra tipográfica. Somente com dois mil assinantes a revista poderia, ao preço atual, não ser deficitária, e firmar-se, uma vez que, como já sinteticamente explicado, não pode, ou não tem podido, apoiar-se em publicidade ou venda avulsa.

### **Então é seu pensamento extinguir a revista?**

Ainda não cogitei da extinção da revista, embora pelas razões apontadas fosse essa a solução para mim mais cômoda. Quisesse eu extinguir a revista, bastaria devolver aos assinantes os saldos, em dinheiro, de suas assinaturas. Ninguém teria prejuízo, e eu estaria com a consciência tranqüila, porque jamais poupei qualquer sacrifício para a vitória, então não conseguida, do empreendimento. Não cogitei dessa possibilidade porque devo, antes, debater o problema com os enxadristas; por isso nasceu esta entrevista, que de certo modo me constrange, e bastante, por me obrigar ao uso da primeira pessoa do singular.

### **E que deseja você, nesta conjuntura, dizer aos enxadristas?**

Desejo que eles se inteirem dos fatos. Creio que compreendem o significado de uma revista de xadrez, que é o único veículo capaz de, paulatinamente, integrar o xadrez como valor cultural em nossa sociedade, sobretudo nos ambientes escolares, despertando a atenção dos poderes públicos. E desejo que me aconselhem e me auxiliem. De minha parte, embora cansado pelos esforços que praticamente sozinho tenho desenvolvido, estou pronto a colaborar. Pensem na idéia de uma fundação. Que tal uma Fundação Brasileira de Xadrez? A Companhia Editora Xadrez poderia transformar-se em uma fundação, através da doação de seu acervo e das doações dos enxadristas. Como fundação, isto é, como pessoa jurídica sem finalidade de lucro, poderia ser um eficaz instrumento de divulgação do xadrez, em todas as suas formas, podendo, então, sem acanhamento, bater às portas de particulares e órgãos públicos. Que os enxadristas estudem essa possibilidade e outras. O brasileiro, infelizmente, não gosta de se integrar em esforços coletivos; mas o xadrez merece que a relutância seja vencida e que todos, particularmente os dirigentes de clubes de xadrez, que são tantos, se unam, pois a soma dos esforços seria a concretização dos ideais comuns.

### ***E sem qualquer outra palavra, deu-se por encerrada a entrevista.***

*Artigo integralmente transcrito do livro "Partidas de Xadrez" de autoria de Márcio Elísio de Freitas, Campeão Brasileiro de Xadrez de 1947, por Nelson Lopes da Silva.*

### **Cartões Postais do CXEB**

Temos em estoque os cartões postais do CXEB, aprovados pelos Correios, e bastante usados em competições internacionais. Eles são vendidos em lotes de 100 unidades, por 40 TPS, já incluídas as despesas de remessa.

Pedidos para José Gilberto Meireles  
Praça Luiz Balmes, 140 - CEP - 12120-000 - Tremembé - SP.



# C X E B É "TRI" VICE - CAMPEÃO

Paulo R. M. Faria e Milton G. Sanchez

Realizou-se em 11.12.94 o III - Torneio Integração do Clube Paineiras do Morumby, reunindo 18 equipes representativas de Clubes, Associações Esportivas e Grupos de enxadristas independentes. A competição foi disputada em 5 rodadas pelo Sistema Suíço, com partidas de 30 min. para cada jogador. A arbitragem esteve a cargo do nosso associado Haroldo Wonsowski.

Desta vez o CXEB esteve representado por duas equipes:

**CXEB - A** - Equipe mista, com Paulo Ricar do M. de Faria, Jainy Rouse Magalhães Gomes, Hideo Suzuki e Suzana Chang.

**CXEB - B** - Equipe masculina, com Alexandre Letizio Vieira, Jairo Paes de Lira, Gilberto Guimarães Silva, Nelson Bertolucci e João Francisco Scaglia.

E pela terceira vez consecutiva, o CXEB obteve a segunda colocação (um dia a gente ainda chega lá, podem crer!). Por isso, somos **Tri Vice-Campeões!**

A equipe CXEB "A" somou 14,0 pontos em 20 possíveis, enquanto que a equipe CXEB "B" somou 10,5 pontos e ficou com o sétimo lugar. Parabéns a todos que bem representaram nosso Clube.

A equipe Campeã do evento foi o BANESPA "A", formada por Antonio Carlos Rodrigues Cipolli, Paulo Tarcisio Garcia Leal, Carlos Eduardo dos Santos e João Carlos Lopes da Cruz, e que somou 17,5 pontos.

Em 3º lugar ficou a equipe da Associação Católica KOLPING, com 13,5 pontos, e formada por Eduardo Lavieri Martins, Milton Gonçalves Sanchez, Severiano Atanes Neto, Otto Carlos Triebe de Mello e Horst Graetz.

Os jogadores sócios do CXEB que participaram do Torneio por outras equipes foram:

Haroldo Wonsowski e Umberto Giuseppe Cordani / *Clube Paineiras do Morumby*.

Antonio Carlos Rodrigues Cipolli, Arnor Serafim Júnior, Estêvão Tavares Neto e Carlos Iguti / *Esporte Clube BANESPA*.

Eduardo Lavieri Martins, Milton Gonçalves Sanchez e Severiano Atanes Neto / *Associação Católica KOLPING*.

Neste Torneio foram disputadas algumas excelentes partidas; vamos reproduzir a que foi considerada a melhor vitória do CXEB "A", jogada na 2ª rodada e vencida pela jovem Jainy R. Gomes, diante do experiente cxebeano representante do Paineiras do Morumby, Umberto G. Cordani.

**Jainy Rouse Magalhães Gomes - CXEB - A**  
**X**

**Umberto Giuseppe Cordani - Paineiras do Morumby**

2ª. rodada Defesa Índia do Rei

01. d4, Cf6; 02. Cf3, g6; 03. Bf4, Bg7; 04. h3, d6; 05. e3, Cbd7; 06. Be2, O-O; 07. O-O, Ch5; 08. Bh2, e5; 09. c3, e4; 10. Cfd2, f5; 11. Bh5, gh5; 12. Dh5, Cf6; 13. De2, Rh8; 14. c4, Tg8; 15. Rh1, e5; 16. dc5, dc5; 17. Cc3, b6; 18. f3, Bb7; 19. fe4, fe4; 20. Tad1, De7; 21. Tf2, Taf8; 22. Cf1, Ce8; 23. Cd5, Dg5; 24. Bf4, Dh4; 25. g3!, Dh3+; 26. Th2, De6; 27. Dh5, h6; 28. Cc7!, Cc7; 29. Td6, Tf5; 30. Dd1, Dc4; 31. Tdh6+, Bh6; 32. Th6+, Rg7; 33. Dg4+, Tg5; 34. Dg5+, Rf8; 35. Bd6+, Abd.; (1X0) (15' x 19')

Ocasionalmente, equipes cxebeanas paulistanas reúnem-se para participar de amistosos ao vivo; e como temos obtido imensas alegrias nos contactos com os companheiros nestes amistosos, não podemos deixar de sugerir a vocês, caros leitores, que procurem formar outras equipes cxebeanas e passem a realizar amistosos ao vivo.

**XADREZ EPISTOLAR RÁPIDO - II XER Preliminar**Inscrições gratuitas, até **31/03/95**. Escrever para:

CXEB - Inscrição XER, Caixa Postal 21.200, 04698-970 São Paulo SP

**REGULAMENTO**

- 1 Este torneio, a exemplo da primeira versão, ainda terá caráter experimental.
- 2 - A participação será gratuita para os sócios do CXEB. Não associados, desde que apresentados por um sócio, poderão se inscrever e pagarão a taxa de 20 TPS (Tarifas Postais Simples) equivalentes a R\$ 2,40.
- 3 - O Torneio terá duração de 10 meses com início em 24/04/95 e término em 24/02/96.
- 4 O número de grupos dependerá do número de inscrições e cada grupo deverá ter cerca de 09 participantes.
- 5 Os dois primeiros colocados de cada grupo passarão para a fase Final.
- 6 O campeão e o vice do I XER terão direito a disputar diretamente a Final deste II XER.
- 7 Os torneios XER não contam para o Rating do CXEB. Se a modalidade for oficializada, será criado um Rating próprio para ela.

**REGRAS**

- 1 - Considera-se como TRC Tempo de Reflexão de Condicionais uma pontuação que se ganha e se acumula pelo fato de o oponente aceitar lances condicionais propostos.
- 2 - A partir do 5º movimento da partida, em cada lance enviado, é obrigatório se propor ao adversário uma e somente uma sequência de, no máximo, 03 lances condicionais.
- 3 - A partir do 21º lance, a sequência deixa de ter esse limite máximo de 03 lances.
- 4 - O anúncio de mate poderá ser feito com a sequência sem limites e em qualquer contagem de lances.
- 5 - Em caso de omissão do lance condicional ou de envio de lance impossível, o adversário terá o seguinte ganho em seu TRC : a) 01 dia, se for do 5º ao 20º lance; b) 02 dias, a partir do 21º lance.
- 6 - A aceitação dos lances condicionais evidentemente não é obrigatória. O fato de aceitá-los, por outro lado, acrescenta dias no TRC de quem os propôs na seguinte escala:
  - a) 01 dia, do 5º ao 20º lance, qualquer que seja a aceitação, de 01 ou mais lances.
  - b) 02 dias a partir do 21º lance, qualquer que seja a aceitação, de 01 ou mais lances.
- 7 - Na transmissão dos lances, deverão constar, obrigatoriamente, os TR Tempos de Reflexão e os TRC Tempos de Reflexão de Condicionais, do remetente e de seu parceiro.
- 8 - A não observação do art. 7º acima, deverá ser comunicada imediatamente ao oponente. Da 1ª vez não haverá penalidade, mas a partir da 2ª, serão acrescidos 02 dias ao TRC do oponente. Essa multa deverá ser comunicada ao Diretor do Torneio e registrada na planilha.
- 9 - Nas partidas em que ao final do torneio não tenha havido um resultado natural, será declarado vencedor aquele que tenha um maior número de dias acumulados em seu TRC.
- 10 - Não haverá adjudicações e em caso de igualdade de TRC a partida será declarada empatada.
- 11 - Cada jogador terá direito a um único período de licença de 10 dias, durante a partida, não havendo licença especiais.
- 12 - O torneio observará também as Regras dos Jogos do CXEB, nos pontos onde não conflitem com estas, as quais prevalecerão sobre aquelas.

## PARTIDAS

Milton G. Sanchez Rua Pedroso Alvarenga, 313 - ap. 103 - S. Paulo - SP 04531-010

I - VET / FINAL

Umberto G. Cordani

X

Rubens Sewaybricker

Abertura Inglesa

01. c4, g6; 02. g3, Bg7; 03. Bg2, d6; 04. Cc3, c6; 05. e4, e5; 06. Cge2, Be6; 07. b3, Cf6; 08. O-O, O-O; 09. d4, ed; 10. Cd4, Ca6 (Não fosse o peão em c4, que caracteriza a Abertura Inglesa, esta posição poderia ser considerada no contexto de uma Defesa Pirc - Moderna. A manobra Ca6 - c7 é característica de muitas variantes desta defesa); 11. Bb2, Cc7; 12. f4, Bg4?! (Em vista da postura agressiva das brancas na ala do Rei, as pretas buscam um possível contrajogo. Por outro lado, movimentando de novo o bispo dama, as pretas *perdem um tempo*, visto que era intenção das brancas jogar de qualquer modo o lance Dd3. Além disso, o bispo preto poderia acabar exposto ao possível ataque dos peões brancos da ala do Rei, tal como ocorreu na partida); 13. Dd3, De7; 14. f5! (Ao cortar o caminho de volta do bispo, as brancas forçam o ganho de peça. Em compensação, o seu flanco do Rei acaba ficando muito enfraquecido, para o contra ataque das pretas) 14. ..., Bh5; 15. h3, Tae8; 16. g4, Bg4!; 17. hg, Cg4 (Apesar da vantagem material de bispo por dois peões, a partida está longe de resolvida, pois as pretas tem a forte ameaça De5. A 18. Cf3, poderia seguir 18. ..., gf; 19. ef, De3+; 20. De3, Ce3; com grandes complicações, e provavelmente as pretas teriam compensação suficiente pela peça. Com o lance seguinte, as brancas planejam a devolução de uma qualidade, para cortar de vez o ímpeto do ataque preto) 18. Tae1!, De5!; 19. Cf3, Dc5+; 20. Rh1, Cf2+; 21. Tf2, Df2 (Os três últimos lances das brancas foram forçados. Agora elas trazem seu CD para o jogo, na ala do Rei, e ao mesmo tempo obrigam o enfraquecimento das casas pretas do roque adversário, ao forçar a troca de bispos na grande

diagonal); 22. Cd1!, Dc5 (Possivelmente, com a dama em g3, as pretas teriam mantido maiores chances. Por outro lado, elas não previram as possibilidades de confinamento futuro de sua paça maior, e ao mesmo tempo temiam sua exposição aos ataques de torre e cavalos, na ala do Rei); 23. Bg7, Rg7; 24. Ce3, Td8 (As pretas buscam uma ruptura central com o possível d5, mas o ataque das brancas é mais rápido); 25. Cg4! (Ameaçando Dc3+. As pretas precisam dar condições de respiro ao seu Rei, h5; 26. Dc3+, f6 (forçado); 27. b4! (Iniciando manobra de confinamento da Dama) 27. ..., Db6; 28. c5, dc; 29. bc, Da6; 30. e5!! (Após isolar a Dama negra, as brancas apressam-se em demolir as defesas centrais) 30. ..., Cd5! (Possivelmente a melhor defesa, atacando a Dama branca e ao mesmo tempo protegendo a casa f6. Se 30. ..., hg; seguiria 31. ef+, Tf6; 32. Te7+, ganhando); 31. ef+, Tf6; 32. Te7+, Rf8 (Se 32. ..., Ce7; 33. Df6+, e mate em poucos lances. Com a jogada do texto, as brancas ficam com três de suas peças atacadas! A centralização da Dama força a vantagem decisiva)

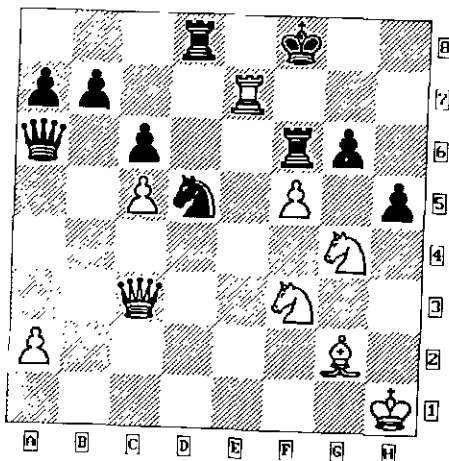

33. De5!!; hg; 34. Cg5, Ce7 (Que outro? A ameaça das brancas era 35. Ch7+. Por

exemplo, se 34. ..., Rg8; 35. Ce6!, Ce7; 36. Df6, Te1+; 37. Rh2, Cf5; 38. Df8+, Rh7; 39. Cg5 mate); 35. Df6+, Re8; 36. Df7+, Rd7; 37. De6+, Rc7 (Se 37. ..., Re8; 38. f6!); 38. De7+, Rc8; 39. Ce6!, Th8+; 40. Rg1, Da5 (Defendendo o mate direto em c7. É impressionante a impotência da Dama negra, apesar da posição inteiramente aberta!); 41. Cf8! (Forçando o ganho de material adicional) 41. ..., as pretas abandonam. (1X0). Comentários do Cordani.

# XI / XII - TB - Prel. - Gr. 28

Gilmar Barbosa Souza

X

Edson Tafner

Defesa Petroff C 42

01. e4, e5; 02. Cf3, Cf6; 03. Ce5, d6; 04. Cf3, Ce4; 05. d4, d5; 06. Bd3, Be7; 07. O-O, Cc6; 08. c4, Cb4 (A opção é Cf6); 09. Be2 (Em Makropoulos x Toth, Budva, 1981, seguiu-se com 09. cd5, Cd3; 10. Dd3, Dd5; 11. Te1, Bf5; com igualdade) 09. ..., c5; 10. a3, Cc6; 11. Be3, O-O; 12. Cc3, Cc3; 13. bc3, Bg4; 14. cd5, Dd5; 15. c4, Dd7; 16. d5, Bf3; 17. Bf3, Ce5; 18. Be2, f5; 19. f3 (Melhor seria f4), f4; 20. Bf2, Bd6!; 21. Te1!, g5; 22. g3, fg3; 23. Bg3 (melhor seria hg3), Tf6; 24. Tf1 (Um tempo a menos), Taf8; 25. Db3, Dh3; 26. Tf2,

26. ..., Cf3+!! (Com todas as peças pretas voltadas para o alvo); 27. Bf3, Bg3; 28. hg3, Dg3+; 29. Tg2, Df3; 30. Tg5+, Tg6 (A troca favorece as pretas, com o seu peão passado, e o rei fica mais próximo ao peão branco passado); Tg6+ (único), hg6; 32. Dc2?? (Perde de imediato. É lance forçado Df3), Dg4+; 33. Rh1 (Se Dg2, então Dd4+, ganhando a torre), Tf7; 34. Aband. (0X1). Comentários do Edson.

# XI - OLIMPIADA - ICCF - Preliminar

Grupo 2 - 1° Tabuleiro

1987/1992

Gilberto Fraga Portilho - BRASIL

rating ICCF = 2395

X

Sandor Brilla-Bànspálvi - HUNGRIA

GMI - rating = 2465

PD - Siatema Veresov - D 01

01. d4, Cf6; 02. Cc3, d5; 03. Bg5, c5; 04. e3, Cc6; Bf6, gf6; 06. Dh5! (Este lance é uma grave omissão da Encyclopaedia of Chess Openings ECO) 06. ..., cd4; 07. ed4; e6 (7. ..., Cd4; 08. O-O O, e5; 09. Cf3!, com vantagem branca segundo Bellin) ; 08. O-O-O, Bg7; 09. g4, Bd7; 10. f4, Dc7; 11. Cge2, Ce7; 12. Tg1,

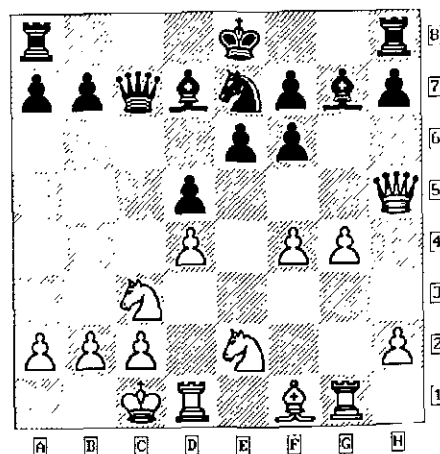
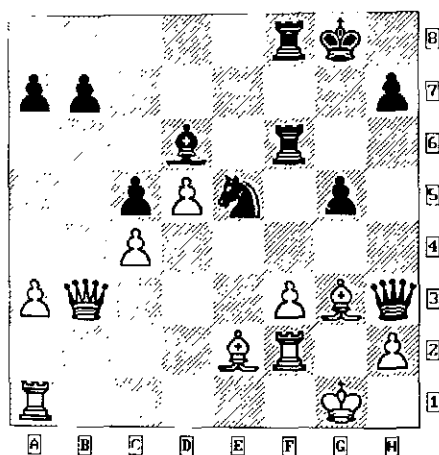

12. ..., b5!N (Importante melhoria em relação à partida Buyakin X Shamkovic, Moscou, 1962, que seguiu 12. ..., Cg6; 13. f5, Cf4; 14. Cf4, Df4; 15. Rb1, com vantagem branca); 13. f5!, Tc8; 14. fe6, Be6; 15. a3, a5; 16. Td2! (Para compensar sua estrutura de peões arruinada, o negro deve abrir linhas para o ataque: 16. ..., b4?; 17. Cb5!, Db8; 18. a4!, Cg6; 19. Rb1, O-O; 20. Tg3!, com ataque das brancas) 16. ..., Tb8! 17. Tg3! (Efetivo para a defesa e para o ataque) 17. ..., b4; 18. Ca4, Dc4 (Ardilosa cilada! Se 19. b3?, ba3!; 20. b4?, a2! +); 19. Cc5, Da2; 20. Td1, ba3; 21. ba3, Tb1 +; 22. Rd2, Td1 +; 23. Rd1, Da1 +; 24. Rd2, O-O (Após o temporal, hora do balanço: as brancas estão melhor colocadas; o bispo negro em g7 é mau e o bispo em e6 está escravizado a d5. A dama negra está isolada. As brancas devem jogar ativamente, procurando evitar que as negras explorem a posição exposta do rei branco no centro); 25. Th3, h6 (Forçado: 25. ..., Tb8?; 26. Dh7 +, Rf8; 27. Te3, Df1; 28. Te6, fe6; 29. Cd7 +, Rf7; 30. Cb8, com a ameaça Dh5); 26. Bg2, Tb8; 27. Te3!, Tb6 (Se 27. ..., Tb1?; 28. Te6!, fe6; 29. De8! +; agora, com uma combinação de doze lances (!), as brancas podem transformar essa posição, aparentemente equilibrada, num final ganhador)

28. g5!! (Alteração na sequência dos lances para efeito psicológico) ..., hg5; 29. Te6, Te6; 30. Ce6, fe6; 31. De8 +, Bf8 (A difícil escolha das negras para o lance 28. ..., hg5 agora se explica: os peões desunidos seriam muito débeis após 28. ..., fg5. Seria possível agora 32. Bh3!, Rg7 - força do -; 33. Be6, Df1; 34. Dd7! +. As brancas têm alvos em d5 e a5 e um plano simples de consolidar a posição com lances de tempo h3, a4, c3, e, no momento oportuno, ganhar material); 32. Bf3!, Da3 (Única); 33. Bh5!, Rg7 (Única); 34. Df7 +, Rh6 (Única); 35. Cg3, Bg7 (Única); 36. Bd1!, Cg6; 37. De6, Cf4; 38. Dd7, Rh7; 39. Cf5, Df8 (Após essa série quase forçada, as brancas recuperaram parte do material investido, mas guardam uma enorme vantagem posicional, com forte iniciativa, posição de ataque com bispos de cores opostas e um cavalo magnífico, tornando a posição negra irremediavelmente comprometida); 40. c3!, Rg8; 41. Bb3!, Rh8; 42. Bc2!, (Ameaça Ch6 e Df5) 42. ..., Cg6; 43. Dd5 + - (Material equilibrado! As negras empreenderão estóica resistência: têm um peão passado e o rei branco está exposto. A realização técnica da vantagem posicional é repleta de dificuldades!) 43. ..., Db8 (As negras tentam contra atacar. Se 43. ..., Ce7; 44. Da5, Cf5; 45. Df5, Rg8; 46. Dh7 +, Rf7; 47. Bb3 +, Re7; 48. De4 +, Rd8; 49. Da8 +, Rc7; 50. Da7, Rd8; 51. Ba4! + Para compreender bem esta variante, há que se estudar o final de bispos de cores opostas que surgiria com a troca das damas); 44. Rc1!, Df4 + (Se 44. ..., Dh2?; 45. Df7 +); 45. Rb2, Db8 +; 46. Ra1, Dc7; 47. c4, Bf8; 48. De6!, Df4 (Se 48. ..., Bg7; 49. c5!, ameaçando Bb3, seria decisivo; por exemplo: 49. ..., Cf8; 50. De8, Df4; 51. Rb2!, ou 50. ..., Dh2; 51. Df7, Dh7; 52. c6!); 49. Df6 +, Rh7; 50. Rb2, a4; 51. c5!, Df2; 52. Df7 +, Rh8; 53. Dg6, (Agora, com cavalo e peão a menos, o negro poderia economizar alguns selos, mas ao final do Torneio, Hungria, Escócia e Tchecoslováquia disputavam a classificação ...) 53. ..., a3 +; 54. Rc3, De1 +; 55. Rb3, Dc1; 56. Cd6!, (Com dois mates a defender, o negro enfim reconhece a derrota) (1X0). (Comentários do Portilho).

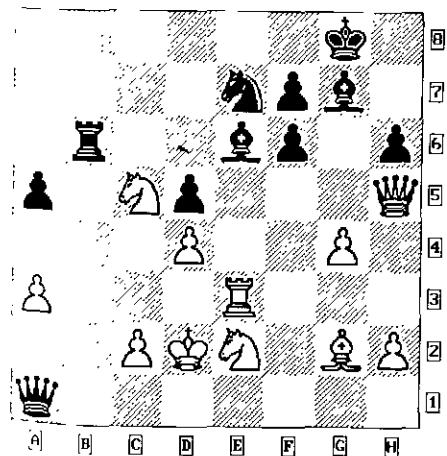

## II - TBE - Gr. 5 - 1° Tab.

**Eric K. von Borowski**

**X**

**Luiz Donato**

01. d4, c5; 02. d5, e5; 03. c4 (as opções são 03. e4 e Cc3), 03. ..., d6; 04. Cc3, f5; 05. e4, Cf6; 06. Bg5, fe4; 07. Bf6, Df6; 08. Dh5+?! , g6; 09. Ce4, Df4; 10. Df3, Bf5; 11. Df4, ef4; 12. f3, Be7; 13. Ce2, O-O; 14. C2c3, Cd7; 15. Cb5, Be4; 16. fe4, f3; 17. g3, f2+; 18. Re2, Ce5; 19. Cc7, Tab8; 20. Ce6, Tf7; 21. Tc1, b5; 22. cb5, Tb5; 23. Tc2, Cf3; 24. Re3! {Se 24. Rf2, Cd4+; 25. Rg2, Cc2; 26. Bb5, Ce3+; 27. Rh3, g5;ameaçando g4#; 28. g4?, Tf3 mate) 28. Be2, Tf2; 29. Bh5, (se 29. Te1?, Te2; 30. Te2, g4 mate) 29. ..., Tb2; com ligeira vantagem negra} 24. ..., Cd4; 25. Cd4, cd4+; 26. Re2 (26. Rd4, Tb2; 27. Tb2, Bf6+; e as pretas estão melhor) 26. ..., Bg5; 27. h4, Be3; 28. Bh3, Rg7; 29. Tb1, Tb8; 30. Tc6, Td8; 31. b4, Rf6; 32. b5. Re5; 33. Bg2,

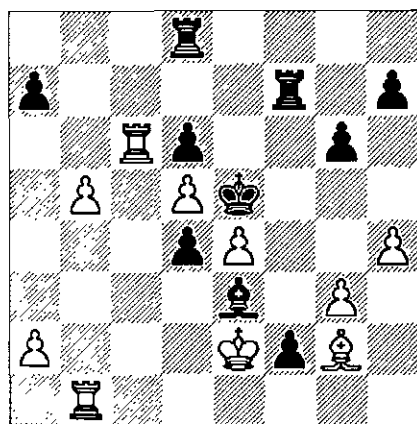

**33.** ..., f1=D+!; **34.** Bf1 (Era melhor Tf1), Tdf8 (Dominando a coluna f ; as pretas

estão superiores); **35. Bh3, Tf2+; 36. Rd3, T8f3!** -+ (com intenção de jogar 37. ..., Bc1+! 38. Rc4, Tc2+; 39. Rb4, Bd2+; 40. Ra4, Ta2 mate) ; **37. Rc4, Re4!; 38. Td6** (ameaçando 39. Te6 mate), **38. ..., Tc2+; 39. Rb3, Tc3+; 40. Ra4** (Se 40. Rb2, Tf2+; 41. Ra1, Tcc2; 42. Ta6, d3; 43. Tb4+, Rd5!); **40. ..., Bd2; 41. b6** (41. Tb3, Tc4+; 42. Ra3, Bc1 mate), **41. ..., a6!; 42. Te1+, Be1; 43. Te6+, Rd5; 44. Te1, Tc4+; 45. Aband.** (45. Ra5, Ta3 mate) **(0X1).**

**VIII - JUV - Prel. - Gr. 06**

## Daniel Brião

**x**

## Carlos Vargas

01. e4, e6; 02. d4, d5; 03. Cd2, c5; 04. ed5, Dd5; 05. Cgf3, Cf6; 06. Bc4, Dd7; 07. O-O, cd4; 08. Cb3, Cc6; 09. Bf4, Bd6; 10. Bd6, Dd6; 11. Cbd4, e5?;

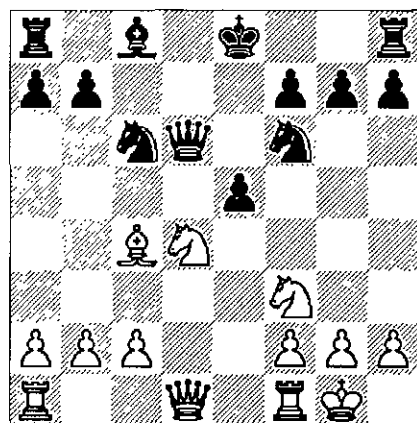

12. Bf7, Rf7; 13. Cc6, Dd1; 14. Cce5, Re6; 15. Tfd1, Re7; 16. Te1, Be6; 17. Cg5, Aband. (1X0).

## PROJETO & PRODUÇÃO

### ARTES GRÁFICAS E VISUAIS

⇒ Preparação de textos

⇒ Programação visual

⇒ Produção gráfica

⇒ Dispomos de sistema moderno e completo

⇒ Telefone (011) 852.9152

## REVISTA XADREZ ALTERNATIVO

- A melhor informação para quem gosta de xadrez.
- Cobertura dos principais torneios nacionais e internacionais.
- Matérias técnicas, partidas analisadas de torneios no Brasil e exterior.
- 40 páginas, 12 exemplares por ano, assinatura anual de R\$ 36,00.
- Desconto de R\$ 6,00 para associados do Clube de Xadrez Epistolar Brasileiro.

Pedidos: Caixa Postal 4116 - CEP 82501-970 - Curitiba PR

FAX/FONE (041) 256.1832

**TM**  
TALLER METALÚRGICA

ELETROCALHAS

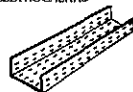

TAMPAS



LEITOS

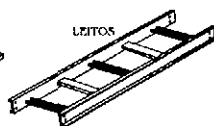

PERFILADOS

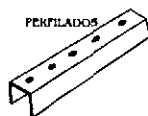

A Taller Metalúrgica fabrica a linha completa de materiais eletromecânicos para instalações elétricas e hidráulicas.

PERFILADOS  
ELETROCALHAS  
LEITOS PARA CABOS  
DUTOS E CALHAS DE PISO  
RODAPÉ FALSO

Todos os materiais em aço, com ou sem tratamento superficial.  
Maiores informações pelo telefone (011) 912.9977, com o cxebeano:

**MÁRCIO DANIEL DE BARROS ACCIOLY**

diretor

## LANCE LIVRE

Esta Seção está à disposição dos associados para, gratuitamente, incluírem recados de seu interesse, tais como doações, venda, troca, compra, eventos, convites, participação em torneios, etc. Os interessados deverão escrever para CXEB - Redação da RBXP - Caixa Postal 21.200 - São Paulo - SP - 04698 970, enviando seus breves textos já prontos. *Obs: O Clube apenas publica os textos recebidos; a responsabilidade pelos mesmos é dos senhores remetentes.*

**XADREZ ELETRÔNICO** - O companheiro *José Carlos Gonçalves Pereira, Rua Três, 2421 - Jales - SP - 15700-000*, informa que está fundando um "CLUBINHO DE XADREZ EM COMPUTADORES", com a finalidade de difundir o assunto e propiciar o intercâmbio de informações e material de xadrez e informática entre os interessados. Para mais detalhes sobre o Clube e como se filiar ao mesmo, escrever para o José Carlos.

**MERANO 81** - O associado *Juarez Rodrigues Belém Júnior, Rua Dr. Almir de Almeida Castro, 481 - Mossoró - RN - 59610 010*, deseja obter por doação, troca ou compra, o livro "Merano 81", de Herbert Carvalho, em bom estado de conservação!

**ÁLBUM PARA XADREZ POSTAL** - *Joseph Gibrael Kahala, Rua João Navarro Botelho, 109 - São Paulo - SP - 02032 001*, está comercializando álbuns com figurinhas adesivas de longa durabilidade, em dois tamanhos: 15 X 22 cm e 12 X 18 cm, ambos para 10 partidas. Contactar o Kahala no endereço acima ou pelo telefone (011) 299 1165.

### Etiquetas com seu nome e endereço

O CXEB está fornecendo etiquetas auto-adesivas, iguais às utilizadas para o endereçamento da Revista, ao preço de 40 TPS o lote com 100 unidades, incluídos os custos de remessa. As 100 etiquetas contém o nome e o endereço do interessado e não são fornecidas etiquetas de terceiros.

Pedidos para CXEB-Escritório.

### CXEB - CALENDÁRIO PERMANENTE

Início em:	1995 1999	1996 2000	1997 2001	1998 2002
15 de março	CBE / FEM/JUV/VET	C B I	TBE FEM/JUV/VET	C B I
15 de setembro	T B	C E I	T B	C E I