

# REVISTA BRASILEIRA DE XADREZ POSTAL

Fundado em 14.02.69

ANO XI - Nº 57 FR/138 - MAIO - 1993



Acima Waldemar Costa (à esquerda) enfrenta o então jovem Orlando Alcântara Soares pelo Torneio Marcos Blum, organizado pelo Jacarepaguá Tênis Clube (Rio de Janeiro), em julho de 1965. Orlando, campeão brasileiro de xadrez postal e do VI Zonal Sul-Americano de Xadrez Postal, começou a jogar xadrez no JTC. Em pé, dois fortes enxadristas da safra do clube da época do Orlando: Carlos Jamil e João Artur Sette.

Ao lado o companheiro Gerd Giebel assíduo colaborador de nossa Revista em fotografia de 1982.

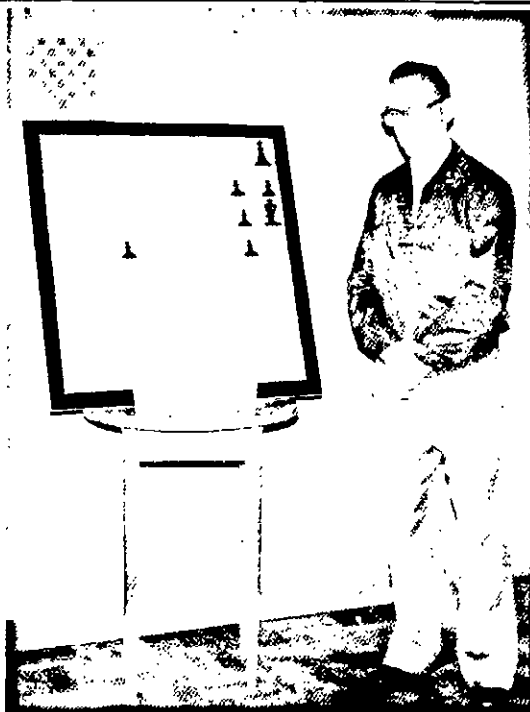

## ASSEMBLÉIA GERAL ORDINÁRIA EDITAL DE CONVOCAÇÃO

Na forma do artº 6º dos ESTATUTOS, convidamos os Senhores Associados para a Assembleia Geral Ordinária, a ser realizada no dia 11(onze) de julho de 1993, a partir das 09:00 horas, na sede do Club Atlético Paulistano, à Rua Honduras, 1400 - Bairro Jardim América -, na cidade de São Paulo, Estado de São Paulo, a fim de:

- a) Tomar conhecimento do relatório da Diretoria sobre as atividades do exercício de 1992;
- b) Deliberar sobre as contas do exercício findo, parecer do Conselho Fiscal e demais documentos;
- c) Apurar os votos para a eleição da Diretoria para o mandato 1993/1995;
- d) Dar posse aos eleitos;
- e) Discutir e debater outros assuntos de interesse da Sociedade.

São Paulo, 1 de maio de 1993

Antônio Carlos Raposo  
Presidente

# INFORME DA PRESIDÊNCIA

**Antônio Carlos Raposo - Caixa Postal 21.200 - CEP 04698-970 - São Paulo - SP**

**A Recreativa: troca de propaganda** - Iniciamos, no número anterior da RBXP, a propaganda de 'A Recreativa' Edições Periódicas. Trata-se da mais antiga revista de palavras cruzadas do Brasil, fundada e dirigida até hoje pela família Mussolin, na cidade de Poços de Caldas, MG. São palavras cruzadas de diversos tipos e outros passatempos inteligentes e gostosos: grifogramas, o cair das letras, rébus, simbiose, coluna mágica, etc...

Mas o que o CXEB tem a ver com isso? Bastante. **Simultaneamente, estará sendo feita a divulgação do CXEB naquela revista, com tiragem atual de 58.000 exemplares.** Esperamos, com isso, que haja um benefício mútuo, que se reflita no aumento de sócios para o CXEB e de assinaturas para A Recreativa, já que os cruzadistas, charadistas e enxadristas, sem dúvida, têm alguma coisa em comum.

Recomendamos pessoalmente essa Revista e torcemos para que o resultado desta iniciativa seja positivo e duradouro. E que esta seja a primeira de uma série de permutas de propaganda que consigamos promover. Estamos interessados no assunto e abertos a sugestões dos senhores associados.

**V Taça Paul Keres: agradecimentos.** - Nesta edição, estamos publicando o resultado de mais uma versão vitoriosa da Taça Paul Keres, concurso promovido pelo CXEB, para escolher as melhores partidas postais jogadas nos últimos anos. Os detalhes constam da seção própria.

A referência, neste Informe, é para registrar os agradecimentos do CXEB, em nome da sua Diretoria e de todo o quadro social, àqueles que foram os responsáveis mais diretos pelo sucesso da promoção. Agradecemos a colaboração dos seguintes colegas associados: **Milton Gonçalves Sanches** (coordenador da prova), e **Alberto Pinheiro Mascarenhas, Ítalo Germano Brasil Travi, Neville Leone e Paulo Amílcar G. Brião**, que atuaram como eficientes jogadores. Parabéns a todos!

---

## CXEB Eleições/93 - Comunicado da Comissão Eleitoral

---

Findo o prazo previsto no Edital, houve a inscrição de apenas uma chapa para concorrer às próximas eleições do CXEB, para o biênio 93/94.

Como de hábito em nosso Clube, mesmo nessas situações de chapa única, o processo eleitoral tem sequência e os associados poderão manifestar sua aprovação ou não à chapa concorrente. As cédulas serão encaminhadas no início de junho. Segue a composição da chapa inscrita:

### Chapa "Xadrez e Amizade":

**A - Diretoria:** **Presidente:** Antônio Carlos Raposo - 0754; **Vice-Presidente:** Milton Gonçalves Sanches - 2443; **Tesoureiro:** Nelson Bertolucci - 2614; **2º. Tesoureiro:** Romeu Edgar Mundstock - 3346; **Secretário:** Alfredo Carlos Soares Dutra Neto - 2718; **2º Secretário:** Dieter Hans Bruno Kohl - 0435; **Diretoria de Torneios Internos:** Hamilton José Coimbra Paiva - 0229; **Dir. Torneios Internacionais:** Ubirajara de Oliveira Barroso - 0012.

**B - Conselho Fiscal:** **Titulares:** Alexandre Muniz de Queiroz - 0195; João de Deus Carvalho - 0015; Ruy Castro Monteiro da Silva - 1033. **Suplentes:** Antônio Pacini - 0017; Ítalo Germano Brasil Travi - 0004; Romeu Ricúpero - 2280.

Luiz Fernando Cirello - presidente da Comissão Eleitoral

# INFORME DA DIRETORIA DE TORNEIOS INTERNACIONAIS

Ubirajara de Oliveira Barroso - Caixa Postal 317 - Salvador - BA - CEP 40001-970

## REVISTAS RUSSAS

Da Rússia recebemos propaganda das seguintes revistas: "The Intellectual Games", "The Chess Poetry" e "The Corresponding Chess". Custo das assinaturas: 4, 8 e 8 dólares, anuais respectivamente. Os interessados devem entrar em contacto com o editor: V.Kaidalov (P.O.Box 17616, Chelyabinsk 454114, Russia. Fone (8-3512) 354673).

## Novidade em Cuba - Um Clube Independente

Do seu vice-presidente Carlos A. Estévez Reyes, recebemos a notícia da fundação do "Clube Capitollno Habana" (Apartado Postal 3013, CH 3 - CP 10300 - Cuba). O missivista assegura ser o único clube independente registrado no país. O Vice-presidente Estévez informa que o objetivo da entidade é estabelecer contactos com clubes internacionais e seus associados, para troca de informações, revistas, partidas de seus principais enxadristas, etc.

## FERNSCHACH

Revista da ICCF, com 11 números por ano (de janeiro a novembro). Partidas postais de alto nível, jogadas por MIs e GMIs, comentadas. Amplo noticiário enxadrístico postal. Caderno especial com resultados de partidas dos torneios jogados na ICCF. Assinatura: 32 dólares.

## ASSINE "A P A"

Prestigie a revista da CADAP (Ajedrez Postal Americano-APA) que atravessa uma excelente fase. Sem um órgão informativo à altura, será impraticável uma organização eficiente para o xadrez postal americano. Custo 17 dólares.

## REVISTAS RECEBIDAS

Recebemos as seguintes: da Federação Húngara, o periódico "Levelézesi Sakklrado" números correspondentes aos meses de junho, agosto e outubro, da Associazione Scacchistica Italiana Giocatori per Corrispondenza (ASIGC), o exemplar nº 11, de novembro de 1992.

A essas associações internacionais, retribuimos a gentileza, com a remessa da RBXP nº 54 e 55.

**Cartas recebidas de Cuba.** A) de Alfonso Aznares Traviesso (Apartado Postal 41 - São José, La Habana) solicitando ajuda, em face da situação por que passa o país. Ele cita uma série de itens que gostaria de receber, a título de doação. A carta fica arquivada, à disposição dos associados que quiserem detalhes. B) de José Luiz Hdez Suárez (Apartado Postal 14 Aguacate - La Habana) manifestando o desejo de filiar-se ao CXEB. Na impossibilidade, gostaria de manter contacto com associados, para jogar partidas amistosas, intercambiar bibliografia, ou simplesmente manter contacto amistoso.

## TORNEIOS DE CLASSIFICAÇÃO DA ICCF

A ICCF acaba de aprovar nossa proposta de equivalência entre os nossos TCs e seus WTs. Deste modo, **fica alterada a equivalência publicada na RBXP nº 54, de novembro de 1992.** O que vale agora:

**A) - TC (I-II-III).** Os classificados nessas categorias podem inscrever-se nos WTs correspondentes.

**B) - TC-E.** Os classificados na categoria Especial podem inscrever-se num WT-H (Higher Class), **mesmo que estejam jogando um WT-I.** Este não deve ser abandonado, lógico, como aliás ocorre também em nossos TCs.

**C) - TC-S.** Os classificados na categoria Superior podem inscrever-se num WT-M (7 ou 15 participantes), **mesmo que estejam jogando um WT-HI.** Este não deve, tampouco, ser abandonado.

Essas boas notícias foram-nos transmitidas em carta de 15/02/93 pelo Diretor Geral de Torneios da ICCF, Tagnar Wikman. Ao solicitar inscrição em WTs, o associado deve enviar xerox do comprovante de sua categoria no CXEB (xeb-55). Só no caso de impossibilidade, é que faremos consultas ao diretor do CXEB, encarregado do Setor de Inscrições e Contrôles de Categorias (SICCAT).

### MATCHES

Aceitamos o convite da Finlândia e da Austrália, para matches, com equipes de 21-a 30 participantes, a se iniciarem no quarto trimestre do ano. Deste modo, precisamos urgentemente de candidatos à formação de nossas equipes. No ato de adesão, o candidato deverá indicar sua categoria no CXEB - requisito indispensável, pois cada equipe será formada na seguinte proporção: 1/3 de categoria superior, outro de categoria especial e o resto de I; II; e III categorias. O matche com a França terá início também na mesma época.

### INFORME DA TESOURARIA

Tesoureiro: **Nelson Bertolucci** (Caixa Postal 73 - 11740-970 - Itanhaém - SP)

**VALOR DA ANUIDADE = 120 TARIFAS POSTAIS SIMPLES**

**COLABORE COM A TESOURARIA**

Veja na etiqueta de endereçamento da Revista o mês de vencimento da sua anuidade. Colabore com a Tesouraria, enviando seu cheque (nominal ao CXEB), no início do mês em que ocorrerá o vencimento, ao tesoureiro acima.

Favor não remeter vale postal.

### INFORME DA SECRETARIA

Secretário: **Nelson Lopes da Silva** - Caixa Postal 21.200 - São Paulo SP - 04698-970.

- a) Novos Associados:** 6272 JOSE SILVA - 6273 PAULO CESAR DOS SANTOS PERES - 6274 RUBENS LOPES CORREA - 6275 EUCLIDES ROBERTO NOVAES - 6276 REGINALDO DE CASTRO CERQUEIRA - 6277 CARLOS EDUARDO DE C. VARGAS - 6278 CADMO FAUSTO CARDOSO - 6279 FABIANO ROQUE - 6280 FABIO GOETZ - 6281 JOAO CARLOS DA SILVA LOUREIRO - 6282 JOSE CARLOS ARRUDA CRUZ - 6283 MARCELO ROBERT DA SILVA - 6284 ANTONIO QUIRINO SANTOS FILHO - 6285 SEVERINO ANTONIO DOS SANTOS - 6286 IRAN A. MONTEIRO DA SILVA - 6287 REGINALDO C. CERQUEIRA FILHO - 6288 CLAUDIO LUIZ CAMPELO - 6289 OZIEL ROCHA - 6290 ROBERTO DOS REIS TRIVELATO - 6291 PAULO JOSE ALMEIDA AMARAL - 6292 ALEXANDRE MAGNO M TAVEIRA - 6293 NEHEMIAS NASCIMENTO PARIS - 6294 FRANCISCO CLAUDIO R. DA SILVA - 6295 PAULO LUIZ SANTOS DE ARAUJO - 6296 EDUARDO ROCHA CALASTRI - 6297 OLAIR RAFAEL DA SILVA JUNIOR - 6298 FREDERICO G. SIQUEIRA CAMPOS - 6299 ADERVAL CORREIA FORSTER - 6300 NIXON SAWAIA NEVES - 6301 ROGERIO RIBEIRO DA LUZ - 6302 FRANK THOMAS SAUTTER - 6303 JOSE MARCOS DA TRINDADE LEAL - 6304 JOAO ULISSES DE MELO FILHO - 6305 ANTONIO MARCOS RUFATO BAGIO - 6306 PAULO HENRIQUE SILVA GRANDO - 6307 JOSE VANDERLEI BOTH - 6308 ANDRE MURAD FARIA - 6309 SANDRO LUIZ DE OLIVEIRA - 6310 JOSE MARIA CAVALCANTI - 6311 LORIVAL FERNANDES ABREU - 6312 ROBERT BASTOS NUNES - 6313 JOAO OTAVIO MENEZES BATISTA.
- b) Associados Readmitidos:** 680 SIDNEY CORREA FILHO - 640 HILTON MOREIRA NUNES FILHO - 1833 EDSON TAFNER - 2345 JOAO BATISTA DE MIRANDA - 2717 ADMIR GOMES DE MORAES - 2835 PERSEU LISANTI - 2830 CIBELLI REGINA KIENEN TAFNER - 3320 SILVERIO PARREIRA DA SILVA - 3404 MARCOS EGYDIO DA SILVA - 3688 JOSE RENATO PIZZINATO VIGNA - 4851 JOSE ROBERTO ANTUNES - 4802 MARCELO GARCIA DE CARVALHO - 4998 ANTONIO DE SANTANA GALVAO.
- c) Associados Licenciados a pedido:** 138 AGENOR TEIXEIRA LEITE ANDRADE - 200 ALBERTO COSTA DE MATOS PINTO - 1268 PAULO SYLVIO VALLE NOGUEIRA - 1278 HERALDO ELIAS NOGUEIRA NUNES - 2879 CICERO FERREIRA NHAN - 2857 RAYMUNDO PEREIRA DE SOUZA - 2747 JOSE FREDERICO THOME BABOYA - 2848 MANOEL MARIA CARDOSO FILHO - 2857 PAULO RIBEIRO RAMOS - 3210 GERALDO CASTRO ULHOA COELHO - 3656 WILSON MARTINS VASCONCELOS - 3828 DANIEL MARTINS THOMAZIN - 4083 CLAUDIO JOSE J. PARREIRA - 4504 CARLOS ROBERTO NAGEL - 4747 JOEL CINTRA BORGES - 4801 LEANDRO BATISTA HOLANDA - 4849 ANTONIO ROBERTO CEREGATTI - 4854 EMERSON RODRIGUES DA SILVA - 5244 VALECIUS PASSOS BESERRA -

5393 PEDRO PAULO MACEDO DA C.LINO - 5486 WOLMER ROBERTO GIRELLI - 5500 JODELSON AGUIAR SABINO - 5558 WELLINGTON L SILVEIRA DA SILVA - 5532 WILSON GIANULO - 5512 FABIO FAVERSANI - 5845 RICARDO BOWMAN FILHO - 5888 ANTONIO JORGE PONCE GOMES - 5900 GENIVAL FERREIRA DA SILVA - 5913 LUIS BENEDITO ORTIZ - 5935 PAULINO GOMES DE SOUZA FILHO - 5956 MONICA MARIA NEVARES - 5960 ROBERTO MATSUNAGA - 5996 RONALDO ERNICA - 6020 LAURO GOMES DOS SANTOS FILHO

**d) Associados Transferidos para a Inatividade:** 801 JOSE LUIZ NEVES - 876 LEDIO ROSA DE ANDRADE - 902 JOAO NEUMANN NETO - 1323 CARLOS ALBERTO DE A. QUARESMA - 1455 PAULO CESAR BARROS - 1675 ELI ROBERTO P CARBONARO - 1930 ANTONIO PADUA PINTO NETO - 2301 JULIO CEZAR COSTA - 2721 CEZAR AUGUSTO SIZANOSKI - 2751 RENATO LUIZ DE CASTRO SANTOS - 2756 DIRVALINO GIACOMINI - 2799 MIGUEL PEREIRA NETO - 2874 JOSE AUGUSTO DE MIRANDA - 2988 REINALDO DAMIAN - 3029 EDUARDO CAPATTI - 3183 VALERIO BRUSAMOLIN - 3336 JOAO HENRIQUE ESTEVE SOARES - 3540 JORGE LAMARTINE PELINCA - 3738 MARCOS ANTONIO DA SILVA - 4102 HILDO DO CARMO SAMPAIO - 4267 SILVIO SHIZUTO SAITO - 4398 JOELMAR GONCALVES - 4399 JOSE ANCHIETA DANTAS - 4405 JULIO CORREA MENDES - 4463 OLAVO PACHECO DE S SOBRINHO - 4638 EUGENIO PACELI MONTEIRO - 4727 VALDEMIR DE PAULA BARBOSA - 4738 CARLOS EDUARDO GARCIA - 4764 JOSE GUSTAVO FERES - 4961 ADELBAL PARANHOS JUNIOR - 4995 ANTONIO ALENCAR DE OLIVEIRA - 5043 VICTOR LUIZ LEAL WEBERLING - 5051 JOSE CARLOS TEODOROVICZ - 5057 LUDSON SOUZA DE PAULA - 5202 EDVALTER SOUZA SANTOS - 5307 FRANCISCO DE ASSIS G LEME - 5385 FLEIDE JOSE B DE OLIVEIRA - 5510 AVAI RIBEIRO DE HOLANDA - 5513 FERNANDO CASTELLARI - 5514 FRANCISCO CARLOS C SOARES - 5738 RENE EINSTEIN D.A. APRIGIO - 5741 ROBERTO DE OLIVEIRA BEZERRA - 5829 EDMAR BARBOSA - 5886 ANTONIO BERTOLDO RIBEIRO - 5887 ANTONIO HELVECIO DE O. GARCIA - 5892 CELSON MARTINS BORGES - 5893 CHRISTIAN HARTMANN - 5894 CLAUDIO ROMULO MUSSI BERSOT - 5895 DAVID ALVES JUNIOR - 5897 ENIO HUMBERTO NERY DE CASTRO - 5898 EUCLIDES ANTONIO N DE OLIVEIRA - 5902 GERMANO PEREIRA - 5905 JAIR DE ALMEIDA RICCI - 5908 JULIO BAZZAN - 5909 JULIO CESAR BARBOSA CIRALDE - 5910 JULIO CESAR CAGLIARI - 5912 LEANDRO SOARES DE OLIVEIRA - 5915 MARCO PAULO MARTINS BORGES - 5918 MAURILIO PETRUCCI - 5923 SARKIS GANADJIAN - 5926 ADIEL TEIXEIRA DE ALMEIDA - 5929 DANIEL NEWTON DE A. APRIGIO - 5930 ELIEZER COSME DE MELO - 5931 FREDERICO SALEM D. DE MEDEIROS - 5933 JOAO CARLOS SALLES P. DA SILVA - 5934 MAX EDGAR TING - 5936 PEDRO RUI VIEIRA FILHO - 5937 ROBERTO LOPES BURITTY - 5946 DAYAN FELIX DE LIMA - 5948 ELIDO ERNESTO REYES JUNIOR - 5949 EMERSON MAIA DAMASCENO - 5951 FLAVIO VIEIRA PERES - 5957 PAULO FLORENCIO GARCIA - 5983 THOMAZ CAMARGO - 5970 CASSANDRA CARMO DE LIMA VERAS - 5977 FERNANDO LUIZ COELHO SENRA - 5978 GILSON HENRIQUE - 5985 LEONARDO COELHO SENRA - 5986 LEONARDO SOARES GOMES - 5990 MARIVALDO INOCENCIO DA SILVA - 5991 OLAVO LUIZ DOS SANTOS

**e) Errata:** a matricula 6207 pertence ao associado Ricardo José da Fonte Franca.

## Reunião de Diretores - São Paulo - 06/03/93

**1. Propostas Aprovadas, que estão sendo submetidas ao Referendum da Diretoria:** (Atenção: esses assuntos ainda dependem da aprovação da Diretoria, para terem validade ou entrarem em vigor. O resultado desse exame será divulgado oportunamente.)

1. - Concessão de Medalha "Dr. Aydan Carneiro" aos seguintes associados: a) Iluska Pereira da Cunha Simonsen, por ter chegado a ser o mais alto rating internacional feminino da ICCF; b) Maurício Soares Ferreira Moreira, "in memoriam", pelos relevantes serviços prestados ao CXEB e ao enxadrismo postal nacional.

1.2 - Ressarcimento, pelo Clube, de 75% das despesas postais efetuadas pelos jogadores, representantes do Brasil, nos torneios internacionais oficiais por equipes (Olimpiadas Masculina e Feminina, e Panamericano). Hoje, por resolução da Diretoria, esse sistema já está em vigor, na base de 50%, e foi recolocado na pauta, por solicitação do colega Ubirajara, com proposta de ressarcimento de 100%.

1.3 - Publicação, pelo CXEB, de uma cartilha com ensinamentos básicos sobre o jogo de xadrez e informações sobre o xadrez postal, a ser distribuída como propaganda. Já temos um texto elaborado pelo associado Cássio de Luna Freire, autor de livros sobre o xadrez, que ofertou essa matéria para o nosso propósito.

1.4 - Desconto de 50% na anuidade e na inscrição do Torneio Veteranos, para os associados que já tenham completado 65 anos, no mês do vencimento de sua anuidade ou na data da inscrição.

1.5 - Confeção de um folheto, com orientações básicas (notações, transmissões de lances, preenchimento das planilhas, contagem dos tempos, etc...), sobre a prática do xadrez postal, a ser distribuído aos novos sócios e demais interessados no postalismo.

1.6 - Divulgação, na seção "Lance Livre" da Revista, de locais com endereços (livrarias, editoras nacionais e internacionais), que comercializem publicações de xadrez. O objetivo é atender aos associados das pequenas localidades, que têm difícil acesso a essas informações.

- 1.7 - Inserção de pequenos textos na Revista, incentivando os jogadores a conversarem e não se limitarem à troca de lances, exercitando assim o lema e um dos objetivos do xadrez postal.
- 1.8 - Confeção de "planilhas de continuação", para a anotação de partidas longas, com lances de 51 a 100. Essas planilhas, quando solicitadas, seriam enviadas gratuitamente pela secretaria.
- 1.9 - Priorizar a regularização do Clube junto à Receita Federal, atualizando o nosso CGC e as declarações de imposto de renda.
- 1.10 - O CXEB continuar divulgando, na seção "Lance Livre" da RBXP, torneios epistolares promovidos por terceiros. Em termos de dar suporte a eventos desse tipo, o Clube estudará os casos concretos que surjam.
- 1.11 - Realização de um torneio experimental de "XER - Xadrez Epistolar Rápido", conforme proposta do associado Marcos Koatz. O torneio teria a duração de 09 meses, e se basearia na obrigatoriedade do envio de condicionais, havendo uma pontuação para cada condicional enviado e aceito pelo parceiro, não tendo adjudicações. O associado proponente foi autorizado a organizar e dirigir o torneio e o CXEB lhe dará o suporte material e espaço na Revista.

## **2. Propostas discutidas e que permanecem em pauta para a novos estudos e posterior deliberação:**

- 2.1 - Promoção de um torneio internacional para comemorar os "500 Anos do Descobrimento do Brasil", a ser realizado em duas fases. A primeira, a nível nacional, visaria a seleção de jogadores nacionais que se juntariam aos internacionais, convidados via CADAP e ICCF. Como atrativo, o torneio valeria para norma de Mestre Internacional, o que seria conseguido junto à ICCF. A proposta foi bem recebida e surgiram sugestões alternativas como se fazer dois torneios independentes, um só nacional e outro só internacional, ou usar a Taça Brasil para a seleção nacional.
- 2.2 - Patrocínio para a RBXP: obviamente, a sugestão é e sempre foi bem recebida, não tendo sido efetivada por falta de interessados.
- 2.3 - Inclusão de "cidade" e "UF" dos novos sócios, no Informe da Secretaria, na Revista. Houve divisão quanto à validade e utilidade da medida, recomendando seu reexame no futuro.
- 2.4 - Tempo de trânsito: foram discutidas diversas propostas - controle nos lances 10,20,30,etc..., dois excessos de TT perde a partida, 01 excesso de TT e 01 de TR, perde a partida, somar o excesso do TT ao TR, etc... O DTI fez um resumo das contribuições recebidas e, com base nas mesmas, deverá elaborar um texto para ser apresentado à Diretoria.
- 2.5 - Anuário de Partidas Postais: o associado Richard M.Fuzishawa mostrou interesse em fazer uma publicação da espécie. Como já temos um Diretor cuidando dessa área, colega Alberto Mascarenhas, o assunto será tratado junto a ele. Uma idéia seria fazer a publicação com as partidas da recém encerrada Taça Paul Keres.
- 2.6 - Aumento do número de seções e de matérias na Revista: o Clube tem interesse permanente em melhorar a nossa Revista, mas esbarra na falta de mais colaboradores que viabilizem essa meta. As sugestões e propostas concretas, serão sempre bem-vindas, e implementadas quando dentro das possibilidades do Clube. Espera-se ampliar a equipe da Revista, através de atribuições específicas a novos colaboradores. O associado Rodrigo Casagrande Tango acaba de ingressar na equipe, dentro desse espírito. Comunicou-se a criação da seção "Partida Internacional" que ficará a cargo do DTInternacional, colega Ublrajara, onde a cada edição será publicada uma partida postal internacional.
- 2.7 - Lance impossível no recesso - deve ou não haver multa?: não houve consenso, mas prevaleceu a posição de que não deve haver a penalização, já que esta foi concebida para punir alguém pelo atraso que está ocasionando à partida, e o envio de lance no recesso, pelo contrário, visa ao andamento da partida. A DTI deverá regulamentar a matéria oportunamente.

## **3. Propostas Rejeitadas:**

- 3.1 - Volta do sistema de disputa de 'partidas duplas' em nossos torneios, como forma de economia para os jogadores. O sistema já foi experimentado no CXEB, há anos atrás, e os resultados não foram satisfatórios.

- 3.2 - Confecção de nova planilha para a anotação das partidas, com novo leiaute contendo colunas para tempos de trânsito, tempos acumulados (TT e TR), dos lances atual e anterior. Considerou-se que a planilha atual, bem mais simples, já apresenta dificuldades para muitos jogadores, e que a matéria TT ainda não está com sua forma definitiva aprovada.
- 3.3 - Prêmios em dinheiro, aos vencedores de torneios. Considerou-se que essa introdução não está em consonância com os objetivos do CXEB, de diversão e promoção de amizades.
- 3.4 - Edição mensal da RBXP. Ainda que seja uma meta a ser perseguida, o Clube ainda não tem estrutura para essa melhoria. Uma idéia intermediária seria a edição mensal da Folha de Resultados, só com as ocorrências dos torneios, e trimestral da RBXP, com as demais seções (matérias, artigos, partidas, etc...).
- 3.5 - Criação de uma "escola" para o ensinamento do xadrez postal. Optou-se pela confecção de um folheto com as orientações básicas para essa tarefa. Aventou-se a possibilidade de se criar um Diretor-assistente para esclarecer dúvidas, mas concluiu-se que esse trabalho, hoje, já é feito pelos Diretores de torneios.
- 3.6 - Publicação dos endereços dos associados na Revista. Além de ser uma decisão pessoal a divulgação pública, não se vislumbrou uma utilidade que justificasse o aumento do consumo de papel. A secretaria, quando solicitada, sempre colaborou na localização de algum associado por outro.
- 3.7 - Alteração do leiaute das páginas de resultados da revista, incluindo-se os quadros desde o início dos torneios, com os resultados sendo incluídos a cada edição. Ponderou-se que a alteração consumiria mais papel e o efeito visual talvez fosse cansativo pela repetição. Optou pelo modo atual, de publicar apenas o quadro final.
- 3.8 - Informação oficial do resultado na Revista, seguindo o sistema utilizado pela ICCF, com a inclusão do ordinal de cada resultado. A medida dificultaria o já grande trabalho dos Diretores de torneios. Como a proposta visava evitar que os torneios chegassem ao final sem que todos os resultados tivessem sido divulgados, a DTI e as Divisões deverão atuar educativamente junto aos diretores para sanar a deficiência.
- 3.9 - Penalização dos jogadores responsáveis pelos atrasos nas partidas. Nas adjudicações, apenas eles arcariam com o pagamento das taxas e aos seus adversários caberia apenas contestar as suas análises em vez de ter de fazer as suas também. Considerou-se a dificuldade em caracterizar tais situações de modo inequívoco.
- 3.10 - Abolição dos tempos de trânsito e de reflexão igual a zero. Não se tem notícia do  $TT = 0$ , a não ser em casos raríssimos de erro de carimbo dos Correios. O  $TR = 0$ , como pode ocorrer de fato, não pode ser abolido.
- 3.11 - Criação de um tipo de torneio para se obter o campeão brasileiro em uma única fase (18 meses). Só poderiam participar jogadores com rating acima de um valor; eles seriam divididos por faixa de rating e cada um disputaria com dois adversários de cada faixa. Ao final, quem fizesse mais pontos seria o campeão brasileiro, sendo que os desempates se dariam com base nos ratings. Hoje, por um sistema com mais rigor técnico, já temos um campeão a cada 02 anos, não se identificando a necessidade nem a conveniência do proposto.
- 3.12 - Divulgação de carta de associado, reclamando contra o tratamento recebido da empresa Promochess, bem como de carta da empresa, assumindo as dificuldades e prometendo regularização das mesmas. A maioria dos presentes opinou que o Clube, como entidade, não deveria se envolver no caso. O associado poderia fazer um pequeno texto que seria divulgado na seção "Lance Livre".

#### **4. Comunicações feitas pela presidência:**

- 4.1 - A ICCF aprovou a equivalência entre os nossos TCs e os seus WTs, ficando alterada a divulgada anteriormente. O que vale agora; a) Os associados das categorias I, II, e III podem inscrever-se nos correspondentes WT-I, II e III; b) Os da Cat. Especial podem se inscrever em WT-H (higher class), mesmo que estejam jogando WT-I; c) os da Cat. Superior podem se inscrever em WT-M (master class), de 07 ou 17 participantes, mesmo que estejam jogando um WT-H.
- 4.2 - O CXEB aceitou convite para matches amistosos com a Austrália e com a Finlândia, para iniciar-se no quarto trimestre deste ano.

- 4.3 - As inscrições para os torneios Internacionais bem como as assinaturas de revistas internacionais, passarão a ser feitas através do escritório do CXEB, e não mais com o DT Internacionais.
- 4.4 - A Diretoria, através de Resolução sobre a distribuição de adesivos, decidiu: a) incluir 01 unidade nos enxovais dos novos sócios; b) fornecer adesivos gratuitamente, para pessoas jurídicas, por indicação de diretores, via setor responsável - (ex: um diretor pode escrever para o Dieter, solicitando para ele enviar 03 adesivos para o Centro Acadêmico 22 de Maio, endereço tal, etc..., ); c) fornecer adesivos aos Correios, para afixação em suas agências, após conseguir-se uma autorização a nível nacional.
- 4.5 - Cópia do nosso logotipo, pela Federação de Xadrez Postal da RDA, no carimbo postal alusivo à Copa Mundial: o Lascaraín, a nosso pedido, levou o assunto à Assembléia da ICCF, na Austria, no final de 92. Recebemos carta do presidente da atual Federação Alemã de Xadrez Postal, sr. Ulrich Wagner, lamentando e se desculpando pelo ocorrido. Disse ainda que a entidade que fez o uso indevido não mais existe, em função da unificação das Alemanhas, o que impossibilitaria qualquer responsabilização a alguém.
- 4.6 - Foi feito um acordo de troca de propaganda entre o CXEB e a "A Recreativa", editora de revistas de palavras cruzadas e passatempos, com tiragem de 58.000 exemplares. Nós faremos divulgação deles na RBXP e eles, do CXEB, em suas publicações. Após 01 ano, os resultados serão avaliados por ambas as partes.
- 4.7 - No Informe da Presidência da revista de março, sairão informações sobre a carta social.
- 4.8 - Feito agradecimento ao associado Welton Vaz de Souza, pela divulgação do CXEB em boletim interno dos Correios.

#### **5. Assuntos não abordados por falta de tempo:**

- 5.1 - Fornecimento de Cadastro dos sócios.
- 5.2 - Mestra Nacional de Xadrez Postal - regulamentação.
- 5.3 - Exame do valor da unidade no contexto atual.
- 5.4 - Prêmio para o vencedor do CESE. (a cargo da presidência).
- 5.5 - Etiquetinhas auto-adesivas, com o símbolo do CXEB, para vender aos interessados (cerca de 2,0 x 4,0 cm), em papel couchê.

**CAMISETAS DO CXEB - Com autorização do Clube, o associado Célio Kellermann - Caixa Postal 03, TAIÓ - SC, 89190-000 está vendendo camisetas com o logotipo do CXEB em cores, ao preço de 48 TPS a unidade.**

**"Associado: Não recebendo notícias do Diretor de seu torneio, após haver reiterado o assunto, contate sem demora o Diretor da respectiva Divisão ou o Diretor de Torneios Internos."**

#### **RBXP - REVISTA BRASILEIRA DE XADREZ POSTAL**

**EDITADA BIMESTRALMENTE PELO CLUBE DE XADREZ EPISTOLAR BRASILEIRO**

Redator: Adailton J. Chiaradia (Caixa Postal 277 - 37500-970 - Itajubá - MG)  
Secretário da Redação: Nelson Lopes Silva (Caixa Postal, 21.200 - 04698-970 - São Paulo-SP)  
Colaboradores: Luiz Geraldo B. Miranda Leão (Teoria), Gerd Glebel (Problemas), Milton Gonçalves Sanches (Partidas), Haroldo Wonsowski (Distribuição), José Luiz Paravato e Estevão Tavares Neto.  
Composição, Arte, Imprensa: Copidart Editora Ltda. Rua Paulo Setúbal, 37 - 02031-010 - SP  
Todo material destinado a publicação na RBXP deverá ser enviado ao redator acima.

**Tiragem desta edição: 2.000**



# CAMPEONATO BRASILEIRO INDIVIDUAL

## DIRETOR DA DIVISÃO:

Pedro Luiz de Oliveira Costa Neto - R. Alves Guimarães, 408 - Aptº 104 - São Paulo - SP - 05410-000

## VIII CBI - FINAL

Início: 01/09/92

Término: 01/03/94

Diretor: Sérgio Gonçalves Barbosa

Av. Rio Branco, 134 - "A"

20040-002. Rio de Janeiro - RJ

Cípolli 1 Giannini.

## IX CBI - SEMIFINAL

Início: 15/03/92

Término: 15/09/93

Os dois primeiros colocados de cada grupo estarão automaticamente classificados para a fase final deste torneio.

Diretor: João Carlos da Costa

Rua Jacob Miguel Sabbag, 06

37800-000 Guaxupé - MG

GRUPO 01 - Mascarenhas 1 Koatz - Iwakura 0  
Mascarenhas - Consolino 0 Mascarenhas - Mascarenhas 0,5 Schuster - Mascarenhas 1 J.Gonçalves  
Mascarenhas 1 Maurino - César 0 Iwakura - Maurino 0 Schuster - Iwakura 1 Maurino - Edson 0,5 J.Gonçalves - Iwakura 1 Edson - Iwakura 1 Koatz.

GRUPO 02 - Breitenbach 1 Alvarenga - Alvarenga 1 Tannus - Hemar 1 Nazir - Nazir 0 Nêvio - Quixadá 0,5 Ramiro - Nazir 0,5 Quixadá - Nêvio 1 Seybricker.

GRUPO 03 - I.Camargo 0 Alvim - Eurico Pacheco do Amaral abandona.

GRUPO 05 - Ornêlio 0,5 Rain - Braz 1 Machado - Falleiros 0 Américo - Machado 0 Cipolli - Américo 0,5 Cipolli.

GRUPO 06 - Giancarlo 0,5 Galvão - Gladstone 0 Galvão - Romualdo 0 Galvão - Galvão 0 Italo - Galvão 1 Teixeira - Aranega 0 Giancarlo - Falleiros 0,5 Italo - Italo 1 Gladstone - Italo 0 Villares - Teixeira 1 Falleiros.

## X CBI - PRELIMINAR

Início: 15/03/92

Término: 15/09/93

Os dois primeiros colocados de cada grupo estarão automaticamente classificados para a fase final deste torneio.

## GRUPOS 01 a 08

Diretor: Lauro Maurino Paula Mendes

Rua do Bispo, 222 - Aptº 204

20261-061. Rio de Janeiro - RJ.

GRUPO 02 - D'Ângelo 0 Ribeiro - D'Ângelo 1 Léo - Petraglia 0 Rolim - Léo 1 Petraglia - Garrido 0,5 Ivan - Rolim 0 Léo - Scaglia 0 Léo.

GRUPO 03 - Petraglia 1 Romualdo - Petraglia 1 Falleiros - Penna 1 Petraglia - Falleiros 1 Torben - Torben 0 Penna - Falleiros 1 Penna.

GRUPO 04 - Ermano 1 Ernesto - Ernesto 0 Maynard - Tannus 0 Mazzarolo - Falleiros 1 Gazola - Mazzarolo 1 Falleiros - Mazzarolo 1 Rúbio.

GRUPO 05 - Elias 0,5 Zélio - Ermano 1 Elias - Ermano 1 Torben - Ermano 1 Dácio - Elias 1 Kahala - Kahala 1 Torben - Torben 0 Irajá.

GRUPO 06 - Fausto 1 Albuquerque - Fausto 1 Soultiro - Fausto 0 Bouwman - Estevão 1 Albuquerque - Carmona 1 Albuquerque - Torben 0,5 Sanches - Sanches 0,5 Soultiro - Estevão 1 Fábio - Fábio 1 Torben - Florêncio 1 Torben - Soultiro 0 Fábio - Bouwman 1 Soultiro - Fábio 1 Bouwman - Fábio 1 Carmona - Bouwman 1 Florêncio.

GRUPO 07 - Almeida 1 Bertolucci - Coelho 1 Barros.

GRUPO 08 - Fausto 1 Osmar - Ruy 0,5 Costa - Gomes 0 Rain - Retificação: Cruz 0 Rain.

## GRUPOS 09 a 16

Diretor: Bianor de Oliveira Neves

Caixa Postal 472

95001-970 - Caxias do Sul - RS

GRUPO 09 - Almeida 0,5 Fausto - Amorim 0 Almeida - Duarte 1 Fausto - Choma 0 Fausto.

GRUPO 10 - Edmundo 1 Faria (Art.21) - Rikli 0 P.Martins - P.Martins 0,5 Amorim - Rolim 0 P.Martins - Amorim 1 Rosa - Rikli 0,5 Rosa - Faria 1 Lima - Veloso 1 Rolim - Faria 0 Veloso (art.21).

GRUPO 11 - Bracco 1 Melo - S.Barbosa 1 Melo - Feitosa 0 Bracco - Bracco 1 Tudela - L.Barbosa 0 Tudela - Melo 0 Coltro - Coltro 0 Amorim - Amorim 0 L.Barbosa - L.Barbosa 0 Nicolau.

GRUPO 12 - Piras 1 Pereira - Feitosa 0 Piras - Alves 0 Rodrigues - Alves 0,5 Piras - Duarte 0,5

Belém - Belém 0,5 Sidney - Feltosa 0,5 Rodrigues  
 - Rodrigues 1 Rikil - Alves 1 Dario (Art.23).  
**GRUPO 13** - Dutra 1 Sebastião - Sebastião 0 Rosa  
 - Passos 0 Sebastião - Falconi 0,5 Aguiar.  
**GRUPO 14** - Avila 0 Costa Neto - Barroso 0 Riz-  
 zardi - Veloso 0 Nicolau - Costa Neto 1 Koatz -

Gama 1 Veloso.  
**GRUPO 15** - Bückman 1 Maia - Bückman 1 Fortu-  
 nato - Irajá 1 Falconi.  
**GRUPO 16** - Coltro 0 Aguiar - Aguiar 1 Gomes -  
 Petraglia 0 Aguiar - Petraglia 1 Gomes - Coltro 0  
 Petraglia - Mazzarolo 1 Coltro.

## TAÇA BRASIL

### DIRETOR DA DIVISÃO:

**Dogeval Ferreira Holanda - Caixa Postal 307 - Três Lagoas - MS - 79601 - 970.**

### VI TB - FINAL

**Início: 05/11/90**

**Término: 05/11/92**

**Diretor: Dogeval Ferreira Holanda**

**Caixa Postal 3 0 7**

**79601-970, Três Lagoas, M.S.**

Damin 0,5 Picolli - Damin 1 Florêncio - Ma-  
 chado 0,5 Damin - Hemar 0,5 Picolli - Amorim 0,5

Picolli - Picolli 1 Sormanl - Florêncio 0 Sormanl -  
 Sormanl 1 Damin - Sormanl 1 Lee - Sormanl 1  
 Hemar - Florêncio 1 Hemar - Simões 1 Hemar -  
 Simões 1 Damin - Damin 0 Tavares - Simões 1 Lee  
 (Art. 33) - Lee 0 Moreira - Hemar 0,5 Damin - Reti-  
 ficação: Névio 0 Damin (C.Recurso/Art.33) - Adj:  
 Lee 0,5 Tavares - Tavares 0,5 Amorim - Encerrado:  
 Campeão: Marco Polo Rios Simões (Invicto). Vi-  
 ce-campeão: Antônio José C.D. Tavares (invicto).  
 Parabéns.

VI TB - Final	Nº	1	2	3	4	5	6	7	8	9	10	11	12	13	14	15	16	Pts.	Class
Marco Polo R Simões	1	X	=	1	=	=	1	1	1	1	=	1	1	1	1	1	1	-	13,0
Antonio J C D Tavares	2	=	X	=	1	=	1	1	=	1	1	=	1	1	1	1	1	-	12,5
Jose J Amorim Neto	3	0	=	X	=	1	1	0	1	=	1	1	1	=	1	1	1	-	11,0
Nevio João	4	=	0	=	X	0	0	1	1	1	1	1	=	1	1	1	1	-	10,5
Luiz Carlos S Galvão	5	=	=	0	1	X	0	1	0	0	1	=	1	1	1	1	1	-	9,5
Reinaldo Damin	6	0	0	0	1	1	X	0	1	=	=	1	=	1	1	1	1	-	9,5
Celio Sormanl	7	0	0	1	0	0	1	X	=	0	1	1	1	=	1	1	1	-	9,0
Fernando Lothario Becker	8	0	=	0	0	1	0	=	X	1	=	0	1	1	1	1	1	-	8,5
Fabio Didart Picolli	9	0	0	=	0	1	=	1	0	X	0	0	=	1	1	1	1	-	7,5
Paulo C M Machado	10	=	0	0	0	0	=	0	=	1	X	1	=	=	=	1	1	-	7,0
Eduardo Wan Seong Lee	11	0	=	0	0	=	0	0	1	1	0	X	1	0	=	1	1	-	6,5
Hemar A G Barata	12	0	0	0	=	0	=	0	0	=	=	0	X	1	0	1	1	-	5,0
Mauricio S F Moreira	13	0	0	=	0	0	0	=	0	0	1	=	0	X	=	1	1	-	5,0
Paulo Florêncio da Silva	14	0	0	0	0	0	0	0	0	0	=	=	1	=	X	1	1	-	4,5
Antonio Carlos Pavan	15	0	0	0	0	0	0	0	0	0	0	0	0	0	0	X	1	-	1,0
Sergio Lopes	16	0	0	0	0	0	0	0	0	0	0	0	0	0	0	0	X	-	0,0
Eltio B P Picolli	17	-	-	-	-	-	-	-	-	-	-	-	-	-	-	-	-	X	-

### VII TB - FINAL

**Início: 15/05/92**

**Término: 15/11/93**

#### MEMORIAL ALBERTO WITTE

**Diretor: Pedro Luiz de O.Costa Neto**

**Rua Alves Guimarães, 408 - Aptº 104**

**05410-000 - São Paulo - SP**

Nascimento 0,5 Wonsowski - Cleber 1 Brião -  
 Cleber 0,5 Machado - Cleber 1 Fernando - Cleber  
 1 Quixadá - Chrestani 1 Backes - Mundstock 0  
 Chrestani - Backes 1 Cleber - Machado 0 Backes -  
 Backes 0,5 Fernando - Ornélio 0 Wonsowski -  
 Quixadá 1 Fernando.

## VIII TB - SEMIFINAL

**Início: 16/11/91** **Término: 16/05/93**  
Os dois primeiros colocados de cada grupo  
estarão automaticamente classificados para a  
próxima fase deste torneio.

**Diretor: Marcos Antônio Natal Gomes**  
**Rua Princesa Isabel, 531**  
**14810-090 - Araraquara - SP**

**GRUPO 01** - Gilmar Cardona Bueno abandona -  
A.Villar 1 Falconi - P.Gonçalves 0 Falconi.

**GRUPO 02** - Marcello de Albuquerque Urquiza  
eliminado (Art.23).

**GRUPO 03** - Jaime 1 Ranulfo (Art.21) - Faria 1  
Hube - Yuri 0,5 Faria.

**GRUPO 04** - S.Camargo 0 Rolim - S.Camargo 0,5

Gossner - S.Viana 1 Rolim - Adevalques 0 Liderico  
- Zanetti 0,5 Liderico.

**GRUPO 06** - Dario da Silva eliminado (Art. 23) -  
Acy 0,5 Teófilo - Victor 0,5 Acyr - Acyr 1 C.Ribeiro  
- Mussi 1 Acyr - Penna 0 Manoel - Manoel 1 Ed-  
mundo.

**GRUPO 07** - Velloso 1 Sérgio - Sérgio 0,5 Muniz.

**GRUPO 08** - Rubens 0 André - Rubens 0 Daniel -  
Muniz 0 Aranega - Xenofonte 1 Muniz - Muniz 1  
L.Carlos - Daniel 0 Muniz - Mascarenhas 1 André -  
Muniz 0 Mascarenhas.

**GRUPO 09** - Almir 1 Eric - Marcelo 0,5 Eric.

**GRUPO 10** - Veloso 0 A.Coelho - Marcos 1 Pigon -  
Pigon 0 Portela - Pigon 0 Trindade.

**GRUPO 11** - Edmilson Araújo E. Araújo eliminado  
(art.23) - Raymundo 0 Mincato - M.Vinagre 1 Min-  
cato.

## IX / X TB - PRELIMINAR

**MEMORIAIS: CAETANO BELLIBONI E JOAQUIM FABIANO ALVES JR.**

**Início: 15/09/91** **Término: 15/03/93**  
Os dois primeiros colocados de cada grupo  
estarão automaticamente classificados para a  
próxima fase deste torneio.

### GRUPOS 01 a 10

**Diretor: Marco Antônio N. dos Santos**  
**Caixa Postal 2 1 2 2 6**  
**20110-970 - Rio de Janeiro - RJ**

**GRUPO 01** - Geraldo 1 Wagner - Wagner 1 Chris-  
tian - Brião 1 Roberto - Márcio 0 Luiz - Artevele 1  
Rogério - Roberto 1 Marcos - Christian 0 Herivelto  
- Roberto 0 J.Geraldo - Herivelto 0 J.Geraldo -  
Brião 1 Christian.

**GRUPO 02** - Piazza 1 Valmar - Gregório 0,5 Val-  
mari - Antônio 0 Gregório - Brião 1 Gregório -  
Gregório 1 Muniz - Brião 1 Piazza.

**GRUPO 03** - Gregório 1 J.Ricardo - Piccoli 1 Alves  
- Nogueira 0 Piccoli - J.Maia 0,5 Piccoli - Schmitt 1  
J.Ricardo - Moura 0 Schmitt - Nogueira 0 Schmitt -  
Piccoli 0 Schmitt.

**GRUPO 04** - Miguel José Coca abandonou - Gar-  
cia 0 Gregório - Rafael 0,5 Christian - Gregório 0  
Cléber - Gregório 1 Rafael - Christian 0,5 Gregório  
- Garcia 0 Christian - Cavalcanti 1 Christian -  
Christian 0,5 Tsugushiro - Tsugushiro 1 Cavalcanti  
- Tsugushiro 1 Rafael - Garcia 0 Tsugushiro - Tsu-  
gushiro 0,5 Gregório - Cleber 1 Tsugushiro.

**GRUPO 06** - Lampeta 1 Ciro - Adriano 0,5 Sérgio -  
Adriano 0,5 Lampeta - Saulo 1 Edmundo - Ciro 0  
Pregun - Sérgio 1 Ciro - Sérgio 0 Edmundo -  
Antônio 0 Sérgio.

**GRUPO 07** - Sérgio Pizolatti Dalsasso abandonou  
- Hércio 0 Ramon - Ricardo 0 Luiz.

**GRUPO 08** - Sidney 0,5 Richard - Arnaldo 0,5  
Sidney - Ivan 1 Sidney - Sidney 0 J.Maia - Victor 0  
Edson - Fernando 0 Edson - Arnaldo 1 Victor - Vic-  
tor 0 J. Maia - Richard 1 Victor - Otto 1 Richard -  
Ivan 1 Victor - J.Maia 0,5 Marcos - Ivan 1 Fernando  
- Richard 1 Marcos - Otto 1 Marcos - Marcos 1  
Sidney - Marcos 0,5 Fernando - Marcos 1 Victor.

**GRUPO 09** - Ivanir 0,5 Arnaldo - Noronha 0 Paulo  
- Antas 1 Antônio.

**GRUPO 10** - L.Noronha 1 Antônio - Geraldo 0  
L.Noronha.

### GRUPOS 11 a 20

**Diretor: Synval Santos Oliveira**  
**Rua Ivolândia, 5 - Aptº 202**  
**21051-160 - Rio de Janeiro - RJ**

**GRUPO 11** - Tortoza 0,5 Brasilino - Tortoza 0  
Alencastro - Figueiredo 1 Rosa.

**GRUPO 17** - Bello 0 Kiss.

**GRUPO 19** - Simplicio 0 Souza.

**GRUPO 20** - Bello 0,5 Bacila - Albuquerque 0,5  
Icleiber - Bacila 0,5 Barroso.

## GRUPOS 21 a 31

**Diretor: Jorge André Pregun**

**R. Oboé, 44 - aptº 83**

**07191-250 - Guarulhos - SP**

**GRUPO 21** - Kelman 1 Correia - Scaglia 0,5 Kelman - Correia 0 Vassalo - Correia 0 Godoy - Vassalo 1 Godoy.

**GRUPO 22** - Aguiar 1 Soares - Soares 1 Fortunato - Tsugugo 0 Soares - Dayan 0 Soares.

**GRUPO 24** - Carlos 0 Gonçalves.

**GRUPO 25** - Aguiar 1 Amaral - Menossi 0 Lima - Aguiar 1 Lima - Lima 1 Walfrido - Amaral 0,5 Macedo - Daniel 1 Falconi.

**GRUPO 26** - Tudeia 0,5 Facó.

**GRUPO 27** - Melo 0 Maia - Melo 1 Gomes - Melo 0,5 Tudeia - Gomes 0 Maia - Gomes 0 Lauro.

**GRUPO 28** - Retificação: Lauro x Sebastião (em andamento) - Rubens 0 Marcolino - Rubens 1 Sebastião - Costa 0 Sebastião - Christian 0 Salioni - Salioni 1 Campanholo - Salioni 0 Ermínio - Campanholo 0 Lauro.

**GRUPO 29** - Alfredo 1 Veloso - Pimenta 0 Passarini - Ferraz 0 Passarini - Marczykoski 1 Passarini.

**GRUPO 30** - Lima 0,5 Kenji - Lima 0,5 Paulo - Lima 0,5 Leme - Antas 1 Leme - Kenji 0 Antas.

**GRUPO 31** - Isaías 0,5 Veloso - Rolim 1 Isaías.

## GRUPOS 32 a 42

**Diretor: Paulo Ricardo Mullas de Faria**

**Rua Major Sertório, 577 - Aptº 71**

**01222-001 - São Paulo - SP**

**GRUPO 32** - Baena 1 Rubens - Baena 0,5 Heitor - Herivaldo 0 Baena - Baena 0,5 Flávio - Heitor 0,5 Flávio - Flávio 1 Herivaldo - Antas 1 Heitor.

**GRUPO 33** - Knevitz 0 Guerra - Guerra 1 Penna - Joselito 0 Guerra - Serra 1 Joselito - Retificação: Guerra 1 Adalberto.

**GRUPO 34** - Nazir 0,5 Décio - Wilson 0 Nazir - Wilson 0,5 Ermano - Ermano 1 Antezana - Ermano 1 Nicolau - Ermano 1 Fausto - Nicolau 1 Wilson - Nicolau 0,5 Fausto - Nicolau 1 Antezana - Ermano 1 Décio - Antezana 0 Marcelo - Fausto 1 Antezana - Antezana 0,5 Wilson.

**GRUPO 35** - Rubens 0 Oscar - Dácio 0 Hildebrando - Lino 1 Almeida - Fausto 1 Lino - Lino 1 Cláudio - Hildebrando 1 Cláudio - Almeida 0 Hildebrando.

**GRUPO 36** - Futida 1 Dalmás - Issa 0,5 Futida - Issa 0 Waldomiro - Milton 1 Issa - Milton 1 Auréio - Walfrido 0 Milton - Jorge 0,5 Milton - Issa 0 Dalmás - Walfrido 1 Issa - Auréio 0 Jorge.

**GRUPO 37** - Fernando 0 Ivan - Ramés 1 Bertini - Bertini 0 Olinto - Bertini 0 Márcio - Natal 1 Bertini - Olinto 0 Natal.

**GRUPO 38** - Salles 0,5 Celso - Ivan 0 Seijum - Ivan 0,5 Celso - Marvulle 1 Ivan - Celso 1 Seijum.

**GRUPO 39** - Andrades 1 Bertini - Andrades 1 Suedi - Bertini 0 Suedi - Rikli 1 Bertini - Ralfus 0 Rikli - Rikli 0 Beisiegel - Beisiegel 1 Andrades.

**GRUPO 40** - Irineu 1 Milton - Olinto 0 Irineu - Irineu 1 Kikuti - Teixeira 0 Olinto - Menossi 1 Rikli - Rikli 1 Kikuti - Bernard 0 Rikli - Rikli 0 Milton - Olinto 0 Rikli - Rikli 1 Irineu - Menossi 1 Bernard - Bernard 1 Milton - Olinto 0 Bernard - Kikuti 0 Bernard - Bernard 0,5 Irineu - Irineu 0 Menossi - Milton 1 Kikuti - Milton 1 Olinto - Menossi 0 Nilson.

**GRUPO 41** - Ubirajara 1 Domeniconi - Retificação: Magela 1 Domeniconi.

**GRUPO 42** - Gomes 1 Torben - Gomes 1 Andrades - J.Renato 1 Torben - Torben 1 Oliveira - Andrades 0 Gilberto - Oliveira 0 Décio - J.Renato 1 Oliveira - Oliveira 0 Andrades - Gomes 1 Oliveira - Gilberto 1 Oliveira - Retificação: Décio 0 Osés - Paulo Antônio de Oliveira falecido.

## GRUPOS 43 a 53

**Diretor: Estanislau José Careta**

**Caixa Postal, 4 5 2**

**14400-970 - Franca - SP**

**GRUPO 43** - Francisco 0 Brugnera - Ferreira 1 Brugnera - Edson Walmor Wuerges abandonou - Gilberto Azevedo Brito eliminado (art.26) - Adalberto 0,5 Eunen - Francisco 0 Franzon - Francisco 0 Teixeira - Santos 0,5 Eunen - Teixeira 0 Resano - Brugnera 1 Adalberto - Franzon 0 Resano - Franzon 0 Eunen.

**GRUPO 44** - Mincato 0,5 Bruce - Celso 0,5 Bruce - Roberto Oliveira Bezerra abandonou - Jorge Luiz Novaes Melo eliminado (art.26) - Domeniconi 0 Vieira - Calderaro 0 Fernandes - Calderaro 0 Bruce - Celso 1 Mendonça - Mincato 0 Celso - Vieira 1 Fernandes - Fernandes 1 Mendonça - Fernandes 1 Domeniconi.

**GRUPO 45** - Coelho 0 Bruce - Cyro 0 Coelho - Moreira 0 Coelho - Bruce 1 Punhague - Bruce 0 Calliari.

**GRUPO 46** - Alucci 0,5 Jesus - Gomes 0 Bruce - Eunen 1 Gomes - Eunen 1 Alucci - Bruce 1 Cunha.

**GRUPO 47** - Domeniconi 0 Benites - Benites 1 Marti - Benites 1 Eunen - Herivaldo Souza e Silva eliminado (art.26) - Guedes 1 Domeniconi - Eunen 0,5 Marti - Silva 0,5 Vilanova - Vilanova 0,5 Eunen - Carlsen 0,5 Vilanova.

**GRUPO 48** - Garcia 1 Faria - Faria 1 Moreira - Arruda 1 Faria - Teixeira 1 Ramiro - Ramiro 1 Arruda - Moreira 0 Avellan.

**GRUPO 49** - Tarragô 0,5 Coltro - Holanda 0,5 Belliboni - Mesquita 0 Holanda - Belliboni 1 Moreira - Ribeiro 1 Moreira - Carvalho 0 Belliboni - Costa 0,5 Ribeiro - Holanda 1 Carvalho - Holanda 1 Cleto - Mesquita 1 Barroso - Mesquita 0 Tarragô - Belliboni 0 Mesquita - Belliboni 0,5 Coltro - Ribeiro 0 Coltro - Ribeiro 0,5 Mesquita - Ribeiro 0 Barroso - Tarragô 1 Costa - Costa 0 Belliboni - Moreira 0 Carvalho - Moreira 0 Barroso - Barroso 0 Costa.

**GRUPO 50** - Jensen 1 Esdras - Coelho 1 Esdras - Esdras 0 Mesquita - Ribeiro 1 Esdras - Ribeiro 0 Gomes - Silveira 0 Guedes - Guedes 1 Ribeiro - Mesquita 0 Guedes - Mesquita 0 Jensen - Mesquita 0,5 Coelho - Mesquita 0,5 Ribeiro - Mesquita 1 Silveira - Gileno 1 Jensen - Gileno 1 Silveira - Gomes 0,5 Esdras - Gomes 0 Mesquita - Ribeiro 1 Coelho.

**GRUPO 51** - Rodrigo N. von Borowski e Fernando Castellari eliminados (art. 26) - Melo 1 Eboli - Fonseca 0 Eboli - Andrade 1 Capafons.

**GRUPO 52** - Basile 1 Mesquita - Pantoja 0 Basile - Meireles 0 Brenha - Fausto 0,5 Brenha - Fausto 1 Pantoja - Meireles 0 Fausto - Assunção 0 Fontoura - Assunção 0 Brenha - Brenha 1 Pantoja - Fontoura 1 Meireles - Fontoura 1 Basile - Fontoura 0 Fausto.

**GRUPO 53** - Abdías 1 Garrido - Raul Di Sergi Baylão eliminado (art.26) - Garcia 0,5 Tonela - Beisiegel 0 Tonela - Leite 0 Garcia - Costa 0 Garcia - Tonela 1 Leite.

## GRUPOS 54 a 63

**Diretor: Edilson A. Gomes de Freitas**  
Caixa Postal 909  
88502-970 - Lages - SC

SEM RELATÓRIO NO PERÍODO.

## GRUPOS 64 a 73

**Diretor: Luiz Ângelo Marques Noronha**  
Caixa Postal 3 0 2 0  
69001-970 - Manaus - AM

**GRUPO 64** - Lupion 0 Silva - Castro 0,5 Silva - Encerrado: 1º) Alberto Pinheiro Mascarenhas 11,5; 2º) Alcindo Luz Bastos da Silva Filho 10,5; 3º) Francisco Sorroche Lupion 10,0; 4º) Ney Penteadado de Castro 9,5; 5º) Takeo Salto 8,5; 6º) Altair Poiars Corrêa 7,0; 7º) Jeferson Luiz Martins 6,0;

8º) Eloy Brustolin 5,0; 9º) Eduardo de Souza Freitas 4,0; 10) Milton Antônio Crispin 3,0; 11º) Fábio Ricardo David 2,0; 12º) Pedro de O. Cortes Filho 1,0; 13º) Aluizio José Lobo Maia 0,0 pts. Classificados: Mascarenhas e Alcindo.

**GRUPO 65** - Vasconcelos 0 Pozza - Pozza 0 Araújo - Andrade 1 Luz.

**GRUPO 66** - Gilberto Cuello todas partidas canceladas.

**GRUPO 67** - Kellerman 0 Pozza - Marcellino 0 Pozza - Pozza 1 Cortiano - Rodrigues 0 Pozza.

**GRUPO 68** - Silva 0,5 Celestino - Cataldi 0,5 Moura.

**GRUPO 71** - Ferreira 0 Carlos - Carlos 1 Braz - Santos 0 Duarte.

**GRUPO 72** - Schneider 1 Mendes - Cortes 0 Schneider - Brunetto 1 Cortes - Brunetto 1 Mendes - Brunetto 1 Durço - Brunetto 1 Da Rosa.

## GRUPOS 74 a 83

**Diretor: Cleber Moreira de Holanda**  
Rua Antônio Canova, 3 4 1  
08040-190 - São Paulo - SP

**GRUPO 74** - Anderson 0 Terra (Art 15 e 23) - Henz 1 Anderson (art. 15 e 23) - Camargo 0,5 Henry - Henri 1 Toro - Henri 1 Luziano.

**GRUPO 75** - Mussi 1 Marcus (Art 15 e 23) - Marcus 0 Cláudio (art 15 e 23) Marcus 0 Neves (art 15 e 23).

**GRUPO 76** - Maia 0 Neves - Ronei 1 Neves.

**GRUPO 77** - Rizzardi 0,5 Amorim.

**GRUPO 78** - Amorim 1 Czmyr (art 15 e 23) - Xavier 0,5 Amorim - Amorim 1 Geraldo - Castro 0 Amorim - Amorim 0,5 Camargo - Cano 0 Ramos - Castro 1 Cruz - Xavier 0 Geraldo.

**GRUPO 79** - Horner 0 Abramides - Atanes 0,5 Abramides - Abreu 0 Atanes.

**GRUPO 81** - Ferraz 0 Pereira (art. 15 e 21) - Rodrigues 0 Pereira - Ferraz 0,5 Mundstock - Alcântara 0 Rodrigues.

**GRUPO 82** - Cortez 1 Ladeira.

**GRUPO 83** - Chacon 0 Buckmann - Ávila 0,5 Santos.

## GRUPOS 84 a 93

**Diretor: Luiz Paulo Rouanet**  
Rua Marconi, 1 0 3  
19800-000 - Assis - SP

**GRUPO 84** - Dario da Silva eliminado (art.23) - Oyama Cohim Pedreira abandonou - Cortez 0,5 Aimar.

**GRUPO 85** - Sanches 0 Victor - Ronaldo 0,5 Severiano - Sanches 0 Gustavo.  
**GRUPO 86** - Muller 1 Corrêa - Corrêa 0 Henz - Cortiano 0 Stephenson - Stephenson 1 Flausino - Muller 0 Cortiano - Flausino 1 Muller - Cerqueira 1 Muller - Muller 0,5 Henz - Bezerra 0 Muller - Flausino 0 Bezerra.  
**GRUPO 87** - Xavier 0,5 Oliveira - Câmara 1 Xavier - Oliveira 1 Gratuliano.  
**GRUPO 88** - Augusto 1 Câmara - Câmara 0 Pessoa - Rodrigues 0,5 Câmara.  
**GRUPO 89** - Paul 0,5 Pessoa - Nilton 0 Pessoa -

Madjarof 1 Nilton.  
**GRUPO 90** - Schiavon 1 Bianchi - Félix 0,5 Schiavon - Emilson 0 Deste - Vieira 0 Deste.  
**GRUPO 91** - Hélder Luiz Rodrigues abandonou - Montagna 1 Schiavon - Almeida 1 Henrique - Almeida 1 Montagna - Montagna 1 Walberto.  
**GRUPO 92** - Rogério 0,5 Montagna.  
**GRUPO 93** - Amaral 1 Alencar - Amaral 0 Celestino - Amaral 0 Rosicler - Celestino 1 Alencar - Thomazelli 0,5 Alencar - Rosicler 0 Thomazelli - Barbosa 0 Terra.

## CAMPEONATOS ESTADUAIS

**DIRETOR DA DIVISÃO:**

**José Geraldo Veloso - R. Adolfo Pereira, 396 - ap. 601 - Belo Horizonte - MG - 30310-350**

### II CEI / MA - FINAL

**Início: 15/08/91**

**Término: 15/02/93**

**Diretor: Ruy Castro Monteiro da Silva.**

**Rua Melchilades Picanço, 28.**

**24210-580 - Niterói - RJ**

Amorim 1 Ribeirão - Lobo 1 Luz (Art.15 e 23) -  
 Ribeiro 0 Lobo - Ribeiro 1 Luz (art.15) - Amorim  
 0,5 Lobo

Obs:Campeão por antecipação: Douglas Airton  
 Ferreira Amorim.

### III CEI / SP - FINAL

**Início: 15/09/90**

**Término: 15/09/92**

**Diretor: Sidnei Martins.**

**Caixa Postal 7 7 1.**

**97001-970 - Santa Maria - RS**

Josino 0,5 J.Roberto - J.Luiz 0 Josino - Faria  
 0x0 J.Luiz (art.33) - Encerrado - Campeão: Josino  
 F.M.Resende.

III - CEI/SP - Final	Nº	1	2	3	4	5	6	7	8	Pts.	Clas.
Josino F M Resende	1	X	=	=	1	1	1	=	1	5,5	1º
Natalino C Ferreira	2	=	X	=	1	=	1	1	1	5,5	2º
Francisco A de Jesus	3	=	=	X	0	1	=	=	1	4,0	3º
Romeu Ricupero	4	0	0	1	X	0	1	1	1	4,0	4º
Paulo R M Faria	5	0	=	0	1	X	0	1	1	3,5	5º
José Luiz de O. Jr	6	0	0	=	0	0	X	1	1	2,5	6º
Jose R de Oliveira	7	=	0	=	0	0	0	X	1	2,0	7º
Jairo Paes de Lira	8	0	0	0	0	0	0	0	X	0,0	8º

II CEI - CE - Final	Nº	1	2	3	4	5	6	7	8	9	10	Pts.	Clas.	SB
Paulo Cesar Barros	1	X	1	0	1	1	1	1	1	1	1	8,0	1º	
Antonio Alencar de Oliveira	2	0	X	1	=	1	1	1	1	1	1	7,5	2º	
José Alencar de Oliveira	3	1	0	X	=	0	1	1	1	1	1	6,5	3º	
Hamilton de Sousa Magalhães	4	0	=	=	X	0	1	1	1	1	1	6,0	4º	
Valecius Passos Bezerra	5	0	0	1	1	X	0	1	0	1	1	5,0	5º	
Fernando A Lima Verde A	6	0	0	0	0	0	X	1	0	1	1	3,0	6º	4,0
Lucio Mendes Ribeiro	7	0	0	0	0	0	0	X	1	1	1	3,0	7º	3,0
Mauricio Cesar P Bezerra	8	0	0	0	0	0	0	0	X	1	1	2,0	8º	
José Sampaio de Lima	9	0	0	0	0	0	0	0	0	X	1	1,0	9º	
Andre Caminha Neto	10	0	0	0	0	0	0	0	0	0	X	0,0	10º	

III CEI - ES - Final	Nº	1	2	3	4	5	6	7	8	9	10	Pts.	Clas.
Gilson Gonçalves	1	X	1	1	1	=	1	1	1	1	1	8,5	1º
Tsugushiro Toma	2	0	X	1	=	1	1	1	1	1	1	7,5	2º
Carlos Augusto P Terra	3	0	0	X	1	1	1	1	1	1	1	7,0	3º
Fabio Bianchi Moura	4	0	=	0	X	1	1	1	1	1	1	6,5	4º
Paulo Cesar Vieira	5	=	0	0	0	X	0	1	1	1	1	4,5	5º
Francisco José da Silva	6	0	0	0	0	0	X	1	1	1	1	4,0	6º
Carlos Lins Rosas	7	0	0	0	0	0	0	X	1	1	1	3,0	7º
Rodrigo Sousa de Albuquerque	8	0	0	0	0	0	0	0	X	1	1	2,0	8º
Andre Luiz Domingus	9	0	0	0	0	0	0	0	0	X	1	1,0	9º
Carlos Roberto S Rosa	10	0	0	0	0	0	0	0	0	0	X	0,0	10º

III CEI - PARAIBA	Nº	1	2	3	4	5	6	7	8	9	10	11	12	13	14	Pts.	Clas.
Everaldo Alves de Lira	1	X	=	1	=	1	1	0	1	1	1	1	1	1	1	11,0	1º
Luiz Glaudian S Araujo	2	=	X	0	1	1	1	1	=	=	1	1	1	1	1	10,5	2º
Francisco Neris Pereira	3	0	1	X	1	1	0	=	1	1	1	1	1	1	1	10,0	3º
Antonio Mario Batista Lima	4	=	0	0	X	1	0	=	1	1	1	1	1	1	1	9,0	4º
Amilcar Cello França Pessoa	5	0	0	0	0	X	1	1	1	1	1	1	1	1	1	9,0	5º
Francisco Dantas	6	0	0	1	1	0	X	1	1	0	1	0	1	1	1	8,0	6º
Evandro Rodrigues da Silva	7	1	0	=	=	0	0	X	0	1	1	0	1	1	1	7,0	7º
Fernando Antonio A de Melo	8	0	=	0	0	0	0	1	X	1	1	0	1	1	1	6,5	8º
Antonio Fernando P da Silva	9	0	=	=	0	0	1	0	0	X	1	0	1	1	1	6,0	9º
Aldrin Luiz Maia Barreto	10	0	0	0	0	0	0	0	0	0	X	1	1	1	1	4,0	10º
Jose Torres Mayer	11	0	0	0	0	0	0	0	1	0	0	X	0	1	1	3,0	11º
Marcos Valerio R Oliveira	12	0	0	0	0	0	0	0	0	0	0	0	X	1	1	2,0	12º
Lucas Alex Freire Porpino	13	0	0	0	0	0	0	0	0	0	0	0	0	X	1	1,0	13º
Roberto Pontes de Ó	14	0	0	0	0	0	0	0	0	0	0	0	0	0	X	0,0	14º

## TORNEIOS ESPECIAIS

**DIRETOR DA DIVISÃO:**

**Arnor Serafim Junior - Av. Aratana, 78. AP 53 - São Paulo - SP - 04081-000**

### IV CBE - PRELIMINAR

**Diretor: Paulo Ferraz Marques.**

**Av. Barragelros, 200 - Box 01 - Qd 145.**

**A/c Banco do Brasil S.A**

**19287-000. Primavera - S P.**

Considerando o encerramento do torneio em epígrafe no dia 01/06/93, aqueles que tiverem partidas à adjudicar, lembramos os seguintes procedimentos:

A) Solicite o formulário de adjudicação (xeb-40) ao Diretor e providencie tantas cópias do impresso quantas forem as partidas;

B) Preencha o formulário à máquina ou em letra de forma, de maneira legível e de modo a possibilitar cópias xerográficas de boa qualidade. Use, preferencialmente, caneta esferográfica de tinta preta;

C) Preencha a parte inferior do formulário com os dados relativos ao torneio, grupo, nome dos jogadores, datas e assine no local que lhe corresponde. **Mas, atenção, somente esta parte do formulário deve conter o seu nome e assinatura.** Não observando esse cuidado, você pode invalidar a sua remessa

D) Observe rigorosamente o prazo citado no artigo 33, para fazer a remessa do material ao Diretor.

## II TBE - PRELIMINAR

### GRUPOS 01 a 05

Início: 15/09/92

Término: 15/03/94.

Diretor: Vanderlei O. Fernandes

Caixa Postal 1 4 2.

68447-000 - Nova Barcarena - P.A.

### GRUPOS 06 a 10

Diretor: José Alberto M. Costa.

Caixa Postal 8 5 6 2 0.

27700-000. Vassouras - R.J.

**GRUPO 06 - 3º TAB** - Valter de Castro (Chess Bulls) eliminado (Art. 23) - Serra (Aceita Empate ?) 1 Bráulio (A.E. Petropólis).

**GRUPO 07 - 3º TAB** - Domingues (Cruzeiro-Jaguareense) 0,5 Liderico (Torre de Borracha) - Domingues (Cruzeiro-Jaguareense) 0 Oliveira (CCR XIII de Agosto).

**GRUPO 08 - 3º TAB** - Fabrício (Casofan II) 0,5 Pacheco (Cavalo Doido).

**GRUPO 09 - 1º TAB** - Nicolau (Hosp.S.Paulo) 1 André (Ala do Rei) - Rafael (Bertrand Russell) 1 Otávio (Mosqueteiros do Rei) - Álvaro (Rei Rocado) 0,5 Nicolau (Hosp.S.Paulo) - Rafael (Bertrand Russell) 1 André (Ala do Rei).

**GRUPO 09 - 2º TAB** - Elson Marinho Ferri (Rei Rocado) abandonou - Oscar (Pangaré do Rei) 1 Uilde (Ala do Rei).

**GRUPO 09 - 3º TAB** - Henrique (Perdidos no Espaço) 1 Néelson (Rei Rocado) - Ubirajara (Mosqueteiros do Rei) 0 Jorge (Pangaré do Rei).

**GRUPO 10 - 1º TAB** - Mascarenhas (Cavalo Manco) 0,5 Raul (Raedin).

**GRUPO 10 - 2º TAB** - Fabiano (Cachorro Cansado) 0 Henrique (Tchess).

## TORNEIOS TEMÁTICOS

DIRETOR DA DIVISÃO:

Mário Simulite Soares - Caixa Postal 1 2 5 9 - Santos - SP - 11001-970

### SÉRIE T U

Diretor: Mostafá Abdel Samie Abdel Fattah

R.Prof. Arnaldo Semeraro, 1011- Bl.4 - Aptº 43

04184-000 - São Paulo - S.P.

**TU/01 - Gr 03** - Freitas 0 Baleroni - Marcondes 0,5 Baleroni.

**TU/05 - Gr 01** - Capuci 1 Edson (Adj).

**TU/06 - Gr 05** - Melo 1 Freitas - Melo 1 Gilmar - Walberto 0 Melo - Gilmar 0,5 Freitas - Ronaldo 0 Walberto.

TU/02/01	Nº	1	2	3	4	5	6	7	Pts.	Clas.
Pedro C Aguiar	1	X	0	1	1	1	1	1	5,0	1º
Aluizio B Silva	2	1	X	=	1	0	1	1	4,5	2º
Rubens M Kurita	3	0	=	X	1	1	1	1	4,5	2º
Nelson Bertolucci	4	0	0	0	X	1	1	1	3,0	4º
Paulo C Tortora	5	0	1	0	0	X	0	1	2,0	5º
Edson N Duarte	6	0	0	0	0	1	X	=	1,5	6º
Antonio L. Labegalin	7	0	0	0	0	0	=	X	0,5	7º

TU - 02 / 03	Nº	1	2	3	4	5	6	7	Pts.	Clas.
Aureo T Oliveira Jr	1	X	1	1	1	1	1	-	5,0	1º
Carlos A M Silva	2	0	X	1	=	1	1	-	3,5	2º
Marcos I Mendes	3	0	0	X	1	=	1	-	2,5	3º
Seijum Iramilira	4	0	=	0	X	1	1	-	2,5	4º
Luiz do Prado	5	0	0	=	0	X	1	-	1,5	5º
Cornélio R Matta	6	0	0	0	0	0	X	-	0,0	6º
Arnor Serafim Jr	7	-	-	-	-	-	-	X	IC	

TU - 03 / 01	Nº	1	2	3	4	5	6	7	Pts.	Clas.
Nilson E Pimenta	1	X	1	1	1	1	1	1	6,0	1º
Edson N Duarte	2	0	X	=	1	1	1	1	4,5	2º
Hamilton J C Paiva	3	0	=	X	1	0	1	1	3,5	3º
R M Fusishawa	4	0	0	0	X	1	1	1	3,0	4º
Demétrio Czmyr	5	0	0	1	0	X	1	1	3,0	5º
Arnor Serafim Jr	6	0	0	0	0	0	X	0	0	6º
Juarez R Belém Jr	7	0	0	0	0	0	0	X	0	6º



TU - 03 / 02	Nº	1	2	3	4	5	6	7	Pts.	Clas.
Walberto W H Silva	1	X	=	1	-	-	-	-	1,5	1º
Serafim C Silva	2	=	X	1	-	-	-	-	1,5	1º
Bolivar R Gonzalez	3	0	0	X	-	-	-	-	0,0	
A D Rodrigues	4	-	-	-	X	-	-	-	IC	
Amor S Junior	5	-	-	-	-	X	-	-	IC	
Juarez R B Junior	6	-	-	-	-	-	X	-	IC	
Jeferson L Martins	7	-	-	-	-	-	-	X	IC	

TU - 04 / 01	Nº	1	2	3	4	5	6	7	Pts.	Clas.
Cleber M Holanda	1	X	1	1	1	=	1	1	5,5	1º
Edson N Duarte	2	0	X	1	1	1	=	1	4,5	2º
Alfredo C S D Neto	3	0	0	X	1	1	1	1	4,0	3º
Dogeval F Holanda	4	0	0	0	X	1	1	1	3,0	4º
Carlos A Antunez	5	=	0	0	0	X	1	1	2,5	5º
Renato P S Grimaldi	6	0	=	0	0	0	X	1	1,5	6º
Lourinaldo E Santos	7	0	0	0	0	0	0	X	0,0	7º

TU - 04 / 05	Nº	1	2	3	4	5	6	7	Pts.	Clas.
Alexandre L Vieira	1	X	1	0	1	1	1	-	4,0	1º
Seijum Iramina	2	0	X	1	1	1	1	-	4,0	2º
Flávio J Teijo	3	1	0	X	0	1	1	-	3,0	3º
Bolivar R Gonzalez	4	0	0	1	X	1	0	-	2,0	4º
Marcelo R Santos	5	0	0	0	0	X	0	-	0,0	5º
Fabio F do Carmo	6	0	0	0	0	0	X	-	0	5º
Amor S Junior	7	-	-	-	-	-	-	X	IC	

TU - 04 / 07	Nº	1	2	3	4	5	6	7	Pts.	Clas.
Paulo A Ferreira	1	X	1	1	1	1	1	1	6,0	1º
William R S Braz	2	0	X	=	1	1	1	1	4,5	2º
Valdeci S Ferraz	3	0	=	X	=	1	1	1	4,0	3º
Jose M Freitas	4	0	0	=	X	1	1	1	3,5	4º
Alexandre D Sigris	5	0	0	0	0	X	1	1	2,0	5º
Carlos A H Kerber	6	0	0	0	0	0	X	1	1	6º
Eduardo H M Porto	7	0	0	0	0	0	0	X	0,0	7º

TU - 05 / 01	Nº	1	2	3	4	5	6	7	Pts.	Clas.
Dirceu C Junior	1	X	=	1	1	=	1	1	5,0	1º
Edmundo Z Filho	2	=	X	=	1	=	1	1	4,5	2º
Ivan Marques Silva	3	0	=	X	1	1	1	1	4,5	2º
Luis N Capuci	4	0	0	0	X	1	1	1	3,0	4º
Edson N Duarte	5	=	=	0	0	X	1	1	3,0	5º
Antonio O Brito	6	0	0	0	0	0	X	1	1,0	6º
Cleandro C Filho	7	0	0	0	0	0	0	X	0	7º

TU - 05 / 02	Nº	1	2	3	4	5	6	7	Pts.	Clas.
Alexandre L Vieira	1	X	1	1	=	=	1	-	4,0	1º
Aureo Torres de O Jr	2	0	X	=	1	1	1	-	3,5	2º
Nelson Bertolucci	3	0	=	X	=	1	1	-	3,0	3º
João Carlos P Avila	4	=	0	=	X	=	1	-	2,5	4º
Otávio A de Araujo	5	=	0	0	=	X	1	-	2,0	5º
Wilson Glanulo	6	0	0	0	0	0	X	-	0,0	6º
A D Rodrigues	7	-	-	-	-	-	-	X	IC	

TU - 06 / 01	Nº	1	2	3	4	5	6	7	Pts.	Clas.
Nilson E Pimenta	1	X	1	1	1	1	=	1	5,5	1º
Fernando A A Melo	2	0	X	0	1	1	1	1	4,0	2º
Carlos A Antunez	3	0	1	X	0	1	0	1	3,0	3º
Nelson Bertolucci	4	0	0	1	X	0	1	1	3,0	3º
Ivan M Silva	5	0	0	0	1	X	1	1	3,0	3º
Marcos Koatz	6	=	0	1	0	0	X	1	2,5	6º
Carlos A S Cardoso	7	0	0	0	0	0	0	X	0,0	7º

TU - 06 / 02	Nº	1	2	3	4	5	6	7	Pts.	Clas.
Vilmar R Moraes	1	X	1	1	1	1	1	1	6,0	1º
Ayilton P Pintos	2	0	X	=	1	1	1	1	4,5	2º
Seijum Iramina	3	0	=	X	=	1	1	1	4,0	3º
Edson N Duarte	4	0	0	=	X	0	1	1	2,5	4º
Carlos Cappellinni	5	0	0	0	1	X	0	1	2,0	5º
João Durço	6	0	0	0	0	1	X	=	1,5	6º
Bolivar R Gonzalez	7	0	0	0	0	0	=	X	0,5	7º

TU - 06 / 03	Nº	1	2	3	4	5	6	7	Pts.	Clas.
Dogeval F Holanda	1	X	1	=	1	1	=	-	4,0	1º
Edmundo Z Filho	2	0	X	1	1	1	1	-	4	2º
Renato P Grimaldi	3	=	0	X	=	1	1	-	3,0	3º
Manoel T Junior	4	0	0	=	X	1	1	-	2,5	4º
Alexandre L Vieira	5	0	0	0	0	X	1	-	1,0	5º
Bolivar R Gonzalez	6	=	0	0	0	0	X	-	0,5	6º
A D Rodrigues	7	-	-	-	-	-	-	X	IC	

TU - 06 / 04	Nº	1	2	3	4	5	6	7	Pts.	Clas.
Luiz do Prado	1	X	1	1	1	1	1	1	6,0	1º
Valdeci S Ferraz	2	0	X	1	1	1	1	1	5,0	2º
Fernando A A Melo	3	0	0	X	1	1	1	1	4,0	3º
Cassio L Freire	4	0	0	0	X	1	1	1	3,0	4º
Marco A G Souza	5	0	0	0	0	X	1	1	2,0	5º
Alexandre Meyr	6	0	0	0	0	0	X	1	1	6º
Alexandre Machado	7	0	0	0	0	0	0	X	0,0	7º

## SÉRIE T V

**Diretor: Gerardo Avellan**

**Caixa Postal 2025**

**30161-970 - Belo Horizonte - MG**

**TV/01-Gr 01 - Grimaldi 0 Freitas.**

**TV/02-Gr 01 - Cleto 1 A.Silva - W.Silva 0 Santos - W. Silva 0,5 Cleto - W.Silva 1 A.Silva.**

**TV/02-Gr 02 - Freitas 0,5 Moraes - Freitas 1 Holanda - Holanda 1 Campos - Carmo 0 Holanda - Holanda 1 Macedo - Campos 0,5 Carmo - Carmo 0 Freitas.**

**TV/04-Gr 01 - Baleroni 1 Ferri - Soares 0,5 Silva - Freitas 0 Baleroni.**

**TV/04-Gr 02 - Costa 0 Petraglia - Vigna 0,5 E.Santo - E.Santo 1 Souza.**

**TV/05-Gr 01 - Fonseca 1 Baptista - Baptista 0 Vieira - Nascimento 1 Fonseca - Fonseca 1 Vieira.**

**TV/06-Gr 01 - Trigueiro 0 Martinho - Sanches 0 Trigueiro - José Carlos Gonçalves Pereira abandonou.**

**TV/07-Gr 01 - Isaac Pedroso Fieri, Edmilson Batista de Lima e Roberto Pontes do Ó eliminados (art.15 e 23).**

**TV/07-Gr 02 - Flailho 1 Faini - Faini 1 Martinho - Monteiro 1 Faini - Monteiro 1 D'Amico - D'Amico 0 Faini - Marques 0,5 Monteiro - Martinho 1 Marques - Monteiro 1 Martinho - Martinho 0 Cleto - Cleto 0,5 Monteiro.**

**TV/08-Gr 01 - Mesquita 0 W.Silva - Mesquita 0 Lima.**

**TV/08-Gr 02 - Vieira 0,5 Freitas - Petraglia 1 Carmo - Carmo 1 do Ó - Carmo 0 Freitas - Freitas 1 do Ó - Vieira 1 Carmo - Petraglia 1 Vieira.**

**TV/08-Gr 03 - Bernardes 0,5 Cleto - Cleto 1 E.Santo - E.Santo 0 Pimenta.**

**TV/09-Gr 01 - Martinho 1 Carmo - Carmo 1 Neto - Neto 0 Vieira - Caleffi 1 Vieira - Vieira 0 Martinho.**

**Diretor: Teófilo José de Andrade**

**Rua B - Alberto Pinto, 56 - São Pedro.**

**36037-040. Juiz de Fora - M.G.**

**TV/01 - Gr 02 - Serafim 1 Câmara - Aguilar 1 Garcia.**

**TV/03 - Gr 01 - Cleto 1 Carmo - Campos 0,5 Cleto - Meyr 0 Carmo.**

TU - 07 / 02	Nº	1	2	3	4	5	6	7	Pts.	Clas.
William M Coelho	1	X	=	1	1	1	1	1	5,0	1º
Wilson C Hoernke	2	=	X	1	1	0	1	1	4,5	2º
Edson N Duarte	3	=	0	X	1	1	1	1	4,5	3º
Bolívar R Gonzalez	4	0	0	0	X	1	1	1	3,0	4º
Fernando A A Melo	5	0	1	0	0	X	1	1	3,0	5º
Rinaldo Pirro	6	0	0	0	0	0	X	1	1	6º
Fabio F Carmo	7	0	0	0	0	0	0	X	0,0	7º

TU - 08 / 01	Nº	1	2	3	4	5	6	7	Pts.	Clas.
Cleber M Holanda	1	X	=	1	1	1	1	1	5,5	1º
Luiz O F Gonçalves	2	=	X	1	=	1	1	1	5,0	2º
Edson N Duarte	3	0	0	X	1	1	1	1	4,0	3º
Edmundo Z Filho	4	0	=	0	X	1	1	1	3,5	4º
Rafael A Chedid	5	0	0	0	0	X	=	1	1,5	5º
Glauco L Belliboni	6	0	0	0	0	0	=	X	1,5	5º
Esdras B Nascimento	7	0	0	0	0	0	0	X	0	7º

TU - 91 B / 01	Nº	1	2	3	4	5	6	7	Pts.	Clas.
Marcos Koatz	1	X	=	1	1	1	-	-	3,5	1º
Edson N Duarte	2	=	X	1	0	1	-	-	2,5	2º
Bolívar R Gonzalez	3	0	0	X	1	1	-	-	2,0	3º
R M Fuzishawa	4	0	1	0	X	1	-	-	2,0	4º
Marcos I Mendes	5	0	0	0	0	X	-	-	0,0	5º
Manoel L Massardi	6	-	-	-	-	-	X	-	IC	
A D Rodrigues	7	-	-	-	-	-	-	X	IC	

**Diretor: Edson Nogueira Duarte**

**Rua Malavazzi, 668**

**13140-000 - Paulínia - SP**

**TU/07-Gr 03 - Emilson 0 Luis - Hamilton 1 Emilson - Encerrado:**

TU - 07 / 03	Nº	1	2	3	4	5	6	7	Pts.	Clas.
Pedro A C P Souza	1	X	1	1	1	1	=	0	4,5	1º
Renato P S Grimaldi	2	0	X	1	=	0	1	1	3,5	2º
Nelson Bertolucci	3	0	0	X	1	=	1	1	3,5	3º
Jose Maia Freitas	4	0	=	0	X	1	1	1	3,5	4º
Luis Nelson C Capuci	5	0	1	=	0	X	0	1	2,5	5º
Hamilton J C Paiva	6	=	0	0	0	1	X	1	2,5	6º
Emilson F Silva	7	1	0	0	0	0	0	X	1,0	7º

**TU/07-Gr 04 - Freitas 0,5 Manuel.**

**TU/91B-Gr 02 - Mingone 0 Monteiro.**



# CLUBE DE XADREZ EPISTOLAR BRASILEIRO

(LEVA O XADREZ, TRAZ O AMIGO)

**XADREZ POSTAL**

Fundado em 14.02.69

**O QUE É O XADREZ POSTAL?** - É a prática do xadrez através de correspondência.

**COMO PRATICÁ-LO?** - Os competidores enviam os seus lances através de cartas, fazendo a anotação dos mesmos em um dos sistemas empregados em xadrez: descritivo - 1) P4R, P4R; 2) C3BR, C3BD; ou algébrico - 1) e4, e5; 2) Cf3, Cc6; ou numérico - 1) 5254, 5755; 2) 7163, 2836.

Os torneios são regidos por regulamentos que estabelecem certas normas, inclusive os dias de reflexão (dias que são permitidos refletir para se responder a um lance, a partir da data do recebimento da carta do parceiro), bem como o tempo de duração dos torneios - normalmente um ano e meio - sendo que cada enxadrista enfrenta simultaneamente a todos os parceiros de seu grupo.

**COMO FAZER PARA PRATICÁ-LO?** - No Brasil, o xadrez postal é dirigido pelo **Clube de Xadrez Epistolar Brasileiro (CXEB)**, fundado em 14 de fevereiro de 1969. O **CXEB** é reconhecido pela Confederação Brasileira de Xadrez, estando também filiado à Internacional Correspondence Chess Federation (ICCF), órgão internacional do xadrez postal, e à Confederación Americana de Ajedrez Postal (CADAP), que representa a ICCF na América Latina. Os estatutos do **CXEB** foram registrados no **Cartório do 2º Ofício de Registros de Títulos e Documentos**, da Capital de São Paulo, conforme publicação no D.O.E. de 5.3.1969.

**COMO ASSOCIAR-SE AO CXEB?** - Basta preencher a proposta de sócio, no verso, e remetê-la ao presidente acompanhada da primeira anuidade.

**PAGA ALGUMA TAXA?** - Sim, uma contribuição anual, no valor de **120 tarifas postais simples**, dos Correios. A remessa do numerário deverá ser feita por cheque comum, nominal ao CXEB.

**O QUE OFERECE O CXEB?** - Torneios ! Amigos ! Diversão de 1ª Qualidade ! Veja:

**a) TORNEIOS TEMÁTICOS** - Com 7 participantes, estes torneios tem início sempre que se completa um grupo inscrito numa determinada abertura. Os temas são divulgados na Revista Brasileira de Xadrez Postal.

**b) TORNEIOS DE CLASSIFICAÇÃO** - São torneios onde o associado define a sua categoria dentro do Clube: III, II, I, Especial ou Superior. São grupos de 7 jogadores, à exceção da Superior onde temos 11 participantes. Os dois primeiros colocados de cada grupo são promovidos à categoria seguinte, voltando à categoria anterior quem não atinge 1/3 dos pontos possíveis. Ao se inscrever num TC pela primeira vez o associado pode escolher a categoria que deseja jogar, mas apenas entre a III, II ou I. Poderá jogar, simultaneamente, até 03 grupos da mesma categoria, mas só terá a inscrição gratuita para o primeiro desses grupos.

**c) CAMPEONATO BRASILEIRO** - Somente para jogadores das categorias Especial e Superior, devidamente classificados através de competições do CXEB, da CADAP ou da ICCF.

**d) TAÇA BRASIL** - Torneio aberto, sem restrição de categoria, realizado a cada 2 anos, cujas inscrições são permitidas também aos não sócios. Uma das maiores competições postais do mundo !!!

**e) OUTROS TORNEIOS** - Temos ainda: Torneios por Equipes, Torneios Juventude, Feminino, Veteranos, Campeonatos Estaduais e Competições Internacionais. Veja o calendário publicado na Revista Brasileira de Xadrez Postal.

**COMO PARTICIPAR DOS TORNEIOS** - Consulte a seção **Torneios - Taxas de Inscrição - Serviços, na Revista Brasileira de Xadrez Postal**. Os inscritos em qualquer torneio receberão o emparceiramento, com nome e endereço de seus adversários, data do início da competição e outras informações.

**MAIS ALGUMA COISA?** - Sim: Uma revista distribuída gratuitamente, aos associados, a cada 2 meses, contendo resultados, partidas, formações de grupos, informações gerais sobre Regras e sobre os Torneios, etc...

**Antonio Carlos Raposo** (Caixa Postal 21200 - 04698-970 - São Paulo - SP)  
Presidente

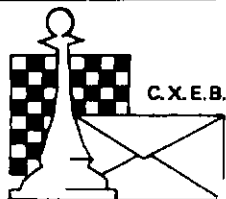

Fundado em 14.02.69

## CLUBE DE XADREZ EPISTOLAR BRASILEIRO

(LEVA O XADREZ, TRAZ O AMIGO)

### \* XI / XII TAÇAS BRASIL \*

#### P R E L I M I N A R    I N S C R I Ç Õ E S   A B E R T A S

Início: 15/SET/93

Inscrições até 15/JUL/93

#### I N S T R U Ç Õ E S

1) Os jogadores inscritos na fase preliminar e os classificados para a semifinal estarão disputando simultaneamente as duas provas. Os finalistas serão divididos em **dois grupos**, um deles disputando a XI TB e o outro, a XII TB.

O critério para a formação dos grupos finais será divulgado oportunamente.

2) Na fase preliminar, será permitida a inscrição em até 3 grupos. Os classificados em mais de um grupo terão direito, no máximo, a duas inscrições nas fases seguintes.

3) A participação nas demais fases (semifinal e final) exige a filiação ao CXEB.

3) O torneio será disputado pelo sistema **Schuring** de emparelhamento, (todos contra todos), e cada grupo terá cerca de 11 participantes.

#### P R Ê M I O S   E   D I R E I T O S

**CAMPEÃO:** Linda taça, direito à final do próximo CBI e à final da próxima TB, além de 1/2 norma de mestre do CXEB.

**VICE-CAMPEÃO:** Direito à final da próxima TB e à semifinal do próximo CBI, além de 1/3 de norma de mestre do CXEB.

**3º/4º/5º Lugares:** Direito à semifinal da próxima TB e a semifinal do próximo CBI.

**DEMAIS FINALISTAS:** Direito à semifinal da próxima TB. Todos os FINALISTAS passarão automaticamente para a Categoria Superior do CXEB, e os SEMIFINALISTAS para a Categoria Especial.

*Como podemos perceber, a TAÇA BRASIL oferece ao associado uma ótima oportunidade de CORTAR CAMINHO, no acesso às Categorias Especial e Superior do CXEB.*

\*   P A R T I C I P E !   \*

\*   D I V U L G U E !   \*

**FASE PRELIMINAR****INSCRIÇÕES ATÉ 15/JULHO/93 \* \* INÍCIO DO TORNEIO: 15/SET/93**

MATRÍCULA ..... RATING ..... NÃO SÓCIO ( )

NOME .....

ENDEREÇO .....

CEP ..... CIDADE ..... UF .....

NÚMERO DE GRUPOS ..... (Máximo de 03 por pessoa).

- 1) **Taxas de inscrição** (por grupo) - Sócios: **20 TPS**;  
Não Sócios: **40 TPS**.
- 2) **TPS** - Tarifa Postal Simples = 1º Porte da Tarifa Postal Nacional = custo de 01 aerograma nacional (não é o da carta social).
- 3) Aproveite o cheque da inscrição para adquirir adesivos do CXEB.  
Preço Unitário: Papel couchê = **04 TPS**; Vinil = **08 TPS**.  
Para 05 Unidades: Papel couchê = **15 TPS**; Vinil = **30 TPS**.
- 4) Remeter esta ficha junto com o cheque nominal ao Clube de Xadrez Epistolar Brasileiro para: **CXEB - Inscrição TB** (Caixa Postal 21200 - CEP 04698-970 - São Paulo - SP).

**DEMONSTRATIVO DOS PAGAMENTOS:**

..... Inscrições: ..... TPS = Cr\$ .....

..... Adesivos-Papel ..... TPS = Cr\$ .....

..... Adesivos-vinil ..... TPS = Cr\$ .....

Totais: ..... TPS = Cr\$ .....

Cheque nº: ..... Banco nº: .....

# CLUBE DE XADREZ EPISTOLAR BRASILEIRO

(LEVA O XADREZ, TRAZ O AMIGO)

## PROPOSTA DE SÓCIO

C.X.E.B.

Nº

Fundado em 14.02.69

1 - Nome

2 - Endereço para correspondência

CEP

Cidade

Estado

3 - Profissão \_\_\_\_\_ Estado Civil \_\_\_\_\_

Nascido em \_\_\_\_\_ Data do nascimento \_\_\_\_\_  
(Cidade, Estado e País)

4 - Residência \_\_\_\_\_

5 - Categoria enxadrística a que pertence \_\_\_\_\_

Principiante, Médio, Forte

6 - Nome e endereço do Clube onde pratica Xadrez \_\_\_\_\_

7 - Jogou ou joga Xadrez Postal? \_\_\_\_\_ Desde quando? \_\_\_\_\_

8 - Como tomou conhecimento do CXEB? \_\_\_\_\_

Local e Data

Assinatura

### INSTRUÇÕES E OBSERVAÇÕES PARA O CORRETO PREENCHIMENTO DESTA PROPOSTA

- Preencha à máquina ou em letra de forma.
- Se você declarar, no item 5 da proposta, que é jogador iniciante, será inscrito num TC-III. Se declarar "médio" deverá participar de TC-II. Se se julga "forte", participará de um TC-I. Outros grupos e torneios deverão ser solicitados de acordo com as instruções da RBXP.
- Junte à proposta um cheque nominal correspondente à sua 1ª anuidade.
- A proposta deverá ser enviada ao Presidente: **Antonio Carlos Raposo** (C. Postal 21200-04698-970 - S. Paulo SP)
- Pedimos indicar abaixo os nomes e endereços de alguns dos seus amigos que poderiam jogar xadrez por correspondência.

TV/04 - Gr 03 - Silva 0,5 Iahn - Cappellini 1 Iahn.  
TV/08 - Gr 04 - Holanda 1 M.Pereira - Fialho 1 Cappellini.  
TV/08 - Gr 05 - Nunes 0,5 Lima - Zeituni 0 Piazza.  
TV/09 - Gr 02 - Meyr 0 Paravato.  
TV/10 - Gr 03 - Zeituni 0 Serafim.  
TV/10 - Gr 04 - Glanesini 0 Nunes - Fernandes 0 Luz.

**Diretor: João Eduardo P. Abramides**  
**Caixa Postal 5 6 2 3**  
**13091-970. Campinas - S P**

TV/04 - Gr 04 - Lapertoza 1 Zeituni.

## GRUPOS FORMADOS

TV/01 - Gr 03 - Arnor Serafim Junior - Pedro de Oliveira Martins - Antônio César Garcia de Brito -

Cornélio Rodrigues da Matta - Ronaldo Montelro Gutparakis - Roberto Pontes do Ó - Renato Pentead S. Grimaldi  
TV/03 - Gr 02 - Sidnei Manoel de Abreu - Roberto Pontes do Ó - Luis Néilson Corrêa Capuci - Bruno Vonibaldo Peiter - Pedro Carmona de Aguiar - Souitiro Futida - Esdras do Nascimento.  
TV/08 - Gr 07 - William Roberto Santos Braz - Emir da Cunha Pereira - Synval Santos Oliveira - Francisco de Castro Silva - Cornélio Rodrigues da Matta - Ronaldo Monteiro Gutparakis - Favorino Tupy Meyer Silveira.  
TV/10 - Gr 06 - Adalberto Joco Silva Santos - Adelson Luis Miazaki - Ronaldo Monteiro Gutparakis - Reynaldo Magalhães Soares - César Roberto da Silva Reis - Eduardo Antônio Müller. Inscrição cancelada: Luis Néilson Corrêa Capuci.

# TORNEIOS DE CLASSIFICAÇÃO

**DIRETOR DA DIVISÃO: Aulísio Alves - Rua Camé, 682 - São Paulo - SP - 03121-020**

## CATEGORIA SUPERIOR - TC/S

**Diretor: Souitiro Futida**  
**Rua Coronel Quirino, 910 - apto. 44**  
**13025-900 - Campinas - SP**

**GRUPO 0007 - Edmundo 0,5 Laudelino - Baptista 0,5 Edmundo - Abreu 0 Edmundo (Art.33) - Baptista 1 Laudelino (Art.33) - Luiz Alberto Lima Pires e Barros eliminado - Encerrado - Classificado: Marcos Antônio dos Santos.**

### TC - S - 0007

	Nº	1	2	3	4	5	6	7	8	9	10	11	Pts.	Clas.
Marcos A Santos	1	X	0	1	1	1	1	1	=	=	1	1	8,0	1º
João Baptista da Silva	2	1	X	1	0	=	0	1	=	1	1	1	7,0	2º
Mauro Santiago Abreu	3	0	0	X	=	0	1	1	1	1	1	1	6,5	3º
Edison Gomes de Freitas	4	0	1	=	X	0	=	1	1	0	1	1	6,0	4º
Edmundo Zuchowski Fº	5	0	=	1	1	X	=	0	0	1	=	1	5,5	5º
Darley Donizetti da Silva	6	0	1	0	=	=	X	0	1	=	=	1	5,0	6º
Romeu E. Mundstock	7	0	0	0	0	1	1	X	=	0	1	1	4,5	7º
Sergio B Consolino	8	=	=	0	0	1	0	=	X	=	=	1	4,5	7º
Jorge Andor	9	=	0	0	1	0	=	1	=	X	0	1	4,5	7º
Laudelino J Santana Fº	10	0	0	0	0	=	=	0	=	1	X	1	3,5	10º
Luiz Alberto L P Barros	11	0	0	0	0	0	0	0	0	0	0	X	0	11º

**GRUPO 0008 - Kover 1 Lauro - Lauro 0 Nérís.**

**GRUPO 0009 - Márcio 0,5 Edison - Lauro 0,5 Alberto - Márcio 0 Alberto - Tudella 0 Edison.**

**GRUPO 0010 - Galvão 1 Fontenelle - Arruda 1 Marcos - Laudelino 0 Clairton - Massa 1 Dias - Marcos 0,5 Clairton - Arruda 1 Baptista - Dias 1 Fontenelle.**

**GRUPO 0011 - Guimarães 1 Cordani - Elias 1 Cássio - Scaglia 1 Cássio - Nicolau 1 Scaglia -**

**Abreu 1 Alvim - Guimarães 0,5 Elias.**

**GRUPO 0012 - Soares 1 Névio.**

**GRUPO 0013 - Névio 1 Machado - Willy 0 Massa - Rodrigues 0 Barbosa - Willy 0 A.Coelho - Barbosa 0,5 Massa.**

**GRUPO 0014 - Kover 1 Fontenelle - Barbosa 0,5 Kover - Costa 0 Barbosa.**

**GRUPO 0015 - Gonçalves 0 Consolino.**

**GRUPO 0016 - Kover 1 J.Bosco.**

## GRUPOS FORMADOS

**GRUPO 0017** - Willy Eduard Waack - Warner Bruce Kover - Fausto Monteiro Mesquita Junior - Romeu Edgar Mundstock - Alberto Pinheiro Mascarenhas - Luiz Fernando Nicolau - Abdias Neves de Melo Filho - Paulo Rúbio Leite Bastos - Telmo Sebastião Bueno - Rolf Dieter Buckmann - Walter Eduardo Z. Garmatz.

**GRUPO 0018** - Fausto Monteiro Mesquita Junior - Alberto Pinheiro Mascarenhas - Ricardo Ernesto Rain - Mauro Santiago de Abreu - Antônio Mário Batista Lima - Luiz Fernando Nicolau - Rolf Dieter Buckmann - José Ribamar de Souza Neves - José Geraldo Veloso - Fernando Ney de M. Arruda - Arthur Monteiro.

## CATEGORIA ESPECIAL - TC/E

*Diretor: Soultiro Futida*

*Rua Coronel Quirino, 910 - apto. 44*

*13025-900 - Campinas - SP*

**GRUPO 0151** - Osmar 0x0 Alberto (Art.33-b) - Mário 0x0 Osmar (art.33-b) - Encerrado - Classificados: Maurício Mendes do Prado.

TC - E - 0151	Nº	1	2	3	4	5	6	7	Pts.	Clas.
Maurício M Prado	1	X	0	1	1	1	=	1	4,5	1º
Osmar Serafini Jr.	2	1	X	0	0	1	=	1	3,5	2º
A. Mário B. Lima	3	0	0	X	0	1	1	1	3,0	3º
Alberto Dillenburg	4	0	0	1	X	0	1	=	2,5	4º
Arthur Monteiro	5	0	0	0	1	X	=	1	2,5	4º
Marcus A Rolim Silva	6	=	=	0	0	=	X	=	2,0	6º
Marcos A N Gomes	7	0	0	0	=	0	=	X	1,0	7º

**GRUPO 0152** - Ruy Henrique Stankiewicz abandonou - J.Bosco 0 Nilson - Nilson 1 Adriano (Art.33) - Encerrado - Classificados: Nilson Eloy Pimenta e Antônio Luiz Mendonça Coelho.

TC - E - 0152	Nº	1	2	3	4	5	6	7	Pts.	Clas.
Nilson E Pimenta	1	X	=	1	1	1	1	1	5,5	1º
Antonio L M Coelho	2	=	X	=	1	1	1	1	5,0	2º
Adriano Rodrigues	3	0	=	X	1	1	1	1	4,5	3º
Dogeval F Holanda	4	0	0	0	X	1	1	1	3,0	4º
João B Van Eunen	5	0	0	0	0	X	=	1	1,5	5º
José R P Mendes	6	0	0	0	0	=	X	1	1,5	5º
Ruy H Stankiewicz	7	0	0	0	0	0	0	X	0	7º

**GRUPO 0153** - Wilson 0,5 Passos.

**GRUPO 0154** - Adevalques José Ferreira aban-

donou - Wilson 1 Maia - Encerrado - Classificados: João Bosco Van Eunen e Wilson Roberto de Me-deiros Pereira.

TC - E - 0154	Nº	1	2	3	4	5	6	7	Pts.	Clas.
João B Van Eunen	1	X	1	=	1	1	1	1	5,5	1º
Wilson R M Pereira	2	0	X	1	1	=	1	1	4,5	2º
Nazir Issa Sabbag	3	=	0	X	1	=	1	1	4,0	3º
Sergio R A Farias	4	0	0	0	X	1	1	1	3,0	4º
Pedro C Aguiar	5	0	=	=	0	X	1	1	3,0	4º
Rubens S Maia	6	0	0	0	0	0	X	1	1,0	6º
A J Ferreira	7	0	0	0	0	0	0	X	0	7º

**GRUPO 0155** - Lauro 1 Cláudio.

**GRUPO 0156** - Mendes 1 Aroldo - Cláudio 1 Aroldo - Aroldo 0 Bruno - Alves 0 Aroldo - Aroldo 1 Celso - Celso 0 Cláudio - Bruno 1 Cláudio - Agui-lar 0,5 Cláudio - Cláudio 0 Mendes.

**GRUPO 0157** - Vilmar Rienzo Moraes abandonou - Dogeval 0 Mário - Borges 1 Aroldo - Borges 1 Dogeval - Encerrado - Classificados: Antônio Má-rio Batista Lima e Rolf Dieter Buckmann.

TC - E - 0157	Nº	1	2	3	4	5	6	7	Pts.	Clas.
Antonio M B Lima	1	X	=	1	1	1	1	1	5,0	1º
Rolf D Buckmann	2	=	X	1	1	=	=	1	4,5	2º
José F Penna	3	=	0	X	=	=	1	1	3,5	3º
Fernando B Almeida	4	0	0	=	X	1	1	1	3,5	3º
Dogeval F Holanda	5	0	=	=	0	X	1	1	3,0	5º
Aroldo T Almeida	6	0	=	0	0	0	X	1	1,5	6º
Vilmar R Moraes	7	0	0	0	0	0	0	X	0	7º

**GRUPO 0158** - Rosa 0,5 Eriberto.

**GRUPO 0159** - Rosa 0 Osvaldo (art.21) - Osvaldo 0 Rolf - Irajá 0,5 Rolf.

**GRUPO 0160** - Gilmar Cardona Bueno eliminado (art.23) - Acyr 1 Ivan.

**GRUPO 0161** - Anchieta 0 Giovanni.

**GRUPO 0162** - Leônicio 1 Xavier - Leônicio 0 Eduardo - Xavier 0 Gilmar - Soares 0 Gilmar.

**GRUPO 0164** - Pulsy 0 Ivan - Cavalcanti 1 Pulsy - Anchieta 1 Pulsy.

**GRUPO 0165** - Alves 0 Osvaldo (Art.21) - Campos 0 Osvaldo.

**GRUPO 0167** - Lima 1 Pereira - Pereira 0 Urbano - Campos 1 Urbano.

**GRUPO 0169** - Vaz 1 Cavalcanti.

**GRUPO 0171** - Diniz 1 Eduardo.

**GRUPO 0172** - Hélio 0,5 Lima - Diniz 0,5 Hélio.

**GRUPO 0174** - Sérgio 0 Juarez.

**GRUPO 0175** - Cataldi 1 Ercílio (Art.15. Novas Regras).



## GRUPOS FORMADOS

**GRUPO 0177** - Arnor Serafim Junior - Humberto Golfieri Junior - Edilson Souza Maia - Martins Takeo Yamamoto - Dogeval Ferreira Holanda - Paulo Antônio Ferreira - Paulo Sérgio Viana Cerqueira.

**GRUPO 0178** - Arnor Serafim Junior - Dogeval Ferreira Holanda - Ailton José de Faria - Paulo Antônio Ferreira - Otávio Antônio de Araújo - Paulo Sérgio Viana Cerqueira - Fernando Pilon.

**GRUPO 0179** - Dogeval Ferreira Holanda - Jorge Miraglia - Fabrício Soares Teixeira - Fernando A. Albuquerque Melo - Otávio Antônio de Araújo - Juarez Fernandes Magalhães - Mostafá Abdel Samie A. Fattah.

## PRIMEIRA CATEGORIA - T C - I

## GRUPOS 0446 a 0460

**Diretor: Paulo Antônio Ferreira**

**Rua Com. Remo Cezaroni, 215**

**12243-020 - São José dos Campos - SP**

**GRUPO 0446** - Hil 0 Hamilton - Encerrado - Classificados: Flávio Gasparino Filho (Art.13 & 1-Reg.Jogos).

TC - I - 0446	Nº	1	2	3	4	5	6	7	Pts.	Clas.	SB
Flávio G Filho	1	X	=	=	1	1	1	1	4,5	1º	
Jose L Paravato	2	=	X	1	=	=	=	1	4,0	2º	11
Agenor C Junior	3	=	0	X	1	=	1	1	4,0	3º	9
Hamilton J C Paiva	4	=	=	0	X	=	=	1	3,0	4º	
Alvaro M Filho	5	0	=	=	=	X	=	=	2,5	5º	
Dario A Filho	6	0	=	0	=	=	X	=	2,0	6º	
Hil C Sampaio	7	0	0	0	0	=	=	X	1,0	7º	

**GRUPO 0447** - Isleiber 0 Miraglia - Encerrado - Classificados: Hélio Nonato de Oliveira e Jorge Miraglia.

**GRUPO 0448** - Ulde 0 Aylton - Encerrado - Classificados: Aylton Pereira Pintos e Ulde Enico Monteiro.

TC - I - 0448	Nº	1	2	3	4	5	6	7	Pts.	Clas.
Aylton P Pintos	1	X	1	=	1	1	1	-	4,5	1º
Ulde E Monteiro	2	0	X	1	1	1	1	-	4,0	2º
Wilson C Hoemke	3	=	0	X	1	1	1	-	3,5	3º
Roberto L Burity	4	0	0	0	X	0	0	-	0,0	4º
Adiel T Almeida	5	0	0	0	0	X	0	-	0,0	5º
Monica M Nevares	6	0	0	0	0	0	X	-	0,0	6º
Augusto D Terra	7	-	-	-	-	-	-	X	IC	

**GRUPO 0449** - Encerrado - Classificados: Otávio Antônio de Araújo e Aylton Pereira Pintos.

TC - I - 0449	Nº	1	2	3	4	5	6	7	Pts.	Clas.	SB
Otávio A Araújo	1	X	=	=	1	1	1	1	5,0	1º	
Aylton P Pintos	2	=	X	1	=	=	1	1	4,5	2º	
Flávio G Filho	3	=	0	X	=	1	1	1	4,0	3º	7,5
Luiz P Rouanet	4	0	=	=	X	1	1	1	4,0	4º	7,2
Roberto C Silva	5	0	=	0	0	X	1	1	2,5	5º	
Pedro P D'Amico	6	0	0	0	0	0	X	1	1,0	6º	
Paulo F Garcia	7	0	0	0	0	0	0	X	0,0	7º	

**GRUPO 0450** - Celestino 0 Ulde - Eduardo 1 Clóvis.

**GRUPO 0451** - Clorivaldo 0 Fabricio.

**GRUPO 0452** - Rouanet 0 Nicolau.

**GRUPO 0453** - Rogério 0 Massardi - Massardi 1 Fernando - Massardi 1 Valecius - Cássio 0 Mendonça - Fernando Carlos de Magalhães abandonou.

**GRUPO 0454** - Rogério 0,5 Arnaldo - Arnaldo 1 Zeituni.

**GRUPO 0455** - Haroldo 0 Luiz - Evaldo 0 Renato.

**GRUPO 0456** - Modanese 0 Vinicius.

**GRUPO 0457** - Miguel 1 Edgar - Miguel 1 Eduardo - Zeituni 0 Miguel - Pregun 0,5 Miguel.

**GRUPO 0458** - Ceregatti 0 Sandro - Synval 0,5 Erasmo.

**GRUPO 0459** - Alexandre 0,5 Iwasaki - Vanildo 0 Alexandre - Alexandre 1 Onofre - Cláudio 1 Vanildo.

**GRUPO 0460** - Modesto 1 Monsoreos.

## PLANILHAS

A Secretaria do Clube está fornecendo sumula aos interessados, ao preço de 15 TPS o lote de 30 UNIDADES. Pedidos para CXEB - Secretaria: Caixa Postal 21.200 - São Paulo - SP - 04698-970, mediante o envio de cheque nominal ou selos postais de taxa simples.

## GRUPOS 0461 a 0475

**Diretor: César A. Tibúrcio Silva**  
**Q 1 1 1 - Bloco E - Aptº 2 0 7**  
**71020-350. Guará I - D F**

**GRUPO 0461** - Synval 0 Celestino - Synval 1 Álvaro - Câmara 0,5 Celestino - Celestino 1 Álvaro - Celestino 1 Fabrício - Câmara 1 Álvaro - Fabrício 0,5 Álvaro.

**GRUPO 0462** - Dorsdt 0 Müller - Álvaro 0 Müller - José Luiz Dorsdt abandonou - Bacic 1 Sarmento - Dorsdt 1 Patrício.

**GRUPO 0463** - Santos 0,5 Moura - Fortunato 1 Moura - Moura 0 Mascarenhas - Fiuza 0 Santos - Fernandes 1 Fiuza - Fortunato 1 Fernandes - Fiuza 0 Fortunato.

**GRUPO 0464** - Fabrício 1 Admilson - Admilson Andrada Costa abandonou - Ivan 0,5 Fabrício.

**GRUPO 0465** - Isaias 1 Ronel - Ronel 1 Diaz - Diaz 0 Pacheco - Moro 1 Diaz.

**GRUPO 0466** - Nunes 0 Arruda - Pregun 1 Ferreira - Arruda 0 Pregun - Nunes 0 Soares - Nunes 0 Arruda.

**GRUPO 0467** - Suzuki 1 Milton - Borges 1 Milton - Milton 0 Trigueiro - Domeniconi 0 Suzuki.

**GRUPO 0468** - Câmara 1 Rocha - Oscar 1 Pregun - Oscar 1 Jazanti - Rocha 1 Favorino - Favorino 0 Câmara - Pregun 1 Favorino.

**GRUPO 0469** - Moraes 0,5 Marques - Passarini 1 Marques - Jadson 0 Passarini - Moraes 0,5 Passarini.

**GRUPO 0470** - Fonseca 1 Carvalho - Fonseca 0 Müller - Grimaldi 0 Müller - Favorino 1 Grimaldi - Grimaldi 1 Otávio - Carvalho 0 Grimaldi.

**GRUPO 0471** - Grimaldi 0 Cláudio - Cláudio 1 Mendonça.

**GRUPO 0472** - Sondermann 0,5 Domingues - Milton 0 Domingues - Domingues 1 Markov - Domingues 0,5 Modesto.

**GRUPO 0473** - Michael Lemos Costa e Geraldo Torres Palma eliminados (Art.23) - Fagnoli 1 Navarro.

**GRUPO 0474** - Dieckmann 0,5 Aquino - Carlos Castilho B. Figueiredo abandonou.

## GRUPOS 0476 a 0490

**Diretor: Telmo Guimarães Mayer**  
**Rua Francisco Braga, 185 - Intercep**  
**91530-330. Porto Alegre - R S.**

**GRUPO 0476** - Segalla 1 Capiberibe - Dieckmann

1 Capiberibe - Vidal 1 Dieckmann - Segalla 1 Dieckmann.

**GRUPO 0477** - Aquino 1 Silva - Resano 1 Aquino.

**GRUPO 0478** - Resano 1 Maronese.

**GRUPO 0479** - Mesquita 0,5 Grimaldi.

**GRUPO 0485** - Aafaka 1 Souza.

## GRUPOS FORMADOS

**GRUPO 0486** - Joscel Dias Reis - Giovani de Almeida Costa - Reinaldo Santa Bárbara da Silva - Serafim Cavalcanti Silva - Jadson Macário Silva - Antônio Luiz Labegallini - Glauco Luciano Belliboni.

**GRUPO 0487** - Giovani de Almeida Costa - Serafim Cavalcanti Silva - Jadson Macário Silva - Flávio Juarez Feijó - Luiz Roberto Peralta Marti - Eduardo Munoz da Silva - Nivaldo Alves Pereira.

**GRUPO 0488** - Serafim Cavalcanti Silva - Arthur C. Gerhardt Santos - Luiz Roberto Peralta Marti - Flávio Elchemberg Campello - Nivaldo Alves Pereira - Jorge Moraes Costa - Inaude Antônio Araldi Junior.

**GRUPO 0489** - Daniel Fresnot - João Ribeiro Armínio - Luiz Carlos L.Vasconcelos - Alan Nascimento Teixeira - Jorge Lira Rezala - Hamilton José Coimbra Paiva - Agenor da Costa Junior.

**GRUPO 0490** - João Alberto Correia da Silva - Dirceu Bueno de Carvalho - Roque Gomes de Almeida - Joaquim José Gurgel Guerra - Gilberto Ribeiro - José Maia Freitas - Sérgio Yoshioka.

## SEGUNDA CATEGORIA - T C - II

### GRUPOS 0571 a 0610

**Diretor: Celso Luiz da Silva**  
**Av. Glaycon de Paiva, 5 6**  
**69301-250 - Boa Vista - R R**

**GRUPO 0609** - Montanari 0 Auréio (retificação) - Encerrado - Classificados: Auréio Torres de Oliveira e Antônio Moacir Montanari.

TC - II - 0609	Nº	1	2	3	4	5	6	7	Pts.	Clas.
Aureo T Oliveira Jr	1	X	1	1	1	1	1	1	6,0	1º
Antonio M Montanari	2	0	X	1	1	1	1	1	5,0	2º
Gregorio Bacic	3	0	0	X	1	1	1	1	4,0	3º
Jorge L S Barbosa	4	0	0	0	X	1	1	1	3,0	4º
Francisco A Assis	5	0	0	0	0	X	1	1	2,0	5º
Eduardo B Noronha	6	0	0	0	0	0	X	1	1,0	6º
Edivaldo A Perelra	7	0	0	0	0	0	0	X	0,0	7º

**GRUPOS 0611 a 0620**

**Diretor: Paulo César Miranda Machado**  
**Caixa Postal 12082**  
**74641-970 - Goiânia - GO**

**GRUPO 0618 - Carmo 0 Wyatt (Adj) - Encerrado -**  
**Classificado: Elomar Gerhardt.**

TC - II - 0618	Nº	1	2	3	4	5	6	7	Pts.	Clas.
Elomar Gerhardt	1	X	1	1	1	1	1	-	5,0	1º
Luiz F do Carmo	2	0	X	1	0	1	1	-	3,0	2º
Domingos Maronese	3	0	0	X	1	1	-	-	2,5	3º
Armando B Wyatt	4	0	1	0	X	0	1	-	2,0	4º
Jorge G Sanchez	5	0	0	0	1	X	1	-	2,0	5º
Valter M Rodrigues	6	0	0	=	0	0	X	-	0,5	6º
Ricardo de A Marra	7	-	-	-	-	-	-	X	IC	

**GRUPO 0619 - Medeiros 0x0 Spiguel (Art.33) -**  
**Encerrado - Classificado: Osvaldo Makoto Yasuda.**

TC - II - 0619	Nº	1	2	3	4	5	6	7	Pts.	Clas.
Osvaldo M Yasuda	1	X	1	1	1	1	1	-	5,0	1º
João E B Pacheco	2	0	X	=	1	=	1	-	3,0	2º
Webster Spiguel	3	0	=	X	0	1	1	-	2,5	3º
A C P Medeiros	4	0	0	0	X	1	1	-	2,0	4º
Valter M Rodrigues	5	0	=	0	0	X	1	-	1,5	5º
Rosemeire P Silva	6	0	0	0	0	0	X	-	0,0	6º
Sergio A Dmitruk	7	-	-	-	-	-	-	X	IC	

**GRUPOS 0621 a 0640**

**Diretor: Manoel Odival de Oliveira Búrgio**  
**Rua Cel. Manoel Py, 204 - Aptº 106**  
**90550-040 - Porto Alegre - RS**

**GRUPO 0621 - Scardoelli 0,5 William.**  
**GRUPO 0626 - Rigolon 1 Wilhelm.**  
**GRUPO 0627 - Marcelo 0,5 Gervásio - Ricardo 0**  
**Gervásio - Walter 1 Rudimar - Rudimar 0 Élio.**  
**GRUPO 0632 - Victor 0,5 Godol.**  
**GRUPO 0633 - Oyama 1 Eduardo.**  
**GRUPO 0634 - Ivanir 1 Durço - Ivanir 0,5 Vander-**  
**ley.**  
**GRUPO 0635 - Uelton 0 Walter.**  
**GRUPO 0636 - Dayan 0 Érico - Bernard 1 Dayan -**  
**Bernard 1 Reinoldo.**  
**GRUPO 0637 - Emir 0,5 Márcio.**  
**GRUPO 0638 - Alcino 0 Fernando - J. Bosco 0**  
**Fernando - Alcino 0 J. Antenor.**  
**GRUPO 0640 - M.Antônio 0 Garcia.**

**GRUPOS 0641 a 0655**

**Diretor: Haroldo Santos Nogueira**  
**Rua Quintino Bocaiuva, 6 0**  
**19600-000 - Rancharia - SP**

**GRUPO 0641 - Jesué 0,5 Esdras - Duprat 0 Jesué**  
**- Mamede 0 Jesué - Fernando 0 Jesué - Jesué 1**  
**Jaime.**

**GRUPO 0642 - Wilhelm 0 Esdras - Barros 1 Wi-**  
**lhelm.**

**GRUPO 0643 - Gomes 0 Correla - Antônio 1 Go-**  
**mes.**

**GRUPO 0644 - Coelho 1 Morau - Erisvaldo 1 Wal-**  
**ter (art.21).**

**GRUPO 0645 - Léo 0 Diniz - Diniz 1 Cardeal.**

**GRUPO 0646 - Wagner Junqueira Prado abando-**  
**nou - Bianor 0,5 Gabriel - Berdaky 0 Bianor.**

**GRUPO 0647 - Norma Aparecida A.Antonelle eli-**  
**minada (Art.23) - Kleverton 0 Akira - Dal Bó 1 Aki-**  
**ra.**

**GRUPO 0648 - Ferrari 0 Coelho - Coelho 1 Almir -**  
**Valdir 0 Eduardo.**

**GRUPO 0649 - Rafael 0 René - Cappelini 1 Ra-**  
**fael.**

**GRUPO 0651 - Pedro Fernando André abando-**  
**nou - Jaime 1 Amauri - Guedes 1 Amauri.**

**GRUPO 0652 - Abrão 0 Goulart - Irineu 0 Edson -**  
**Irineu 0,5 Abrão.**

**GRUPO 0653 - Ivon 1 Nato - Mobaler 0,5 Ivon - Vi-**  
**lanova 1 Ivon.**

**GRUPO 0655 - Almeida 0 Vasques - Avellan 0 Me-**  
**lo - Gomide 0 Avellan (Art.21).**

**GRUPOS 0656 a 0670**

**Diretor: Francisco José Vaz Porto.**  
**Rua Ailton Gomes de Miranda, 6 0 2.**  
**09770-600 - São Bernardo do Campo - S P.**

**GRUPO 0657 - Chedid 0 Moreno - Moreno 1**  
**Baggio.**

**GRUPO 0658 - Moreno 1 Dr Kiss - Roberval 0 Dr**  
**Kiss - Berdaky 0 Moreno.**

**GRUPO 0659 - Antônio 0 Vital - Dirceu 0,5 Isidro.**

**GRUPO 0660 - Giacometti 0,5 Kuroski - Luciano 1**  
**Henrique.**

**GRUPO 0661 - Blumm 1 Straub - Alexandre 1**  
**Straub - Dirceu 1 Dieter - Coutinho 0 Dirceu -**  
**Straub 0 Coutinho - Dirceu 1 Straub.**

**GRUPO 0664 - Pedro Fernando André abando-**  
**nou - Nilson 1 Irineu.**

**GRUPO 0665 - Castro 0,5 Lanzaizini - Dorley 0,5**  
**Lanzaizini - Castro 0,5 Dorley.**

**GRUPO 0666** - Kennedy 1 Massiere - Kennedy 1 Heitor.

**GRUPO 0668** - Bertoncello 0 Hamilton.

## GRUPOS 0671 a 0685

**Diretor: René Mauro da Silveira**  
**Rua B, Bloco 20/302. Cj. Roraima**  
**92110-120. Canoas - R S**

## GRUPOS FORMADOS

**GRUPO 0678** - Alceu Albregard Júnior - Isidro Baleroni - José Lúcio de Oliveira - Ricardo José de Almeida Leme - Artur Wilhelm - Karim Afif Alemsan - José Leal Soares da Silva.

**GRUPO 0679** - Levy Vladimir Both - Inaude Antônio Araldi Júnior - Luís Néelson Corrêa Capuci - Luís Ângelo Marques Noronha - Irineu Cláudio Lanzarini - Afonso Sanches Júnior - Eriberto Araújo de Melo. Inscrições canceladas: Inaude Antônio Araldi Junior e Luís Néelson Corrêa Capuci.

**GRUPO 0680** - Luís Néelson Corrêa Capuci - Osvaldo Bráscher - Carlos Alberto Tortoza - Fabiano Koppe de Menezes - Colin Jeremiah B. Stephenson - Renato de Azevedo Moreira - Sidnei Manoel de Abreu. Inscrição cancelada; Luís Néelson Corrêa Capuci.

**GRUPO 0681** - Vanderlei de Oliveira Fernandes - Gregório Arcanjo Gomes - Fred Golin - Amílcar Célio Franca Pessoa - Osiris Bonato - Márcio de Almeida Albuquerque - Sidnei Manoel de Abreu.

**GRUPO 0682** - Amílcar Célio Franca Pessoa - Welton Vaz de Souza - Sérgio Tsutomo Ijiri - Valdecia da Silva Ferraz - Edson Thadeu R. Barquette - Wagner Ferraro da Costa - Luís Carlos Ribeiro de Camargo.

## TERCEIRA CATEGORIA - T C III

## GRUPOS 0321 a 0340

**Diretor: Romeu Edgar Mundstock**  
**Av. Diogo Corrêa de Sande, 421**  
**05862-160 - São Paulo - SP**

**GRUPO 0326** - Fujij 0x0 Toste (art.41) - Encerrado - Classificados: Luciano F.P. do Amaral Junior e Dirceu Cleto Junior.

TC - III - 0326	Nº	1	2	3	4	5	6	7	Pts.	Clas.
Luciano F P Amaral	1	X	=	1	1	1	1	1	5,5	1º
Dirceu Cleto Jr.	2	=	X	=	1	1	1	1	5,0	2º
William M Coelho	3	0	=	X	0	1	1	1	3,5	3º
Heio da Silva Toste	4	0	0	1	X	0	1	1	3,0	4º
Christian Yukio Fujij	5	0	0	0	0	X	1	1	2,0	5º
Peter A Carlsen	6	0	0	0	0	0	X	1	1,0	6º
Luiz E F Ramos	7	0	0	0	0	0	0	X	0,0	7º

**GRUPO 0337** - Herivaldo 1 Linhares - Encerrado - Classificados: Sidnei Manoel de Abreu e Herivaldo de Souza e Silva.

TC - III - 0337	Nº	1	2	3	4	5	6	7	Pts.	Clas.
Sidnei M de Abreu	1	X	1	1	1	1	1	-	5,0	1º
Herivaldo S e Silva	2	0	X	1	1	1	1	-	4	2º
Luiz O Linhares Jr	3	0	0	X	1	1	1	-	3,0	3º
Julio C B Cibalde	4	0	0	0	X	0	1	-	1	4º
Antonio R V Schmidt	5	0	0	0	0	X	1	-	1	4º
José R S Freitas	6	0	0	0	0	0	X	-	0	6º
Celsom M Borges	7	-	-	-	-	-	-	X	IC	

**GRUPO 0340** - Luciano 0 Temistocles.

## GRUPOS 0341 a 0355

**Diretor: José Victor L. Janzantti**  
**Rua José Rossi, 994**  
**14900-000 - Itápolis - SP**

**GRUPO 0342** - Amorim 1 Cássio - Vieira 1 Amorim.

**GRUPO 0343** - Tango 1 Vieira.

**GRUPO 0344** - Camargo 0 Vieira.

**GRUPO 0345** - Rosângela 0 Marco - Encerrado - Classificados: José D.Macedo e Marco A.Lavieri Martins.

TC - III - 0345	Nº	1	2	3	4	5	6	7	Pts.	Clas.
Jose D Macedo	1	X	1	1	1	1	1	1	6,0	1º
Marco A L Martins	2	0	X	1	1	1	1	1	5,0	2º
Wagner Rubens Lara	3	0	0	X	1	1	1	1	4,0	3º
Rosangela M Barone	4	0	0	0	X	1	1	1	3,0	4º
Miguel J C da Silva	5	0	0	0	0	X	1	1	2,0	5º
Regis A Faria	6	0	0	0	0	0	X	1	1,0	6º
Silvio R Rodrigues	7	0	0	0	0	0	0	X	0,0	7º

**GRUPO 0346** - Aimar 1 Lara - Aimar 1 Ortiz (Art.23).

**GRUPO 0347** - Wagner 1 Júlio.

**GRUPO 0348** - Francisco Xavier de S.Carvalho

abandonou.

**GRUPO 0349** - Armando Rodrigues de Lima Filho eliminado (art.23) - Melo 0,5 Flávio.

**GRUPO 0351** - Adelfio Mendonça de Moura eliminado (art.23)

**GRUPO 0352** - Danilo Baule Santoro eliminado (art.23)

**GRUPO 0353** - Gabriel Klauk Moraes abandonou.

**GRUPO 0355** - Vanzin 1 Beck (Art.23).

### GRUPOS 0356 a 0366

*Diretor: Renato Penteado S.Grimaldi*

*Rua Girassol, 510 - Aptº 44.*

*05433-001- São Paulo - SP.*

**GRUPO 0357** - Morato 1 Kawauche - Oliveira 0,5 Santos - Cavalheiro 1 Santos - Teixeira 0 Kawau-  
che - Cavalheiro 1 Teixeira - Teixeira 1 Oliveira.

**GRUPO 0358** - Anderson José F. de Oliveira eli-

minado (art.23).

**GRUPO 0362** - Faria 0 Bernardes.

### GRUPOS 0367 a 0385

*Diretor: Paulo Roberto Mendonça*

*Caixa Postal 5 2*

*14180-000 - Pontal - S P*

### GRUPOS FORMADOS

**GRUPO 0367** - Evaristo Gonçalves de Oliveira - Luiz Carlos Rocha dos Santos - Robinson Luis Gamboa - Wagner Rubens Lara - João Luiz Monteiro Borges - Marcelo Luis de Medeiros - Walde-  
mar de Jesus Domingues.

**GRUPO 0368** - Wagner Rubens Lara - Antônio Rodrigues Ribeiro - Marcelo Luis de Medeiros - Roberto Pontes C. Torres - Danilo Loprete Filho - Alvim Ricardo de Farias - Antônio de Santana Galvão.

### FINAIS - 39

por L.G.de Miranda Neto

(M.Vukcevic, 1956)

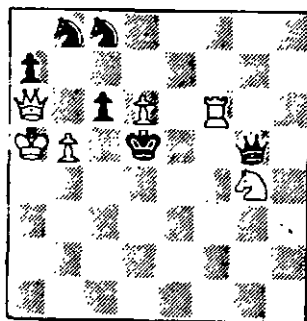

Branças jogam e ganham.

6 peças brancas: Ra5, Da6; Tf6; Cg4; b5; d6.

6 peças pretas: Rd5; Dg5; Cb8; Cc8; a7; c6;

O mestre **Milan Vukcevic**, hoje residente em Ohio, EUA, tem-se revelado como um dos mais prolíficos compositores americanos, com trabalhos interessantes e instrutivos em revistas como "**The Problemist**" e "**Problem**". O GMI **P.Benko** acolheu vários finais de Vukcevic em sua prestigiosa coluna intitulada "**Benko's Bafflers**". Ele mesmo problemista (aliás, nascido na França, educado na Hungria e naturalizado americano desde fins da década de 50), costuma lembrar a distinção entre problema e "estudo". Para Benko, resolver um "estudo" envolve a consideração de variantes sutis, complexas e freqüentemente extensas. Diferentemente dos problemas, a grande maioria dos estudos lembram posições amígd encontradas na prática. Além disso, também diferente dos problemas, as linhas de ganho não conduzem necessariamente e diretamente ao mate. Em alguns casos, deve-se alcançar uma posição teoricamente ganha ou empatada para as brancas. O Final nº 39 se encaixa em parte nessa conceituação. (Solução no próximo número).

**Solução do estudo anterior (nº 38), de P.Keres (1936).** Posição - Brancas: Rc1, Dh2, Ce1 (3 peças); Pretas: Ra1, Bh7, b3, c3, h4 (5 peças). O lance-chave é **01 Cc2+!**, Ra2 (se 01..., bc; 02 Db8, Ra2 ou Bd joga; 03 Da7+ ou Db3; se 01..., Bc2, então 02 Db8, Bb1; 03 Db3, Ba2; 04 Dc3++); **02 Cb4+**, Ra1 (se 02..., Ra3; 03 Cd3!, Bd3; 04 Dd6+, Ra2; 05 Dd5 e logo depois mate); **03 Da2+!!** (O golpe de misericórdia), ba; **04 Cc6!**, seguido de 05 Cd4 e Cb3++ ou Cc2++, inevitável. Um estudo prodigioso, sutil e "econômico" de um GM também na área da composição.

...pra quem não o conheceu!.

Fico só imaginando ele agora, rachando o tabuleiro com S. Pedro... **Fé em Deus e peão pra frente!**... Otimista incorrigível...

Não sei de que galho genealógico obteve o gen da visão inata para o Xadrez, pois não tive conhecimento de ninguém de sua família que amasse CAISSA...

Foi então um extraordinário jogador?. Não! Que me lembre seu mais expressivo resultado foi um empate com Alexandru Sorin Segal, no segundo tabuleiro de Registro, contra Santos, num dos Jogos Regionais.

Mas e então?.

Então que ele era um peladeiro, jogava pelo mais puro amor ao Xadrez... sentia prazer em quadricular os olhos! Vitória! Prestígio?... Supérfluo!

Jamais estudava qualquer abertura: já saía logo cantando os pneus, do meio da viagem pra frente seu instinto o conduzia às mais estonteantes vitórias... ou o deixava com merda até o queixo! Nesse caso aparecia sua marcante peculiaridade: mesmo com merda até o queixo, se mantinha de pé! Era tenaz! Por isso mesmo não era incomum que seu Rei, já totalmente pelado e esfolado, ou só de zorba, emergisse, daquele movediço monturo, com um matreiro sorriso nos lábios e o ouro nas mãos, tirado não sei de onde!...

Peladeiro ele era. Lembro-me dele e o professor Mauro jogando na outra meia-sala de nosso descamisado clube de xadrez: plec-plec, plec-plec, plec-plec... o relógio era castigado violentamente... Repentinamente, uma explosão, que findou com o barulho de algo como uma calota de automóvel rodopiando pelo chão... Silêncio total. Nem mesmo os impróprios e provocações habituais naqueles dois. Preocupado, fui ver o que acontecia... Lá estavam os dois meditando num complicado final de peões!... e o relógio, derrotado, em mil pedaços, jazia espalhado pelo chão!!! De outra feita, na ótica do Paulo, onde, naturalmente, havia um tabuleiro sempre disponível, estavam os mesmos contendores. Não havia relógio, e era um meio-jogo daqueles tipo "bala puxa-puxa"/"não ata nem desata"/"não caga nem sai da moita"... Paulo, de pretas, tinha a vez, mas não achava o lance... Mauro aguardava, como sempre, impaciente, rebolando na cadeira, e pedindo "um saco pra colocar penas"! Súbito, naquela posição complexa, mas igual tanto em posição quanto em material, Paulo acha um lance in-

crível: Bispo de d6 toma Peão de c5 xeque!. Automático, Mauro esconde seu Rei em h1, e o Paulo, seguindo sua filosofia essencial, avança o Peão de g5. Assim, num golpe de mestre, Paulo ficou, repentinamente, com vantagem posicional e um PEÃO A MENOS!!!! Não resisti. Como todo bom sapo que se preze, acusel que, no lance anterior, o **prelo havia capturado seu próprio peão!!!**... repetindo o que, salvo engano, Tartakower fizera, meio século antes, com sua própria Torre, e numa partida oficial! Fosse com o Mauro ou com o Eduardo Magaral, seus inimigos do peito, jogava tanto e tantas, e sempre fiel à filosofia do "**peão pra frente e fé em Deus**", que não era raro surpreender seus peões com um pé na casa branca e outro na casa preta! - acho que para ganhar tempo! - quando não, o Rei estava em xeque, e a partida correndo solta!

O Paulo agora deve tá dano o maior pau no S. Pedro... talvez até simultâneas contra os Querubins... Cada um trovão pode ser, quem sabe, o relógio no chão!!!

Grande amigo, grande companheiro, grande conselheiro, até mesmo grande pai!... grande toupeira: 1. Cf3, d5; 2. g3, d4?!... Abriu ótica lá em Coxim: "Não é muito longe Paulo?". Certo dia veio me pedir apoio para recuperar um albergado: "Paulo! Tá na cara, esse sujeito não tem jeito mais!". Mas nada conseguia fazer-lhe alterar o curso: também na Vida, "**fé em Deus e peão pra frente**". Participou de nossas alegrias e tristezas, e jamais faltou com seu apoio, tanto físico quanto espiritual, frequentemente em prejuízo de si e dos seus. Muitos acharam a bota larga e meteram logo os dois pés!... Inclusive enxadristas! Exploraram seu enorme coração e sua incrível disposição ... Sabe aqueles: "são jorges"?... aqueles que enquanto tem cavalo não andam à pé? Pois é, tinha muitos "são jorges" montados num paulo só: "são jorges do comércio", "são jorges do Xadrez e outros esportes", "são jorges das igrejas", "são jorges sociais"... alguns efêmeros, "são jorges por um dia", outros crônicos "são jorges definitivos". Paulo morreu! Bem feito!... pros "são jorges": vão ter que andar a pé!!!

Tinha comigo que, se o Paulo conhecesse um pouco de Teoria Enxadrística, aliada a seu instinto "matador", se tornaria um jogador extraordinário. Livros de Xadrez ele tinha diversos, e sempre comprava... mas não os abria! O contato com a Teoria deveria ser por um meio mais sutil e ameno... Assim o incentivo e consegui que se associasse ao CXEB.

Não conseguia terminar seu primeiro torneio, há 3 ou 4 anos atrás. No ano passado, porém, repentinamente, e espontaneamente, resolveu voltar ao Xadrez Postal, prometendo, a si mesmo, dedicação. Fez a alegria do Torben (enquanto se deliciava com as piadas), mas vinha se impondo a jogadores fortes como o Zé Renato, conforme analisamos ao final do expediente, naquela 6ª feira. Lembro-me ainda de um de seus comentários - parece que ouço sua voz - **"Este, depois que caiu nesta posição, não me respondeu nem cartão-de-Natal!"**. Pois bem, no sábado, dia 9, a BR-116 **lhe deu xeque-morte!!!**.

Ele estava bem protegido, no colo de sua Dama (D. Maria das Dores), na retaguarda, como convém a um Rei no início da partida, saindo de Curitiba com destino a Registro... À frente comandava as ações seu filho mais velho, Renato, alto que nem uma Torre, que tinha ao lado a irmã Simone (Fábio estava em Registro)... Repentinamente um andarilho atravessa a coluna da Torre, em diagonal, tal como um

Bispo adversário... e desvia a todos... de encontro a um Cavalo mecânico!. Impacto violento e inesperado, como num **GAMBITO DE REI !...** O Rei não sofre um arranhão, posto que estava protegido por todos os seus, mas desconecta-se-lhe a medula... e a Borboleta desprende-se do Casulo... o Espírito, de sua Casca Material !!!... **MATE ABAFADO!**. Abafado estamos nós, que aprendemos com ele tanto nas Virtudes quanto nos Defeitos... Que fazer?... **Fé em Deus e peão pra frente.**

**"Xeque! dizes à Vida,  
E julgas HOMEM ser forte!  
Mas, no final da partida...  
Xeque-mate! diz a MORTE!!!**

(Hegel Pontes)

Sinceramente.  
**PATO VEIO.**  
29/01/93

## SEÇÃO DE CARTAS

Há dois tipos de parceiros no CXEB que levam a objetividade às últimas consequências: os "misteriosos", que não se apresentam nem trocam qualquer informação com seus parceiros, e os "práticos", que mais ou menos se apresentam, mas só querem jogar. O compartimento dessas duas espécies de jogadores fere frontalmente o segundo e Irrenunciável Ideal do CXEB que é promover a amizade entre as pessoas de bem, pelo vínculo do Xadrez.

A questão é delicada porque "misteriosos" e "práticos" não são casos isolados mas devem somar em torno de 30% do total de associados ativos. Os restantes 70% - que podemos chamar de "amigueiros" - cumprem na sua essência os objetivos do CXEB e merecem não só ser respeitados, como defendidos. Quando um "misterioso" ou "prático" enfrenta um "amigueiro" a relação torna-se difícil para este, **porque aqueles estão lhe dizendo implicitamente que só lhes interessa jogar, ganhar, acumular pontos, obter classificação, vencer torneios e elevar rating.** Esta perspectiva utilitária da parceria é egoísta e miserável demais para o jogador "amigueiro", incompreensível pelos cânones da boa convivência social e da proposta básica do clube. Nessa relação desigual o jogador "prático" leva uma vantagem psicológica, já que é ele quem dita as regras da relação pelo recurso do mutismo.

Não sendo possível obrigar ninguém a fazer amizade com quem quer que seja - nesse ponto a posição dos "práticos" é inatacável - seria o caso do CXEB utilizar os meios de que dispõe: revista, planilhas de empareiramento, diretores de torneios, assim como o Ouvidor Geral (ótima idéia), para lembrar a todo momento da necessidade de se estabelecer laços amistosos entre os parceiros, já que não tem cabimento alguém ficar trocando cartas durante um ano, ou mais, com pessoas estranhas e desagradáveis, mesmo amando o xadrez.

Quanto aos jogadores "misteriosos", está na hora do CXEB defender o seu brasão e enfrentar esses intocados amigos das sombras. Bastaria elaborar novas regras estabelecendo que o jogador que não se apresentar aos parceiros seus dados pessoais (idade, estado civil, profissão e tempo de clube), poderá ser desclassificado e eventualmente desligado do CXEB.

ALBERTO J. GARCIA (5999)

Poucos acreditavam, mas muitos esperavam ansiosamente a volta do americano **Robert James Fischer**, campeão mundial entre 1972 e 1975, aos tabuleiros. Após 20 anos de reclusão este polêmico, porém um dos mais incontestáveis campeões do xadrez retornou disputando entre 2 de setembro e 5 de novembro de 1992 um match diante do russo naturalizado francês Boris Spassky de quem o americano arrebatou o título mundial em um histórico match realizado em Reiquejavik, na Islândia.

**Novamente Fischer levou a melhor derrotando o velho rival por 10 x 5, após 30 partidas disputadas.** Pela vitória o americano embolsou a bagatela de **3,5 milhões de dólares**, enquanto Spassky ficou com 1,5 milhão de dólares, premiação oferecida pelo banqueiro iugoslavo, Jezdimir Vasiljevic.

O match aconteceu na ex-Iugoslávia, as 11 primeiras partidas no Balneário de Sveti Stefan, na Sérvia e as demais em Belgrado. Essa a única interferência do banqueiro patrocinador. As demais exigências foram todas de Fischer, a começar pelo adversário que deveria ser Spassky, hoje jogando poucos torneios e com 55 anos de idade. Ele também impôs o sistema de disputa, sem um número definido de jogos, ganhando o match quem vencesse primeiro 10 partidas, os empates não contando; não haveria partidas suspensas; o árbitro deveria ser o mesmo de quando disputou o título mundial, o alemão Lothar Schmidt; na mesa onde jogassem deveria constar "**Campeonato Mundial de Xadrez**", além de outras imposições menores relativas a tabuleiro, peças e cadeira.

**O Match.** O encontro teve repercussão mundial e mostrou o americano com sua irreverência de sempre, chegando a cuspir em um documento oficial enviado pelo governo dos Estados Unidos lembrando-o das sanções impostas pela ONU à ex-Iugoslávia que se encontrava em conflito interno e ameaçando-o de multa (250 mil dólares) e prisão. Além disso, Fischer criticou seus sucessores na conquista do título mundial, Karpov e Kasparov, chamando-os de "farsantes".

Do ponto de vista técnico o match teve altos e baixos e os frequentes problemas de saúde de Spassky, desde crises renais até fortes gripes, atrapalharam o andamento da disputa. A primeira parte do encontro deixou a desejar, notando-se alguma melhora na etapa realizada em Belgrado. Fischer que conduziu as peças brancas nos jogos ímpares, venceu a 1ª, 7ª, 8ª, 9ª, 11ª, 16ª, 17ª, 21ª, 25ª e 30ª partidas, enquanto Spassky ganhou o 4º, 5º, 12º, 20º, e 26º jogos. Os demais terminaram empatados. Algumas partidas tiveram longa duração, porém a 19ª que terminou empatada em 84 lances, teve mais de 9 horas e foi a mais demorada.

Para os adeptos de Fischer e aqueles que sonham com um match em 1994 entre o americano e Kasparov, por uma bolsa de **20 milhões de dólares**, conforme divulgado pela imprensa durante o match Fischer x Spassky, na ex-Iugoslávia, mostramos a seguir uma das melhores partidas do encontro comentada pelo Mí Hélder Câmara, **que subscreve coluna semanal no DIÁRIO POPULAR (SP) aos sábados.**

**Robert J. Fischer x Boris Spassky - 25ª partida (24/10/92-Belgrado). Defesa Sicliana (B-60).**

01 e4, c5; 02 Cc3, Cc6; 03 Cge2, d6; 04 d4! (Bobby é um esmerado artista, um refinado professor nessa matéria de fingir que vai empregar uma linha de jogo já adotada anteriormente e, de repente, mudar por completo o rumo da abertura. Isso para um leigo pode parecer de pouca importância, mas mesmo para um jogador de grande envergadura que está disputando um match com uma bolsa milionária, um desconcertante comportamento assim não deixa de provocar escoriações psicológicas. Traduzido em minutos perdidos, quando Spassky devia estar escolhendo qual o seguimento que melhor lhe conviria para enfrentar a Variante Cerrada pseudamente adotada por Fischer, isso representa em termos materiais alguma coisa como um quarto de peão de vantagem), cd; 05 Cd4, e6; 06 Be3, Cf6; 07 Dd2?! (Por inversão, teremos o Ataque Keres contra a Variante Scheveningem. Bobby parece estar "escondendo o jogo" para possíveis embates futuros. Até mesmo por uma questão de estilo, ele sempre preferiu linhas muito mais agudas, como o bem-sucedido Ataque Sozin-Velimirovic, quando o bispo-rei é postado em c4, o peão em f3, a dama em e2, O-O-O, em seguida g4 e que Deus se apiedasse da pessoa que estivesse do outro lado do tabuleiro. Nesta partida, como veremos adiante, ele emprega o "carbono" desse ataque e ainda assim consegue pontuar), Be7, 08 f3, a6; 09 O-O-O, O-O; 10 g4, Cd4; 11 Bd4, b5; 12 g5, Cd7; 13 h4, b4; 14 Ca4 (Ou então 14 Ce2, a5! N; 15 Be3, Ce5; 16 Cd4, Bb7; 17 h5, b3!; 18 ab, a4; 19 b4, a3; 20 Rb1?! , ab; 21 Rb2, d5!; 22 c3, de4; 23 f4, Bd5!; 24 Cb3, Cd3+;



25 Bd3, ed; 26 Thg1, Bb3; 27 Rb3, Bb4; 28 Dd3, Ta3+; 29 Rb2, Da5; 30 Db1, Bc3+; 31 Rc2, Ta2+; 32 Rd3, Dd5+; 33 Rc3, Tc8+, 0-1, Ilinic-Svetkovic, Camp. Iugoslavo. 1990), Bb7?1 (Este lance foi recriminado pelos GMs presentes, porquanto permite uma verdadeira "bomba" que Bobby não deixa escapar aproveitando para trocar o seu marginalizado cavalo de a4 pelo melhor colocado cavalo de d7, que é também potencialmente uma peça de defesa contra o ataque das brancas que se avizinha) 15 Cb6! (Ora, se Spassky não pressentiu esse "gancho de esquerda" é possível que os mestres que estavam assistindo esse match no Centro Sava de Belgrado Belgrado não o tenham visto igualmente ...No caso de 15..., Cb6; 16 Db4; Tb8?; 17 Bb6 e as brancas estariam ganhadas, Tb8; 16 Cd7 (Agora, mesmo que pudesse, não valeria a pena tomar o peão de b4 que abriria a coluna onde se homizia o rei branco), Dd7; 17 Rb1, Dc7! (Uma medida interessante: Bóris sabe que no afã de dar vida ao seu bispo de b7, não pode cometer o haraquiril de jogar 17..., d5; 18 e5! e nunca mais seu bispo de casas brancas veria a luz do dia! Assim ele disfarça essa manobra forçada e5/Dc7/Bc8/Be6); 18 Bd3, Bc8; 19 h5, e5; 20 Be3, Be6; 21 Tdg1 (Tudo e todos a postos, o assalto final vai começar. O equilíbrio material é absoluto, no entanto a vantagem estratégica das peças brancas é suficiente para determinar o resultado desta partida), a5; 22 g6!, Bf6 (Era imprestável 22..., fg; 23 hg, hg; 24 Tg6, Bf7; 25 Tg7+!, Rg7; 26 Bh6+, Rg8; 27 Dg2+ ganhando, ou 22..., fg; 23 hg, h6; 24 Bh6!, gh; 25 Dh6, Bf6; 26 g7 e não há defesa para tantas ameaças); 23 gh+! (Fischer já devia ter na cabeça toda a sequência forçada do seu vitorioso ataque para executar esse absurdo lance "protetor"), Rh8; 24 Bg5! (É preciso eliminar todos os defensores efetivos das pretas para poder chegar ao seu reduto real. Agora, fica mais fácil perceber a brutal diferença de valor entre as "verticais" torres brancas e as "horizontais" torres pretas!), De7; 25 Tg3, Bg5; 26 Tg5, Df6 (Tampouco serviria 26..., Rh7?; 27 f4!, f6?; 28 Tg6, Bf7; 29 Dg2, liquidando a fatura); 27 Thg1, Df3 (Pelo menos as pretas se livraram da futura ameaça f4, de consequências irreparáveis. Outra vez não serviria 27..., Rh7; 28 Dg2, Tg8; 29 Tg6! e ganham); 28 Tg7, Df6; 29 h6!, a4; 30 b3, ab; 31 ab, Tfd8; 32 Dg2, Tf8 (Parece até que as pretas conjuraram o perigo e seu rei está a salvo de qualquer ataque, uma vez que os próprios peões brancos lhe servem de telhado protetor! Assim ...); 33 Tg8+!, Rh7 (Lá se vai a janela...); 34 Tg7+, Rh8; 35 h7! e as pretas abandonaram. (1-0). (Com 36 Tg8+ seria a vez de derrubar a porta: 36..., Rh7; 37 Th1+ etc. Na posição final se: 35..., Dd8; 36 Tg8+, Tg8; 37 hg=D+, Dg8; 38 Th1+ e ponto final).

# A RECREATIVA

**Palavras Cruzadas e Passatempos Inteligentes**  
**Em todas as bancas**

**a**  
**RECREATIVA**

Rua Juazeiro, 310 - Jd. dos Estados  
 CEP 37701-077 - Poços de Caldas - MG  
 FUNDADA EM 1950

**TAÇA BRASIL - colabore na Divulgação!**

Solicite à Secretaria (Caixa Postal 21.200 - CEP 04698-970 - São Paulo - SP), cartazes para propaganda do Torneio.

Banhada pelos rios Elba e Alster, a cidade livre e Hanseática(1) de Hamburgo é o maior porto da Alemanha e um dos maiores do mundo. Com 1.627.000 habitantes, Hamburgo, além de importante centro econômico, é um centro cultural de fama mundial, graças à Ópera Estadual, ao Teatro Alemão e a inúmeros eventos. O xadrez, que tem um lugar de destaque na cultura alemã, também está presente em Hamburgo. Vários eventos enxadrísticos tiveram e têm lugar nessa cidade do norte da Alemanha. Um dos que ficaram inscritos na história do nobre jogo foi a III Olimpíada, realizada no verão de 1930. Dela participaram importantes enxadristas da primeira metade do século XX.

A sua fase final reuniu 18 países que se defrontaram no sistema "Schuring"(todos contra todos).O primeiro lugar ficou com a Polónia (Rubinstein, Tartakower, Przepiorka, Makarczyk e Frydman), o segundo com a Hungria (Maroczy, Takacs, Vajda, Steiner e Havasi) e o terceiro com a Alemanha (Ahues, Saemisch, Carls, Richter e Wagner). Ao final da competição, como acontece nos principais torneios, foram eleitas as melhores partidas (prêmio de beleza). O primeiro lugar coube à partida disputada no primeiro tabuleiro do encontro: Suécia x França. Do lado sueco, com as brancas, estava o forte enxadrista Stahlberg e, à sua frente, com as pretas, o campeão mundial Alexander Alekhine, russo naturalizado francês, que produziu uma de suas belas partidas.

(1) Liga, ou Hansa, das cidades comerciais da Alemanha do Noroeste, à testa das quais se achava Lübeck.

## Stahlberg x Alekhine. Hamburgo, 1930. Defesa Nínzofíndia.

01 P4D, C3B; 02 P4BD, P3R; 03 C3BD, B5C; 04 D3C, P4B; 05 PxP, C3B; 06 C3B, C5R; 07 B2D, CxPBD; 08 D2B, P4B; 09 P3TDI (A continuação 09 P3R, O-O; 10 B2R, P3CD; 11 O-O-O, P4TD; 12 P3TD, P5TI deixa as pretas em melhor situação), BxC; 10 BxB, O-O; 11 P4CD, C5R; 12 P3R (Este sistema de abertura foi jogado muitas vezes e analisado profundamente por Nínzowitch. Agora a melhor continuação é 12 B2C, P3CD; 13 P3C, B2C; 14 T1B, etc), P3CD; 13 B3D (Aqui não serve 13 B2C, por causa de B2C; 14 B3D, D2R!; 15 BxC, PxR; 16 DxP, CxPC; 17 DxB, C6D+; etc), CxB; 14 DxC, B2C; 15 O-O (As pretas já têm maior domínio e rapidamente se apoderam da iniciativa), C2R; 16 B2R, D1R; 17 TR1D, TD1D; 18 P4TD (Teria sido mais racional D5R), P5BI (Neutraliza as manobras brancas na ala da dama e cria um grande perigo na ala do rei); 19 P5T, PxPR; 20 DxPR, C4B; 21 D3B, P3DI; 22 PxP, PxP; 23 C1R, P4R; 24 T7T (Com a ideia de 24...., T2D; havia a possibilidade de concretizar um bom ataque com 25 P5B, mas Alekhine não se descuidou e por meio de uma elegante manobra, que começa com um importante lance intermediário, consolida o ataque), C5DI (O jogo de contragolpe. As brancas devem jogar no compasso das pretas); 25 D3R, T2DI (Agora se ameaça ganhar a qualidade com B6B); 26 T2T, TD2BR; 27 P3B, T5B; 28 B3D, D4T (Com a forte ameaça de 29...., P5R! que quebra a defesa branca); 29 B1B, D4C! (Cada lance uma nova ameaça); 30 T2BR (Forçado, diante da ameaça 30...., TxP!); 31 TI (Um lance típico do estilo genial de Alekhine. Simples e contundente, pela ameaça novamente de 31...., TxP // 32 DxD, TxT; etc//. E se 31 D2D, seguia BxPI; 32 CxB, CxC+; 33 TxC, TxT; 34 DxD, TxB+; 35 TxT, TxT+; 36 RxT, PxT; 37 R2R, R2B; 38 R3B, R3R; 39 R4R, P4CD ganhando); 31 R1T, TxPI; e as brancas abandonaram.(Ox1).

(Comentários extraídos dos livros: "Los Campeones del Mundo" de Júlio Ganzo e "Olimpíada de Ajedrez" - suplemento nº 24 da revista "Ajedrez".

## ADESIVOS DE DIVULGAÇÃO DO CXEB

Os adesivos são vendidos a preços de custo, considerando a sua confecção e as despesas de remessa.

Características: tamanho: 22,5 x 11,5 cm, em 05 cores, em dois materiais: vinil e papel couchê.

Preços por unidade: A - Papel Couchê: 04 TPS, B - Vinil: 06 TPS.

Para 05 unidades: A - Papel: 15 TPS, B - Vinil: 30 TPS.

Pedidos, mediante o envio de cheque nominal ao Clube de Xadrez Epistolar Brasileiro, para CXEB.

Dieter H. Bruno Khol (Caixa Postal 56 - Porto Belo SC - CEP 88210-000).

Aproveite o cheque de inscrição em torneios ou do pagamento de sua anuidade para adquirir adesivos e divulgar o nosso Clube!!!

### V TAÇA PAUL KERES - RESULTADO FINAL

**Coordenador:**

**Milton Gonçalves Sanches - Rua Pedroso Alvarenga, 313. AP-103 04531-927 - São Paulo SP.**

É com satisfação que apresentamos o resultado final de mais uma versão da Taça Paul Keres. O evento contou com 86 partidas concorrentes, que foram transcritas, codificadas e distribuídas a 04 associados do mais alto gabarito, para receberem notas de 01 a 10, nos aspectos **correção técnica e beleza**. Recebidas as planilhas com as notas atribuídas, foram selecionadas as 20 partidas de cada julgador, que receberam as notas mais altas. A seguir, cada partida recebeu um número de pontos de forma inversa à sua classificação para aquele juiz. Ou seja, a 1ª recebeu 20 pontos, a 2ª 19, a 3ª 18, etc... e a 20ª 1 ponto. Para os desempates, observou-se a maior nota no conceito de beleza. Somados esses pontos de cada partida, de todos os julgadores, chegou-se à classificação das 10 melhores partidas, após o que foi aberto o envelope para a identificação nominal dos vencedores.

O vencedor receberá uma taça alusiva à conquista e os 09 seguintes colocados receberão uma menção honrosa, além de uma medalha. A premiação será feita em nossa Assembléia anual, em julho próximo.

Parabenizamos e agradecemos também os seguintes conjuntos: a) os adversários dos vencedores, que ajudaram a construir as partidas ganhadoras; b) todos os participantes não classificados, que ajudaram a abrilhantar a competição; c) os associados Alberto Pinheiro Mascarenhas, Ítalo Germano Brasil Travi, Neville Leone e Paulo Amílcar Brião, que, com dedicação e paciência, julgaram as 86 partidas inscritas.

A seguir, os nomes dos vencedores e as partidas com a identificação completa: 1º) Luiz Roberto Guimarães da Costa Júnior, 2º) Fernando C.M.Teixeira, 3º) Serafim Cavalcanti Silva, 4º) Marco Antônio Hazin Asfora, 5º) Lafaiete de Freitas Sampalo, 6º) Warner Bruce Kover, 7º) Fernando C.M.Teixeira, 8º) Nelson Lopes da Silva, 9º) Marco Antônio Hazin Asfora e 10º) Cléber Moreira de Holanda.

**1º LUGAR - CAMPEÃ      61,0 pontos**

**TC / I - Grupo 0299**

**Luiz Roberto Guimarães da Costa Jr**

Y

**Werton Alvarenga Bastos**

01 d4, Cf6; 02 Cc3, g6; 03 e4, d6; 04 Bg5, Bg7; 05 Dd2, Cc6?; 06 O-O-O, h6; 07 Bf4, g5; 08 Bg3, Ch5; 09 Bb5, Bd7; 10 Cge2, e6; (10..., Cg3; 11 hg, a6; 12 Bc6, Bc6; 13 f4, e6; 14 d5, Bd7; 15 de, f6; 16 e5 Smyslov x Kuzmim, URSS-1971) 11 f3!? , Cg3; 12 hg, De7 (12..., a6!); 13 Bc6, Bc6; 14 d5, Bd7; 15 f4 ) 13 d5, Ce5; 14 f4, Cg4 (14..., gf; 15 gf, Cg4; 16 Cd4 ) 15 Cd4, O-O-O; 16 De2, h5?! (16..., e5?); 17 Bd7, Dd7; 18 Cf5+ -//16..., ed; 17 Cd5, De8; 18 Bd7, Dd7; 19 Cf5 +//; 16..., Bd4; 17 Td4, e5!); 18 Ta4, Rb8!; 19 f5!?, h5 ) 17 Cc6!, Bc6 (17..., bc; 18 dc, Tdg8; 19 cd, Rd8; 20 Bc6); 18 Bc6! (18 dc, Bc3; 19 Ba6, d5!), a6 (18..., Tdg8 //18..., Bc3; 19 Db5+//; 19 Db5, bc; 20 dc, De8 //20..., Df6; 21 Td6! ou mesmo 20..., Df8; 21 fg!//; 21 Td6!, cd; 22 Db7, Rd8; 23 c7, Re7; 24 c8=D ou ainda 18..., ed; 19 Cd5, De6 //19..., Df8; 20 Db5, bc; 21 Dc6+//; 20 Db5+ - ou 18..., bc; 19 Da6, Rd7; 20 Dc6, Rc8; 21 Cb5); 19 Dc4!, Bc3; 20 Db3! (20 Dc3 //ou bc//, ed!), b6 (20..., b5 //20..., bc; 21 dc//; 21 Dc3, Cf2; 22 Dd4!; ou ainda 20..., Bb2; 21 Db2, b6; 22 Da3, a5; 23 Dd3+-); 21 Dc3,

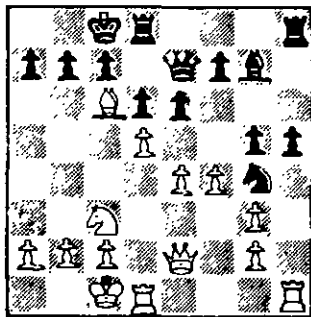

### Posição após o 18º lance

**Rb8; 22 Da3, Ra7; 23 Td4!** (Com a terrível ameaça: 24 Da6), **b5** (23..., a5; 24 Ta4, Ra6; 25 Dd3, Ra7; 26 Ta5, ba; 27 Db5+); **24 Bb5, abd** (24..., Ta8; 25 Ba6, c5; 26 dc+; 27..., c5; 25 dc, Rb8; 26 Tb4 //ou 26 Da6//, ab; +; 27 Tb5, Rc7; 28 Tb7, Rc6; 29 Da6, Rc5; 30 b4!, Rd4; 31 Dd3+)(1x0)

## 2º LUGAR

**55,0 pontos**

VI CBI - FINAL  
TE/96

**José Jandir Bernardes**

**Y**

**Fernando César M. Teixeira**

01 c4, Cf6; 02 d4, e6; 03 Cc3, Bb4; 04 Dc2,  
O-O; 05 Bg5, h6; 06 Bh4, c5; 07 e3, cd; 08 ed.

Cc6; 09 Cf3, Be7; 10 a3, d5; 11 Td1, b6; 12 Bd3, dc; 13 Bc4, Ca5= (Kotov x Tolusch. URSS-1947); 14 Ba2!7 (O recomendável seria 14 Be2, seguido de O-O. Agora o rei branco ficará preso no centro. Porém tudo levava a crer que o rei negro ficaria ainda mais exposto que o branco, e que o ataque triunfaria...), Ba6; 15 Ce5, Tc8! (Lance de profundidade, possível apenas em partida de xadrez postal!). As negras prevêm o ataque das brancas e contam anulá-lo com o 22º lance. Por isso fazem este lance preparatório; 16 Bb1, Te8!; 17 d5 (17 Bf6 sem a prévia abertura do centro também não produz resultado), ed; 18 Bf6, Bf6; 19 Dh7, Rf8; 20 Dh8, Re7; 21 Cd5, Re6; 22 Dh7, Tc1!

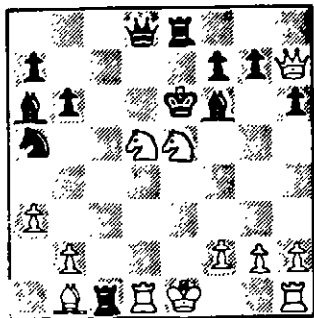

(Agora são as brancas, com seu rei exposto, que estão sob ataque!. É claro que não é possível 23 Tc1, Dd5 e o cavalo não pode sair por causa de 24... Rd7, nem resolve 24 Df5, Rd6; 25 f4, Be5, onde, em qualquer variante, as negras ficam com duas peças pela torre, e as brancas permanecem com o Rei no centro!. Também não serve 23 Df5, Rd6, onde se vê um "show de cravadas" de ambos os lados, mas sempre com ganho de material para as negras. As brancas escolhem, então, recolher a cavalaria para a defesa de seu Rei); 23 Cf4, Re7; 24 Ccd3, Rf8; 25 Ce2, Td1; 26 Rd1, g6! (Em troca de um peão as negras tornam a colocar seu Rei peregrino em segurança e tiram a Dama branca de jogo. As brancas devem aceitar em vista de 27... Bg7); 27 Dh6, Rg8; 28 Cc1, Cc4; 29 Rc2, Bg5; 30 Dh3, Bc1; 31 Rc1, Te2; 32 Bc2, Cb2! (Forçando um final ganho); 33 Rb2, Dd3; 34 Dd3, Bd3; 35 Te1, Tf2 (Finalmente as negras ganham material); 36 Rc3, Tc2; 37 Tc2, Bc2; 38 Rc2, Rf8; 39 Rd3, Re7; 40 Abd.(0x1).

### 3º LUGAR

52,5 pontos

IX / X TB - Gr 73

Eduardo Caralp

x

Serafim Cavalcanti Silva

01 e4, c6; 02 d4, d5; 03 Cc3, de; 04 Ce4,

Cd7; 05 Bb3, Cg6; 06 Bb3, e8; 07 Cf13, Dc7; 08 De2, h6; 09 Bg6, hg (Se 09...fg; 10 De6, Be7; 11 Df7, Rd8; 12 Ce6++); 10 Bf7, Rd8! (Se 10... Rf7?; 11 Cg5, Rg6; 12 Dd3, Rh5 //12... Ce4; 13 De4, Rh5; 14 g4, Rh4; 15 Cf3, Rh3; 16 g5!!, Dg3; 17 hg, Rg2; 18 Ch4++//; 13 Ce6, De5? //13... Da5?; 14 c3, Cb6; 15 Cf4, Rg4; 16 f3, Rg5; 17 Dg6, Rh4; 18 g3++//; 14 de, Ce4; 15 De4, Bb4; 16 Re2!, Bd2; 17 Df5, Rh6 //17... g5; 18 h4!!, Bf4; 19 hg, Bh2; 20 Th2++//; 18 Bd2, g5; 19 Bg5, Rh5; 20 g4++); 11 Cg5, Cb6 (11... Cb8; 12 g3, Ch7; 13 Dh5, Da5; 14 Bd2, Df5; 15 g4, Df6; 16 Ch7, Df3; 17 O-O, Th7!; 18 Dh7, Dg4; 19 Rh1, Df3; 20 Rg1, Df7; 0x1 em 45 lances. Wolff x Epishin. Maringá. 1991); 12 Be6, Th2!7 (Esta posição foi atingida na partida Van der Wiel x Karpov. Amsterdã, 1987, Inf-43/165, que terminou empatada. Van der Wiel tentou surpreender Karpov com uma linha pouca jogada, mas este, com arrojo digno de Fischer, previu jogar sem a dama e manter a do adversário no cativeiro "e2". Todavia, Van der Wiel continuou com 13 O-O!7); 13 Cf7, Df7!!; 14 Bf7, Th1; 15 Rd2, Bf5; 16 a3 (As brancas têm outras opções: A) 16 Rc3, Cbd5; 17 Rb3, Cb4; 18 c3, Bc2; 19 Ra3, Bd1; 20 Dd2, Cc2; 21 Ra4, Ca1; 22 b3, b5; 23 Ra5, Re7; 24 Bg6, Rd7; 25 Db2, Cb3; 26 ab, Bb3; 27 Db3, Tc1-+; B) 16 De5, Bg6; 17 Bg6!!; Cc4; 18 Re2, Ce5; 19 de, Re7; 20 ef, Rf6; 21 Be4, Te8; 22 Bg5!7, Rg5; 23 Th1, Te4; 24 Rd3, Th4; 25 Te1, Rf6!; 26 Te8, Bc5; 27 f3, g6+ /ou mesmo 22 f3, Rf7; 23 b3, Tg1; 24 Rf2, Bc5; 25 Rg3, Bd4!; 26 Tb1, Be3+), Ce4; 17 Re3, g6; 18 Rf3 (18 g4, Th3; 19 f3??, Bh6; 20 g5, Bg5; 21 Rd3, Cc5; 22 Rc3, Cba4; 23 Rb4, a5; 24 Rc4, b5++), Bh6; 19 Bh6, Th6! (ou 19... Ta1; 20 g4, Th1; 21 gf, gf; 22 Be3, Cd5; 23 Bg6, Ce3; 24 fe, Tf1!; 25 Rg2, Tf2; 26 Df2, Cf2; 27 Rf2, Rc7-+); 20 g4, (O lance dá oportunidade de remanejar as peças no sentido de dominar a coluna "e", diante da dama branca, que está em casa branca e sendo assim só poderia se movimentar pela diagonal branca; daí a importância de tomar o bispo-dama branco, pois o Rei negro encontra-se em casa preta. Melhor seria: 20 Te1!, Rc7; 21 De3, g5!; 22 Dc1, Tf6; 23 Bb3, Bg6; 24 Re3, Tf2; 25 Te2?, Tf6; 26 Te1, Te8; 27 g4, Cc5; 28 Rd2, Cb3; 29 cb, Tf2; 30 Rc3, Cd5; 31 Rc4, Te1!!; 32 De1, Tc2; 33 Dc3, b5; 34 Rc5, Cc3; 35 bc, Tc3; 36 Rb4, Td3!-+), Cg5; 21 Rf4, Cf7 (Dispensando o ganho de um peão para dominar a coluna do Rei); 22 gf, Cd5; 23 Rg4, gf; 24 Rf5, Tf6; 25 Abd (Se: 25 Rg4, Rc7!!; 26 c4?, Tg8; 27 Rh4, Tf4; 28 Rh3, Cg5; 29 Rh2, Th4; 30 Rg3, Cf3!; 31 Rf3, Tf4++ ou mesmo: 26 De7, Ce7; 27 f4, Tg8; 28 Rf3, Cd5; 29 c4, Tf4; 30 Re2, Tg2; 31 Rd3, Tf3; 32 Re4, Te3; 33 Rf5, Ch6++)(0x1)

#### 4º LUGAR

52,5 pontos

VI CBI - FINAL

Marco A. Hazin Asfora

x

Reynaldo A.F. Alvarenga

01 e4, e6; 02 d4, d5; 03 Cc3, Bb4; 04 e5, c5; 05 a3, Bc3; 06 bc, Ce7; 07 Cf3, Cbc6; 08 a4, Da5; 09 Bd2, Bd7; 10 Be2, f6 (10..., c4!); 11 c4, Dc7; 12 ef, gf; 13 cd, Cd5; 14 dc (14 c3!); 15 O-O; 15 O-O, Cf4; 16 Bc4, Thg8; 17 Bf4 (17 g3), Df4; 18 De2, Dg4; 19 g3, Ca5; 20 Bb5, e5; 21 De3! (21 Tfd1, Bc6; 22 Bc6, Cc6; 23 Td6, ...), Bc6 (Se 21..., a6; 22 Be2); 22 Cd2! (22 Be2, Cc4; 23 Dc3, Cd2), Rb8; 23 Tfb1 (23 T4?!), h5 //com a idéia de h4!; ou 23 Bc6, Cc6; 24 Ce4, Tg6!; Bb5; 24 c6!! (Profunda combinação que tem por objetivo abrir as linhas na ala da dama. Se 24 c4!?, Bc6; 25 Dc3, Dh3. Outros lances eram: 24 c3 ou mesmo 24 Tb2), Bc6 (24..., Cc6; 25 c4, ...); 25 Dc3, Bb5; 26 Tb5 (26 ab, b6; 27 Ta5, Dd4 //27..., De2; 28 Ta7+; ou 27..., ba; 28 b6, Tc8; 29 ba, Ra8; 30 Db3, Dd7; 31 Cc4 etc ou ainda 27..., ba; 28 b6, Dd7; 29 ba, Ra8; 30 Cc4+/-; 28 Dc6, Tc8!; //28..., Dd2; 29 Ta7 ou se 28..., Td6; 29 Cf3, Tc6; 30 Cd4, ed: 31 bc+/- 29 Cf3, Dd8), De2 (Se 26..., Dd4; 27 Dd4, Td4; 28 Cf3, Tf4; 29 Ce5!); 27 Cf1, Cc4; 28 Te1, Dg4; 29 Ce3!, Ra8; 30 Tb7!! abd (Se 30..., Rb7; 31 Tb1 e se 30..., Ra8; 31 Dc6; Dc4; 32 Tb8, Rb8; 33 Tb1 com mate no lance seguinte)(1x0).

#### 5º LUGAR

43,5 pontos

VI CBI - FINAL

Lafayette Freitas Sampaio

x

Gilberto Fraga Portilho

01 e4, c5; 02 Cf3, d6; 03 d4, cd; 04 Cd4, Cf6; 05 Cc3, Cc6; 06 Bc4, e6; 07 Be3, a6; 08 De2, Be7; 09 O-O-O, O-O; 10 Bb3, De8 (Usual é 10..., Dc7 embora, pelo menos recentemente, as negras não tenham conseguido bons resultados) 11 Thg1, Cd7; 12 g4, Cc5; 13 g5, b5; 14 Rb1, Bb7 (Usual é 14..., Bd7. O lance do texto é mais agressivo, mas em função da pressão em e4, as negras protegem ..., Cb3, o que permite brancas um ataque avassalador); 15 Dh5, b4; 16 Tg3! (N) (Surpreendente que um lance tão intuitivo constitua uma novidade nesta variante), bc

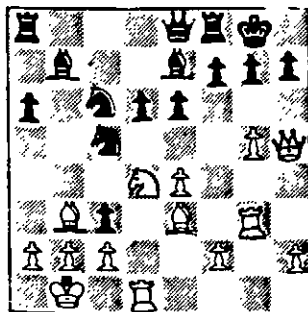

(Não se trata de "pagar para ver". Na verdade as negras já não dispõem de opções satisfatórias. Se 16..., Cb3, seguiria 17 Th3, h6; 18 Cd5!! ed; 19 Cf5, Bg5; 20 Bg5, f6; 21 Ch6, Rh7; 22 Cf7, Rg8; 23 Bf6, De4; 24 Cg5!! ou 23..., Ce5; 24 Tg1). Nesta variante se 19..., f6; 20 Ch6, Rh7; 21 Cf7, Rg8; 22 Dg6 seguido de mate. Ainda nesta linha, se após 18 Cd5!! as pretas responderem 18..., Bg5; 19 Cf6l, Bf6; 20 Bh6, g6; 21 Tg1, Rh7; 22 Be3 seguido de mate //e se 18..., Dd8; 19 Tg1!/. Após 16 Tg3! também fracassaria 16..., Cd4 por 17 Bd4 //ameaçando Bg7!/, f6; 18 g6, hg; 19 Tg6, Tf7 //senão as brancas jogam Tg7!//; 20 Tdgt seguido de Th6 e Th8+. Já 17..., e5 18 Th3, h6; 19 ghl, Cb3; 20 hg, f6; 21 Dh7, Rf7; 22 g8=D++); 17 Th3, h6; 18 Cf5!! (O segundo e decisivo sacrifício de cavalo. Não é possível 18..., ef; 19 gh, Cb3; 20 hg, f6; 21 Dh7, seguido de 22 g8=D++; nem também 18..., f6; 19 Ch6, Rh7; 20 Cf7, Rg8; 21 Dh7 e 22 g6+), Bg5; 19 Bg5, f6; 20 Ch6, gh; 21 Dh6, Dd7; 22 Tg1, Abd (Se 22..., Dg7; 23 Bc1!)(1x0).

#### 6º LUGAR

41,0 pontos

VIII CBI/Prel - Gr 09

Warner Bruce Kover

x

Wilson Roberto Rocha

01 e4, c5; 02 Cf3, d6; 03 d4, cd; 04 Cd4, Cf6; 05 Cc3, a6; 06 Bg5, e6; 07 f4, Be7; 08 Df3, h6; 09 Bh4, Dc7; 10 O-O-O, Cbd7; 11 Be2, Tb8; 12 Dg3, Tg8; 13 e5, de; 14 Ce6, fe; 15 Dg6, Rf8; 16 f5, Cb6; 17 Bf6, gf; 18 Dh6, Tg7; 19 Td3, Rg8; 20 Th3, Bf8; 21 Ce4, Cd5; 22 Dh8, Rf7; 23 Tg3, Cf4; 24 Bh5, Ch5; 25 Dh5, Re7; 26 Cf6, Tg3; 27 hg, Dc5; 28 Dg5, Rd8; 29 Ce4, De7; 30 f6, Df7; 31 De5, Ta8; 32 Th8, Rd7; 33 Cg5, De8; 34 Th7, Rc6; 35 Dc7, Rb5; 36 c4, Rb4; 37 Db6, Rc4; 38 Tc7, Rd5; 39 Da5, Db5; 40 Dd2, Re5; 41 Cf3, Rf6; 42 Df4, Abd. (1x0).

#### 7º LUGAR

39,0 pontos

T E / 101

Paulo Ricardo M. Farla

x

Fernando C.M. Teixeira

01 c4, Cf6; 02 d4, e6; 03 Cc3, Bb4; 04 e3, O-O; 05 Bd3, d5; 06 cd (Merecia consideração 06 a3!?, Bc3; 07 bc, c5; 08 Ce2, com o plano O-O, f3 e4), ed; 07 Ce2, Ta8; 08 O-O, c6; 09 a3 (Muito tarde. Agora a partida toma ares de Defesa Eslava, variante das trocas, onde o Ce2 está mal colocado), Bf8; 10 b4, a6; 11 Tb1, Cbd7; 12 a4, b6; 13 Db3, Bb7; 14 Bd2, Tb8; 15 Cg3, c5; 16 bc, bc; 17 Da2, g6; 18 Tfc1, h5 (Com iniciativa); 19 Cge2, c4! + (Isolando as peças brancas na ala da dama); 20 Bc2, Dc7; 21 a5, Cg4; 22 g3, h4; 23 Ca4, hg; 24 hg, f5!+ (Dando passagem à dama

e impedindo contrajogo no centro); 25 Cb6, Cb6; 26 Tb6, Dh7; 27 Be1, Dh2; 28 Rf1, Dh3; 29 Rg1, Rh7; 30 Db1, Te3!

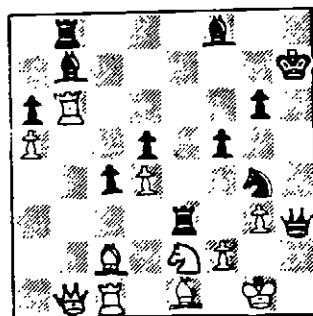

(Demolidor. Após 31 fe, Dh2; 32 Rf1, Ce3;); 31 Tb7, Bg7! (Última sutileza, pois não há defesa satisfatória contra Tg3. Se 32 Tg7, Rg7; 33 Db8, Dh2; 34 Rf1, Dh1; 35 Cg1, Ch2 ++); 32 Abd. (0x1)

## 8º LUGAR 39,0 pontos

TC II - Gr 0602

Nelson Lopes da Silva

x

Jorge Gomes Sanches

01 P4R, P3R; 02 P4D, P4D; 03 P5R, P4BD; 04 P3BD, C3BD; 05 C3B, D3C; 06 B3D, PxP; 07 PxP, B2D; 08 O-O, CxPD; 09 CxC, DxC; 10 C3B, P3TD; 11 D2R, P3B?; 12 D5T+, R1D; 13 D7B, C2R; 14 B3R (Um lance intuitivo), DxB(6D); 15 B6C+, R1B; 16 TD1B, C3B; 17 CxPI,

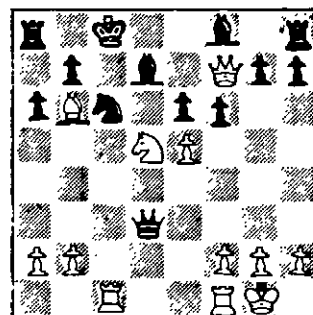

DxC (No caso de 17..., D3C; seria ganhadora a sequência 18 C7R+, BxC; 19 DxB e não há como impedir o mate com 20 D6D e 21 D7B++. Para outros lances a resposta branca seria 18 TR1D aumentando a pressão sobre as casas 7D e 8D) 18 TR1D, DxT+; 19 TxD (O bispo dama negro encontra-se duplamente atacado. Algo deve ser feito imediatamente, mas, o que fazer se não é possível

o deslocamento da peça atacada?), CxP (Pronto!, O bispo foi defendido, tomou-se um incômodo peão e, ainda, atacou-se a dama adversária. Pode-se pretender mais de um só lance?); 20 D8R+!!, abd. (1x0). Singular miniatura postal em que as brancas sacrificaram um bispo, um cavalo e, finalmente, a dama.

## 9º LUGAR 31,5 pontos

V T B - FINAL

Marco A. Hazin Asfora

x

Hemar A.G. Barata

01 e4, c5; 02 Cf3, d6; 03 d4, cd; 04 Cd4, Cf6; 05 Cc3, a6; 06 Bc4, e6; 07 Bb3, b5; 08 O-O, Be7; 09 f4, O-O; 10 e5, de; 11 fe, Bc5; 12 Be3, Cfd7; 13 Ce4, Bd4; 14 Dd4, Cc6; 15 Dc3, Bb7; 16 Tad1 (N), b4; 17 De1, Dc7; 18 Dg3, Rh8 (A ameaça era 19 Td7 seguido de Cf6. Se 18... Cde5; 19 Cf6, Rh8; 20 Dh4, h6; 21 Bh6, Cg6; 22 Bg7 seguido de Dh7++. Se 18..., Cce5?; 19 Td7, Dd7; 20 Cf6+); 19 Cg5, Cd8 (Se 19..., Cce5; 20 Cf7 e se 19..., Cde5; 20 Dh4, h6; 21 Tf6 com ataque de mate ou ganho de material); 20 Dh4+, h6; 21 Tf6!!

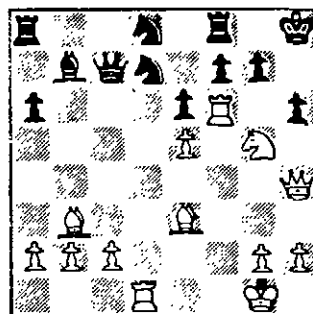

, Cf6; 22 ef, Dc6 (Se 22..., De5; 23 Bd4+- Se 22..., Rg8; 23 fg, Rg7; 24 Ch7, Rh7; 25 Dh6, Rg8; 26 Dg5, Rh7; 27 Td4..., Se 22..., Tg8; 23 Ch3!, Dc6 //ou 23..., Rh7; 24 c3!, Th8; 25 Bc2, Rg8; 26 Dg4, g6; 27 Bg6, fg; 28 Dg6, Rh8; 29 Td7, Dd7; 30 Bc5 seguido de mate//; 24 Bd5!!!, ed; 25 Bh6, Df6; 26 Bg5+-) 23 Cf3!, De4; 24 fg, Rg7; 25 Bh6, Rg8; 26 De7, Abd (Agora 26..., Cc6; 27 Db7+-; ou 27 Dg5, Dg6; 28 Dg6, fg; 29 Be6, Rh8; 30 Td7, Tf3; 31 Bg7, Rh7; 32 Bc3, Rh6; 33 Bd2, g5; 34 g1, Ce5; 35 Tb7, Cf3; 36 Rg2, Cd2; 37 Td7, Ce4; 38 Bf5, Cf6; 39 Tf7, g4; 40 Tf6, Rg5; 41 Tf7+-) (1x0)

## 10º LUGAR 31,5 pontos

T U / 04 - Gr 02

Léo Pasqualino Andrade

x

Cleber Moreira Holanda

01 P4R, P4BD; 02 C3BR, P3D; 03 P4D,

PxP; 04 CxP, C3BR; 05 C3BD, P3CR; 06 B3R, B2C; 07 P3B, O-O; 08 D2D, C3B; 09 B4BD, B2D; 10 P4TR, P4TR; 11 O-O-O, T1B; 12 B3C, C4R; 13 R1C, P4T; 14 B6T, BxB; 15 DxB, TxC; 16 PxT, P5T; 17 P4CR, PxP; 18 PBxP, D4T; 19 PxP, DxPB; 20 PxP, PxP 21 T2T, T1B; 22 T2CR, B6T; 23 T3C, B8B; 24 TxP+, CxT; 25 Dx+ , R1T; 26 P5R!, C2T (26..., PxP?; 27 C6R, T1CR; 28 T8DI, D8R+=); 27 PxP, PxP; 28 P5T, T1CR; 29 D4R, C3B; 30 D5B, C4DI+ 31 P6T, D4B; 32 R1T, T1T; 33 D6C, TxP+!; 34 Abd (0x1).

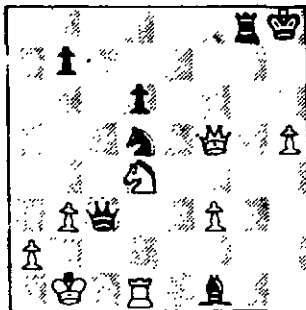

Posição após o lance 30

## TORNEIOS TEMÁTICOS - SÉRIE TV

**Série de Temas, com vigência até 30/06/93.** Inscrições com o diretor **Mário Simulite Soares (Caixa Postal 1259 - CEP 11001-970 - Santos - SP)**. Cada grupo é formado por 7 jogadores e é permitida a participação simultânea em mais de um grupo do mesmo tema. Taxa de inscrição: 10 TPS (Tarifas Postais Simples) do dia do pedido, por grupo.

**TV/01 - DEFESA BENONI - Var. Clássica (A65)** 1.P4D, C3BR; 2.P4BD, P4B; 3.P5D, P3R; 4.C3BD, PxP; 5.PxP, P3D; 6.P4R, Jogam as negras.

**TV/02 - DEFESA FRANCESA - Gambito Albin, Chatard-Alekhine (C13)** 1.P4R, P3R; 2.P4D, P4D; 3.C3BD, C3BR; 4.B5CR, B2R; 5.P5R, C(3)2D; 6.P4TR, Jogam as negras.

**TV/03 - DEFESA NINZOINDIA - Var. Ragozin (E21)** 1.P4D, C3BR; 2.P4BD, P3R; 3.C3BR, P4D; 4.C3B, B5C; 5.B5C, PxPB; 6.P4R, P4B; 7. Jogam as brancas.

**TV/04 - RUI LOPES - Var. Siesta (C74)** 1.P4R, P4R; 2.C3BR, C3BD; 3.B5C, P3TD; 4.B4T, P3D; 5.P3B, P4B; 6.PxP, BxP; 7. Jogam as brancas.

**TV/05 - ABERTURA CATALÃ (E04):**

1.P4D, C3BR; 2.C3BR, P4B; 3.P4B, P3R; 4.P3CR, P4D; 5.B2C, PxPB; 6.O-O, C3B; 7.D4T, Jogam as negras.

**TV/06 - DEFESA NINZOWITH (B00):**

1.P4R, C3BD; 2.C3BR, P4B; 3. Jogam as brancas.

**TV/07 - DEFESA ESLAVA (D16):**

1.P4D, P4D; 2.P4BD, P3BD; 3.C3BR, C3B; 4.C3B, PxP; 5.P4TD, Jogam as negras.

**TV/08 - DEF. SICILIANA - Var. Najdorf (B96):** 1.P4R, P4BD; 2.C3BR, P3D; 3.P4D, PxP; 4.CxP, C3BR; 5.C3BD, P3TD; 6.B5CR, P3R; 7.P4B, D2B; 8. Jogam as brancas.

**TV/09 - DEF. HOLANDESA - Var. Mu-ro de Pedra (A90):** 1.P4D, P3R; 2.P4BD, P4BR; 3.P3CR, C3BR; 4.B2C, P4D; 5.C3BR, P3B; 6.O-O, B3D; 7. Jogam as brancas.

**TV/10 - DEF. ÍNDIA DO REI - Var. Clássica (E99):** 1.P4D, C3BR; 2.P4BD, P3CR; 3.C3BD, B2C; 4.P4R, O-O; 5.C3B, P3D; 6.B2R, P4R; 7.O-O, C3B; 8.P5D, C2R; 9.C1R, C2D; 10.P3B, P4BR; 11.B3R, P5B, 12.B2B, P4CR; 13. Jogam as brancas.

**"Associada: Não recebendo notícias do Diretor de seu torneio, após haver reiterado o assunto, contate sem demora o Diretor da respectiva Divisão ou o Diretor de Torneios Internos."**

Esta Seção está a disposição dos associados para, gratuitamente, anunciar doação/venda/troca/compra de material enxadrístico (livros, relógios, revistas, boletins etc...), bem como colocar avisos/lêmbretes/convidites etc.... Os interessados deverão escrever para a Redação. (Nelson Lopes da Silva - CAIXA POSTAL 21.200 - São Paulo - SP - 04698-970) Obs.: O Clube apenas publica os textos recebidos. A responsabilidade pelos mesmos é dos senhores remetentes.

**EPOPEIA DO CAMPEONATO BRASILEIRO DE XADREZ - VOLUME I (1927-1958).** Preço: 40 TPS (Tarifa postal simples). Pedidos, acompanhados de cheque nominal ao autor, à: **Waldemar S. Costa** (Rua Baronesa 786, Casa 10 - Rio de Janeiro - RJ - 21321-000). Muitas partidas, diagramas e quadros de classificação dos Campeonatos Brasileiros. Fotos históricas da competição. Um desfile de imortais do xadrez brasileiro, como Souza Mendes, Válder Cruz, Trompowsky, Orlando Roças e Mangini. Além da narrativa dos Campeonatos Brasileiros (1927-1958), o livro contém uma introdução histórica com fatos enxadrísticos de épocas remotas. O segundo volume (1959-1992) está sendo pesquisado e deve sair ainda este ano.

**GAMBITO MORRA!** Gostaria de receber dos companheiros cexebianos indicação de livro, xerox de partidas e/ou de livros sobre o Gâmbito Morra (01 e4, c5; 02 d4, cd; 03 c3). Contactos com companheiro **Ricardo Rizzo** (Av. Haiti, 120/401. Bloco A. Culabá - MT - 78060-210).

**LITERATURA ENXADRÍSTICA** - Recém-associado ao CXEB, agradeço a quem estiver disposto a fazer doações de livros e revistas, principalmente boletins de torneios (antigos e modernos), pois tenho muito gosto por tudo o que diz respeito à literatura enxadrística. Contacto com **José Ribamar Costa Assunção** (Rua Adalberto Correia Lima, 1699. Teresina - PI - 64049-680).

**CURSO DE XADREZ POR CORRESPONDÊNCIA** - O companheiro **Italo Germano Brasil Travi** (Caixa Postal 3105 - Porto Alegre - RS - 90231-970) Informa-nos que ainda dispõe de exemplares de seu excelente curso enxadrístico estratégico-tático composto de 12 pedagógicas e instrutivas lições (com exercícios sobre as mais diferentes fases de uma partida).

**AULAS DE XADREZ POR CORRESPONDÊNCIA** - O companheiro **Eduardo Pinto Nogueira Gama** (Rua Rio Verde, 517 - Ap 101 - Carmo Sion - Belo Horizonte - MG - 30310-750) oferece aulas de xadrez por correspondência (todas as fases do jogo)

a preços módicos. Realiza também análise de partidas já encerradas, visando ao aprimoramento técnico do aluno.

**COMPRO!** Compro coleções de selos, postais, cartas antigas, ou faço troca por outro material. Contactos com **Antônio Carlos Pulsy** (Rua Itu, 190 - Canoas - RS - 92410-130).

**MATERIAL ENXADRÍSTICO** - A **Sra. Regina Suppa**, viúva do nosso associado Mário Ângelo Suppa Thomaz Pereira, falecido há pouco mais de 01 ano, dispõe de quantidade de material de xadrez postal, inclusive de muitos livros, dos quais deseja se desfazer. Contato para os interessados: Rua Alberto de Siqueira, 27 ap-205 Tijuca, 20260-160 Rio de Janeiro RJ, telefone (021) 264.1713.

**XADREZ ELETRÔNICO** - Vendo computador de xadrez **MEPHISTO**, 16 bits, campeão mundial de computadores. Tratar com **João Machado** (Rua Lopes Quintas, 200. ap 108 - Rio de Janeiro - RJ - 22460-010. Fone: (021) 511 03 65.

**BANCOS DE DADOS DE PARTIDAS E ABERTURAS** - Com auxílio dos softs **ZARKOV** e **BOOKUP7**, disponho de coleções em disquetes, por mim preparadas, de partidas dos principais torneios de 1991/92, com análises e variantes, classificadas por aberturas, bem como de banco de dados de aberturas (Francesa, Holandesa, Ruy Lopes). Mesmo não dispondo dos referidos softs, se for de seu interesse, entre em contacto com **Francisco José da Silva Calabrich** (Loteamento Jardim Encantamento, Rua C - Quadra IV - Lote 14. Salvador - BA - 41620-090; ou pelo telefone: (071) 249 69 74 (à noite)

**II TORNEIO CIDADE DE BATATAIS** - Informa-nos o companheiro **Fernando Antônio Medeiros Camargo** que venceu, sagrando-se bicampeão, o torneio referenciado (43 participantes, 6 rodadas, sistema suíço) realizado nos dias 13 e 14 de Março. Afirma ele que tal fato se deve a prática do enxadrismo postal, por possibilitar este o constante aprimoramento técnico, mercê evolução gradativa dos conhecimentos estratégico-tático, de todo e qualquer enxadrista. A ele o parabéns da comunidade cexebiana e da coletividade postal



## CÓDIGO DE ÉTICA DO CXEB

O Xadrez, além de jogo, ciência e arte, é, sobretudo, disciplina e nobreza, daí ser universalmente conhecido como o "Jogo dos Reis".

Para se ter tais atributos é necessário, antes de tudo, que se tenha ética.

Ética, independente de qualquer conceito ou definição formal, é a maneira de agir e proceder, de acordo com os princípios dos bons costumes estabelecidos e aceitos pela sociedade em que se vive.

Não é portanto uma lei material, no seu sentido estrito, a qual, como condição de sua própria existência e eficácia impõe sanção à sua transgressão, mas "normas" de conduta para as quais, com ou sem sanção, recomenda, orienta e estabiliza o comportamento individual, a fim de que haja não só uma melhor e mais ditosa convivência entre os Homens, como para que essa convivência seja digna e altruísta.

É pois com esse pensamento que o Clube de Xadrez Epistolar Brasileiro se propôs baixar o presente Código de Ética, que espera seja fielmente cumprido por todos os valorosos cxebeanos dignos deste nome.

Assim, o presente Código, aprovado pela Diretoria do CXEB, estabelece os seguintes princípios:

1. Na condução das partidas e em todo o transcurso de um torneio, todos os participantes devem se conduzir dentro do maior respeito, não só perante seus adversários, como também perante o diretor do torneio e demais membros da Diretoria do Clube.
2. São consideradas faltas passíveis de punição, entre outras e além daquelas constantes do capítulo V dos Estatutos, e dos Comentários e Interpretações do Art.26 das Regras dos Jogos, as seguintes procedimentos:
  - a) Adulterar as datas de recebimento das cartas;
  - b) Faltar com o devido respeito ao adversário, usando de linguagem desalegre, injuriosa ou de baixo calão;
  - c) Caluniar o adversário ou membros da administração dos torneios, atribuindo-lhes, sem a devida comprovação, fatos desonrosos ou de má conduta;
  - d) Faltar com a verdade nas informações prestadas aos diretores;
  - e) Proceder deslealmente e praticar atos de hostilidade contra o adversário;
  - f) Desacatar o adversário ou o diretor do torneio;
  - g) Fazer comentários desalegres a respeito do nível enxadrístico ou da qualidade dos lances dos adversários.
3. Após ouvido o acusado, a Comissão de Ética, por delegação de poderes da Diretoria do CXEB, poderá aplicar, de acordo com a gravidade da falta, as seguintes penalidades:
  - a) Exigência de retratação do faltoso;
  - b) Advertência;
  - c) Severa Advertência;
  - d) Proibição de participar de torneios pelo prazo mínimo de 06 meses, e automática eliminação em todos os torneios em que o faltoso esteja participando;
  - e) Eliminação do faltoso do quadro social do Clube.

XEB-04

A Diretoria

**TAÇA BRASIL - colabore na Divulgação !**

**Solicite à Secretaria (Caixa Postal 21.200 - CEP 04698-970 - São Paulo - SP), cartazes para propaganda do Torneio.**

**A RBXP – REVISTA BRASILEIRA DE XADREZ POSTAL** é o órgão oficial de comunicação do CXEB – **Clube de Xadrez Epistolar Brasileiro**. É editada bimestralmente, com distribuição gratuita a todos os associados do Clube, e com expedição prevista para a primeira quinzena dos meses ímpares.

Aqueles que não a estiverem recebendo regularmente, deverão comunicar o fato ao **Setor de Expedição**.



**REMETENTE:**

**CLUBE DE XADREZ EPISTOLAR BRASILEIRO**

**SETOR DE EXPEDIÇÃO**

**Caixa Postal 21200**

**04698-970 – São Paulo – SP**

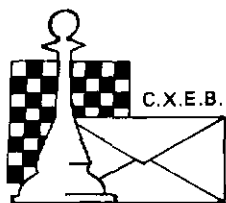

Fundado em 14.02.69

(LEVA O XADREZ, TRAZ O AMIGO)

# CLUBE DE XADREZ EPISTOLAR BRASILEIRO

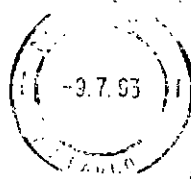

1012

MAT- 9-A RAT-1258 VCTQ-09/93

LUIZ FERNANDO CIRELLO

CAIXA POSTAL 55043

04799-970 SAO PAULO

SP

## TORNEIOS - TAXAS - SERVIÇOS

### TORNEIOS DE CLASSIFICAÇÃO

Inscrições com CXEB - SICCAT (Caixa Postal 21.200 - São Paulo - SP - CEP 04698-970). É permitida a participação simultânea em até 3 grupos, contanto que as inscrições sejam solicitadas dentro do prazo de 6 meses, contados a partir do início do 1º grupo. Após esse prazo o associado precisará definir sua categoria nos grupos em andamento, antes de solicitar novas inscrições. O primeiro grupo de cada série é gratuito, sendo cobrada uma taxa equivalente a 10 TPS, Tarifas Postais Simples, para cada um dos demais grupos dessa série. Recomenda-se anexar cópia da ficha de Habilitação (xeb-55).

### TORNEIOS TEMÁTICOS

Escrever ao CXEB - Temáticos (Caixa Postal 21.200 - CEP 04698-970 - São Paulo - SP). É permitida a participação simultânea em vários grupos, seja de temas diferentes ou iguais. A taxa de inscrição, por grupo solicitado, é equivalente a 10 TPS, Tarifas Postais Simples.

### TORNEIOS INTERNACIONAIS

ICCF - WT (World Tournaments) - Torneios de Classificação, 1ª, 2ª e 3ª Categorias. Taxa de US\$ 8,00 (paralelo). CADAP - Inscrições livres apenas para as Categorias I e II. Taxa de US\$ 7,00 (paralelo). Inscrições unicamente com o CXEB-Escritório-SP

(Caixa Postal 21.200 - CEP 04698-970 - São Paulo - SP). Acrescentar o valor equivalente a 02 tarifas postais internacionais simples, para cobrir as despesas de transferência e de porte.

### VALOR DA ANUIDADE

O valor da anuidade é equivalente a 120 TPS, Tarifas Postais Simples.

Desejando saber em qual mês vencerá sua anuidade e/ou parcelar seu pagamento e/ou obter alguma informação mais específica, escreva para o nosso tesoureiro Nelson Bertolucci (Caixa Postal 73 - 11740-970 - Itanhaém - SP). Solicitamos a gentileza de não enviar ordem de pagamento, mas sim cheque nominal ao C.X.E.B. - Favor não enviar Vale Postal.

### ALTERAÇÕES DE ENDEREÇO

Deverão ser comunicadas diretamente ao setor de Cadastramento (Caixa Postal 21200 - São Paulo - SP - 04698-970).

### RATING

As consultas sobre Rating deverão ser dirigidas ao responsável pelo Setor - Antônio Penteado Serra - Rua Cláudio Mendonça, 163 - CEP 04358-110 - São Paulo - SP.

### C.X.E.B. - DIRETORIA - 1991 / 1993

Presidente: Antônio Carlos Raposo

Vice-Pres.: Adailton J. Chiaradia

Secretário: Nelson Lopes da Silva

Tesoureiro: Nelson Bertolucci

Diretor de Torneios Internos: Hamilton J. C. Paiva

Diretor de Torneios Internacionais: Ubirajara O. Barroso

2º Secretário: Dieter Hans Bruno Kohl

2º Tesoureiro: Romeu Edgar Mundstock

Conselho Fiscal: Alexandre Muniz de Queiroz, João de Deus Carvalho e Ruy Castro M. Silva

Suplentes: Italo Germano Brasil Travi, e Antonio Pacini

**A RBXP - REVISTA BRASILEIRA DE XADREZ POSTAL** é o órgão oficial de comunicação, do CXEB - Clube de Xadrez Epistolar Brasileiro. É editada bimestralmente, com distribuição gratuita a todos os associados do Clube, e com expedição prevista para a primeira quinzena dos meses ímpares. Aqueles que não a estiverem recebendo regularmente, deverão comunicar o fato ao Setor de Expedição.

Segundas-vias, números atrasados, exemplares para divulgação do CXEB, poderão ser solicitados ao Setor de Distribuição, com o Diretor HAROLDO WONSOWSKI (Rua Victor Mansini, 119 - 06850-000 - Itapeverica da Serra - SP).