

REVISTA BRASILEIRA DE XADREZ POSTAL

Fundado em 14.02.69

ANO VIII - Nº 39 FR/120 - MAIO - 1990



Jadson Macário, Campeão do Comemorativo - 20 anos do C.X.E.B.

ASSEMBLÉIA GERAL ORDINÁRIA Edital de Convocação

Na forma do Artigo 6º dos Estatutos, convocamos os senhores associados em gozo de seus direitos, para a Assembléia Geral Ordinária que deverá reunir-se em primeira convocação, às 9:00 horas do dia 15 (Quinze) de Julho de 1990, ou, não havendo número legal conforme estabelece o Artigo 7º dos Estatutos, em segunda convocação às 10:00 (Dez) horas do mesmo dia, mês e ano, na Sede Social do Canto do Rio F. C., à Rua Visconde do Rio Branco nº 681, na cidade de Niterói, Estado do Rio de Janeiro, afim de:

- a) Tomar conhecimento do relatório da Diretoria sobre as atividades do exercício de 1989;
- b) Deliberar sobre as contas do exercício findo, parecer do Conselho Fiscal e demais documentos;
- c) Discutir e debater outros assuntos de interesse da Sociedade.

Salvador (BA), 20 de Março de 1990.

Ubirajara de O. Barroso
Presidente

MEMÓRIA

Na mesma época em que Elmo Mattos Bezerra escrevia com muita espiritualidade sua coluna de "Notícias Internacionais", também Fernando Melo, de João Pessoa/PB, marcou presença na revista do CXEB. Colunista do jornal "A União" via nas partidas o lado humano do xadrez. A partida especificada a seguir é um belo exemplo disso.

"Muitas vezes encontramos no xadrez momentos que se assemelham a vida cotidiana. As dificuldades, o excesso de responsabilidade, obstáculos permanentes, são situações que nos levam a certos desânimos em face de não encontrarmos logo uma solução. Naturalmente, em cenários como esses se faz necessário a paciência, a cautela, a confiança em si mesmo, para poder assim superar as adversidades.

Foi mais ou menos isso que senti ao analisar a partida que meu amigo Dieter, residente na Cidade de Tatui/SP me enviou após trocarmos algumas correspondências sobre o tema. Confesso que fiquei entusiasmado diante do tabuleiro, percebendo que nem tudo está perdido, as soluções existem muitas vezes, nós é que nos perdemos em estados de emoções conflitantes, distanciando-se das reservas que sempre ficam em nosso espírito.

Vi na partida um momento crítico que seguiu-se com um lance primoroso, razão maior de um estado de espírito capaz de superar o perigo e salvar a partida de uma derrota quase que evidente. Meu amigo representou assim um homem preparado psicologicamente para compreender que os obstáculos, mesmo permanentes, deixam sempre um lugar para a paz íntima e mesmo ampla, abrangendo a todos que acreditam e que confiam na capacidade que tem o homem de superar as adversidades.

Contribuições para esta seção: remeter para Dieter H. B. Kohl - Caixa Postal 56 - CEP 28210 - Porto Belo - SC

Não digo ser uma partida modelo, mas serve de subsídio para entendemos melhor a vida em suas múltiplas façanhas.

IV Copa Latino-Americana da CADAP, Dieter Kohl - Alberto Sucupira.

Ruy Lopez 1)P4R, P4R; 2)C3BR, C3BD; 3)B5C, P3TD; 4)B4T, C3B; 5)O-O, B2R; 6)T1R, P4CD; 7)B3C, P3D; 8)P3B, C4TD; 9)B2B, P4B; 10)P4D, D2B; 11)P3TR, O-O; 12)P4TD, P5C; 13)PxPC, PxPC; 14)CD2D, T1D; 15)P3CD, B3R; 16)C1B T(1T)1B; 17)C3R, P4D; 18)PRxP CxPD; 19)CxC, BxC; 20)T2T, P5R; 21)C5C, P4B; 22)P3B, D6C?; 23)PxP, BxPC; 24)BxB, CxB.

Vamos parar um pouco. Este é o momento crítico. Veja o leitor que as pretas ameaçam duas peças adversárias e dada a disposição, existe até ameaça de mate. O que fazer? Ponha de lado o tabuleiro e pense na vida, nos dias difíceis, nos momentos críticos. Há uma certa semelhança.

25)B4BR!!

É sem dúvida uma saída primorosa, rica em detalhes. O-bispo não tem defesa, porém se ...DxB; 26)DxC e mate forçado em 5 lances [com o rei preto afogado, ou o famoso mate de Philidor].

...D6BD, 26)C6R, CxP; 27)CxT, TxC; 28)T3R, C3R; 29)DxTxq, BxD; 30)TxD, PxT; 31)B5R, PxP; 32)BxP, B3Cqx; 33)R1B, C5B; 34)P5T, B4B; 35)T4T, C4D; 36)B4D,.... melhor seria TxP seguido por T4B, pois com isso ganhava a partida, comentou meu amigo, mas o empate que se seguiu após mais 13 lances foi mais justo pela luta que se travou. Concluindo: "Nunca antes vi um lance modificar tanto o panorama de uma partida".

Transcrito de "A União" de 31.01.79).

RESOLUÇÃO 90/2

O Presidente do CXEB, após obter a concordância dos Membros da Diretoria, resolve homenagear os associados recém-falecidos, 0020 ALBERTO WITTE e 2143 JAIR DE OLIVEIRA FREITAS, através dos torneios abaixo mencionados:

- VII TB, fases semifinal e final - MEMORIAL ALBERTO WITTE.
- VII CEJ-SP, a se iniciar em setembro próximo - MEMORIAL JAIR DE OLIVEIRA FREITAS.

Ubajara de Oliveira Barroso

INFORME DA DIRETORIA DE TORNEIOS INTERNOS

Diretor: João de Deus Carvalho (Rua Leopoldo, 136/102-A - 20541 - Rio de Janeiro - RJ)

TORNEIOS DE CLASSIFICAÇÃO - [TC]

Os dois primeiros de cada Grupo serão promovidos à categoria superior. Entretanto, a promoção está condicionada à obtenção de um mínimo de $3/4$ dos pontos possíveis. Por outro lado, quem não obter $1/3$ dos pontos possíveis retornará à categoria anterior.

Nos TC, há 7 jogadores em cada Grupo, sendo 6 os pontos possíveis. Se não houver cancelamento de inscrição, os jogadores classificados nos 1º e 2º lugares terão que obter um mínimo de 4,5 pontos para serem promovidos, ao passo que o não-rebaixamento estará condicionado à obtenção de um mínimo de 2 pontos. Se houver cancelamento de inscrição no Grupo, as aproximações para a promoção e para o não-rebaixamento obedecerão aos critérios expostos a seguir:

- 1) Uma inscrição cancelada, 5 pontos possíveis
 $3/4$ de 5 = 3,75 - A promoção ficará condicionada à obtenção de 3,5 pontos.
 $1/3$ de 5 = 1,6 - O não-rebaixamento ficará condicionado à obtenção de um mínimo de 1,5 pontos.
- 2) Duas inscrições canceladas, 4 pontos possíveis
 $3/4$ de 4 = 3,0 - Portanto, mínimo de 3 pontos para a promoção.
 $1/3$ de 4 = 1,3 - Portanto, mínimo de 1 ponto para o não-rebaixamento.

RECOMENDAÇÕES ÚTEIS AOS JOGADORES

1) Não faça solicitações ao Diretor do Torneio sobre providências que dizem respeito ao próprio jogador, como é o caso do restabelecimento da correspondência com um adversário que está em silêncio. Após a remessa de uma carta registrada a um adversário em silêncio, não se dirija ao Diretor do Torneio antes de decorrido o prazo de espera.

2) Não peça ao DA que lhe acuse o recebimento de planilhas ou o registro de licenças anuais. O DA só se ligará com o jogador se isso for absolutamente necessário.

3) Controle as licenças anuais de seus adversários, fazendo o registro dos períodos respectivos, de modo a impedir que alguém queira tirar uma licença além do período previsto nas Regras dos Jogos.

4) Se um adversário o informa de uma licença especial, aguarde a comunicação da DA sobre a concessão da licença, o que será feito por meio de uma CIRCULAR dirigida a todos os jogadores do Grupo. Se você constatar a inexistência dessa CIRCULAR, leve o fato imediatamente ao conhecimento do Diretor do Torneio.

5) Procure jogar suas partidas dentro do período estabelecido para o Torneio. Se o Torneio chegou ao fim, providencie a remessa de suas partidas não terminadas para a adjudicação, sem esperar solicitações do Diretor nesse sentido. Se necessitar de formulário próprio para a adjudicação, solicite-o ao Diretor do Torneio.

6) Não espere que o DA proceda como babá de bebês desmamados, para guiar os passos de quem não tem iniciativa para resolver os próprios problemas; ou como delegado de polícia, para interceder nas "brigas" que, não raro, ocorrem entre jogadores; ou como juiz de futebol, que deve correr o campo com os jogadores, para apitar as infrações por estes cometidas.

APLICAÇÃO DO REGULAMENTO

Quem aplica o regulamento é o próprio jogador. A atuação do DA na aplicação do regulamento só deverá ser solicitada se seu adversário oferecer reação no sentido de acatar as prescrições contidas no regulamento.

Se você tem dúvidas de interpretação sobre determinada prescrição regulamentar, procure esclarecer-se com seus adversários de Grupo, expondo a eles a sua interpretação. Se não conseguir esclarecer-se, recorra ao DA.

REGRAS DOS JOGOS - Artigo 7º REINCIDÊNCIA

Embora não esteja claramente exposto, devemos entender que a reincidência refere-se à infração ocorrida no mesmo lance. Por exemplo: suponhamos que alguém expediu o lance "10)Bg4", que é impossível; o infrator estará sujeito à penalidade de 5 dias. Digamos que, ao tentar corrigir o lance, o jogador indica "10)Bc4",

que é também impossível. Nesse caso, a penalidade será de 10 dias. Todavia, se o jogador, após a correção de um lance impossível para o qual lhe valeu a penalidade de 5 dias, indica seu lance seguinte de modo inexequível, não há caracterização de reincidência, pois a falta refere-se a um lance diferente do anterior. Por outro lado, se seu

adversário lhe enviou um lance impossível, e se você o relevou da penalidade de 5 dias, porém, ao tentar corrigir o lance, ele lhe envia outro lance impossível, no caso de você desejar punir seu adversário pela repetição do erro, você não poderá reclamar reincidência no erro, pois a reincidência diz respeito a uma falta que já foi punida.

INFORME DA DIRETORIA DE TORNEIOS INTERNACIONAIS

TORBEN ERIK CARLSEN - Rua Nebraska, 443 - Brooklyn - São Paulo - SP - 04560
 Telefone Escritório: (011) 543-1022 Ramal 285 / Telefone casa: (011) 524-6355

ICCF

XI OLIMPIÁDA - Preliminar - Seção 2

TAB. 1 - Gilberto Fraga Portilho(BR) 0,5 Pereira(P) xxx **TAB. 4** - Antonio Pacini(BR) 0Weyns(B), Redolfi(AR) xxx **TAB. 6** - Paulo Amílcar G. Brião(BR) 0 Quaresma(P).

VI/VII ICCF CUP

Dois brasileiros classificaram-se para a Semifinal do VI/VII ICCF CUP: Ércio Perocco Jr. e Paulo Amílcar G. Brião. Nossos parabéns e Boa Sorte nesta nova fase.

VI/VII SF/27: Hruschka(A), Nickel(FRG), Daum(FRG), Riebel(FRG), Fraser(GBE), Veinger(ISR), Ércio Perocco Jr.(BR), Cody(CA), Benhaum(AUST), Bunge(USA), Luzuriaga(AR), Glaeser(SG), Villalba(PE), Jantunen(SF), Karlsson(S).

VI/VII SF/28: Wakolbinger(A), John(FRG), Schuh(FRG), Guzek(FRG), Thomas(GBE), Peli(ISR), Paulo Amílcar G. Brião(BR), Whisell(CA), Santucci(AUST), Silva(USA), Menendez(AR), Carillo(CO), Noble(NZ), Ripoll(E), Hagestad(S).

FIRST CLASS - Primeira Classe

WTI/1078: Antonio Carlos Raposo(BR) 0 Rikonen(SF) xxx **WTI/1082:** Paulo Cesar Machado(BR) 1 Kirste(DOR).

SECOND CLASS - Segunda Classe

WTI/733: Luiz Mascote(BR) 0 Veltensburg(B) xxx **WTI/784:** Gregoric Bacio(BR) 1 Wiesner(CA), Van Der Werf(NL), Nagel(FRG).

HIGH CLASS - Superior

WTH/633: Edson França Teixeira(BR) 0 Geers(FRG) xxx **WTH/656:** Gyorgy Laslo Gyuricza(BR) 1 Nowedworski(PL), Thies(FRG).

MASTER CLASS - Mestres

WTM/384: João Deus Carvalho(BR) 0 Wees(NL) xxx **TORNEIOS ENCERRADOS:** **WTM/327 e WTM/330** - Vide quadros.

ICCF - WTI/944	Nº	1	2	3	4	5	6	7	Pts	CLAS
A J RAMLINGS GBE	1	-	-	1	1	1	1	1	5,5	1º
KIYOSHI UMEMURA BR	2	-	-	0	1	1	1	1	4,5	2º
HANS SCHNEIDER CH	3	0	1	-	-	1	1	1	4,5	2º
STEFAN ZIMMER BRD	4	0	0	-	-	1	1	1	3,5	4º
OLAF KIRSTEN DOR	5	0	0	0	0	-	1	1	2,0	5º
CHIP E CHAPIN USA	6	0	0	0	0	0	-	1	1,0	6º
R DUHRINGER DOR	7	0	0	0	0	0	0	-	0,0	7º

ICCF - WTI/959	Nº	1	2	3	4	5	6	7	Pts	CLAS
A M KOLENISKOV BU	1	-	-	1	1	1	1	1	5,5	1º
MARKUS JOOS CH	2	-	-	-	1	1	0	1	4,0	2º
LECH JANIK PL	3	0	-	-	-	-	1	1	3,5	3º
KIYOSHI UMEMURA BR	4	0	0	-	-	-	1	1	3,0	4º
JURGEN KRÜNNEN BRD	5	0	-	0	-	-	1	1	3,0	4º
PETER MAGUAS DOR	6	0	1	0	0	0	-	1	2,0	6º
ANDREAS WROBEL BRD	7	0	0	0	0	0	0	-	0,0	7º

ICCF - WTI / 1006	Nº	1	2	3	4	5	6	7	Pts	CLAS
CASSIO R SPOKO BR	1	-	-	-	-	1	1	1	4,5	1º
WILLI PFEUFFER DOR	2	-	-	-	1	0	-	1	4,0	2º
BERND GEISLER DOR	3	-	0	-	1	1	-	1	4,0	2º
ANTONIO MAYMAR E	4	-	1	0	-	0	1	1	3,5	4º
MANFRED KERN DOR	5	0	-	0	1	-	-	1	3,0	5º
RALE STEPHAN BRD	6	0	0	-	0	-	-	1	2,0	6º
THOMAS STRUBE USA	7	0	0	0	0	0	0	-	0,0	7º

ICCF - WTH - 327	Nº	1	2	3	4	5	6	7	Pts	CLAS
H P L RIDDER NL	1	-	-	-	-	-	1	1	4,0	1º
ERIK ZUGEMOR DOR	2	-	-	-	1	1	0	-	3,5	2º
PAULO A G BRIAO BR	3	-	0	-	-	-	1	1	3,5	2º
WILLY ABRAHAMSEN DK	4	-	0	-	-	-	1	-	3,0	4º
JIRI STROHA CS	5	-	1	0	-	-	0	-	2,5	5º
ANTONIO GUDE E	6	0	-	0	0	1	-	1	2,5	6º
ROLF SICKER BRD	7	0	-	-	-	-	0	-	2,0	7º

ICCF - WTM - 330	Wb	1	2	3	4	5	6	7	Pts	CLAS
JOHN KRISTINSON IS	1		-	1	1	1	1	1	5.5	10
PETER ANHALT BRD	2	-		-		1		1	4.0	20
PAUL A BRIAQ BR	3	0				1		1	3.5	30
MANFRED OCHS BRD	4	0				0		1	2.5	40
WLODZIECH DRYGALSKI PL	5	0	0	0	1			1	2.5	50
SIEGFRIED WIELINS DOM	6	0		-	-	-		0	2.0	60
P S PHILLIPS GBE	7	0	0	0	0	0	1		1.0	70

CADAP

V PANAMERICANO DE EQUIPES

TAB. 3 - Mário Silas Biava(PR) 0,5 Ader(CH).

II COPA LATINA

TAB. 1 – Mário Sitas Biava(BR) 0,5 Ionescu(ROM) xxx **TAB. 4** – Antonio Pacini(BR) 0x2 Rinaldi(AR), Parc(CA), Grizou(FR) xxx **TAB. 7** – João Deus Carvalho(BR) 0x2 Duboc(CA), 0,5 Hang(ROM) xxx **TAB. 8** – Clairton Felício(BR) 0,5 Fontini(CA), Garcia(FR), Raducon(ROM) 2 vezes, Arjona(E).

XV ANIVERSÁRIO DA LIGA PERUANA
AJEDREZ POSTAL

Grupo Maestros: Mário Silas Biava(BR) 1
Arguinariz(AR), Paz y B(PE), Rivas(CO), Scott(US),
Villegas(BO); 0.5 Rinaldi(AR), Redolfi(AR).

[illegible][illegible][illegible][illegible]

**NOVOS TORNEIOS
INSCRIÇÕES ABERTAS**

Inscriver-se com UBIRAJARA DE OLIVEIRA
BARROSO (Caixa Postal 317 - CEP 40001 - Salva-
dor - BA).

A) VIII/IX COPA MUNDIAL ICCF

Preço inscrição: cerca de US\$ 16,00 (paralelo) mais (2) duas postagens internacionais. O Torneio será jogado em etapas preliminar, intermediária e final. Os ganhadores se classificam para a próxima etapa, e em caso de empate o desempate será feito pelo sistema Sonneborn-Berger. A etapa preliminar terá Grupos de 11 jogadores, e cada jogador poderá se inscrever em vários Grupos preliminares, mas só se poderá participar em 2 Grupos simultaneamente na fase intermediária. Serão distribuídos prêmios em livros xadrez.

B) TEMÁTICOS ICCF

Grupos 1990/91 nos seguintes temas:

- TT5/90: Inscrições até 1/5/90. -
Início: 1/8/90: Grunfeld.
- TT6/90: Inscrições até 1/7/90. -
Início: 1/10/90: Inglesa.
- TT7/90: Inscrições até 15/8/90. -
Início: 15/11/90: Índia do Rei.
- TT8/90: Inscrições até 15/9/90. -
Início: 1/12/90: Naidorf (Variação curta).



C) XII ZONAL LATINO AMERICANO

Custo/Grupo: US\$ 8,00 (paralelo) mais 2 (duas) postagens internacionais. Os brasileiros tem obtido excelentes resultados neste tipo de Torneio.

D) MATCHES

Abertas inscrições para matches contra Cuba e Itália. - Cuba: Fomos convidados pela Liga Cubana de Xadrez Postal. - Itália: 2º Match dando sequência ao 1º Match intitulado Anita Garibaldi, ganho pelos Italianos.

Inscrições para Matches com Torben Erik Carlson, (endereço supra citado).

Favor quando do envio das inscrições (gratuitas), mencionarem a categoria e rating atual. Para aqueles que não terminaram um Torneio pelo CXEB será adotado rating 1.000.

Match contra Noruega: Devido ao acúmulo de matches por parte da Noruega, o nosso match foi adiado para adiante.

GENERALIDADES

- Todo aqueles que estiverem ou jogaram matches deverão entrar em contato com Torben, confirmando resultados, lances, problemas, sugestões etc.

- A todos aqueles que jogam Torneios Internacionais (ou jogaram), deverão enviar cópia de emparelhamento, resultados (mesmo grupos já encerrados), lances, problemas para Torben, pois temos verificado que alguns Grupos foram enviados diretamente aos participantes, não permitindo o controle das inscrições por parte da Diretoria. Outrossim é imperioso que a cada 3 meses todos aqueles que participarem de Torneios Em Grupo enviem resultados, lances, dívidas para Torben pois existe a necessidade de execução dos controles e relatórios à ICCF e CADAP sob o risco da equipe ser prejudicada no seu desempenho.

INFORME DO SETOR DE RATING

Diretor: Alfredo Carlos S. Dutra Neto (Rua da Juventude, 192 - CEP 11600 - São Sebastião - SP).

Diretor: Alfredo Carlos S. Dutra Neto
Rua da Juventude, 192
11600 - São Sebastião - SP



1. É muito comum o Associado querer saber o seu rating tão logo termine a sua participação em um determinado torneio.
2. Vamos então esclarecer aqui como se processa toda a sistemática do cálculo do rating.
3. O Torneio precisa estar com todas as suas partidas concluídas, não bastando que o Associado tenha terminado as suas.
4. Uma vez concluído o Torneio, o Diretor monta o quadro final de resultados e o encaminha ao respectivo Diretor de Divisão, que por sua vez confere e remete ao Setor de Controle de Rating.
5. O Setor de Controle de Rating efetua novas conferências, verificando se o Torneio já não foi processado, atribui um número de ordem e encaminha ao Setor de Cálculo de Rating.
6. O Setor de Cálculo de Rating processa o Torneio com o uso de computador, armazenando o resultado na sua memória ou através de discos flexíveis ou rígidos.
7. Duas vezes por ano os resultados são divulgados da seguinte forma:
 - a) em janeiro, através da emissão da Ficha Individual do Rating.
 - b) em julho, através do Relatório Anual do Rating, publicado na RBXP.

INFORME DA SECRETARIA

Secretário: Nelson Lopes da Silva (Rua Martim Francisco, 265 - CEP 01226 - São Paulo - SP).

a) Novos associados: 5222 André Renato de Oliveira Nascimento - 5223 Caio Nagib Salles - 5224 Celso Esteves Moron - 5225 Clóvis Nobuyuki

Tanaka - 5226 Cristiano Rodrigues Cardoso - 5227 Edison Souza Maia - 5228 Francisco Carlos da S. Trindade - 5229 Francisco José P. Campos Carvalho

- 5230 Jânio Monteiro de Paula - 5231 Jairo César Leoni - 5232 Jorge Luiz Neves Passos - 5233 Jorge Luiz Seferim Rodrigues - 5234 José Bauman - 5235 José Hilário Delconte Ferreira - 5236 Luís Felipe Ribeiro - 5237 Márcio Luiz David - 5238 Márcio Siqueira Lima - 5239 Mariana Betschart - 5240 Otávio Antônio de Araújo - 5241 Pedro de Oliveira Martins - 5242 Rônei Canton Pereira da Cruz - 5243 Telmo de Moraes Guerra - 5244 Valécio Passos Bezerra - 5245 Zélio Fialho - 5246 César Augusto Carvalho Souza - 5247 Fabiano Leite Gonzales - 5248 Flávio da Veiga Dias - 5249 Henri Fontana - 5250 Jersey Elias Olegário Martins - 5251 Jonas Paes Landahl - 5252 Luiz Antônio Rodovalho - 5253 Nilton Clemente - 5254 Paulo Roberto Motta Ribeiro - 5255 Renato de Azevedo Moreira - 5256 Ronaldo Rizzo Corrêa Galvão - 5257 Tadeu Pereira Uchoa - 5258 Warley Gripp Santana - 5259 Yuri Nishiyama Marti - 5260 Ademir Aparecido Castilho - 5261 Agenor Lopes Guimarães - 5262 Alexandre de Matos - 5263 Altino Giancesini - 5264 Carlos Doudek Magalhães - 5265 Cassiano Toni - 5266 Douglas Kohn - 5267 Favorino Typy M. Silveira - 5268 Francisco Soares de Souza - 5269 Gabriela Fernandes - 5270 Georges Vitorato - 5271 Inaude Antônio Araújo Júnior - 5272 João Baptista de Carvalho - 5273 João Carlos da Rocha - 5274 José Luiz Dorsdt - 5275 Luiz Carlos de Lima - 5276 Nilton Fernandes - 5277 Tiago Raimundo da Silva - 5278 Walter Ênio Savi Severo - 5279 Wander Sebastião de Souza - 5075 Adelfo Mendonça de Moura - 5085 Antônio Alves Gomes.

b) Associados readmitidos: 0433 - Esdras do Nascimento - 1035 Antônio Carlos Silva Almeida - 1120 Bernhard Wolfgang Schön - 2012 Elói Beraldo -

2185 José Francisco de Paula Salles - 3022 Aperício Ricieri Cristófoli - 3354 Cláudio Glock de Souza - 4671 Luiz Alberto Blazetto - 0038 Paulo Maynard Rangel - 1587 Ricardo Rosa dos Santos - 0026 Haroldo Pereira Magalhães - 0847 Ideiber Calife - 1907 Antônio Villar Marques de Sá - 3628 Fábio Albiani Barata - 3657 Marcelo Wanderley Bouwman - 3920 Arssony Sallum de Aquino.

c) Associados desligados a pedido: 1452 Fernando Wallau - 2212 Fernando de Carvalho Kaufman - 2216 Wagner Krauss - 3624 Felipe de Oliveira - 3737 Marcos Antônio Cheganças.

d) Associados desligados na forma do art. 22 (letra "c") dos Estatutos: 1958 Moacyr Rodrigues de Araújo - 2379 Marcos José Capelari Ramos - 2613 - Marcus Vinícius Dias Garcia - 2682 Norton Peres Gaeta - 2969 Esteban Alberto Mochemiuk - 3239 Juscelino da Cunha Alexandre - 3501 André Luís Dantas - 3519 Nelson Hermann Ferrari - 3912 Adolpho Karsogin Liberato - 3922 Carlos Chilon Gonçalves Júnior - 4085 Alexis Cândido Samento - 4087 Angel Lioret Pardo - 4092 Cláudio Batista da Silva - 4110 José Willame Távora - 4609 Antônio Garcia Filho - 4910 Antônio Gilberto Rodrigues de Aguiar - 4624 Wagner Egídio Velho - 1450 Peter Heine - 3000 Ayrton Paulino Marques - 3216 Marcos Moraes de Oliveira Júnior - 3886 Marcelo César Peixoto Diniz - 4159 Nivaldo Alves Pereira - 4630 Antônio Carlos Martinez Teixeira - 4634 Carlos Fernando Costa - 4637 Erickson Cristiano dos Santos - 4642 Flávio da Cunha Resende - 4649 Jorge Eduardo La Rosa - 4651 José Roberto Antunes - 4657 Mário Duque Lyra - 4661 Roberto Carlos Canucci.

e) Associados falecidos: 0020 Alberto Witte - 5037 Wilson Eckel.

INFORME DA TESOURARIA

Tesoureiro: Gileno Exalto de Araújo (Caixa Postal 317 - Salvador (BA) - 40001)

VALOR DA ANUIDADE = 120 TARIFAS POSTAIS SIMPLES

COLABORE COM A TESOURARIA

Veja na etiqueta de endereçamento da revista o mês de vencimento de sua anuidade. Colabore com a Tesouraria, enviando seu cheque (nominal ao CXEB), no início do mês em que ocorrerá o vencimento, ao Tesoureiro Gileno Exalto de Araújo (Caixa Postal 317 - Salvador - BA - 40.001).

Favor não remeter vale postal.

ALTERAÇÕES DE ENDEREÇO

As alterações de endereço devem ser comunicadas ao Tesoureiro Gileno Exalto de Araújo (Caixa Postal 317 - Salvador - BA - 40.001), aos Diretores do Torneio nos quais você joga e a todos os seus atuais parceiros.

Procedendo desta forma você evita transtornos e aborrecimentos, interrupções de partidas, extravios de correspondências.

CAMPEONATO BRASILEIRO INDIVIDUAL

VI - CBI - FINAL

Diretor: Ricieli Franzon

Av. Venâncio Aires, 862/102

90040 - Porto Alegre - RS

Resultados obtidos até 31 de Março de 90:

- Iluska 0 Falleiros - Medeiros 0 Sormani - Alvarenga 0 Bernardino - Falleiros 0 Schuster - Travi 1 Falleiros - Iluska 0,5 Alvarenga - Medeiros 0,5 Neville - Medeiros 0 Schuster - Medeiros 0 Bernardino - Alvarenga 0,5 Falleiros - Iluska 1 Guimarães - Bernardino 1 Falleiros - Bernardino 1 Guimarães - Guimarães 0 Neville - Neville 1 Travi - Neville 1 Bernardino - Porti-

lho 0,5 Travi - Neville 1 Alvarenga - Falleiros 1 Lafayete - Falleiros 1 Guimarães - Iluska 0,5 Mame - Medeiros 1 Travi - Medeiros 1 Alvarenga - Lafayete 1 Portilho - Lafayete 0 Neville - Sormani 0 Falleiros - Schuster 0 Bernardino - Schuster 0 Travi - Travi 0,5 Alvarenga - Guimarães 0 Schuster - Guimarães 0 Medeiros - Bernardino 0,5 Sormani - Falleiros 0 Medeiros - Astora 1 Medeiros - Astora 1 Travi - Astora 1 Barata - Iluska 1 Schuster - Schuster 1 Sormani - Portilho 1 Schuster - Neville 0,5 Schuster - Guimarães 0 Travi - Alvarenga 0,5 Guimarães - Guimarães 0,5 Sampaio. - Salvador H. de Cresce, inscrição cancelada. - Marcos José Capelari Ramos eliminado (Artigo 23).

VII - CBI - FASE SEMIFINAL

Diretor: João Neumann Neto

A/C Banco do Brasil S/A

89290 - São Bento do Sul - SC

Início: 01.08.88

Término: 01.02.90

Os dois primeiros colocados de cada grupo estarão classificados para a próxima fase.

GRUPO 01 - Portilho 0,5 Teixeira - Arivaldo 0,5 Falleiros - Hemar 1 Warner - Éboli 0 Fernando - Fernando 0,5 Ruy - Costa 1 Arivaldo.

GRUPO 02 - Valdir 1 Zélio - Hirsch 0 Iluska - Gyorgy 1 Iluska.

GRUPO 03 - Américo 1 Clairton - Ruy 0,5 Carvalho - Iluska 0,5 Ruy - Hermano 0,5 Ruy - Iluska 1 Guilherme - Ruy 1 Ítalo - Guilherme 0 Américo - Américo 1 Breitenbach. - Carlos Fernando Agustini e Pedro Corrêa dos Santos Cabral eliminados. - João Breitenbach classificado.

GRUPO 04 - Pinto 1 Namyrr - Namyrr 0,5 Zélio - Namyrr 0 Costa - Futida 1 Zélio - Lopes 0 Simonsen - Costa 0,5 Sanchez - Simonsen 1 Vinagre (retificação) - Sanchez 0,5 Choma - Simonsen 0 Futida -

Reynaldo 0,5 Alberto - Zélio 0,5 Reynaldo - Pedro 0,5 Reynaldo - Clairton 0,5 Reynaldo.

GRUPO 05 - Reis 0,5 Aiello - Sormani 0 Omélio - César 0 Iwakura - Aiello 0 Célio - Aiello 0 Pinto - Célio 1 Edmundo - Edmundo 0,5 Joaquim - Pinto 0,5 Edmundo - Edmundo 0 César - Joaquim 0 Alberto - Alberto 1 Omélio.

GRUPO 06 - Portella 0 Maia - Carvalho 1 Bracco - Bracco 1 Portella - Iwakura 0 Moraes - Brião 0,5 Schuster - Brião 1 Bracco - Schuster 1 Portella - Moraes 0 Schuster - Portella 1 Pedro - Schuster 1 Carvalho - Bracco 0 Schuster - Moraes 1 Pedro - Bracco 0,5 Gilberto.

GRUPO 07 - Brião 0 Omélio - Costa 0 Douglas.

VIII - CBI - FASE PRELIMINAR

Diretor: João Neumann Neto

A/ Banco do Brasil S/A

89290 - São Bento do Sul - SC

Os dois primeiros colocados de cada grupo estarão automaticamente classificados para a Fase Semifinal.

GRUPO 01 - Queiroz 0 Ronsani - Queiroz 0 Barbosa - Portella 1 Queiroz - Queiroz 1 Nhãn - Barros 0,5 Queiroz - Nhãn 1 Portella - Nhãn 1 Moura -

Nhãn 0 Josino - Ronsani 1 Moura - Giffoni 0,5 Ronsani - Barros 1 Ronsani.

GRUPO 02 - Consolino 0,5 Gazola. - Realização: Renato Andrade Santos classificado.

GRUPO 03 - Cleber 1 Lima - Mazzarolo 1 Cláudio - Mazzarolo 1 Cleber - Josino 1 Ronsani - Ronsani 0,5 Lima.

GRUPO 04 - Ivan 1 Oliveira - Éric 0,5 Lima - Lima 0,5 Tudella - Tudella 1 Éric - Aldobill 1 Oliveira.

GRUPO 06 - Ivan 0 Feijó - Garmatz 0,5 Bastos. - Pedro Corrêa dos Santos eliminado.

GRUPO 08 - Quixadá 0 Zeno - Paiva 0,5 Torben.

GRUPO 09 - Wilson 0,5 Kelsen - Kostz 0 Torben - Paul 0 Kelsen. - Kelsen Rosas Sodrê Azevedo classificado.

GRUPO 12 - Ronaldo 0,5 Bruno - Bruno 0 Humberto - Bruno 1 Leal - Edmundo 0,5 Bruno. - Ronaldo Teixeira Neves classificado.

GRUPO 14 - Bernardino 0,5 Douglas. - João Roberto Monteiro Arroyo eliminado.

GRUPO 15 - Soares 0,5 Velloso - Rui 1 Mário - Alves 1 Rui - Rui 0 Laura. - Antônio Hermans da Silva classificado.

GRUPO 18 - Márcio 0 Valdir - Valdir 1 Jarcas - Cataldi 1 Aulício - Márcio 0 Oliveira. - Valdir Oliveira da Silva e João Carlos de Oliveira classificados.

GRUPO 19 - Darley 1 Lino - Berto 0 Kann - Vieira 0 Lopes - Guimarães 0,5 Kann - Lino 0,5 Kann. - Darley Donizetti da Silva e Jacques Kann classificados.

GRUPO 20 - Faria 0,5 Fatah.

GRUPO 21 - Aluizio 0 Fernando. - Jair de Oliveira Freitas abandona. - Peter Heine eliminado.

GRUPO 23 - Moacyr 1 Fernando - Carvalho 0,5 Moacyr.

TIME - CBI - P - 02	Nº	1	2	3	4	5	6	7	8	9	10	11	12	PTS
ALVARO P. JORNA	1													0,0
JACINTO R. DE SOUZA	2													0,0
YAN C. DE SOUZA	3													0,0
JOÃO V. DE SOUZA	4													0,0
JOÃO CARLOS DE SOUZA	5													0,0
JOÃO CARLOS DE SOUZA	6													0,0
JOÃO CARLOS DE SOUZA	7													0,0
JOÃO CARLOS DE SOUZA	8													0,0
JOÃO CARLOS DE SOUZA	9													0,0
JOÃO CARLOS DE SOUZA	10													0,0
JOÃO CARLOS DE SOUZA	11													0,0
JOÃO CARLOS DE SOUZA	12													0,0

TIME - CBI - P - 11	Nº	1	2	3	4	5	6	7	8	9	10	11	12	PTS
JOÃO CARLOS DE SOUZA	1													0,0
JOÃO CARLOS DE SOUZA	2													0,0
JOÃO CARLOS DE SOUZA	3													0,0
JOÃO CARLOS DE SOUZA	4													0,0
JOÃO CARLOS DE SOUZA	5													0,0
JOÃO CARLOS DE SOUZA	6													0,0
JOÃO CARLOS DE SOUZA	7													0,0
JOÃO CARLOS DE SOUZA	8													0,0
JOÃO CARLOS DE SOUZA	9													0,0
JOÃO CARLOS DE SOUZA	10													0,0
JOÃO CARLOS DE SOUZA	11													0,0
JOÃO CARLOS DE SOUZA	12													0,0

TIME - CBI - P - 07	Nº	1	2	3	4	5	6	7	8	9	10	11	12	PTS
JOÃO CARLOS DE SOUZA	1													0,0
JOÃO CARLOS DE SOUZA	2													0,0
JOÃO CARLOS DE SOUZA	3													0,0
JOÃO CARLOS DE SOUZA	4													0,0
JOÃO CARLOS DE SOUZA	5													0,0
JOÃO CARLOS DE SOUZA	6													0,0
JOÃO CARLOS DE SOUZA	7													0,0
JOÃO CARLOS DE SOUZA	8													0,0
JOÃO CARLOS DE SOUZA	9													0,0
JOÃO CARLOS DE SOUZA	10													0,0
JOÃO CARLOS DE SOUZA	11													0,0
JOÃO CARLOS DE SOUZA	12													0,0

TIME - CBI - P - 16	Nº	1	2	3	4	5	6	7	8	9	10	11	12	PTS
JOÃO CARLOS DE SOUZA	1													0,0
JOÃO CARLOS DE SOUZA	2													0,0
JOÃO CARLOS DE SOUZA	3													0,0
JOÃO CARLOS DE SOUZA	4													0,0
JOÃO CARLOS DE SOUZA	5													0,0
JOÃO CARLOS DE SOUZA	6													0,0
JOÃO CARLOS DE SOUZA	7													0,0
JOÃO CARLOS DE SOUZA	8													0,0
JOÃO CARLOS DE SOUZA	9													0,0
JOÃO CARLOS DE SOUZA	10													0,0
JOÃO CARLOS DE SOUZA	11													0,0
JOÃO CARLOS DE SOUZA	12													0,0

TIME - CBI - P - 10	Nº	1	2	3	4	5	6	7	8	9	10	11	12	PTS
JOÃO CARLOS DE SOUZA	1													0,0
JOÃO CARLOS DE SOUZA	2													0,0
JOÃO CARLOS DE SOUZA	3													0,0
JOÃO CARLOS DE SOUZA	4													0,0
JOÃO CARLOS DE SOUZA	5													0,0
JOÃO CARLOS DE SOUZA	6													0,0
JOÃO CARLOS DE SOUZA	7													0,0
JOÃO CARLOS DE SOUZA	8													0,0
JOÃO CARLOS DE SOUZA	9													0,0
JOÃO CARLOS DE SOUZA	10													0,0
JOÃO CARLOS DE SOUZA	11													0,0
JOÃO CARLOS DE SOUZA	12													0,0

TIME - CBI - P - 17	Nº	1	2	3	4	5	6	7	8	9	10	11	12	PTS
JOÃO CARLOS DE SOUZA	1													0,0
JOÃO CARLOS DE SOUZA	2													0,0
JOÃO CARLOS DE SOUZA	3													0,0
JOÃO CARLOS DE SOUZA	4													0,0
JOÃO CARLOS DE SOUZA	5													0,0
JOÃO CARLOS DE SOUZA	6													0,0
JOÃO CARLOS DE SOUZA	7													0,0
JOÃO CARLOS DE SOUZA	8													0,0
JOÃO CARLOS DE SOUZA	9													0,0
JOÃO CARLOS DE SOUZA	10													0,0
JOÃO CARLOS DE SOUZA	11													0,0
JOÃO CARLOS DE SOUZA	12													0,0

ATENÇÃO — RATING E VENCIMENTO NAS ETIQUETAS DA REVISTA - Por problemas na mudança de Sistemas e Programas, na firma que cuida do nosso Cadastro, alguns Ratings e alguns vencimentos estão saindo com erro.

Os acertos estão sendo providenciados. Os associados podem ajudar avisando o Setor de Rating, caso o erro persista a partir da Revista de Julho/90.

**INSCRIÇÕES
ABERTAS**

CAMPEONATOS ESTADUAIS

(VIDE ENCARTE)

TAÇA BRASIL

ATENÇÃO:

Para a VI e VII/TB seguem valendo as seguintes alterações das Regras dos Jogos:

- a) O limite de Tempo de Reflexão é de 30 DIAS para cada 10 LANCES.
- b) Um ÚNICO EXCESSO DE TEMPO acarretará a PERDA DA PARTIDA.

Para a VIII - TB voltou a valer o tempo de reflexão definido no Art. 12 das Regras dos Jogos, ou seja, 20 DIAS para cada 10 LANCES, e somente o 2º EXCESSO de tempo leva à PERDA da partida.

V - TB - FASE FINAL

Diretor: Adilson Martins Coelho
Rua Jose Tessarollo Santos, 32
29625 - Nova Friburgo - RJ

Santiago 0 Ástora - Santiago 0 Alvarenga -
Iluska 0,5 Ástora.

VI - TB - FASE SEMIFINAL

Diretor: Dogeval Ferreira Holanda
Caixa Postal nº 307
79600 - Três Lagoas - MS

Início: 01.04.88

Término: 01.10.89

Classificam-se os dois primeiros colocados para a final.

GRUPO 01 - Adjudicações: Choma 0,5 Barros - Osmar 0,5 Brun. - **ENCERRADO:** 1º) Maurício Soares F. Moreira 10,0 (SB: 67,25); 2º) Célio Sormani, 10,0 (SB: 53,25); 3º) Alexandre Pedro Choma 10,0 (SB: 53,00); 4º/5º) Getúlio Brun Marques e Osmar Pereira 9,5; 6º) Fernando Luís Pinheiro Barros 9,0; 7º) Júlio Lúcio Gazola 7,5; 8º) Domingos Savio Parego 6,0; 9º) Hely Meira de Castro 5,5; 10º) Gratuliano Jayme Nunes Bibas 5,0; 11º) Hideo Suzuki 3,5; 12º) Sérgio Gonçalves Barbosa 3,0; 13º) Francisco Xavier Cenjor 2,5; 14º) José Carlos Ferrari 0,0.

CLASSIFICADOS: Moreira e Sormani.
Parabéns!

GRUPO 02 - Adjudicações: Hemar 1 Lima - Lima 1 Silva - Piccoli 1 Silva - Lima 1 Borowski - Moreira 0,5 Lima. - **ENCERRADO:** 1º) Hemar Antonio Galvão Barata 12,0; 2º) Elbio Bidart P. Piccoli 11,5; 3º) José Roberto de Oliveira 11,0; 4º) Luiz Alberto Lima Pires e Barros 10,5; 5º) Mauricio Soares F. Moreira 10,0; 6º) Benedito Pinto da Silva 9,5; 7º/8º) Irajá Leonardo da Fonseca e Rubens Souza Maia 8,0; 9º) João Bosco Van Eunen 7,0; 10º) Eric Krieger Von Borowski 6,5; 11º) João Lopes Coelho 5,0; 12º) Paulo Bechara Dutra 3,0; 13º) Mário Sérgio S. Guimarães 2,0; 14º) Antonio Eduardo N. Meneguzzi 1,0; 15º) Luiz Eduardo Gazzola 0,0.

CLASSIFICADOS: Hemar e Piccoli.

Parabéns!

GRUPO 05 - Adjudicação: Lessa O Miranda.

ENCERRADO: 1º Fernando Lothario Becker 10,0; 2º Paulo César M. Machado 9,5; 3º/4º Roberto Silva Lessa Feitosa e Ruy Castro Monteiro da Silva 8,5; 5º Alfredo Carlos S. Dutra Neto 8,0; 6º/7º Márcio Barbosa de Oliveira e Romeu Edgar Mundstock 5,5; 8º/9º Sérgio Schiavon Massa e Gerd Glebel 5,0; 10º José Dalmo Faria de Almeida 4,5; 11º Luiz Alberto Pires 4,0; 12º Ademir Heleno Pascheto 3,0; 13º Paulo Sérgio Santos Ferreira 0,0.

CLASSIFICADOS: Becker e Machado.

Parabéns!

GRUPO 06 - Adjudicação: Rocha O Galvão.

ENCERRADO: 1º Luís Carlos S. Galvão 12,0; 2º Nêvio João 10,5; 3º/4º/5º Sérgio B. Consolino, Jair de Oliveira Freitas e Jairo Paes de Lira 8,5; 6º/7º Alfredo Carlos S. Dutra Neto e José Renato Braga S. Vieira 8,0; 8º/9º Nelson S. Velloso e Wilson R. Rocha

7,5; 10º Adhemar Dicolta 6,0; 11º Américo Pereira Guedes 3,0; 12º Francisco Arnulpho P. P. Pessoa 2,0; 13º Lauro Bento Pimentel 1,0; 14º João José Sady 0,0.

CLASSIFICADOS: Galvão e Nêvio.

Parabéns!

GRUPO 07 - Adjudicações: Narciso 1 Kenji

- Amorim 1 Narciso - Kenji 0 Amorim - Narciso 0,5 Haroldo. - ENCERRADO: 1º José Joaquim de Amorim Neto 11,0; 2º Paulo César Miranda Machado 10,0; 3º Omélio de Souza 9,0; 4º/5º José Narciso D'Almeida Castro e Amor Seralim Júnior 8,5; 6º Carlos Acácio Gomes Karoly 7,0; 7º/8º/9º João Francisco Scaglia, Djaima Baptista Caiata e Haroldo Wonsowski 6,5; 10º/11º José Kenji Nishiyama e Jair de Oliveira Freitas 5,0; 12º Frederico Sacre Eigenheer 4,0; 13º Celso Fernando O. Figueiredo 3,5; 14º Fernando José L. Lopes 0,0.

CLASSIFICADOS: Amorim e Machado.

Parabéns!

VII - TAÇA BRASIL - PRELIMINAR

Diretor: Cássio Roberto Sopko

Rua Otávio Nêbias, 200 - Aptº 41

04002 - São Paulo - SP

Grupo C**RELATÓRIO FINAL**

Classificação final: 1º/5º Alejandro Hube (110), Jaime Cerqueira de Oliveira (76), César Roberto da Silva Reis (146), Milton G. Sanches (3) e Lauro M. de P. Mendes (126) com 10,0 pontos; 6º/12º Paulo César Costa (1), José Toro (16), Omélio de Souza (99), Sidney Florêncio da Silva (185), Amauri Corêa Rodrigues (52), Francisco Aranega de Jesus (152), Antonio Pádua Pinto Neto (204) com 9,5; 13º/26º Humberto G. Cordani (108) (51,5 S. Bucholz), Oscar Rikil (141) (49,0), Estevão Tavares Neto (88) (45,0), Ivan Coelho Nascimento (107) (42,0), Oscar Seralini Jr. (161) (41,5), José Roberto de Oliveira (147) (41,0), Bráulio Rodrigues de Oliveira (144) (38,5), Júlio César Gil (46) (37,0), João F. Scaglia (71) (36,0), Marco A. Cheganças (32) (33,5), Paulo César M. Machado (14) (32,0), Cláudio A. Vassalo (40) (30,5), Alcio Figueiredo (40) (27,0), Lauro Roberto P. Borges (19) (26,5) com 9,0; 27º/33º Ira Mark Brinn (5), Ricardo E. Rain (86), Pedro Luiz Costa Neto (112), Mauro Santiago de Abreu (133), Rafael Antonio Chedid (132), João Victor da Silva (74), Alberto Francisco Dillemburg (193) com 8,5; 34º/47º Marne Medeiros (2), Gérson Inácio (8), Dário do Amaral Filho (67), Sérgio Cottas Brodallo (119), Fernando L. Becker

(149), Jair de Oliveira Freitas (101), João Ciro M. Mussi (194), Rinaldo Pirro (10), Fábio dos Anjos (173), Enik von Borowski (41), José Vieira Filho (183), Eduardo A. Muller (158), Rui Barbosa (27), Torben Erik Carlsen (47) com 8,0; 48º/59º Ivan Marques da Silva (7), Antonio O. Brito (41), João Batista da Silva (45), Antonio F. Santana Jr. (26), Jorge Gomes Sanchez (65), Marco Antonio Natal Gomes (33), Eliezer de Santos Barroso (192), José Renato S. Marques (189), Antonio F. Punhague (87), José Renato S. Vieira (170), Rubens Sebastião Ferreira (80), Nelson Silveira Ribeiro (85) com 7,5 pontos; 60º/70º Alcindo Bastos Filho (22), Francisco Neris Pereira (73), João Bosco van Eunen (139), Izalino A. Souza (150), Antonio Arlemio M. Lo (24), Mauro Inojosa (113), Gerd Glebel (167), Athos Amaral (210), Vadis A. Bellaver (190), Luiz C. Dieckmann (179), Eduardo Luiz F. de Oliveira (58), Luis Mascote (35), João de Deus Carvalho (56), Ângelo Bill Ramos (128) com 7,0; 74º/85º Antonio R. Ribeiro (38), João Gilberto Meireles (121), Willy E. Waak (130), Mário Fragoso (34), Konrad A. Aguiar (105), Clarimundo A. dos Santos (63), Antonio Álvaro Soares (100), Jorge Pereira de Assis (111), Celso Luiz de Silva (182), Haron P. Michalski (54), Marcus Antonio

H. Silva (98), Elso Eloi Bodanese (155) com 6,5 pontos; 86º/92º) Marcelo César P. Diniz (25), Eduardo Zeraib A. dos Santos (30), Antonio Carlos Alves (106), Hely Meira de Castro (94), Antonio Fernandes P. da Silva (168), Amílcar Célio F. Pessoa (195) e Emerson Medeiros (209) com 6,0; 93º/102º) Fernando A. Medeiros Camargo (55), Edmundo César M. Castilho (142), Saulo Pedrosa da Silva (166), Marcelino de Faveri (163), Fernando J.L.S. Lopes (180), Emir da Cunha Pereira (62), Adriano O. Vilhena (18), Vitor Pereira (151), Sérgio Schiavon Massa (104), com 5,5; 103º/113º) Alberto Murras (49) falecido, Pompeu da Cruz Esteves (53), Antonio Silva Ruiz (137), Jacy de Faria (160), Carlos Roberto da Oliveira (140), Carlos A. Heit Kerber (202), Alair Franco Martins (200), Nelson Conceição (172), Ademir Padovan (79), José Raulino P. Mendes (90), Marco Luciano da S. Duarte (78) com 5,0; 114º/119º) Carlos Alberto Tortoza (64), Paulo R.T. Marczykoski (120), Jefferson Simão (89), Adilson A. Proficio (69), Sérgio Wemer (142) Marcos L. Mendes (165) com 4,5; 120º/133º) José Alberto C. da Cruz (97), Onofre Gomes de Pinho (135) falecido, Alexandre Meyr (153), Luís Antonio Pereira (156), João Durço (157), Cibeli Regina Kienen (145), Wagner Yoshida Takalashi (164), Cunhambebe F. dos Santos (206), Fernando Lima Verde (186), Nelson J.S. Monteiro (177), Jandir G. Madureira (171), Flávio Juarez Feijó (109), Sérgio Antonio Zaina (197), Carlos Roberto de Oliveira (140) com 4,0 pontos; 134º/136º) Silvana Martinelli Szanto (39), Nelson Bertolucci (103), Aléssio Proficio (199) com 3,5 pontos; 137º/146º) Urião Edgar N. Moraes (12) eliminado, Frederico B. Cordeiro (25), Walcir de Paula Barbosa (37) eliminado, Ricardo Caponer (43) eliminado, Wagner R. Lara (44), Rene F. Simões (59), Paulo Roberto A. Aranha (120), José de Faria (117), Manoel Onha Filho (205) Paulo César Menossi (95) com 3,0 pontos; 147º) Edisson Gomes de Freitas (143) com 2,5; 148º/162º) Diisson Araújo da Silva (11) eliminado, Fernando A. Ne-

greiro Lima (48) eliminado, José Henrique C. Pereira (72) eliminado, Philippe L. Giacobini (77) eliminado, João Alberto C. da Cruz (93), João Otávio Kobili (118), Jorge Wilson L. Alves (23), Carlos Antonio de A. Veras (122) eliminado, Werton A. Bastos (162), Francisco Marco de Mello (169), Eduardo Palmeira (191), Antonio Roberto M. Azevedo (178), Jomar Egonoff (174), Nilton Dutra (50), José Antonio Sanchez (75), com 2,0; 163º) José Dante Alegretti (4) com 1,5 pontos; 164º/183º) Sérgio Cantalice Lipke (15) eliminado, José Feldman (9) eliminado, Samuel Guerra Rosa (17) eliminado, Roberto Domeles (36), José Alves (42), Eduardo Monte A. Filho (57) eliminado, César Augusto de Paula (61) eliminado, Alexandre G. da Rocha (68) eliminado, Geovani P. da Cruz (82) eliminado, Berard (124) eliminado, José Eduardo Muller (129), Racine Viola (131), Marco A.F. Bueno (138), Ronaldo Gutparakis (154), José Paschoal Mendes Filho (203), Eduardo C. Ribeiro (190), Fernando de C. Kauffman (184) com 1,0 ponto; 184º/21º) Artur Furtado Laurentino (92) eliminado, Sérgio Leme dos Santos (96), José J. Giardulli Jr. (102), Luiz Henrique A. Nogueira (114), Jorge Fernando B. da Cunha (116) eliminado, Luiz Fernando P. Vieira (125) eliminado, Afonso Tito M. Santos (116) eliminado, João A. Faustino Barroso (136) eliminado, Afonso Claret Rodrigues (159) eliminado, Luiz Augusto de Mello (208) eliminado, Frederico Scherin Secco (204) eliminado, Caio de Souza (196) eliminado, Wilson C. Príncipe (188) eliminado, Sebastião Jeovani da Silva (187), Martinho F. Capelo (51) eliminado, Mário C.A. Lima (66) eliminado, Carlos R.D. Towkan (70) eliminado, Roberto Fantinel (20) eliminado, Celso João D. da Silva (208), Eduardo Capatti (13) eliminado, Mike Santos Bandeira (6) eliminado, Luís F. de Oliveira Egri (13) eliminado, Edson L. Coelho de Souza (31), Paulo E. Sobrinho (81) eliminado, Darvas Sargony (84), Paulo Gustavo da Silveira (181), Hélio J. Ramos (175) eliminado com 0,0 pontos.

VII - TAÇA BRASIL - FASE SEMIFINAL

Diretor: Pedro Luiz O. Costa Neto
Rua Alves Guimarães 408/104
05410 - São Paulo - SP

GRUPO 01 - Ivan G. Sandoval Falleiros, Josino F.M. Rezende, Marco Pólo R. Simões, Eli Roberto P. Carbonaro, Haroldo Wonsowski, Péricles Pires Guimarães, Luiz Carlos S. da Silva, Ênio Gianini, Cleber Moreira de Holanda, José Raulino P. Mendes, Marcos A. Cheganças, Gilson Ricardo M. Pereira, Elias Cardoso Muniz.

GRUPO 02 - Paulo Amílcar Brião, Milton G. Sanchez, Wilson Roberto Rocha, Jairo Paes de Lira, Jaime C. Oliveira, Adolpho Quixadá Neto, Ronaldo Teixeira Neves, José Toro, Wilson Vietes, Mauro Santiago de Abreu, Estevão Tavares Neto, José Célio Coltro, Antonio Claudemir Sversut.

GRUPO 03 - César Roberto da Silva Reis, Alejandro Hube, Josino F. M. Rezende, Denis Moreira Leite, Francisco Aranega de Jesus, Celso Figueiredo, Adolpho Quixadá Neto, Alcio Figueiredo, Cleber Moreira de Holanda, Paulo Cordeiro, Antonio Bessil, Carlos Roberto da Silveira, Nelson Hirsch.

GRUPO 04 - Fábio Bidart Piccoli, Alejandro Hube, Romeu E. Mundstock, Carlos Alberto Jorio Ebo-
li, Lauro M. F. Mendes, Joaquim Fabiano Alves Jr.,
Paulo Gustavo O. da Silveira, Laudemir Carbonera,
Edison A. Gomes de Freitas, Bráulio Rodrigues de
Oliveira, Jorge Pereira de Assis, José Carlos Gonçal-
ves Pereira.

GRUPO 05 - Omélio de Souza, Paulo César
M. Machado, Riciéri Franzon, Luiz Mazzarolo Neto,
Francisco Aranega de Jesus, Roberto Esteves Barbo-
sa, Emanuel Costa, Wilson Salles Lages, Amauri
Corrêa Rodrigues, Carlos Henrique B. Fontes, Antonio
Amênio Moreira LÔ, Antonio Pádua Pinto Neto, Nel-
son Hirsch.

GRUPO 06 - Sérgio Lopes, Américo Pereira
Guedes, Romeu E. Mundstock, Luiz Mazzarolo Neto,
Altair Antonio de Souza, Osmar A. Serafini Jr., Edson
Tadeu Oliveira Costa, Marcelo Einhorn, Ivan C. Nas-
cimento, Fernando M. Costa, Mário José dos Santos,
Lauro Roberto B. Borges.

GRUPO 07 - Romeu Ricupero, Alberto
Costa de M. Pinto, Alexandre P. Choma, Ricardo A.
Cataldi, Francisco Aranega de Jesus, Paulo Alonso S.
Amara, Jorge Henrique M. Backes, Paulo Florêncio

da Silva, Ivan C. Nascimento, Sérgio Osvaldo A. Gar-
rido, César Soares Filho, Sidney Florêncio da Costa.

GRUPO 08 - Romeu Ricupero, João Fran-
cisco Scaglia, Umberto G. Cordani, Oscar Rikli, José
Augusto P. dos Anjos, Osmer A. Serafini Jr., Paulo
César Costa, Marcelo Einhorn, Luís Fernando Nico-
lau, Rubens Sawaybricker, Gilson Luiz Chrestani, Na-
zir Issa Sabbag.

GRUPO 09 - João Francisco Scaglia, Al-
berto Costa M. Pinto, Antonio Mário Batista Lima, Júlio
César Gil, Getúlio Marques, Ramiro da Costa Almei-
da, Aldmir Aristides Guilhem, Paulo Antonio Ferreira,
Ivan C. Nascimento, Sérgio Levy, Paulo F. Santos
Moreira, Francisco Assis de Freitas.

OCORRÊNCIAS:

GRUPO 01 - Péciles Pires Guimarães
abandonou.

GRUPO 05 - Carlos Henrique B. Fontes
abandonou.

GRUPO 06 - Américo Pereira Guedes e Ivan
C. Nascimento abandonaram.

GRUPO 07 - Ivan C. Nascimento aban-
donou.

GRUPO 09 - Júlio César Gil abandonou.

VIII - TB - FASE PRELIMINAR

Diretor: Dogeival Ferreira Holanda

Caixa Postal nº 307

79600 - Três Lagos - MS

Início: 15.09.89

Término: 15.03.91

IMPORTANTE: Tempo de reflexão: 20 dias
para cada 10 lances e 02 excessos de tempo.

GRUPO 01 - Dirceu 1 Uilde - Eduardo 0
Falleiros - Dieckmann 0 Fausto. - Sérgio Trevisol
Bilencourt abandonou.

GRUPO 02 - Domeniconi 0 Fausto - Fabia-
no 0 Fausto - Lournaldo 1 Wanuzzi - Kurt 1 Richard -
Richard 1 Edgar - Willy 0 Fabiano - Fausto 0 Kurt. -
José Valder Nogueira abandonou.

GRUPO 03 - Antonio Carlos Essado elimi-
nado (Art. 23). - Maurício França dos Santos
abandonou.

GRUPO 04 - Carlos Roberto Sarmiento Bar-
bosa abandonou.

GRUPO 05 - Paulo de Tarso Carota e
Eduardo Manfredini Ferreira abandonaram.

GRUPO 07 - Aluísio 1 Marco André. - Alan
F. Lopes Cândido eliminado (Art. 23).

GRUPO 08 - Francisco Arthur Borges Netto,
Tágo Elias e André Ricardo Boff eliminados (Art. 23).
- Edmar Bizar abandonou.

GRUPO 09 - Encheen 0 Saint Clair.

GRUPO 10 - Alvin 1 Saint Clair - Mendes 0
Aluísio. - Carlos Roberto Sarmiento Barbosa
abandonou.

GRUPO 11 - Falconi 0 J. Victor - J. Victor 0
Camargo.

GRUPO 12 - Andrades 0 Cuello. - João
Franklin Zanetti abandonou.

GRUPO 13 - V. Jorge 1 Rocha Dutra - Ya-
suda 1 Geziel - Teixeira 1 Rocha Dutra. - Carlos Ro-
berto Sarmiento Barbosa abandonou.

GRUPO 15 - J. Augusto 1 Lima e Silva.

GRUPO 16 - Ranulfo 1 Rocha Dutra. - João
Franklin Zanetti abandonou. - Homero da Silva Araújo
Ferreira eliminado (Art. 23).

GRUPO 17 - P. Alonso 1 Vanderlei - Fábio
1 Hudson. - Ricardo de Biasi Ribeiro eliminado
(Art. 23).

GRUPO 19 - R. Lima 1 Jarbas. - Luiz Vi-
cente Tarrago abandonou. - Ricardo de Biasi Ribeiro

eliminado (Art. 23).

GRUPO 21 - Paulo Afonso Sampaio Amaral abandona. - Sérgio Ribeiro Werner eliminado (Art. 23).

GRUPO 22 - Suzuki 1 Henrique - Godot 1 Rui - Antunes 0 Godot - Suzuki 0 Godot.

VIII TB PRELIMINAR 38/52

Director: Marcos A. Natal Gomes
Rua Princesa Isabel, 531
14800 - Araraquara - SP

A) Inscrições canceladas: Marcus Alexandre V. N. Migueis (Gr. 38) - Joanico Nilson Isoppo (Gr. 38) - Pedro Paulo Ferreira (Gr. 38) - Audrey Arakaki Rodrigues (Gr. 39) - Jucemar José Imperatori (Gr. 40) - Antonio Roberto M. Azevedo (Gr. 41 e 42) - Alexandre Cavalheiro (Gr. 42, 45 e 48) - Alessandro Rodrigues da Silva (Gr. 42) - Tadeu José Cálico (Gr. 43) - José C. R. Pereira (Gr. 43) - João Marcelo de Oliveira Mazzini (Gr. 44 e 45) - Sérgio Leme dos Santos (Gr. 50) - Antônio de Souza Santana Filho (Gr. 52).

B) Resultados

GRUPO 38 - Sérgio Massa 1 Ronaldo.

GRUPO 39 - Josino 1 Wilson.

GRUPO 40 - Carlos 0 Lauro - Osvaldo 1 Carlos.

GRUPO 42 - Márcio 1 Zeituni - Leonardo 0 Toledo.

GRUPO 43 - Aranega 1 Anselmo - César 1 Gouveia - Romualdo 1 Gouveia - Anselmo 0 Romualdo - Anselmo 1 Luiz Roberto.

GRUPO 44 - José Renato 1 Sanchez - Glaudivan 1 José Renato - Arco e Flexa 0,5 José Renato.

GRUPO 45 - Bernardo 0 Paulo Roberto - Wagner 0 Paulo Roberto.

GRUPO 46 - Soultiro 1 José Renato - Soultiro 1 Cardoso - Hamilton 0,5 José Renato - José Renato 1 Walter - Aldimir 1 Hamilton - Cardoso 0 Hamilton.

GRUPO 47 - René 0 Beckenkamp.

GRUPO 48 - Anselmo 0 Maia Vinagre - Anselmo 1 Júlio César - Torbe 0 Anselmo - Lansana 0 Anselmo - Arbox 1 Sérgio.

GRUPO 49 - Suzuki 0,5 Getúlio - Dorneles 0,5 Suzuki - Adevalques 1 Suzuki - Barbieri 1 Suzuki - Marini 0 Adevalques.

GRUPO 50 - Suzuki 0,5 Dogeval - Joaquim 0 Suzuki - Christian 0,5 Suzuki - Suzuki 0 Carlos Alberto.

GRUPO 51 - Paulo Afonso 1 Anibal.

C) Abandonos - Aristides Tavares Filho (Gr. 41, 43 e 44) - Wagner da Silveira Peres (Gr. 40, 41 e 45) - Roberto Silva (Gr. 41) - Jair Cardona Bueno (Gr. 52) - Flávio Leite Rodrigues (Gr. 39).

VIII TB - PRELIMINAR - 53/67

Director: Marco Antonio N. dos Santos
Caixa Postal nº 21226
20110 - Rio de Janeiro - RJ

GRUPO 53 - Konrad 0 Breitenbach.

GRUPO 54 - Brandalise 0 Humberto, Milton 0 Adevalques, Milton 0 Luiz. - Gasparino e Wagner inscrições canceladas.

GRUPO 55 - Landahl 0,5 Horácio - Pizolati 1 Rolim.

GRUPO 56 - Walberth 1 Cruz. - Paulo Rúbio substituído por Aulésio Alves. - Marco Páio inscrição cancelada.

GRUPO 57 - Alberto 1 Adevalques.

GRUPO 58 - Gutemberg 0,5 Edson - Jovany 0 Hamilton - Walberth 0 Bonotto - Edson 1 Manoel - Barros 1 Jovany - Arthur 1 Walberth. - Nelson inscrição cancelada.

GRUPO 59 - P. Gonçalves 1 Cipolli, Jaulino 1 P. Gonçalves. - Carlos Henrique e Brian Gould inscrições canceladas.

GRUPO 60 - Jefferson 0 Aderbal - P. Gonçalves 1 Hamilton - Hamilton 0 Jefferson - Barbosa 0 P. Gonçalves. - Ailton Checon David abandona.

GRUPO 61 - P. Gonçalves 1 Gregória. - Nelson Salvo inscrição cancelada. - Joyce José abandona.

GRUPO 62 - Henrique 1 Wagner - Wagner 0 Francisco.

GRUPO 63 - Francisco 0 Emami - Joaquim 1 Francisco - Francisco 0 Murillo - Marcelo 1 Francisco - Acyr 1 Emami. - Osmar Fatucba Jr. eliminado (Art. 23).

GRUPO 64 - Proteus, Ademir e Fábio inscrições canceladas.

GRUPO 65 - Antonio 0 Kurita - João 1 Francisco - Jamilton 1 Francisco - Rolim 0 Veloso. - Ademir inscrição cancelada.

GRUPO 66 - Sebastião 0 Clayton - Ricieri 0 Marcelo. - Edmison e Teotônio inscrições canceladas. - Manoel Migueis e Milton Crispim eliminados (Art. 23).

GRUPO 67 - Scalet 1 Abreu - Clayton 1 Rêli - Elias 1 Clayton.

CAMPEONATOS ESTADUAIS

II CEI - BA - FINAL

Diretor: Romeu Ricupero
Rua Ministro Godoy, 679/72
05015 - São Paulo - SP

Sem ocorrências. Parabéns ao campeão Homero Fenner Filho e ao vice-campeão Luiz Cláudio Guimarães.

II CEI - GO/DF - FINAL

Diretor: Sidnei Martins
Caixa Postal nº 771
97001 - Santa Maria - RS

P. Machado 1 Elisei - P. Machado 1 Francimar - Francimar 1 Sandoval - P. Machado 1 Brito - Sandoval 0 Francisco - Cavalcanti 1/2 P. Machado - Sandoval 0 Elisei - Elisei 1 Cavalcanti - Cavalcanti 1/2 Vinicius - Vinicius 1/2 Sandoval - P. Silva 0 P. Machado - S. Lopes 1 Cavalcanti - Cavalcanti 1 Sandoval - Lima 0 Francimar - Sandoval 0 Brito.

I CEI - PI - FINAL

Diretor: Manoel Maria Cardoso Filho
Rua Cupertino Durão, 67/201
22441 - Rio de Janeiro - RJ

Castro 0 Pinheiro.

III CEI - RJ - SEMIFINAL

Memorial João Batista Cúrcio

Diretor: Romeu Ricupero
Rua Ministro Godoy, 679/72
05015 - São Paulo - SP

GRUPO 01 - Reis 0,5 Dácio - Dácio 1 Simões. - Encerrado: 1º César Roberto da Silva Reis

5,0; 2º Marco Pólo Rios Simões 4,5; 3º Décio Resende 4,0; 4º José Augusto de Miranda 3,5; 5º Marcelo Einhorn 3,0; 6º Ira Mark Brinn 1,0; 7º Jefferson Simão 0,0.

GRUPO 02 - Thadeu 0 Borges.

GRUPO 03 - Borges 1 Dutra.

GRUPO 04 - Amarel 0,5 Carvalho. - João Fernando Hipperit eliminado (Art. 23).

III CEI - RS - FINAL

Diretor: Manoel Maria Cardoso Filho
Rua Cupertino Durão, 67/201
22441 - Rio de Janeiro - RJ

Jeismann 0 Pulsy - Telmo 0 Pulsy - Milton 0 Pulsy - Milton 0 Piccoli.

II CEI - SP - FINAL

Diretor: Ruy C.M. Silva
Rua Melchades Picanço, 28
24210 - Niterói - RJ

Falheiros 1 Leite - Leite 0 Pekelman (Art. 21).

III CEI - SP - SEMIFINAL

Diretor: Manoel Maria Cardoso Filho
Rua Cupertino Durão, 67/201
22441 - Rio de Janeiro - RJ

GRUPO 1 - Wonsowsky 0,5 Wilson - Mazzarolo 0 Wilson - Wilson 0 Oliveira - Faria 0,5 Oliveira - Oliveira 1 Fratini - Oliveira 1 Mazzarolo - Oliveira 0,5 Wonsowsky - Mazzarolo 1 Fratini. - ENCERRADO.

III-CEI-SP-SF-01	PP	1	2	3	4	5	6	7	Pts	CLAS
HAROLD WONSOWSKY	1		0	0	=	=	1	1	3,0	58
PAULO R FARIAS	2	1		=	=	=	1	1	4,5	29
LUIZ MAZZAROLO W	3	1			0	0	1	1	3,5	48
WILSON R DA ROCHA	4	=	=	1		0	1	1	4,0	38
JOSÉ R DE OLIVEIRA	5	=	=	1	1		1	1	5,0	19
CLAUDIO FRATINI	6	0	0	0	0	0		1	1,0	68
LUIZ ALBERTO PIRES	7	0	0	0	0	0	0		0,0	79

GRUPO 2 - Scaglia 1 Bernardino - Heltor 1 Mundstock - Fratini 1 Mundstock - Mundstock 0,5 Scaglia - Mundstock 1 Bernardino - Oliveira 1 Bernardino - Fratini 1 Heltor.

GRUPO 3 - Rezende 1 Wonsowsky - Hadad 0 Rezende. - Francisco Bonani Neto abandona.

GRUPO 4 - Ricupero 0 Ferreira - Toro 0 Ricupero - Bernardino 0 Toro.

GRUPO 5 - Punhague 0,5 Costa - Van Eunen 0 Costa - Faria 1 Van Eunen - Punhague 0,5 Faria - Rezende 1 Ricupero - Costa 0 Ricupero - Costa 0 Rezende.

GRUPO 6 - William 1 Gil - Gil 0,5 Ricupero. - ENCERRADO.

III-CEI-SP 57-86	Nº	1	2	3	4	5	6	7	8	PTS.	CLAS.
WELLINGTON L. CARVALHO	1	1	0	1	1	1	1	1	1	4,5	3º
NORME RICUPERO	2	1	1	1	1	1	1	1	1	5,5	2º
REGINALDO M. CARD	3	0	0	0	0	0	0	0	0	1,0	7º
JULIO CESAR GIL	4	1	1	1	1	1	1	1	1	4,0	5º
JAYME PAES DE LIMA	5	1	1	1	1	1	1	1	1	6,0	1º
FRANCISCO BONANI NETO	6	0	0	0	0	0	0	0	0	0,0	8º
AMORIM A. MORAES	7	0	0	0	0	0	0	0	0	0,0	8º
WILLIAM G. FERREIRA	8	0	0	0	0	0	0	0	0	0,0	8º

I - CEI - PB Final	Nº	1	2	3	4	5	6	7	8	9	10	11	12	13	14	15	PTS.	CLAS.
SALUSTIANO M. S. ALVES	1	1	0	0	0	0	0	1	1	0	1	0	1	0	1	1	5,0	8º
JOSE J. B. L. VASCONCELOS	2	1	1	1	0	1	1	1	1	1	1	1	1	0	1	1	10,0	4º
FRANCISCO N. PEREIRA	3	1	0	0	0	1	1	1	1	1	1	1	1	1	1	1	11,0	2º
ROBERTO S. L. FEITOSA	4	1	1	1	1	1	1	1	1	1	1	1	1	1	1	1	12,5	1º
ARIANO MANDERLEY	5	0	0	0	0	0	1	0	1	1	1	1	0	1	1	1	6,5	7º
IVSON M. DOS ANJOS	6	1	1	1	1	1	1	1	1	1	1	1	1	1	1	1	10,0	3º
IVANILSON P. DA SILVA	7	0	0	0	0	0	0	0	1	0	1	0	0	0	0	1	3,0	11º
AGEINOR DA COSTA JUNIOR	8	1	1	1	1	1	1	1	1	1	1	1	1	1	1	1	8,5	5º
PEDRO F. AMORIM JR.	9	1	0	0	0	0	1	1	0	1	0	0	0	0	1	1	5,0	9º
SALMO DE T. P. A. SILVA	10	0	0	0	0	0	0	0	0	0	0	0	0	0	0	0	0,0	14º
ANTONIO MARIO B. LIMA	11	1	1	0	0	0	1	1	0	1	1	1	1	0	1	1	8,0	6º
JOSE TORRES MAYER	12	1	0	0	0	0	1	1	0	1	1	0	0	0	1	1	4,5	10º
EVERALDO ALVES LIMA	13	1	1	0	0	1	1	1	1	1	1	1	1	1	1	1	11,0	3º
FERNANDO A. M. D'O	14	0	0	0	0	0	0	0	0	0	0	0	0	0	0	0	0,0	15º
ROBERTO PORTOS DO O	15	0	0	0	0	0	0	0	0	0	0	0	0	0	0	0	0,0	15º

I - CEI - PR Final	Nº	1	2	3	4	5	6	7	8	9	PTS.	CLAS.
NELSON HIRSCH	1	1	1	1	1	1	1	1	1	1	8,0	1º
JAMES JENSEN	2	0	0	1	1	1	1	0	1	0	5,0	4º
RYN M. STANKIEWICZ	3	0	0	1	1	1	0	1	0	0	4,0	5º
CARLOS A. DE FARIA	4	0	0	0	0	0	1	0	1	0	2,0	7º
SERGIO A. DMITRIUK	5	0	0	0	0	1	1	0	1	0	3,0	6º
PEDRO A. SIMÕES	6	0	0	0	0	0	0	0	0	0	0,0	9º
VICTOR P. PEREIRA	7	0	1	1	1	1	1	1	1	1	7,0	2º
DURVAL M. ROSARIO FR.	8	0	0	0	0	0	1	0	0	0	1,0	8º
EDMUNDO ZUCHOWSKI FR.	9	0	1	1	1	1	1	0	1	1	6,0	3º



III CEI/SC - FASE FINAL

Início: 15/09/88

Término: Em Aberto.

A) RESULTADOS - José Vieira 1 Rikli - Sívio 0,5 José Vieira - José Vieira 1 Consolino - José Vieira 1 Nilton - José Vieira 1 Remy - Rikli 1 Müller - Lédio 1 Nilton - Consolino 0,5 Rikli - Nilton 1 Rikli - Rikli 0,5 Neumann - Remy 0 Rikli - Müller 0 Consolino - Lédio 1 Sívio - Nilton 0 Lédio - Zeno 0,5 Lédio -

Diretor: João de Deus Carvalho
Rua Leopoldo, 136/102-A
20541 - Rio de Janeiro - RJ

Pamplona 0,5 Sívio - Sívio 0,5 Nilton - Sívio 0 Zeno - Nilton 0 Consolino - Remy 0 Consolino - Pamplona 1 Zeno - Neumann 0,5 Pamplona - Zeno 0 Neumann - Pamplona 1 Müller - Neumann 0 Sívio.

B) ELIMINAÇÕES - Raul J. M. Amada Filho.

TORNEIOS DIVERSOS

II FEMININO

Diretor: Maurício S. F. Moreira
Rua Lutfalla Salim Achoa, 153
04017 - São Paulo - SP

Início: 15.03.89

Término: 15.09.90

Maria Amélia 0,5 Heloisa - Norma 0 Maria
Amélia - Marta 0 Rachel. - Eliminada (Art. 23): Núria
Mendes Sanches.

VII - JUV - FASE PRELIMINAR

Diretor: Marcelo Einhorn
Rua São Salvador, 38/704
22231 - Rio de Janeiro - RJ.

GRUPO 01 - Sem ocorrências.
GRUPO 02 - Sem ocorrências.
GRUPO 03 - Flávio 1/2 Leonardo.
GRUPO 04 - Eduardo 0 Roberto.

GRUPO 05 - Sem ocorrências.

GRUPO 06 - Andrio C.M. Figueira (03) -
Eliminado (Art. 23).

GRUPO 07 - André Ricardo Boff (01) - Tia-
go Cintra Essado (02) - Alexandre Cavalheiro (06) -
Eliminados (Art. 23).

GRUPO 08 - Wanderlei Machado (01) -
Eliminado (Art. 23).

I TBE - FASE PRELIMINAR

Diretor: Mauricio S. F. Moreira
Rua Lutfalla Salim Achoa, 153
04017 - São Paulo - SP

GRUPO 01 - 1º TAB. - Deste (ACM POA)
0 Bartkus (PEÃO ENVENENADO) - Bartkus (PEÃO
ENVENENADO) 1 Andrade (CX SANTOS) - Andrade
(CX SANTOS) 0,5 Reis (SUL FLUMINENSE) - Deste
(ACM POA) 0 Reis (SUL FLUMINENSE) - Reis (SUL
FLUMINENSE) 0 Bartkus (PEÃO ENVENENADO) -
Lisboa (JANIS LUSIS) 1 Reis (SUL FLUMINENSE).

GRUPO 01 - 2º TAB. - Brito (THE KAPI-
VAROV'S) 0 Martinez (PEÃO ENVENENADO) - Re-
sende (SUL FLUMINENSE) 0,5 Segs (CX SANTOS) -
Brito (THE KAPIVAROV'S) 0 Resende (SUL FLUMI-
NENSE) - Segs (CX SANTOS) 0 Martinez (PEÃO EN-
VENENADO).

GRUPO 01 - 3º TAB. - Heger (PEÃO EN-
VENENADO) 0 Deste (ACM POA).

GRUPO 02 - 2º TAB. - Alcindo (CX
IGREJINHA) 0 Lodi (BANESPA). - Eliminado (Art. 23):
Manoel Jair de Souza Pereira (FORÇA DE ATAQUE).

GRUPO 02 - 3º TAB. - Marques (FORÇA
DE ATAQUE) 1 Cavalcanti (SUL AMÉRICA) - Davis
(BANESPA) 0,5 Marques (FORÇA DE ATAQUE) -

Marques (FORÇA DE ATAQUE) 1 Robertson (CAVA-
LO DO REI) - Cavalcanti (SUL AMÉRICA) 1 Robertson
(CAVALO DO REI). - Grupo encerrado.

GRUPO 03 - 1º TAB. - Tortoza (TOR-
TO'S BASF) 0 Silva (ALEX II).

GRUPO 03 - 3º TAB. - Torre (CHATU-
RANGA) 1 Tortoza (TORTO'S BASF). - Grupo en-
cerrado.

GRUPO 04 - 1º TAB. - Mussi (TIGRAN
PETROSSIAN) 1 Schuster (BAGUAL).

GRUPO 06 - 3º TAB. - Tosta (POLE PO-
SITION) 0 Guilhem (ITAÚNA) - Guilhem (ITAÚNA) 0 Vi-
chy (CANTO DO RIO FC).

GRUPO 07 - 1º TAB. - Braz (HIDRO-
SERVICE) 0 Catunda (TUIUIU) - Lima (NOVA ESPE-
RANÇA) 0 Catunda (TUIUIU). - Eliminados (Art. 23):
Aloísio Augusto da Silva (DENTADURA) e Tibério Cé-
sar de A. Tavares (BIRD).

GRUPO 07 - 2º TAB. - Wonsowski
(CHESS-SHOW) 1 Oliveira (DENTADURA) - Oliveira
(DENTADURA) 0 Chituzzi (HIDROSERVICE) - Oli-
veira (DENTADURA) 0 Nascimento (TUIUIU) - Chituz-
zi (HIDROSERVICE) 0 Wonsowski (CHESS-SHOW) -
Wonsowski (CHESS-SHOW) 1 Inácio (BIRD). - Elimina-
do (Art. 23): Antônio Inácio da Silva (BIRD). - Grupo
encerrado.

GRUPO 07 - 3ª TAB. - Laudelino

(CHESS-SHOW) 1 Falconi (TUIUIU).

GRUPO 08 - 1ª TAB. - Lúcio (IX DE OUTUBRO)

0 Marta (RASCHE LIEBE BASF) - Lúcio (IX DE OUTUBRO) 0 Castor (CHAMORRO) - Mangini (GERAÇÕES DE ITÁPOLIS) 1 Lúcio (IX DE OUTUBRO) - Lúcio (IX DE OUTUBRO) 1 Fernandes (ASBAC/DISUL) - Omélio (SOGIPA) 1 Lúcio (IX DE OUTUBRO).

GRUPO 08 - 3ª TAB. - Pompeo (CRC)

Tereza (IX DE OUTUBRO) - Tereza (IX DE OUTUBRO) 0 Duarte (ASBAC/DISUL) - Burigo (SOGIPA) 1 Tereza (IX DE OUTUBRO).

GRUPO 09 - 3ª TAB. - Queiroz (TJUACA)

TC) 1 Ivan (ESTRELA VERMELHA).

GRUPO 10 - 1ª TAB. - Welson (CARAJÁS)

0 Irajá (PAPARÉIA).

GRUPO 10 - 2ª TAB. - Baptista (PAPARÉIA)

0,5 Macedo (TUBARÃO) - Macedo (TUBARÃO) 1 Verano (MARANHÃO) - Eliminados (Art. 23): Luiz Augusto G. de Oliveira (AABB/ITABAIANINHA).

GRUPO 10 - 3ª TAB. - Salvi (PEÕES NA SÉTIMA)

0,5 Walter (TUBARÃO).

GRUPO 11 - 1ª TAB. - Mundstock (PAMPA)

1 Coelho (FORÇA JOVEM ESCOLAR).

GRUPO 11 - 2ª TAB. - Bottino (GOOSE)

1 Segala (PAMPA) - Costa (CARAPANÃ) 1 Oliva (SEVILHA).

GRUPO 11 - 3ª TAB. - Razera (SEVILHA)

0 Sant'Anna (MMM) - Holderbaum (PAMPA) 0 Oliveira (GOOSE) - Sant'Anna (MMM) 1 Oliveira (GOOSE) - Oliveira (GOOSE) 1 Razera (SEVILHA).

GRUPO 12 - 2ª TAB. - Brito (TERRAL)

1 Breyner (TRÊS PONTAS) - Donizete (PAULO DE FÁRIA) 0 Brito (TERRAL).

GRUPO 12 - 3ª TAB. - Bráulio (CX PETRÓPOLIS)

0 Machado (ALEX 5) - Belliboni (TRÊS B) 0 Fábio (TERRAL) - Amor (PAULO DE FÁRIA) 0,5 Belliboni (TRÊS B) - Machado (ALEX 5) 1 Pletscher (CONSÓRCIO ARAUCÁRIA).

GRUPO 13 - 3ª TAB. - Saikawa (CAPÃO BONITO)

0 Gazola (CLUBE JUVENIL) - Eliminados (Art. 23): Edward Freitas Troutman (ALEX III).

JOGOS TERMINADOS:**GRUPO 01 - PEÃO ENVENENADO** 2 1/2 x ACM POA 1,0 - SUL FLUMINENSE 3,0 x THE KAPVAROV'S 0,0 - SUL FLUMINENSE 2,0 x CX SANTOS 1,0 - PEÃO ENVENENADO 3,0 x CX SANTOS 0,0 - SUL FLUMINENSE 1,5 x JANIS LUIS 1,5 - Classificado em 1º, por antecipação: PERDE TODAS. Parabéns!**GRUPO 02 - FORÇA DE ATAQUE** 3,0 x SUL AMÉRICA SERV. MÉD. 0,0 - BANESPA 2,0 x CX IGREJINHA 1,0 - CAVALO DO REI 2,0 x SUL AMÉRICA SERV. MÉD. 1,0 - CX IGREJINHA 3,0 x FORÇA DE ATAQUE 0,0 - PINO 2,0 x FORÇA DE ATAQUE 1,0 - Classificados por antecipação: BANESPA e CLUBE DE XADREZ IGREJINHA. Parabéns!**GRUPO 03 - CHATURANGA** 3,0 x TORTO'S BASF 0,0 - ALEX II 2,0 x TORTO'S BASF 1,0.**GRUPO 06 - CANTO DO RIO FC** 1,5 x ITAUNA 1,5 - ITAUNA 2,5 x POLE POSITION 0,5.**GRUPO 07 - TUIUIU** 2,0 x HIDROSERVICE 1,0 - TUIUIU 2,5 x NOVA ESPERANÇA 0,5 - DENTADURA 2,0 x BIRD 1,0 - NOVA ESPERANÇA 2,0 x DENTADURA 1,0 - AABB RIO(1) 3,0 x DENTADURA 0,0 - TUIUIU 3,0 x BIRD 0,0 - HIDROSERVICE 3,0 x BIRD 0,0 - NOVA ESPERANÇA 2,0 x BIRD 1,0 - AABB RIO(1) 3,0 x BIRD 0,0 - CHESS SHOW 3,0 x BIRD 0,0 - HIDROSERVICE 3,0 x DENTADURA 0,0 - TUIUIU 3,0 x DENTADURA 0,0.**GRUPO 08 - RASCHE LIEBE BASF** 2,0 x IX DE OUTUBRO 1,0 - ASBAC/DISUL 2,0 x IX DE OUTUBRO 1,0 - CHAMORRO 2,0 x IX DE OUTUBRO 1,0 - GERAÇÕES DE ITÁPOLIS 3,0 x IX DE OUTUBRO 0,0 - CRC 3,0 x IX DE OUTUBRO 0,0 - SOGIPA 3,0 x IX DE OUTUBRO 0,0.**GRUPO 10 - PAPARÉIA** 3,0 x CARAJÁS 0,0 - TUBARÃO 2,0 x MARANHÃO 1,0 - TUBARÃO 3,0 x AABB ITABAIANINHA 0,0 - TUBARÃO 2,0 x PEÕES NA SÉTIMA 1,0 - TUBARÃO 2,0 x PAPARÉIA 1,0.**GRUPO 11 - PAMPA** 3,0 x FORÇA JOVEM ESCOLAR 0,0.**GRUPO 12 - TERRAL** 2,0 x TRÊS B 1,0.**GRUPO 13 - CLUBE JUVENIL** 3,0 x CAPÃO BONITO 0,0 - ALEX III 2,0 x CAPÃO BONITO 1,0 - PRESIDENTE PRUDENTE 2,5 x ALEX III 0,5.**TORNEIOS TEMÁTICOS****Director: Jefferson Martins****Rua Rio Grande do Sul, 1184****09510 - São Caetano do Sul - SP****SÉRIE TR****TR/01 - GRUPO - 02 - Dogeval** 1/2 Grimaldi - Expedito 1 Oliveira - Expedito 1/2 Dogeval.



CEIs -90

CAMPEONATOS ESTADUAIS

O CLUBE DE XADREZ EPISTOLAR BRASILEIRO - CXEB tem a satisfação de informar a todos os enxadristas do Brasil a realização dos CAMPEONATOS ESTADUAIS INDIVIDUAIS (CEI's) de xadrez por correspondência, a serem promovidos em TODOS OS ESTADOS DA FEDERAÇÃO.

A competição será disputada a nível estadual, obedecendo aos seguintes critérios:

- poderão participar da fase Preliminar todos os associados do CXEB, sem distinção de categoria, bem como os NÃO ASSOCIADOS. Esta permissão visa divulgar o XADREZ POSTAL no País, propiciando uma oportunidade para que todos tenham contato com a modalidade "epistolar". Nas fases Semifinal e Final é obrigatória a filiação ao CXEB;
- a vinculação do participante com cada Estado será feita pelo seu endereço ao início da competição. Ocorrendo a mudança de Estado após o início da competição, o participante não perderá o direito de continuar jogando até o término de todas as fases do certame;

I - nos CEI's dos Estados do AC, AL, AM, MT, PA, RN, RO, SE e TO, além dos residentes, serão aceitas inscrições dos nascidos nestes Estados, mas que estejam residindo em outro;

II - neste caso, o interessado deverá optar pelo Estado de residência ou de nascimento, sendo vetada a participação simultânea em CEI's distintos;

- o número de fases a serem consideradas nos torneios dependerá do total de inscritos em cada Estado, tendo cada fase a duração de 18 meses.
- o torneio será jogado pelo sistema Schuring de empareiramento, com os inscritos empareirados em grupos de acordo com o número de participantes;
- será permitida a participação em até 03 (três) grupos na fase Preliminar. Nesta fase o participante que se classificar em mais de um grupo terá direito a igual número de inscrições na Semifinal. O abandono de um grupo acarreta a eliminação nos demais;
- as partidas obedecerão às REGRAS DOS JOGOS do CXEB, que serão distribuídas aos participantes não associados quando da inscrição.

INSCRIÇÕES

Deverão ser feitas até 31/07/90 com o Diretor da Divisão-CEI's, SIDNEI MARTINS (Caixa Postal nº 771 - CEP 97001 - Santa Maria - RS), mediante o envio de cheque nominal ou vale postal.

INÍCIO

Os CAMPEONATOS ESTADUAIS terão início em 15/09/90.

TAXAS

- Sócios - 20 TPS por grupo.
- Não Sócios - 40 TPS por grupo.

TPS: Tarifa Postal Simples no dia da remessa da inscrição.



RESOLUÇÃO DA DIRETORIA - REGULAMENTAÇÃO DO CONTROLE DO TEMPO DE TRÂNSITO

1 - Tempo de Trânsito - TT - é o tempo decorrido desde a postagem de uma carta até a data que o parceiro acusa tê-la recebido. Tempo Médio de Trânsito - TMT - é a razão entre a soma dos TT de um determinado período, e o número de lances jogados nesse período.

2 - Caracteriza-se uma situação de Trânsito Insatisfatório - TI - quando o TMT do jogador A para o jogador B for maior que o dobro do TMT de B para A, ou vice-versa.

3 - O TMT será apurado pelo jogador interessado, considerando sempre a sequência dos últimos 07 lances efetuados de cada lado.

4 - Apurada uma situação de TI, o jogador poderá reclamar ao Diretor do Torneio. Esta reclamação deverá ser feita em até 07 dias da recepção do 7º lance da sequência considerada, e o adversário deverá ser informado sobre a mesma, junto com a transmissão do próximo lance. O reclamante deverá enviar ao Diretor uma cópia da planilha do jogo e o demonstrativo da sua apuração do TI, sob registro dos Correios.

5 - O Diretor do Torneio examinará cada caso em si, e buscará esclarecimentos junto ao jogador que alega o trânsito excessivo. De posse desses esclarecimentos, caberá ao Diretor determinar as ações necessárias e as eventuais penalidades para o caso. As ações podem incluir a solicitação que o jogador apresente documento da EBCT admitindo o trânsito apurado como normal ou possível, e o previsto no art.24 das Regras dos Jogos, entre outras.

6 - As penalidades irão desde a advertência oficial, numa primeira ocorrência, até a perda da partida ou eliminação do jogador do torneio, pelo art.26 das Regras. Poderá ainda o Diretor determinar o acréscimo dos dias que excedam o dobro do TMT no controle apurado, ao Tempo de Reflexão do jogador faltoso. Por fim, na reincidência, poderá também encaminhar o caso para exame da Comissão de Ética do Clube.

7 - Em seu exame o Diretor levará em consideração os contextos local e nacional, como calamidades públicas ou movimentos sociais.

8 - Feita uma reclamação ao Diretor, os lances dessa sequência não poderão fazer parte de um próximo controle de TMT.

9 - Esta Regulamentação tem caráter experimental, com validade mínima de 03 anos, para as partidas que se iniciem a partir de 01/07/89.

A Diretoria

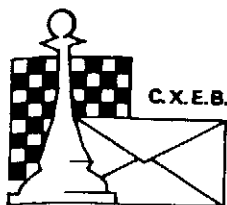

Fundado em 14.02.69

CLUBE DE XADREZ EPISTOLAR BRASILEIRO

(LEVA O XADREZ, TRAZ O AMIGO)

XADREZ POSTAL

O QUE É O XADREZ POSTAL? — É a prática do xadrez através de correspondência.

COMO PRATICÁ-LO? — Os competidores enviam os seus lances através de cartas, fazendo a anotação dos mesmos em um dos sistemas empregados em xadrez: descritivo — 1) P4R, P4R; 2) C3BR, C3BD; ou algébrico — 1) e4, e5; 2) Cf3, Cc6; ou numérico — 1) 5254, 5755; 2) 7163, 2836.

Os torneios são regidos por regulamentos que estabelecem certas normas, inclusive os dias de reflexão (dias que são permitidos refletir para se responder a um lance, a partir da data do recebimento da carta do parceiro), bem como o tempo de duração dos torneios — normalmente um ano e meio — sendo que cada enxadrista enfrenta simultaneamente a todos os parceiros de seu grupo.

COMO FAZER PARA PRATICÁ-LO? — No Brasil, o xadrez postal é dirigido pelo Clube de Xadrez Epistolar Brasileiro (CXEB), fundado em 14 de fevereiro de 1969. O CXEB é reconhecido pela Confederação Brasileira de Xadrez, estando também filiado à Internacional Correspondence Chess Federation (ICCF), órgão internacional do xadrez postal, e à Confederação Americana de Ajedrez Postal (CADAP), que representa a ICCF na América Latina. Os estatutos do CXEB foram registrados no Cartório do 2º Ofício de Registros de Títulos e Documentos, da Capital de São Paulo, conforme publicação no D.O.E. de 5.3.1969.

COMO ASSOCIAR-SE AO CXEB? — Basta preencher a proposta de sócio, no verso, e remetê-la ao Tesoureiro Gileno Exalto de Araújo (Caixa Postal 317 — 40001 — Salvador — BA) acompanhada da primeira anuidade.

PAGA ALGUMA TAXA? — Sim, uma contribuição anual, no valor de 120 tarifas postais simples, dos Correios. A remessa do numerário deverá ser feita ao Diretor-Tesoureiro por cheque comum, nominal ao CXEB.

O QUE OFERECE O CXEB? — Torneios! Amigos! Diversão de 1ª. Qualidade! Veja:

a) **TORNEIOS TEMÁTICOS** — Com 7 participantes, estes torneios tem início sempre que se completa um grupo inscrito numa determinada abertura. Os temas são divulgados na Revista Brasileira de Xadrez Postal.

b) **TORNEIOS DE CLASSIFICAÇÃO** — São torneios onde o associado define a sua categoria dentro do Clube: III, II, I, Especial ou Superior. São grupos de 7 jogadores, à exceção da Superior onde temos 11 participantes. Os dois primeiros colocados de cada grupo são promovidos à categoria seguinte, voltando à categoria anterior quem não atinge 1/3 dos pontos possíveis. Ao se inscrever num TC pela primeira vez o associado pode escolher a categoria que deseja jogar, mas apenas entre a III, II ou I. Poderá jogar, simultaneamente, até 03 grupos da mesma categoria, mas só terá a inscrição gratuita para o primeiro desses grupos.

c) **CAMPEONATO BRASILEIRO** — Somente para jogadores das categorias Especial e Superior, devidamente classificados através de competições do CXEB, da CADAP ou da ICCF.

d) **TAÇA BRASIL** — Torneio aberto, sem restrição de categoria, realizado a cada 2 anos, cujas inscrições são permitidas também aos não sócios. Uma das maiores competições postais do mundo!!!

e) **OUTROS TORNEIOS** — Temos ainda: Torneios por Equipes, Torneios Juventude, Feminino, Veteranos, Campeonatos Estaduais e competições Internacionais. Veja o calendário publicado na Revista Brasileira de Xadrez Postal, onde você estão as datas de início dos Torneios.

COMO PARTICIPAR DOS TORNEIOS — Consulte a seção Torneios — Taxas de Inscrição — Serviços, na Revista Brasileira de Xadrez Postal. Os inscritos em qualquer torneio receberão o emparelhamento, com nome e endereço de seus adversários, data do início da competição e outras informações.

MAIS ALGUMA COISA? — Sim: Uma revista distribuída gratuitamente, aos associados, a cada 2 meses, contendo resultados, partidas, formações de grupos, informações gerais sobre Regras e sobre os Torneios, etc...

Ubirajara de Oliveira Barroso (Caixa Postal 317 — Salvador — BA / - 40.001)
Presidente

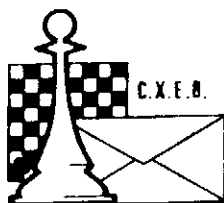

CLUBE DE XADREZ EPISTOLAR BRASILEIRO

(LEVA O XADREZ, TRAZ O AMIGO)

PROPOSTA DE SÓCIO

Fundado em 14.02.69

Nº

1 - Nome

2 - Endereço para correspondência

CEP

Cidade

Estado

3 - Profissão _____ Estado Civil _____

Nascido em _____ Data do nascimento _____

(Cidade, Estado e País)

4 - Residência _____

5 - Categoria enxadrística a que pertence _____

Principiante, Médio, Forte

6 - Nome e endereço do Clube onde pratica Xadrez _____

7 - Jogou ou joga Xadrez Postal? _____ Desde quando? _____

8 - Como tomou conhecimento do CXEB? _____

Local e Data

Assinatura

INSTRUÇÕES E OBSERVAÇÕES PARA O CORRETO PREENCHIMENTO DESTA PROPOSTA

- Preencha à máquina ou em letra de forma.
- Se você declarar, no item 5 da proposta, que é jogador iniciante, deverá disputar um TC-III. Se declarar "médio" deverá participar de TC-II. Se se julga "forte", participará de um TC-I. Isto, além dos demais torneios disponíveis, segundo a regulamentação de cada um.
- Junte à proposta um cheque ou vale postal correspondente à sua 1ª anuidade.
- A proposta deverá ser enviada ao Tesoureiro: **Gileno Exalto de Araújo** (Caixa Postal 317 - 40001 - Salvador - BA).
- Pedimos indicar abaixo o nome e endereço de alguns dos seus amigos que desejam jogar xadrez por correspondência.

TR/01 - GRUPO - 03 - Van Eunen 0
Guimarães.

TR/01 - GRUPO - 04 - Marcelo 0

Mobaker.

TR/01 - GRUPO - 05 - Dayan 1 Henrique

TR/01 - GRUPO - 06 - Zanetti 1 Victor -
Fábio 1 Yasuda.

TR/01 - GRUPO - 07 - Bertolucci 1 Zeltu-
ni.

TR/01 - GRUPO - 08 - Capuci 1 Renilso
- Renilso 0 Elias - Claudino 1 Renilso.

TR/02 - GRUPO - 02 - Suzuki 1 Gonçal-
ves - Gonçalves 0 Alfonso.

TR/02 - GRUPO - 03 - Valmar 0 Macha-
do - Fausto 0 Machado.

TR/02 - GRUPO - 04 - Otávio 1 Letizio.

TR/03 - GRUPO - 02 - Abramides 1 Fáb-
rio

TR/03 - GRUPO - 03 - Hamilton 1/2
Soares.

TR/03 - GRUPO - 04 - Feijó 1/2 Dayan -
Lobo 0 Feijó.

TR/03 - GRUPO - 05 - Urquiza 1 Synval -
Synval 0 Suzuki - Suzuki 0 Urbano - Synval 0 Urbano.

TR/03 - GRUPO - 06 - Murilo 1 Claudino.

TR/03 - GRUPO - 07 - Damasceno 1 Ma-
cedo.

TR/04 - GRUPO - 03 - Beckenkamp 0
Ramos - Ramos 0 Caminha - Beckenkamp 1 Nas-
cimento - Beckenkamp 1 Caminha - Nascimento 0 Ca-
minha - Carvalho 0 Henrique.

TR/04 - GRUPO - 05 - Urbano 1 Muller -
Zuchowski 1 Urbano.

TR/04 - GRUPO - 06 - Ivan 1 Brito - Brito
1 Dourado - Ramiro 1 Claudino.

TR/05 - GRUPO - 02 - Guimarães 1
Soares.

TR/05 - GRUPO - 04 - Castro 0 Rain.

TR/05 - GRUPO - 05 - Fortunato 1 Jauli-
no - Gerrido 1 Fortunato - Fortunato 1 Claudino - An-
dré 0 Cleando.

TR/06 - GRUPO - 01 - Kellermann 1/2
Fernandes.

TR/06 - GRUPO - 02 - Mauro 1 Gonçal-
ves.

TR/06 - GRUPO - 04 - Glaucio 1 Clean-
do.

TR/07 - GRUPO - 04 - Zuchowski 1 Su-
zuki.

TR/08 - GRUPO - 01 - Pádua 1 Zaina -
Renato 0 Pádua.

TR/08 - GRUPO - 03 - Torres 0 Márcio.

TR/09 - GRUPO - 01 - Miranda 0 Gomes
- Gomes 0 Sebastião - Gomes 1 Maurício.

TR/09 - GRUPO - 04 - Suzuki 0 André -
Zuchowski 0 Suzuki.

TR/10 - GRUPO - 02 - Tibor 1/2 Felipe.

TR/10 - GRUPO - 05 - Serra 1/2 Darley.

TR/91 - GRUPO - 01 - Soares 0 Gomes -
Gomes 1 Zaina.

TR/91 - GRUPO - 03 - Espedito 1 Secas-
tão - Aluizo 1 Espedito.

TR/91 - GRUPO - 04 - Tibor 0 Bacic - Ti-
bor 0 Zaina - Tibor 0 Rizzardi - Nascimento 0 Bacic.

TR/91 - GRUPO - 05 - Falconi 1 Zaina
- Ivan 1 Zaina - Claudino 0 Duarte - Oliveira 1 Claudino.

TR/92 - GRUPO - 01 - Gomes 0 Pava -
Gomes 1 Zaina - Machado 1 Gomes - Machado
Soares.

TR/92 - GRUPO - 03 - Cleber 1 Inimá -
Inimá 0 Synval.

TR/93 - GRUPO - 01 - Gomes 0 Mendes
- Zaina 0 Gomes - Gomes 1 Carrelli.

TR/93 - GRUPO - 02 - Jaulino 1/2 Bor-
ges - Duarte 1 Zaina - Zaina 0 Flávio - Borges 0 Flá-
vio - Jaulino 0 Duarte.

Director: Ademilson de Souza
Rua Professor Álvaro Ortiz, 85
12080 - Taubaté - SP

SÉRIES TT e ST

TT/02 - GRUPO 01 - Jair Francisco Des-
ta, abandona.

TT/03 - GRUPO 01 - Reynaldo 1 Barbosa.

TT/05 - GRUPO 01 - Jair Francisco Des-
ta, abandona.

TT/07 - GRUPO 01 - Walter 0,5 Hamilton.

TT/08 - GRUPO 02 - Jair Francisco Des-
ta, abandona.

TT/08 - GRUPO 03 - Machado 1 Mauro.

TT/09 - GRUPO 01 - Antonio Pádua Pinto
Neto, inscrição cancelada.

TT/10 - GRUPO 01 - Erclio 0,5 Jefferson -
Madeira 0,5 Erclio - Erclio 0,5 Bandeira - Bandeira
0,5 Paulo - Erclio 0,5 Renato - Paulo 0,5 Erclio.

ST/02 - Final - Sanchez 0,5 Carvalho -
Névio 1 Costa. - Jair Francisco Desta, abandona.

TORNEIOS DE CLASSIFICAÇÃO

Com a entrada em vigor do novo REGULAMENTO DE JOGOS, teremos durante uma determinada fase, a convivência de torneios disputados sob as duas versões do Regulamento. Os torneios regidos pelo novo Regulamento terão as suas siglas padronizadas com destaque para o número do grupo que terá sempre 84 jogadores. Exemplos: TC/S-0001 - TC/E-0112 - TC/I-0495 e TC/M-0246. Para estes certames a definição de categoria observará o artigo 13 do novo Regulamento de jogos.

CATEGORIA SUPERIOR: TC - S
ACESSO À CATEGORIA ESPECIAL: TE
CATEGORIA ESPECIAL: TC - E



Diretor: Soutiro Fulda
Rua Coronel Quirino, 910 - Aptº 44
13023 - Campinas - SP

TC-S - 0001 - Hirsch 0,5 Alvim - Berto 1
Hirsch - Bolivar 1 Berto - Alvim 1 Edson.

TC-S - 0002 - Milton 0,5 Scaglia.

TE - 108 - Valdir 1 J. Carlos - Valdir 1 Alves
- Gutemberg 0 Valdir - Ayrosa 0 Valdir - Jorge 0,5 Al-
ves - Jorge 0 Valdir. - Inscrição cancelada: Manoel
Maria Cardoso Filho. - Abandono: Werton Alvarenga
Bastos. - Classificados: 1º) Valdir Oliveira da Silva;
2º) João Carlos de Oliveira. Encerrado:

TE - 109 - Felipe 0 Valdir - Urbano 0 Felipe
- Valdir 1 Urbano - Carvalho 0,5 J. Carlos - Urbano 0
J. Carlos - Valdir 1 Carvalho - Urbano 1 Rubens (Art.
33). - Inscrições canceladas: Jairo Paes de Lira. -
Eliminado: Werton Alvarenga Bastos. - Classificados:
1º) João Carlos de Oliveira; 2º) Valdir Oliveira da Sil-
va. Encerrado:

TE - 110 - Carvalho 1 Felipe - Abdias 1
Carvalho - Abdias 1 Rubens. - Felipe de Oliveira
abandonou.

TC-E - 0111 - Garmatz 0 Lee (Art. 33). -
Classificados: 1º) Jaldemar Rodrigues de Souza; 2º)
Eduardo Wan Seong Lee. Encerrado:

TC-E - 0112 - Fontenelle 0,5 Pulsy. - Ins-
crição cancelada: Walter Eduardo Z. Garmatz. -
Abandono: Henrique Alves da Silva. - Eliminado:
Normando Pereira Vital Júnior. - Classificados: 1º) An-
tonio Carlos Pulsy; 2º) Bolivar Ribeiro Gonzales. En-
cerrado:

TC-E - 0113 - Josino 1 Pantoja. - Marcos
Antonio Cheganças abandonou.

TC-E - 0116 - Prado 0,5 Jaldemar - Gar-

matz 1 Prado.

TC-E - 0117 - Abreu 1 Ernesto - Abreu 0
Willy - Abreu 0,5 Pulsy. - Miguel Martelo eliminado.

TC-E - 0118 - Ernesto 1 Letizio - Ernesto
0,5 Ademir - Prado 0 Ernesto - Prado 1 Letizio.

TC-E - 0120 - Ivan 0 Mendes.

TC-E - 0121 - Gonçalves 1 M. Antonio - M.
Antonio 0 Vitor - Gonçalves 1 Alaor. - Marcos Antonio
Cheganças abandonou.

TC-E - 0122 - Erofio 0,5 Aldimir - Machado
0,5 Alves.

TC-E - 0123 - Gonçalves 0 Marcelo.

TC-E - 0124 - Aroldo 1 Jairo - Sérgio 0
Jairo - João 0,5 Rafael. - Miguel A. D. Martelo eli-
minado.

TC-E - 0126 - João 0,5 Ruy.

TC - 108	ap	1	2	3	4	5	6	7	8	9	10	11	12	PTS
OLIVIERO DE SILVA	1		1	1	1	1	1	1	1	1	1	1	1	8,5
JOÃO CARLOS DE OLIVEIRA	2	1		1	1	1	1	1	1	1	1	1	1	8,5
JAIR DE FREITAS	3	1	1		1	1	1	1	1	1	1	1	1	8,5
PAULO P. AYRESA	4	1	1	1		1	1	1	1	1	1	1	1	8,5
RICHARD A. CARVALHO	5	1	1	1	1		1	1	1	1	1	1	1	8,5
ANTONIO CARLOS ALVES	6	1	1	1	1	1		1	1	1	1	1	1	8,5
GUTENBERG DE JACQUES	7	1	1	1	1	1	1		1	1	1	1	1	8,5
JOSÉ HENRI	8	1	1	1	1	1	1	1		1	1	1	1	8,5
RIEYER A. S. KOL	9	1	1	1	1	1	1	1	1		1	1	1	8,5
WERTON A. BASTOS	10	1	1	1	1	1	1	1	1	1		1	1	8,5
WALTER A. CARVALHO JR	11	1	1	1	1	1	1	1	1	1	1		1	8,5

TC - 109	ap	1	2	3	4	5	6	7	8	9	10	11	12	PTS
JOÃO CARLOS DE OLIVEIRA	1		1	1	1	1	1	1	1	1	1	1	1	8,5
WILSON D. DE SILVA	2	1		1	1	1	1	1	1	1	1	1	1	8,5
JOSÉ CARLOS DE	3	1	1		1	1	1	1	1	1	1	1	1	8,5
ANDRÉ LOPES NETTO	4	1	1	1		1	1	1	1	1	1	1	1	8,5
ALVARO SILVA NEIRA	5	1	1	1	1		1	1	1	1	1	1	1	8,5
LETIZIO DE OLIVEIRA	6	1	1	1	1	1		1	1	1	1	1	1	8,5
JOSÉ D. CARVALHO	7	1	1	1	1	1	1		1	1	1	1	1	8,5
JASSIO D. JORDI	8	1	1	1	1	1	1	1		1	1	1	1	8,5
PAULO RICHARD PAUL	9	1	1	1	1	1	1	1	1		1	1	1	8,5
WERTON A. BASTOS	10	1	1	1	1	1	1	1	1	1		1	1	8,5
WALTER PAES DE LIRA	11	1	1	1	1	1	1	1	1	1	1		1	8,5

TC - E - 0111	Nº	1	2	3	4	5	6	7	Pts	CLAS
JALDENAR R. SOUZA	1	0	1	0	1	1	1	1	5,0	12
EDUARDO M. S. LEE	2	0	0	1	1	1	1	1	5,0	20
DACIO RESENDE	3	1	0	0	0	1	1	1	4,5	30
WALTER E Z. GARNATZ	4	0	0	0	0	0	1	1	2,5	40
ANTONIO C. R. MALACHINI	5	0	0	0	0	1	1	0	2,0	50
JOSE R. D. S. VIEIRA	6	0	0	0	0	0	0	1	1,0	60
ALCINO BASTOS S. FR.	7	0	0	0	0	0	1	0	1,0	70

TC - E - 0112	Nº	1	2	3	4	5	6	7	Pts	CLAS
ANTONIO C. PIRES	1	0	1	0	0	1	1	0	4,0	12
BOLIVAR R. GONZALEZ	2	0	0	1	1	1	1	0	4,0	20
LUIZ O. F. GONCALVES	3	0	0	0	1	1	1	0	3,5	30
JOAO E. S. AGUIAR	4	0	0	0	0	1	1	0	2,5	40
HENRIQUE A. DA SILVA	5	0	0	0	0	0	1	0	1,0	50
NORMANDO P. VITAL JR.	6	0	0	0	0	0	0	1	0,0	60
WALTER E Z. GARNATZ	7	0	0	0	0	0	0	0	0,0	70

GRUPO FORMADO

TC-E - 0135 - Alfredo Carlos S. Dutra Neto
- Amor Serafim Júnior - Cássio de Luna Freire - Jairo

Paes de Lira - Maurício Mendes do Prado - Elias Cardoso Muniz - Wilson Salles Lages.

TC - I PRIMEIRA CATEGORIA

Diretor: Paulo Ricardo M. Faria
Rua Major Seratório, 577 / 71
01222 - São Paulo - SP

GRUPOS 356 / 0390

TC-I - 0358 - Marchevski 0,5 Penna - Consolino 1 Davtan - Marchevski 1 Chiaradia - Consolino 0,5 Penna.

TC-I - 0359 - Valeiko 0,5 Dias Júnior.

TC-I - 0362 - Frutuoso 1 Baptista.

TC-I - 0363 - Aulísio 0 Soares.

TC-I - 0366 - Barbosa 1 Tannus - Tannus 0 Félix - Barbosa 1 Júnior - Barbosa 1 Buiaite.

TC-I - 0367 - Félix 0 Barata - Barata 1 Aulísio - Neri 1 Moreira.

TC-I - 0368 - Aloisio 1 Rizzardi - Maronese 0,5 Borges. - Aulísio Alves, eliminado (Art. 23).

TC-I - 0369 - Félix 1 Mesquita.

TC-I - 0370 - Brenha 1 Jacy - Capatti 1 Brito.

TC-I - 0371 - Prado 0,5 Monteiro - Monteiro 1 Amorim - Lagrotti 0 Amorim.

TC-I - 0372 - Amorim 0 Mesquita - Pinheiro 0 Breiman.

TC-I - 0373 - Tudella 0,5 Soares.

TC-I - 0374 - Ferreira 1 Valmari (Art. 21).

TC-I - 0375 - Esteves 0,5 Teófilo - Segalla 0 Viveiros. - Francisco Arthur Borges Neto, eliminado (Art. 23).

TC-I - 0376 - Urquiza 0,5 Viveiros.

TC-I - 0377 - Iramina 1 Urquiza.

TC-I - 0378 - Neri 0 Brito - Ruiz 1 Neri - Capatti 1 Neri - Neri 0 Paiva - Joaquim 0 Brito - Brito 1 Paiva.

TC-I - 0379 - Rolim 0,5 Portella - Júnior 0 Portella.

TC-I - 0380 - Edina 1 Neri - Paiva 1 Neri - Paiva 0 Edina - Rouanet 0,5 Monteiro.

TC-I - 0382 - Athos 0 Mesquita.

TC-I - 0384 - Sobral 1 Pasqualino.

TC-I - 0385 - Cavalcanti 0 Amaury - Atanes 0,5 Campos.

TC-I - 0386 - Joaquim 0 Atanes - Atanes 0 Sopko - Sopko 0 Massard.

TC-I - 0387 - Giovanni 0,5 Godol - Tiago Elias, eliminado (Art. 23).

TC-I - 0388 - Amada 1 Márcio.

TC-I - 0389 - Antonio Carlos Essado, eliminado (Art. 23).

TC - II SEGUNDA CATEGORIA

GRUPO 382 - Marcelo Saad e Mauber Macedo eliminados. - Demais resultados determinados em 0 x 0 (Art. 23).

GRUPO 386 - Darley 1/2 Lira (Art. 23). - Inscrição cancelada: Trajano dos Santos Camargo. -

Diretor: Aulísio Alves
Rua Camé, 682
01211 - São Paulo - SP

Marcus Bravo Alves abandona. Encerrado:

GRUPO 387 - Quaresma 0 Segato (Art. 23)

- Quaresma 0 Guilhem - Guilhem 1/2 Kerber (Art. 33).
- Fábio Rosa dos Santos abandona. - Fernando
Afonso da Silva eliminado (Art. 23). Encerrado:

GRUPO 388 - Fernandes 1/2 Giacometti
(Art. 33). - Dirceu Lanza de Matos faleceu. - Carlos
Alberto Janson eliminado (Art. 23). Encerrado:

GRUPO 391 - F. Neves 0 Stagni - Stagni 1
Gonçalves - Maluf 0 Quaresma - Gonçalves 1 Maluf.
Encerrado:

GRUPO 393 - Tonoli 1/2 Vescovi - Lisboa
Neto 0 Tonoli - Batazell 1 Lisboa Neto - Quaresma 0
Vescovi. - Cláudio Venceslau da Silva abandona. -
Getúlio Ferreira de Souza eliminado (Art. 23). En-
cerrado:

(QUADROS NA REV. 38)

GRUPOS 421 & 471

Diretor: João Pessoa de Lima

Rua Rio Grande, 180

38700 - Patos de Minas - MG

T C - II - 446	Nº	1	2	3	4	5	6	7	Pts	CLAS
ANTONIO A M LO	1		1	1	0	1	1	1	5,0	10
JEFFERSON L MARTINS	2	0		1	1	1	2	1	5,0	10
ROBERTO C DA SILVA	3	0	0		1	1	1	1	4,0	30
ANTONIO I DA SILVA	4	1	0	0				1	3,0	40
JAMES STIRLING FR	5	0	0	0				1	2,0	50
EDSON A OLIVEIRA	6	0	0	0				1	2,0	60
ALEXANDRE MEYR	7	0	0	0	0	0	0		0,0	70

T C - II - 452	Nº	1	2	3	4	5	6	7	Pts	CLAS
MANOEL L MASSARDI	1		1	1	0	1	1	1	5,0	10
LUIZ E MARTINEZ	2	0		1	1	1	1	1	5,0	10
LAERCIO L DA SILVA	3	0	0		1	1	1	1	4,0	30
BRIAN D A GOULD	4	1	0	0		1	0	1	3,0	40
LUIZ H LOURENÇO	5	0	0	0	0		1	1	2,0	50
ELIAS F MELO JR	6	0	0	0	1	0		1	2,0	50
JOAO P C LIMA	7	0	0	0	0	0	0		0,0	70

T C - II - 463	Nº	1	2	3	4	5	6	7	Pts	CLAS
ARTHUR MONTEIRO	1			1	1	1	1		4,5	10
ARTHUR B MARIQUITO	2						1		3,0	20
DILSON A SILVA	3	0					1		2,5	30
JOSE J C CARNEIRO	4	0					1		2,5	30
JULIO C CORBELLINI	5	0					1		2,5	30
MURILO INOCENTINI	6	0	0	0	0	0			0,0	60
	7									

T C - II - 465	Nº	1	2	3	4	5	6	7	Pts	CLAS
GILSON C TESSEROLLI	1		1	0	1	1	1		4,0	10
RUBENS M KURITA	2	0		1	1	1	1		4,0	10
FRANCISCO QUARANTA NR	3	1	0		1	1	1		4,0	10
FRANCISCO A FERRAZ	4	0	0	0		1	1		2,0	40
FERNANDO J B SABOYA	5	0	0	0	0		1		1,0	50
FRANCISCO J T PIZA	6	0	0	0	0	0			0,0	60
	7									

T C - II - 466	Nº	1	2	3	4	5	6	7	Pts	CLAS
JOSE R P VIGNA	1		1	1	1	1	1		5,5	10
JOAO P V TINDO	2			1	1	1	1		5,0	20
FRANCISCO A FERRAZ	3	0			1	1	0	1	3,5	30
GILSON F MENDONÇA	4	0	0	0		1		1	2,5	40
JOSE N VASCONCELOS	5	0	0	0	0		1	1	2,0	50
JOSIMAR T ARRUDA	6	0	0	0		0		1	1,5	60
CARLOS CARAYER	7	0	0	0	0	0	0		0,0	70

T C - II - 467	Nº	1	2	3	4	5	6	7	Pts	CLAS
JOAQUIM DEUS FILHO	1		1	1	1	1	1		5,0	10
ANDRE CARINHA NETO	2	0		1	1	1	1		3,5	20
JOSE R P VIGNA	3	0			1	1			3,0	30
NIVALDO G HEROT	4	0	0			1	1		2,5	40
PAULO T O RODRIGALMO	5	0	0	0	0		1		1,0	50
FRANCISCO R SAIDE	6	0	0	0	0	0			0,0	60
	7									

T C - II - 426	Nº	1	2	3	4	5	6	7	Pts	CLAS
EDUARDO A MULLER	1		1	1	1	1	1		5,0	10
JOSE W TAVORA	2	0		1	1	1	1		4,0	20
ALEXIS C SARMENTO	3	0	0		1	1	1		2,5	30
ANTONIO F P SILVA	4	0	0	0		1	1		2,0	40
MARIUS D G GOMES	5	0	0		0		0		0,5	50
JOAO O DOS SANTOS	6	0	0	0	0	0			0,0	60
	7									

T C - II - 428	Nº	1	2	3	4	5	6	7	Pts	CLAS
NIVALDO A PEREIRA	1		1	1	1	1	1		5,5	10
WILLIAM Q FERREIRA	2		1	1	1	1	1		5,5	10
EDSON J CORTIANO	3	0	0		1	1	1		4,0	30
JOAO O DOS SANTOS	4	0	0	0		1	1		3,0	40
ADALBERTO J F OLIVEIRA	5	0	0	0	0		1	1	2,0	50
ITANAR S DINIZ	6	0	0	0	0	0		1	1,0	60
GILSON G CUNHA	7	0	0	0	0	0	0		0,0	70

T C - II - 437	Nº	1	2	3	4	5	6	7	Pts	CLAS
OTAVIO M FONSECA	1		1	1	1	1	1		5,5	10
MARCELINO J GONZALES	2		1	1	0	1	1		4,5	20
EDVAR SILVA FILHO	3	0	0		1	0	1		3,0	30
IVO IAHN	4	0	0	0		0	1		2,0	40
WILLIAM MENBY	5	0	0	0	0		1		2,0	40
ADERBAL L SILVA	6	0	0	0	0	0		1	1,0	60
RONALDO KEBER	7	0	0	0	0	0	0		0,0	70

T C - II - 468	Nº	1	2	3	4	5	6	7	Pts	CLAS
LED P ANDRADE	1	-	1	1	1	-	1	-	4,5	18
KONRAD K O AGUIAR	2	0	-	1	1	1	1	-	4,0	29
DAVI A PORTO	3	0	0	-	1	1	1	-	3,0	38
PAULO C PREDEBOM	4	0	0	0	-	1	1	-	2,0	48
WALTER GASPAR FR	5	-	0	0	0	-	-	-	1,0	58
MARIVALDO R ISABEL	6	0	0	0	0	-	-	-	0,5	68
	7	-	-	-	-	-	-	-	-	-

T C - II - 470	Nº	1	2	3	4	5	6	7	Pts	CLAS
STONEY F COSTA	1	-	-	1	1	1	1	1	5,5	18
JOAQUIM A M CANARGO	2	-	-	0	1	1	1	1	4,5	29
ZAHUMI SEGALA	3	0	1	-	1	1	0	1	4,0	38
RAYMUNDO P SOUZA	4	0	0	0	-	1	1	-	2,5	48
JOSE E M C STONE	5	0	0	0	-	-	1	-	2,0	58
RENE M SILVEIRA	6	0	0	1	0	-	-	0	1,5	68
RAYMUNDO C OLIVEIRA	7	0	0	0	0	0	1	-	1,0	78

GRUPOS 472 a 510

Diretor: Aulísio Alves

Rua Camé, 682

03121 - São Paulo - SP

GRUPO 472 - Lauro 1 Quirino - Vanildo 0 Lauro - Sampaio 0 Lauro (retificação) - Kellermann 1 Lauro - Vanildo 1 Quirino - Kellermann 1 Quirino - Claudivan 1 Vanildo - Vanildo 0,5 Sampaio (retificação) - Lin Chau Jen eliminado. Encerrado:

GRUPO 473 - Encerrado (retificação).

GRUPO 477 - Resente 0,5 Trajano - Resente 1 Barreto - Barreto 1 Trajano. - Eron Barbi, Luciano Souza Kayanoki e Newton Gonçalves de Tucci Nogueira eliminados. Encerrado:

GRUPO 478 - Tesseroli 0 Zucchi - Luciano 0 Zucchi - Diekmann 1 Luciano.

GRUPO 479 - Fábio Martins de Lima abandona. - Amável da Costa Rodrigues eliminado. Encerrado:

GRUPO 483 - Philippe Raymond Louis Giacomini e José Luiz de Souza Nóbrega eliminados. Encerrado:

GRUPO 484 - Baptista 1 Fernando - Câmara 0 Baptista - Baptista 1 Giacomini - Giacomini 0 Valadão. - Fernando Augusto Soares, José Izaias Câmara da Silva, Antonio Fausto Sobral, Jôlio César Davis Giacomini e Ronaldo Barbosa Franca abandonam. Encerrado:

GRUPO 485 - Petraglia 1 Sérgio - Petraglia 1 Adelar - Sérgio 1 Christ - Ativo 1 Sérgio. - Carlos Christ abandona. - Paulo Eduardo Motta eliminado.

GRUPO 488 - Moraes 1 Synval - Van Eunen 1 Moraes - Romualdo 1 Van Eunen.

GRUPO 493 - Souza Filho 1 Van Eunen. - Joanicio Nileon Isoppo e Jair Bertanha abandonam. Encerrado:

GRUPO 494 - Feitosa 0 Fernando - Heitor 1 Campello - Heitor 1 Feitosa - Tiburcio 1 Feitosa.

GRUPO 499 - Tiburcio 0 Manera - Ranulfo 1 Tiburcio - Madeira 0 Tiburcio - Tiburcio 0 Renato - Madeira 1 Humberto - Ranulfo 0,5 Madeira.

GRUPO 0505 - Píoli 0,5 Sanches - Sanches 0 Traple (retificação) - Sanches 1 Giovanni (retificação) - Traple 1 Saraiva - Traple 1 Giovanni - Píoli 1 Dopke.

T C - II - 472	Nº	1	2	3	4	5	6	7	Pts	CLAS
CELIO KELLERMANN	1	-	-	1	1	1	1	-	4,0	18
LUIZ C SARAIVA	2	-	-	1	1	1	1	-	5,0	29
LAURO 1 BERTINI	3	0	1	-	1	1	1	-	4,0	38
VANILDO J KALPERT	4	0	0	-	1	1	1	-	2,0	48
JOSE C DE LIMA	5	0	0	0	-	1	1	-	1,0	58
OUTIRINO P SWENSSON	6	0	0	0	0	0	1	-	1,0	68
LIN CHAU JEN	7	0	0	0	0	0	0	-	0,0	78

T C - II - 473	Nº	1	2	3	4	5	6	7	Pts	CLAS
Retificação										
JOSE R OLIVEIRA	1	-	1	1	1	1	1	-	5,0	18
CLAUDIO NASCIMENTO	2	0	-	1	1	1	1	-	4,0	29
MIGUEL A FORTUNATO	3	0	0	-	1	1	1	-	3,0	38
SILVIO TUCCI JR	4	0	0	0	-	1	1	-	2,0	48
RENE M SILVEIRA	5	0	0	0	0	-	1	-	1,0	58
ALBERTO MURRAS	6	0	0	0	0	0	-	-	0,0	68
ELTON L SANTORI	7	-	-	-	-	-	-	-	-	10

T C - II - 477	Nº	1	2	3	4	5	6	7	Pts	CLAS
PAULO R DE SOUZA	1	-	-	1	1	1	1	1	5,5	18
ZILDO T LUCENA	2	-	-	0	1	1	1	1	4,5	29
OSCAR B FRANCISCO	3	0	1	-	0	1	1	1	4,0	38
ANTONIO VENERITACH	4	0	0	1	-	1	1	1	4,0	48
NEWTON S T NOMEIRA	5	0	0	0	0	-	1	1	2,0	58
LUCIANO S KAYANGKI	6	0	0	0	0	0	-	1	1,0	68
ERON BARBI	7	0	0	0	0	0	0	-	0,0	78

T C - II - 479	Nº	1	2	3	4	5	6	7	Pts	CLAS
RICARDO E RAIB	1	-	-	1	1	1	1	1	5,0	18
MIGUEL B ART	2	-	-	-	1	1	1	1	5,0	18
LUIZ C B DIECKMANN	3	-	-	-	1	1	1	1	4,5	29
HOMERO SOUZA JR	4	0	0	-	-	1	1	1	3,5	38
LUIZ F SOARES	5	0	0	0	0	-	1	1	2,0	58
FABIO N DE LIMA	6	0	0	0	0	0	-	1	1,0	68
AMAVEL C RODRIGUES	7	0	0	0	0	0	0	-	0,0	78

TC - II - 483	Nº	1	2	3	4	5	6	7	Pts	CLAS
CLEBER M. HOLANDA	1		1	1	1	1	1	1	6,0	10
WAGNER BUTROS	2	0		1	1	1	1	1	5,0	20
FERNANDO A. SOARES	3	0	0		1	1	1	1	4,0	30
RICARDO A. MEULAM	4	0	0	0		1	1	1	3,0	40
CARLOS CHRIST	5	0	0	0	0		1	1	2,0	50
PHILIPPE R. GIACOBINI	6	0	0	0	0	0		1	1,0	60
JOSE L. S. NOBREGA	7	0	0	0	0	0	0		0,0	70

TC - II - 484	Nº	1	2	3	4	5	6	7	Pts	CLAS
JOAO B. DE LIMA	1			1	1	1	1	1	5,5	10
ALFINO V. ANDRADE JR.	2	*		1	1	1	1	1	5,5	10
JULIO C. D. GIACOMET	3	0	0		1	1	1	1	4,0	30
JOSE I. C. DA SILVA	4	0	0	0		1	1	1	3,0	40
FERNANDO A. SOARES	5	0	0	0	0		1	1	2,0	50
RONALDO B. FRANÇA	6	0	0	0	0	0		1	1,0	60
ANTONIO F. SORRAL	7	0	0	0	0	0	0		0,0	70

TC - II - 493	Nº	1	2	3	4	5	6	7	Pts	CLAS
JOEL LAMINHA NETO	1		1	1	1	1	1	1	6,0	10
ARMINDO PEREIRA	2	0		1	1	0	1	1	4,0	20
JOSE SOUZA FILHO	3	0	0		1	1	1	1	3,5	30
ELDENIR M. COSTA	4	0	0		1	1	1	1	3,5	30
JOAO B. VAN EUNEN	5	0	1	0	0		1	1	3,0	50
JOAO B. BENTANHA	6	0	0	0	0	0		1	1,0	60
SANTO W. N. ISOPO	7	0	0	0	0	0	0		0,0	70

GRUPOS 0511 a 0530

Diretor: José Luiz Paravato
Rua Pedro de Carvalho, 439/1301
20721 - Rio de Janeiro - RJ

GRUPO 0513 - Leonardo 0,5 Passaes - Silva 0,5 Fernandes - Leonardo 0,5 Silva - Paiva 0 Silva - Paiva 0 Passaes.

GRUPO 0514 - Sanches 1 Santos.

GRUPO 0515 - Garrido 0,5 Gomes.

GRUPO 0516 - Ribas 1 Fabiano - Evangelista 1 Mendes.

GRUPO 0517 - Faria 1 Soares. - José Várder Nogueira abandona.

GRUPO 0519 - Frossard 1 Neves.

GRUPO 0520 - Büchele 1 Freitas - Silva 0 Mazzini.

GRUPO 0521 - Santos 0 Tudela.

GRUPO 0523 - Andrade 0 Brito - Lima 1 Chedid.

GRUPO 0525 - Machado 1 Brito.

GRUPO 0527 - Oliveira 0 Teles.

GRUPO 0526 - Nunes Júnior 1 Lagos.
GRUPO 0529 - Abreu 0 Bückmann - Gaspar 0 Bückmann - Bückmann 1 Lagos - Bückmann 1 Krauss.

Diretor: Celso Luiz da Silva
Caixa Postal nº 883
89800 - Chepecó - SC

GRUPOS 0571 EM DIANTE

GRUPO 0571 - Ricardo Rosa dos Santos - João Baptista de Carvalho - Antonio Alves Gomes - Altino Giansini - Francisco Soares de Souza - Tiago Raimundo da Silva - Nilton Clemente.

GRUPO 0572 - Fabiano Leite Gonzales - Wilson Carlos Hoemke - João Carlos da Rocha - Paulo Henrique M. Sant'Anna - Uilde Enico Monteiro - Silvio Tucci Júnior - Humberto Manera.

GRUPO 0573 - Paulo Roberto Bragagnollo - Paulo Henrique M. Sant'Anna - Edson de Castro Ferreira - Manoel O. Búngo - Adriano José O Vilhena - Aldemir Moreira de Souza - Roberto Aparecido de Oliveira.

TC - III TERCEIRA CATEGORIA

Diretor: João Carlos da Costa
Rua Jacob Miguel Sabbag, 06
37800 - Guaxupé - MG

GRUPOS 201 a 247

TC-III - 229 - Ronaldo 0 A. Oliveira. Encerrado.

TC-III - 0244 - Manicabo 1 Lisbeth - Pinto 0,5 Lisbeth. Encerrado.

TC-III - 0245 - Deste 0,5 Nomura - Nelson 0,5 Hoemke - Almir 1 Ferraz - Nomura 1 Almir. Encerrado.

TC-III - 0246 - Brito 1 Arenhardt - Arenhardt 0,5 Dayan - Pacelli 0 Dayan. Encerrado.

TC-III - 0247 - Dário 0 Pírio. - Antonio de Souza Filho abandona. Encerrado.

T C - III - 229	Nº	1	2	3	4	5	6	7	Pts	CLAS
JORGE L BERTOLUCCI	1	-	-	1	1	1	1	1	5,5	12
ANTONIO J P OLIVEIRA	2	-	-	1	1	1	1	1	5,5	12
RONALDO C JORGENSEN	3	0	0	-	1	1	1	1	4,0	32
ARNALDO P SILVA	4	0	0	0	-	1	1	1	3,0	42
JOAO C MENEZES	5	0	0	0	0	-	1	1	2,0	52
DEBORA S CARVALHO	6	0	0	0	0	0	-	1	1,0	62
CLAUDIO P CORDEIRO	7	0	0	0	0	0	0	-	0,0	72

T C - III - 0244	Nº	1	2	3	4	5	6	7	Pts	CLAS
ALDEMIR M SOUZA	1	-	-	1	-	1	1	1	5,0	12
MARCOS A PINTO	2	-	-	-	1	-	1	1	4,5	22
LUCIANO STEFFEN	3	0	-	-	-	1	1	1	4,0	32
JOSE F MANISCALCO	4	-	0	-	-	1	1	1	4,0	32
LISBETH K CORDANI	5	0	-	0	0	-	1	1	2,5	52
JANAS A M VEIGA	6	0	0	0	0	0	-	1	1,0	62
ELIZABETH C BARBOSA	7	0	0	0	0	0	0	-	0,0	72

T C - III - 0245	Nº	1	2	3	4	5	6	7	Pts	CLAS
WILSON C POEHRKE	1	-	-	-	-	1	1	1	4,5	12
WILSON M SILVA JR	2	-	-	-	1	-	-	1	4,5	12
MARCOS E MOURA	3	-	0	-	1	-	1	1	4,0	32
ALNIR C COELHO	4	-	-	0	-	0	1	1	3,0	42
JAIR F DESTA	5	0	-	-	1	-	0	1	3,0	42
JOSE R M FERAZ	6	0	0	0	0	0	1	-	2,0	62
HUGO C PINHO	7	0	0	0	0	0	0	0	0,0	72

T C - III - 0246	Nº	1	2	3	4	5	6	7	Pts	CLAS
ANTONIO O BRITO	1	-	-	1	1	1	1	1	5,5	12
DAYAN K DESTA	2	-	-	-	1	-	1	1	5,0	22
EUGENIO P MONTEIRO	3	0	0	-	1	1	1	1	4,0	32
VALMOR ARENHART	4	0	-	0	0	1	1	1	3,5	42
JOSE R ANTUNES	5	0	0	0	0	-	1	1	2,0	52
HAMILTON R SANTOS	6	0	0	0	0	0	0	-	0,0	62
REINALDO S BARRETO	7	0	0	0	0	0	0	0	0,0	62

T C - III - 0247	Nº	1	2	3	4	5	6	7	Pts	CLAS
ELIAS C MUNIZ	1	-	-	1	1	1	1	1	5,5	12
PLINIO M MARIA FR	2	-	-	-	1	1	1	1	5,5	12
DARIO DA SILVA	3	0	0	-	1	1	1	1	4,0	32
ANTONIO S SOUZA FR	4	0	0	0	0	1	1	1	3,0	42
ERICKSON C SANTOS	5	0	0	0	0	0	0	1	1,0	52
ANTONIO CRISPIM	6	0	0	0	0	0	0	-	1,0	52
HAMILTON R SANTOS	7	0	0	0	0	0	0	0	0,0	72

Diretor: Alair Franco Martins
Rua Bassim Nagib Trabulsi, 43 - Aptº 1003
11030 - Santos - SP

GRUPOS 0248 à 0280

GRUPO 0248 - Tortosa 0 Romena - Edson - Emir - Edson 1 Gonçalves (Art. 15) - Jorge 0 Gonçalves - Emir 0 Jorge.

GRUPO 0249 - Guilherme 0 Gonçalves

GRUPO 0251 - Torres 1 Cascaes.

GRUPO 0254 - Falconi 0 Reis - Reis 0 Domingues - Silva 1/2 Domingues.

GRUPO 0255 - Lyra 0 Oliveira - Lyra 1 Bnto

GRUPO 0256 - Uilde 1 Valdir.

GRUPO 0259 - José Ouverney abandona

GRUPO 0261 - Paulo Tarso Careta abandona.

GRUPO 0262 - Castro 1 Uilde Linneu - Ribeiro - Aldemir 0 Castro.

GRUPO 0263 - Masson 1 Jacson (Art. 15) - Jacson 0 Reis (Art. 15) - Masson 0 Ivan.

GRUPO 0264 - Flávio 1 Oclésio - Oclésio 0 Masson - Masson 0 Flávio - Barbosa 1 Masson.

GRUPO 0265 - Cristian 0 Leandro. - Daniel Felinto Pires Barbosa abandona.

GRUPO 0266 - Norivaldo 0 Uilde. - Marco Antonio da Rocha eliminado (Art. 23).

GRUPO 0267 - Afonso 1 Haroldo - Afonso 1 Da Rosa - Da Rosa 1 Teixeira.

GRUPO 0269 - Mendes 0 Renato.

GRUPO 0271 - Cícero 1 Lobato - Renê 0 Elvis.

GRUPO 0273 - Parucker 0 Campos - Pedro 1 Nelson.

GRUPO 0274 - Noguchi 0 Rizzo (Art. 15) - Song 1 Noguchi (Art. 15) - Rogério 0 Song (Art. 15) - Campos 1 Rogério (Art. 15).

GRUPO 0275 - Dirlan 0 Elizabeth - Sérgio 1 Joel - Wyatt 1 Santos - Elizabeth 1 Sérgio. - Maurício França dos Santos abandona.

GRUPO 0277 - Giovani 1 Jorge.

GRUPO 0278 - Cereja 1 Bariviera - Márcio 1 Assumpção.

GRUPO 0279 - Lazarini 1 Osmar.

Diretor: Vanderlei O. Fernandes
Caixa Postal nº 142
68447 - Nova Barbacena - PA

GRUPOS 0281 a ...

GRUPO 0282 - André 0,5 Gutierrez. - José Renato Silva de Freitas eliminado (Artigo 23).

GRUPO 0285 - Eugênio Tadeu Silvério abandona.

GRUPO 0286 - Godoy 0 Sérgio.

GRUPO 0291 - Evaristo Lemos Bernardes, Mariana Petschart, Élio Berdaky, Márcio Luiz David, Pedro Guerra de Almeida, Hamilton Rosa dos Santos, Esdras do Nascimento.

GRUPO 0292 - José Bauman, José Hilário Dolcote Ferreira, Luís Felipe Ribeiro, Cristiano Rodrigues Cardoso, André Renato de Oliveira Nascimento, Francisco Carlos S. Trindade, Valdir Tavares Dourado.

GRUPO 0293 - Eugênio Pacelli Monteiro, Edmilson Batista de Lima, Jorge Alberto Dacal Mendes, Cassiano Toni, Adélio Mendonça de Moura, Renato de Azevedo Moreira, Flávio da Veiga Dias.

GRUPO 0294 - Edmilson Batista de Lima, Tadeu Pereira Uchoa, Yuri Nishiyama Marti, Jersey Elias Olegário Martins, Carlos Doudek Magalhães, José Façanha Mamede, Alredo Tadeu Prado.

COMBINAÇÕES [8]

Por Luiz G. Miranda Leão

Continuamos com o tema tático do desvio, objeto inicial do nº 29 [RBXP-FR/110, Ano VI, jul/88, pág. 87], quando procuramos conceituá-lo em termos didáticos. O primeiro exemplo de hoje

pertence à partida CAPABLANCA x MORRIS, Campeonato dos EUA, 1911; o segundo, ao confronto EVANS x H. C. VAN RIEMSDIJK, Torneio Internacional de São paulo, 1978. Ei-los:

DIAGRAMA Nº 1 [Jogam as Brancas]



DIAGRAMA Nº 2 [Jogam as Pretas]



O imortal Capablanca perturba o adversário sacrificando a qualidade para desviar a dama inimiga da proteção do bispo. *Une petite combinaison*, como ele próprio denominava. 1) **Te7!** e a posição negra se desmorona como um castelo de cartas: seguiu-se 1)... **De7**; 2) **Cf5**, **Df8** [provavelmente na ingênua expectativa de 3) **Dh5**, **Tg7**; 4) **Cg7**, **Dg7**, com possibilidade de alguma resis-

tência...]; 3) **Th7+!** e as pretas abandonaram.

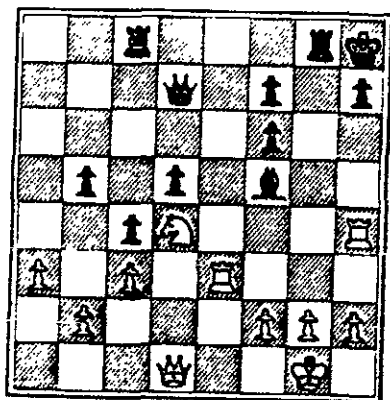
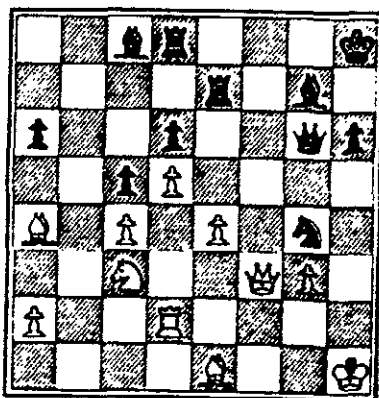
O mestre internacional Herman Claudius Van Riemsdijk, vencedor *ex aequo* do Zonal Sul-Americano de 1989 e de há muito merecedor de pelo menos uma norma de grande-mestre, não se deixou abater psicologicamente diante do ex-campeão americano e GMI Larry Evans, ex-segundo de Fischer, arrematando com 1)... **Dh5+**; 2) **Rg2**

[[não é fácil encontrar a linha de maior resistência em posição inferior: se 2)Rg1, Bd4+; 3)Bf2 (se 3)Td4, Dh2+; 4)Rf1, Ce3+! com vantagem decisiva], Dh2+; 3)Rf1, Cf2; 4)Tf2 (se 4)Tf8+, Rg7; 5)Td8, Bh3+ com ataque ganhante; se, nesta subvariante, 5)Tf2, Bh3+; 6)Re2, Df2+; 7)Df2, Bf2; 8)Td8, Bg3, com final superior], Bh3+; 5)Re2, Df2+; 6)Df2, Bf2; 7)Rf2, Rg7, com melhor final]], Dh2+; 3)Rf1, Ce3+ e as brancas pararam o cronômetro; Evans, é claro, não previu a entrada do cavalo preto no *pocket*; se agora 4)De3, Bh3+; 5)Tg2, Dg2++. Vale a pena repassar todo o combate: L. EVANS x H. C. VAN RIEMSDIJK, São Paulo, 1978. 01)d4, c5; 2)d5, Cf6; 3)c4, e5; 4)Cc3, d6; 5)e4, g6; 6)Bd3, Bg7;

7)Cge2, a6; 8)f3, 0-0, 9)Bg5, Cbd7; 10)Dd2, Ta7!?, 11)0-0 (Melhor 11)g4, com a ideia de h4 e h5], b6; 12)Rh1, De8!; 13)Tab1, Rh8; 14)b4, Cg8; 15)bc, bc; 16)Bc2, f5; 17)Ba4?!, f4; 18)Bc6?, h6 [as pretas têm melhor partida]; 19)Bh4, g5; 20)Be1, Cgf6; 21)g4, fg3; 22)hg, Dg6; 23)Dd3, Ch7; 24)Cg1, g4; 25)Tb2, Cdf6 [já é decisiva a vantagem das pretas]; 26)f4, ef; 27)Tf4, Cg5; 28)Tbf2, Te7; 29)Ba4, Td8; 30)Te2, Cf3!; 31)Cf3, gf; 32)Td2, Cg4; 33)Df3 [ver posição do diagrama nº 2], Dh5+; 34)Rg2, Dh2+; 35)Rf1, Ce3+! e as brancas abandonaram. [As mininotas se baseiam em análises do GM I. B. Ivkov].

MORRISON X CAPABLANCA, ANÁLISES POLÊMICAS

Estevão Tavares Neto

No Torneio de Londres, 1922 (31/07 a 19/08), na partida entre o canadense J. S. Morrison e o "genial cubano" J. R. Capablanca, verificaram-se algumas polêmicas nas análises a partir do 27º lance das pretas.

No livro da competição mencionou-se que "a 27ª jogada de Capablanca deve conduzir a uma posição provavelmente perdida". Na opinião de Alekhine, alguns anos depois, na introdução do livro do "Torneio de New York", 1927, citou a mesma jogada, considerando-a entre os "erros muito graves".

Passaram-se mais alguns anos e L. Prins em um livro que escreveu juntamente com o Dr. Max Euwe, sobre Capablanca, refuta completamente as considerações acima. Ele não acha justas as colocações, frisando que "do ponto de vista psicológico é difícil dizer se foi um erro", porém no aspecto técnico afirma categoricamente que "não houve erro".

Embora reconhecendo que esta partida diante de Morrison não é uma das melhores produções do cubano, L. Prins mostra com suas análises a defesa de Capablanca. A posição é a do diagrama.

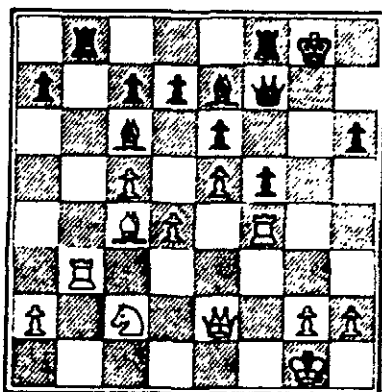

Se após 27)...R2T!?, Morrison capturasse o peão 28)TXP, depois de 28)...D2C; 29)TXTD, TXT; 30) T1B, T1C; provavelmente as brancas teriam sucumbido a pressão das peças negras, que possuem ainda o par de bispos. 29)TXTRxq., em vez de 29)TXTD, não vale muito mais, pois as pretas se apoderam da coluna bispo do rei e depois de B5TR, etc., podem tirar bom proveito dela.

Segundo Prins, juízos superficiais em livros de torneios são coisas corriqueiras; porém não se podia esperar que um grande analítico e mestre como Alekhine se deixasse ofuscar por rivalidades

pessoais.

A continuação da partida foi muito interessante: 27)...R2T; 28)C3R, B4CR; 29)TXP, BXCxq; 30)DXB [forçado], D3C; 31) T2B [Evidentemente também forçado], BXP; 32)TXTD [Compare-se a linha 32)D3C, B5R; 33)B3D, BXB;

34)TXTR, TXTR; 35)TXB, D5R. Devido à inevitável liquidação, a posição das brancas já é inferior. Contra 32)TXB seguiria 32)...D8Cxq]. B5Rxq; 33)D3C, TXTD; 34)DXDxq. [Se 34)B3C, segue 34)...D4T]. RXD e as brancas abandonaram alguns lances depois (0 - 1).

PROBLEMAS 23

A FANTASIA NA COMPOSIÇÃO!

Por Gerd Glebel

APOSTAS NO XADREZ!

Uma "estória" para seu entretenimento

"Havia um problemista, Dennis Julien, que tinha a mania de apostar que poderia analisar qualquer composição e imediatamente dizer qual a peça que daria o xeque-mate! Certo dia, Sam Loyd (grande compositor de problemas, do passado) jurou a si mesmo que um dia desmistificaria o velho Dennis. E compôs, manhosamente, este interessante problema.

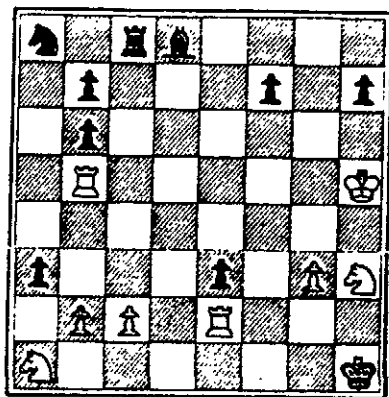

Apresentando-o a Dennis, disse-lhe Loyd:

— "Ora, muito bem! Aposto um jantar que você não é capaz de dizer qual a peça branca incapaz de dar o mate". — O velho problemista, depois de olhar, um instante, a posição, sem vacilar, respondeu:

— "Mas isso é facilimo: é esse peãozinho branco de 2CD" (pb2). — Loyd sorriu enigmáticamente. E pela seguinte solução verão os leitores

quem perdeu a aposta:

1)P4CD(b4), T4B+(Tc5+); 2)PXT(bxc5), P7T(a2); 3)P6B(c6) ameaçando T5D ou T5BR, etc., ... B2BD(Bc7) /evitando as citadas ameaças; com efeito, se 4)T5D?(Td5), BxP(Bxg3)!!, e se 4) T5BR?(Tf5), B5B(Bf4)!! /; 4)PxP(cxb7), = qualquer lance; 5)PxC(bxa8)D/B ≠ Imagine-se o desespero de Julien, diante dessa triunfal **marcha à coroação** do inofensivo peãozinho de Loyd! Não lhe restou outra alternativa senão a de pagar um luto ágape. — Á sobremesa, Dennis convidou então Sam Loyd para jogar uma rápida partida, "para esquecer a mágoa" causada pelo "peão do cavalo dama". Loyd respondeu que jogaria, mas iria dar xeque-mate com o PCD(pb2). Julien, pensando que "um raio nunca cai duas vezes no mesmo lugar" combinou outra aposta! Mas no início da partida, Loyd disse:

— "Amigo! para não ficares mal com o PCD(pb2) darei mate com o PCR(pg2)...". — E iniciou-se a partida, estando Loyd com as Brancas: 1)C3BD(Cc3), P3CD(b6); 2)P4R(e4), P4TR(h5) / com a idéia de "brecar o PCR"/; 3)B4B(Bc4), T3T(Th6); 4)C3T(Ch3), T3C(Tg6) /As Pretas que-rem capturar o PCR, de qualquer formal)/; 5)Bxp+(Bxf7+), RxR(Rxf7); 6)DxP(Dxh5), B2C(Bb7); 7)P4D(d4), R3B(Rf6); 8)C5CR(Cg5), T3T(Th6); 9)P5R+(e5+), R4B(Rf5); 10)P4CR(g4) ≠ ! — Depois desta, Dennis saiu "quente", e consta que nunca mais quiz saber de apostas!

(Traduzido, e adaptado)

FINAIS [31]

Por Luiz G. Miranda Leão

(M.S. Liburkin, 1949)

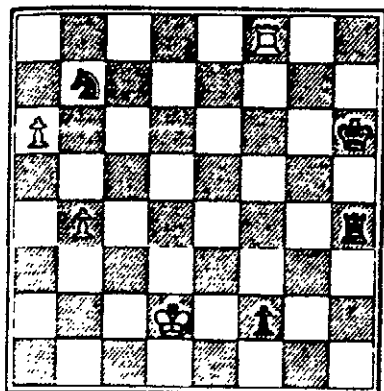

Branças jogam e ganham.

4 peças Brancas: Rd2, Tf8, a6, b4.

4 peças Pretas: Rh6, Th4, Cb7, f2.

Retorna a esta minigaleria de estudos artísticos, com trabalho premiado em 1949, o compositor russo Mark Savelyevich Liburkin (1910-53), de quem já publicamos um extraordinário fim-de-partida, o nº 21 (RBXP, Ano IV, nº 16, FR 97, mai 86, pág. 34). Naquela oportunidade, registramos elogiosas referências ao artista precocemente desaparecido. Suas composições, mesmo aquelas de solução relativamente simples, com poucas peças, como a deste número, revelam profundo *insight* do xadrez (ou intuição, como o traduziu Décio Pignatari) e ocupam lugar de destaque no campo dos finais compostos, muitos deles incluídos em várias antologias. (Solução no próximo número).

Solução do estudo anterior [nº 30], de A.A. Troitzky. Posição – Brancas: Rg1, Cf3, b7, c4, g4 [5 peças]; Pretas: Rc7, Ba4, a6, c6, f5, h5 [6 peças]. 1) **gh** (se 1). g1, naturalmente ... c5 e o peão branco é detido depois de ... Be8], **Bc2**; 2) **Cd4**, **Bd3**! (se 2) ... Be5, as brancas seguem com 3) **Ce6+**, **Rb7**; 4) **Cc5+** seguido de **Ce4** e **h6**, ganhando; se 3) ... **Rb8** então 4) **Cf4**, bloqueando o peão preto e assegurando a marcha triunfal do infante branco; 3) **Ce6+**, **Rb8**; 4) **Cf4**, **Bc4**; 5) **h6**, **Bg8**; 6) **Ch5**, **Bh7**; 7) **Cf6** (as evoluções do cavalo desde d4 e até o escaque definitivo nos fazem lembrar o de Capablanca em sua partida contra Thomas, em Margate, 1935, quando o ca-

valo partiu de d2 até chegar ao ponto mais débil da posição negra, bem assim o longo duelo do então campeão mundial com Yates, em New York, 1924, quando os cavalos puderam tecer uma rede de mate a partir do lance 63], **Bg6**; 8) **Cd7+**, **Rb7**; 9) **Cf8** e o bispo inimigo é finalmente neutralizado! De nada adianta, evidentemente, 9) ... **Bh7**; 10) **Ch7**, a5; 11) **Cf6**, a4; 12) **h7**, a3; 13) **h8:D**, a2; 14) **C** joga o peão preto não coroa: o tempo decisivo entre o ser e o não-ser, como escreveu certa vez o GMI Eiškešes. Neste final, disse Chernav, o cavalo salta com a graça e a agilidade de um dançarino de balé...

Colabore com nossa revista

Convidamos todos os nossos associados a colaborarem com a nossa revista, remetendo-nos seus estudos enxadrísticos, bem como informes enxadrísticos (locais, regionais, intermunicipais e/ou interestaduais) donde tenha havido participação efetiva de associados caxebeanos.

NEURÔNIOS VS "CHIPS"

J. L. PARAVATO

"Machines are in the saddle and ride mankind"
Emerson, 1841

A idéia de construir uma máquina de jogar xadrez é tão antiga quanto a de dotá-la de recursos capazes de igualá-la à mente humana e, se possível, superá-la. As primeiras tentativas nesse sentido não passavam de fraudes destinadas a exibições de salão, isto é, equipamentos operados por enxadristas habilmente escondidos em seu interior. Assim foi, desde o lendário autômato "O Turco", criado pelo engenheiro húngaro Barão Wolfgang von Kempelen no séc. XVIII, ao equipamento, já em nossa época, apresentado, em 1937, na URSS, por ocasião do "Dia do Enxadrista", é capaz de jogar em nível elevado, só que operado pelo Grande Mestre V. Liublinsk.

O milagre eletrônico, com seus "chips" e "microchips" permitindo o armazenamento de quantidades de informações inimagináveis, transformou o sonho em realidade e hoje presenciamos o aparecimento de "máquinas inteligentes", capazes de enfrentar com sucesso o próprio homem. O confronto Homem x Máquina tornou-se inevitável: em 1978, seis anos após renunciar ao título de Campeão Mundial, o lendário Fischer confrontou-se com o computador do Instituto de Tecnologia de Massachussets, vencendo-o em 47 movimentos. Dez anos após — mais exatamente em novembro/88, durante o fim de semana do "Dia de Ação de Graças" — um programa superavancado, designado "Deep Thought" ("Pensamento Profundo"), participou de uma competição e tornou-se o primeiro computador a derrotar um Grande Mestre em um torneio.

"Deep Thought" — programa desenvolvido na Universidade Carnegie — Mellon (Pittsburg, Pensylvania) e tido como o mais bem acabado de quase uma centena de programas atualmente existentes, com ELO aproximado de 2550 pontos — participou do Software Toolworks Championship (Long Beach, California) e, além de ser o primeiro computador a derrotar um GM em competição, terminou em primeiro lugar, empatado com o GM Anthony Miles. Entretanto, se um GM caiu — o lendário dinamarquês Bent Larsen (ELO 2580) que no início da década de 70 chegou a ser apontado como o melhor jogador do Ocidente e sério candidato à sucessão do então campeão Boris Spassky — um outro, Walter Bro Wne, saiu-se melhor e domou a "fera".

Mas não termina aí o diálogo sobre quem é o melhor: o homem, cujas faculdades lhe permitem analisar quando muito de 30 a 100 opções, ou a máquina, com o poder inimaginável de analisar 65 milhões de posições, à razão de 720 mil/segundo? E foi assim que, no domingo 22.10.89, a Academia de Artes de Nova Iorque presenciou o embate G. Kasparov, atual campeão mundial (ELO 2790) e Deep Thought. O Homem triunfou sobre a máquina, a mente sobre a matéria. Kasparov venceu as duas partidas do encontro: a primeira em 52 movimentos, e, a segunda, em não mais do que 37. "Não posso imaginar uma vida em que o conhecimento do computador seja mais poderoso do que a mente do homem. Eu o venço para proteger a raça humana", sentenciou o vencedor.

(J.L. Paravato: R. Pedro de Curvalho, 439/1301 - 20721 - Rio de Janeiro - RJ)

Num balanço de forças aparentemente tão desigual, resta explicar porque Deep Thought foi derrotado. A razão é simples: o computador é alimentado com uma quantidade incalculável de informações sobre partidas de grandes mestres, que ficam arquivadas em sua memória. Para cada jogada do oponente, ele procura em seus arquivos as opções para enfrentá-lo. Tudo muito lógico, racional, implacável e frio mas destituído de criatividade. E xadrez é, antes de tudo, criatividade. Exatamente aí reside a sutil diferença entre o cérebro humano — cuja capacidade de criação é inesgotável — e o computador. E jamais — nem mesmo o prometido novo sistema que possibilitará o Deep Thought analisar mais de 1 bilhão de movimentos/segundo — qualquer equipamento será capaz de superar a incrível, fantástica criatividade do ser humano.

Foi isso que em certa escala aconteceu na segunda das partidas a seguir transcritas, perdida para W. Browne: o movimento do computador "13.g3" dificilmente pode ser considerado um lance de mestre; certo é, porém, que as implicações relativas ao debilitamento a longo prazo da diagonal branca são muito mais claras para alguém que possa "sentir a posição" do que para um computador, cujo horizonte, não importa quão grande possa ser, é incapaz de "captar" nuances posicionais.

É esta a nossa opinião. Com o leitor — ou com as máquinas a palavra final.

Larsen x Deep Thought Abertura Inglesa

1) c4	e5	23) Bf5	Df5
2) g3	Cf6	24) f3	h5
3) Bg2	c6	25) Bb4	Td7
4) Cf3	e4	26) Rb2	Tc7
5) Cd4	d5	27) g4?	hg4
6) cd5	Dd5	28) Thg1	c5
7) Cc2	Dh5	29) Ig4	Cg4
8) h4	Bf5	30) Bg7	Tg6!
9) Cc3	Bc5	31) Dd2	Td7
10) Db3	b6	32) Tg4	Tg4
11) De4	0-0	33) Ca5	Cc3!
12) Cc3	b5	34) Dd7	Cd1+
13) Oc2	Be3	35) Dd1	Tg3
14) de3	Td8	36) Dd6	Rg7
15) a4	b4	37) Cd7	Ta3
16) Cb1	Cbd7	38) Dh2	Rh7
17) Cd2	Td8	39) Cf8+	Rh8
18) b3	Td8	40) h5	Dd5
19) Bb2	Bg5	41) Cg6+	Ig6
20) Cc4	Cd5	42) hg6+	Rg7
21) 0-0	C7f6	43) Dh7+	Rf6
22) Bh3	Bf5	0 - 1	

Deep Thought x W. Browne Defesa Siciliana

1) e4	c5	19) Rh6	Ta8
2) c3	Cf6	20) Bb2	Ca5
3) e5	Cd5	21) Bb4	Dd5!
4) d4	cd4	22) Be8	Ta8
5) Cf3	Cc6	23) Rg2	Cc4
6) Bc4	Cb8	24) Bc1	g5!
7) Bb3	d5	25) h3	h5
8) ed6	Dd6	26) g4	e5!
9) 0-0	e6	27) Dd1	f5
10) cd4	Be7	28) gh5	g4
11) Cc3	0-0	29) hg4	Ig4
12) Te1	Cd5	30) Rg1	Df3
13) g3?	Dd8	31) Df3	Bf3
14) a3	Cc3	32) h6	Dh7
15) bc3	b6	33) Bd2	Tf8!
16) Dd3	Bb7	34) Te5	Ca6
17) Bc2	g6	35) Te1	Cc6
18) Bf4	Tc8	0 - 1	

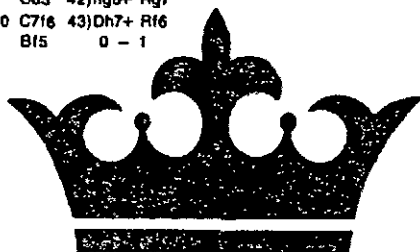

PERFIS DOS CAMPEÕES DO MUNDO (I)

Autor: Andy Soltis

Tradutor: Adailton J. Chiaradia

INTRODUÇÃO

Embora o xadrez seja jogado há mais de 1.300 anos, a idéia de um Campeonato Mundial tem apenas 100 anos. Sobrevivem até hoje as reputações de vários jogadores da antiguidade.

Os mais notáveis entre eles são o clérigo espanhol, do século XVI, Ruy Lopez e uma relação de mestres italianos: Paolo Boi e Leonardo da Cutra, no século XVI, Giochino Greco, no século XVII, Giambattista Lolli, Ercole del Rio e Doménico Lorenzo Ponziani, no século XVIII.

Podemos julgar a força desses jogadores do passado baseados apenas nas análises que deixaram, já que a prática do registro de partidas só começou no século XIX. Eram raros os "matches" frente a frente, em vista da precariedade de transporte e comunicação.

O primeiro jogador que, com justiça, podemos colocar acima de seus pares é o francês François-André Danican Philidor (1726-1795). Um dos grandes compositores de ópera, em sua época, Philidor contava com seu prodigioso talento enxadrístico para sobreviver em épocas difíceis.

De seus escritos sabemos que foi o primeiro jogador a aplicar princípios lógicos ao jogo. Sob alguns aspectos, ele estava séculos à frente de seu tempo.

Durante quase 50 anos não achou ninguém que o igualasse no tabuleiro, tanto na França quanto na Inglaterra. A partida a seguir, muito embora choque os mestres modernos por sua singularidade, ela demonstra, com exatidão, o famoso comentário de Philidor de que "os peões são a alma do xadrez".

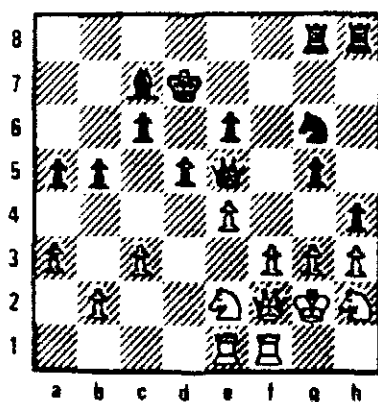

Posição depois de 25)C2R...

ABERTURA DO BISPO

BRANCAS: SMITH

PRETAS: F.A.D. PHILIDOR

Londres - 1790

1)P4R P4R; 2)B4B C3BR; 3)P3D P3B;
4)B5CR P3TR; 5)BxC Dx8; 6)C3BD P4CD; 7)B3C
P4TD; 8)P3TD B4B; 9)C3B P3D; 10)D2D B3R;
11)BxB CxB; 12)O-O P4C; 13)P3T C2D; 14)C2T
P4T; 15)P3CR R2R; 16)R2C P4D; 17)P3B C1B;
18)C2R C3C; 19)P3B TD1CR; 20)P4D B3C;
21)PDxP DxPR; 22)C4D R2D; 23)TD1R P5TR;
24)D2BR B2B; 25)C2R...

25)... PXP; 26)DxP Dx8; 27)Cx8 C5B; 28)R1T TxP; 29)T1CR Tx8; 30)RxT T1T+; 31)C5T
Tx8+; 32)R3C C6T+; 33)R4C T5T++.

Depois de Philidor, outro francês, Louis Charles de La Bourdonnais (1797-1840) tornou-se grandemente respeitado, principalmente por sua maratônica série de "matches" em 1834 contra o mais forte jogador das ilhas britânicas, o irlandês Alexander McDonnell (1798-1835). O placar final foi La Bourdonnais 45 vitórias, McDonnell 27 e 13 empates.

A rivalidade franco-britânica continuou em 1843, entre o mestre francês Pierre Charles Fournier de Saint-Aman (1800-1873) e o inglês Howard Staunton (1800-1874).

A vitória de Staunton é a base na qual os historiadores se firmam para declarar que ele, na verdade, foi o primeiro Campeão Mundial. Esta reputação durou até o Grande Torneio de Londres de 1851, realmente o primeiro grande acontecimento do xadrez internacional.

Este torneio, que conseguiu juntar conhecidos mestres de vários países, foi vencido por Adolph Anderssen (1818-1878), professor universitário da Alemanha.

Um dos maiores gênios do xadrez de todos os tempos surgiu nos anos 1850. Foi Paul Charles Morphy (1837-1884), filho de uma abastada família de New Orleans.

Jogou xadrez sério durante apenas um ano e meio - da metade do ano de 1857 até o final de 1858 - mas suas vitórias, nos Estados Unidos, Inglaterra e França, provaram que ele era muito superior a qualquer jogador que ousasse enfrentá-lo.

Logo após ganhar um "match" contra Anderssen, em 1858, voltou à América e não mais jogou xadrez sério pelo resto da vida.

Em 1866, apareceu o jogador austríaco Wilhelm Steinitz (1836-1900), vencendo Anderssen num "match".

Steinitz é considerado o primeiro Campeão Mundial pelo simples fato de ele ter sido o primeiro a exigir tal título - e porque ninguém poderia negar-lhe isso. O próprio Steinitz cunhou o termo "Campeão do Mundo", em 1866, e devemos a ele o moderno conceito de um título oficial, determinado por "matches" rigorosamente competitivos.

Os campeões "oficiais" de outrora praticamente "possuíam" o título. Decidiam quando e contra quem eles o defenderiam, embora a pressão pública muitas vezes desempenhasse um papel importante na escolha.

Como se pode imaginar, quase todos os campeões mundiais eram, uma vez ou outra, acusados de tentar proteger o título escolhendo cuidadosamente os adversários.

Nos anos 1930 houve um grande clamor público para que o título do campeonato fosse então administrado pela recém criada Federação Mundial de Xadrez (FIDE).

Mas a FIDE não pode fazê-lo até a morte de Alekhine, em 1946, ainda detentor do título. Assim, em 1948 a FIDE organizou um torneio pelo Campeonato do Mundo entre os melhores jogadores e, a partir daí, sempre controlou a disputa.

Hoje em dia, desafiantes em potencial devem qualificar-se através de um exaustivo sistema de torneios "matches". O Campeonato realiza-se a cada 3 anos, desde 1948. Em 1984 foi reduzido a um período de 2 anos.

LISTA DOS CAMPEÕES MUNDIAIS

1866/1894	WILHELM STEINITZ	ÁUSTRIA-HUNGRIA	1958/1968 (*)	MIKHAIL BOTVINNIK	URSS
1894/1921	EMANUEL LASKER	ALEMANHA	1960/1961	MIKHAIL TAL	URSS
1921/1927	JOSÉ RAUL CAPABLANCA	CUBA	1961/1963 (*)	MIKHAIL BOTVINNIK	URSS
1927/1935	ALEXANDER ALEKHINE	URSS-FRANÇA	1963/1969	TIGRAN PETROSIAN	URSS
1935/1937	MAX EUWE	HOLANDA	1969/1972	BORIS SPASSKY	URSS
1937/1946 (*)	ALEXANDER ALEKHINE	URSS-FRANÇA	1972/1975	ROBERT JAMES FISCHER	EELU
1948/1957	MIKHAIL BOTVINNIK	URSS	1975/1985	ANATOLY KARPOV	URSS
1957/1958	VASSILY SMYSLOV	URSS	1985	GARY KASPAROV	URSS

(*) - SIGNIFICA "MATCH-REVANCHE".

Os 13 campeões, aqui apresentados permanecem como uma inspiração a todos os jogadores. Suas vidas e partidas contribuíram enormemente para a riqueza de nossa herança do xadrez.



Aqueles que desejarem ter partidas publicadas nesta Seção, deverão remetê-las ao diretor abaixo. Pede-se que as mesmas sejam datilografadas e, quando possível, comentadas. Pede-se ainda que seja observado o formato da publicação, com os lances escritos em sequência, com as vírgulas, pontos e vírgulas, parênteses, colchetes, e grifos na linha principal.

A Editora seleciona partidas que apresentem interesse aos nossos leitores, procurando atender ao maior número de remetentes.

Editor: Milton Gonçalves Sanchez - Rua Pedroso Alvarenga, 313/103 - CEP 04531 - São Paulo - SP

Errata: Rev. 38, pág. 36 - O nome do jogador com as peças Pretas, na partida pela final do V-CBI contra G. Portilho, é Alberto Costa de Matos Pinto.

COMEMORATIVO DOS 20 ANOS DO CXEB

Jadson Macário Silva x Paulo Brião
Defesa Pir - B 09

01)P4R, P3D; 02)P4D, C3BR; 03)C3BD, P3CR; 04)P4B, B2C; 05)C3B, 0-0; 06)B2R, P4B; 07)PXP, D4T [Em 1952, na Olimpíada de Helsink, o próprio Pir jogando com as Pretas tentou contra Boleslavski 07) ..., PXP mas após 08)DXD, TXD; 09)P5R, C1R; 10)B3R o branco ficou algo melhor; 08)0-0, DXPB+; 09)R1T, CD2D; 10)B3D, P3TD; 11)D1R, P4CD [Neste mesmo Torneio, o Brião foi inferior ao ensaiar contra Iluska Simonsen a seguinte variante 11) ..., P3CD? pois seguiu-se 12)P5R!, PXP; 13)PXP, C5C; 14)D4R, C(2)XP; 15)DXT, CXB; 16)PXC, C7B+; 17)TXC, DXT; 18)D4R, com melhor jogo; 12)B3R, D2B; 13)D4T, B2C; 14)P5B, TR1R; 15)C5C [Até aqui a partida seguiu igual a Mortensen contra K. Schmidt, Arhus 1983, que a Enciclopédia aponta como jogo incerto, C1B? [Seria melhor jogar C4R]; 16)PXP, PXP; 17)C5D, CXC; 18)PXC, BXP; 19)BXP, D5B [Não servia seguir com 19) ..., CXB; pois a simples continuação 20)D7T+, R1B; 21)DXC deixaria as Brancas com um ataque ganhador, e tentar com 19) ..., PxB daria a oportunidade das Brancas realizarem um bonito arremate com 20)TXC+, RXT; 21)T1B+, B3B; 22)D8T+, B1C; 23)D6T+; 20)B7T+, CXB; 21)DXC+, R1B; 22)C6R! [Neste momento as Brancas anunciaram xeque-mate em 3 lances! A continuação é forçada 22) ..., BXC; 23)B6T!, DXT; 24)TXD, TR1B; 25)D8T+], as Pretas abandonaram.

H CEI - SP - Semifinal - Grupo 01

Umberto G. Cordani X Célio Sormani
Abertura Inglesa

01)P4BD, P4R; 02)C3BD, P3D; 03)P3CR, C3BD; 04)B2C, P3CR; 05)P3D,

B2C; 06)P4R, B3R; 07)CR2R, C3T; 08)0-0, D2D; 09)T1C, C5CR?!. [Na abertura Inglesa, com fianchetto do BR em ambos os lados, o lance T1C das Brancas é temático, para garantir uma expansão na ala da dama; por isso as Pretas deveriam ter jogado 09) ..., P4TD. O lance do texto teria sentido se o plano das Pretas pudesse ser completado com 0-0-0 e com ataque direto pela coluna TR. O lance seguinte das Brancas impede o mencionado plano negro, pois agora seria temerário continuar com 0-0-0]. 10)P4C, 0-0; 11)P5C, C2R; 12)P3B, C3BR; 13)B3R, P3BD; 14)P4TD, P4B; 15)P6C, P3TD; 16)P5T, C4T; [As Pretas encontram-se restringidas, mas numa formação bloqueada do tipo "Stonewall", de difícil penetração; e ameaçam 17) ..., P4B; com o que conseguiriam certa liberação]. 17)C5D, Cx; 18)PxB, B6T; [Forçado]. 19)P4C! [Forçando a continuação seguinte, e mantendo a posição restritiva das Pretas]. 19) ..., BxB; 20)RxB, C3B; 21)C3C, TD1BD; 22)D2B, R1T; 23)P4T, P4T; 24)P5C, C1C [Volta o CR para a casa de origem, após perambular via 3T-5C-3B-4T-3B e 1C. É evidente a vantagem posicional das Brancas, mas o caminho da vitória não é claro. A única ruptura viável é P4B]. 25)D2R, C2R; 26)P4B, PxB; 27)BxPBR, TD1R; 28)B2D, R1C [Se 29) ..., CxP; 29)CxP!] 29)D1D, P4BR?!. [Uma tentativa de liberação. Mas a posição fica mais enraquecida]. 30)PxBp.p., TxP; 31)B5C, TxT; 32)CxT! [A caminho de 3R, iniciando a manobra decisiva]. 32) ..., T1BR; 33)C3R, R2T; 34)D2R, C1C; 35)T1BR, C3T; 36)TxT, BxT; 37)D3B, C2B; 38)B4B, B3T; 39)BxB, RxB; 40)D6B!! [Este lance força o ganho de material, por causa da ameaça C5B! A dominação da dama branca se contrapõe à importância crônica da dama negra]. 40) ..., C4R [Que outro? Se 40) ..., R2T; 41)D6R!! C4R; 42)DxD, CxD; 43)C4B! ganhando]. 41)C5B+, R2T; 42)DxPD!, PxC; 43)DxC, [A partida está decidida; as Pretas tentam ainda uma saída, talvez por xeque perpétuo, mas a posição exposta de seu rei impede qualquer contrajogo]. 43) ..., D5T; 44)DxP+, R2C; 45)D5C+, R2T; 46)DxP+, R2C; 47)D5R+, R2T; 48)D7B+, R3T; 49)DxPB, D7T+; 50)R3B, D8T; 51)D3R+, R2C; 52)D5C+, Abandonam. [1x0]

Isaac Kogut X Alcio Manoel S. Figueiredo

01)d4, c6; 02)c4, e5; 03)c3, e4; 04)c4, g6; 05)Cc3, Bg7; 06)Bg5, d6; 07)e4, Da5; [E meu "adversário" deu a entender que não estava brincando; eu podia sentir seus dentes rangendo]. 08)Bd2, Dc5; 09)Cb3, Dc7; 10)47, [Achei que fiz um lance de ataque prematuro. Não tinha ainda desenvolvido o BR, nem eleito o roque e o peão em c4 estava meio órfão. Podia até ouvir as gargalhadas de satisfação de meu "adversário"]. 10) Bg4!; [Ele partiu direto para a agressão: se 11)Be2, 0-0; 12)De2, para defender o peão em c4; 11)Dc2, 0-0; 12)h3, Be6! [Nova carga sobre c4. Eu tremia pois se 13)Cd5, Cd5; 14)ed5, Bf5; 15)Dc1, para garantir c4, porque se 15)Bd3, Bd3; 16)Dd3, Bb2; 13)Cb5, Dc8; 14)C5d4, Cc6; 15)f5, [Achei que era necessário tentar romper logo o roque do "adversário". Por que só eu tinha que jogar atropelado? O equilíbrio no centro estava muito instável, e eu estava com medo dele...]. 15) Bd7; 16)Be2, [Eu ainda esperava rocar, mas já não tinha mais tempo...]. 16) Cd4!; [As Pretas começaram uma série de trocas, visando possivelmente colocar o bispo em f5. Eu me defendia como bicho...]. 17)Cd4, d5?; [Talvez fosse mais interessante 17) e5; 18)fe6 e.p., fe6; mantendo dois peões no centro; 18)fg6, fg6; 19)ed5, Cd5; 20)ed5, Bd4; 21)Db3!?, [Trocar as damas? Perderia o peão de b2 e as duas torres poderiam entrar na segunda linha. Além disso era necessário segurar o peão d5 e tentar aproveitar um xeque descoberto]. 21) Bf2+!; [O meu "adversário" aproveitou todos os meus detalhes: rei no centro, torres desligadas e sem ação. Nem Frankenstein faria melhor! Eu tremia de medo...]. 22)Rd1, Dd8!; [Agora atemorizou a minha dama, que não tinha boas casas para se situar, não deu a mínima para o meu pavor...]. 23)Dd3, Bf5;

24)Db3, Tc8!; [Depois de fazer minha dama de pe-
teca, ainda ameaçava Bc2, e meu rei praticamente
sem movimento. Crueldade...]. 25)Tc1, Df7, [Com
este lance ele meu deu um refresco, mas um eventual
d6 seria respondido com e6! sem grandes consequên-
cias]. 26)Bc4!, [Resolvi contratacar me lembrando
de tudo o que passei nas mãos dele]. 26) Bb6;
27)Tf1!, [Ameaçando g4, mas ele respondeu a atu-
ra]. 27) h5!; 28)Bd3, e6!; 29)Tc8!; [Comecei
uma série de trocas com o objetivo de valorizar o peão
passado d5]. 29) Tc8; 30)Bf5, eif5; 31)Te1!,
[Com idéia de Te6, sustentado por d5, uma vez que os
bispos de casa branca tinham ido para o brejo].
31) Te8!; 32)Te8, De8; [Permite o xeque des-
coberto, avançando o peão d5]. 33)d6, Df7?; [Infe-
lizmente um engano fatal. Se 33) Rf8; 34)Bh6+
+, mas se 33) Rg7; ou Rh7; apesar das Brancas es-
tarem pouquíssimo melhor, na prática acho que ainda
daria jogo até o ano 2000!]. 34)Bg5!+, e as Pretas
abandonam. [O "adversário" cravou a dama,
e em nenhum caso o rei pode alcançar o peão
d6 até o coramento. Se 34) Db3; 35)ab3,
e se 34) Rf8; 35)Df7, Rf7; 36)d7, e as
Brancas ficariam com a vantagem decisiva de
um bispo. De qualquer modo, meu adversário
jogou muito, só me deu suloco... Mas como
disse algum antigo enxadrista postal: 1) O jo-
go de xadrez é pior do que filme de terror;
2) Nunca, nem jamais houve ou haverá um jo-
gador invicto; 3) O resultado só é conhecido
no fim do jogo; 4) O fato de alguém ganhar
uma partida, significa apenas que naquela
partida ele viu algo mais que o adversário;
5) Dois amigos "adversários" podem fazer
uma partida terrível, sem nenhuma implicação
maior. E, finalmente, se eu não tivesse visto o
lance 34)Bg5, a partida talvez nem tivesse si-
do publicada! [1x0].

(Comentários bem humorados do Isaac).

VI TB - Semifinal - Grupo 08

Rogério Honorato Tonoli

X

Pedro Luiz O. Costa Neto

PD - Defesa Ortodoxa

01)P4D, P4D; 02)P4DB, P3R; 03)C3BD,
C3BR; 04)B5C, B2R; 05)P3R, 0-0; 06)C3B,
P3TR; 07)BxC; [Com esta troca as Brancas evitam a
variante Lasker que surgiria após 07)B4T, C5R;].
07) BXB; 08)D3C, P3B; 09)0-0-0, [Uma
concepção original, que levará a partida por caminhos
pouco percorridos. A idéia, sem dúvida interessante, é
atacar diretamente o roque negro]. 09) C2D;
10)P4TR, P3CR; [Evidentemente, o BR negro de-
fenderá mais eficazmente seu monarca estando em
2C]. 11)P4CR, B2C; 12)B2R, PXP; 13)DxPB,
D4T; [As Pretas tratam de promover ações na ala da

dama, em busca de um eventual contrajogo]. 14)C2D,
C3C; 15)D3D, C4D; 16)C4B, D2B; 17)P4B,
P4BD!; [Surge o contrajogo, graças à posição do rei
branco na coluna em que se encontra a dama negra].
18)R1C, [Não servia 18)CxC, PxC; 19)C5R, PXP+;
ganhando um peão]. 18) CxC+; 19)PxC,
PXP; 20)PBxP, [A alternativa PfxP significaria re-
nunciar às possibilidades de ataque. De qualquer for-
ma, o rei branco fica exposto]. 20) P4CD!;
21)C5R, BxC; 22)PDxB, B2C; [Finalmente, mo-
vimenta-se o BD para colaborar no ataque final].
23)T1BD, D2R; 24)T2T, TR1D; 25)D3C, T7D;
[A entrada da torre na sétima linha decide a partida].
26)T1D, B5R+; 27)R1T, [Se 27)R1B, T7B+;
28)R1C, T6B etc.]. 27) B4D; 28)D3B, Txp+;
29)R1C, T6T; 30)D4D, [Se 30)D2D, T6C+;
31)R1T, D2C;]. 30) T6C+; 31) Abd. [De fato,
se 31)R2B, D6T; 32)R2D, D4T+; etc.]. [0x1].

VII CBI - Semifinal - Grupo 05

César Roberto da Silva Reis

x

Mário Rogério Iwakura

PR - Defesa Siciliana

01)e4, c5; 02)Cf3, e6; 03)d4, cd4;
04)Cd4, a6; 05)Bd3, Bc5; 06)Cb3, Bb6;
07)De2, Cc6; 08)Be3, Be3; 09)De3, d6;
10)Cc3, Cf6; 11)0-0-0, 0-0; 12)f4, Dc7;
13)g4!?, [Sacrificando um peão para abrir a coluna
"g"]. 13) ... , Cg4; 14)Dg3, Cf6; 15)Thg1, [A
Enciclopédia indica apenas 15)Tdg1, Ce8; 16)h4, com
compensação pelo peão entregue]. 15) ... , Ce8;
16)f5, b5; 17)f6, g6; 18)Dh4, b4; 19)Ce2,
Ce5; 20)Tg3, Dd8; 21)Tf1, Cd7; 22)Tgf3,
Cd6!?, [Corolário da estratégia defensiva das pretas:
entregam seu par de cavalos por uma torre e peão,

mas põem fim ao sonho de ataque das Brancas. É
pouco?]. 23)Tf6, Cf6; 24)Df6, Df6; 25)Tf6, Rg7;
26)Tf1, f5; 27)Cd2, fe4, 28)Be4, Tf1; 29)Cf1,
d5; 30)Bg2, Bd7; 31)Rd2, Bb5; 32)Cd4, Bf1;
33)Bf1, Rf6 [As simplificações aumentaram a vanta-
gem das Pretas]. 34)Cc6?!, a5; 35)a4, ba3;
36)ba3, e5; 37)a4, Re6; 38)Bb5, Rd6; 39)c3,
g5; 40)Rd3, h5; 41)c4, dc4; 42)Re4, c3;
43)Ce5, c2; 44)Cd3, Tf8; 45)Re3, g4; 46)Rd2,
h4; 47)Ba6, Rc7; 48)Bc4, Rd6; 49)Ba6, Tf3;
50)Rc2, [Se 50)Bc8?, Td3+-] 50) ... , Th3;
51)Cf4, Th2; 52)Ce2, g3; 53)Rd3, g2; 54)Re3,
Th1; 55)Rf2, h3; 56) Abandonam. [A resistência
é inútil, pois se 56)Bb5, Rc5; 57)Ba6, Rb4; 58)Bb5,
Tf1; 59)Rg3, g1=D; //Também ganha 59) ... , Te1!//
60)Cg1, Tg1; 61)Rh3, Ta1; 62)Rg2, Ta4;]. [0x1].

TC - S - 0001

Antonio Carlos R. Alvim

x

Edson F. Teixeira

01)P4R, P4R; 02)C3BR, C3BD; 03)B5C,
P3TD; 04)B4T, C3B; 05)P4DI?, PxP; [A melhor
resposta. Desastroso é 05) ... , P4CD?; 06)B3C,
CxPD?; 07)CxG, PxG; 08)P5R, D2R; 09)0-0, C1C;
10)B5CR?!!/10)B3B!/, DxB; 11)D3B+-, como em Al-
vim x P. Brião, VII-CBI Gr. 07]. 06)0-0, B2R;
07)T1R, [Mais jogado, e provavelmente mais ativo, é
07)P5R, C4D; 08)CxP com iniciativa] 07) ... ,

P4CD; 08)P5R, CxP; 09)TxC, P3DI; 10)T1R,
PxR; 11)B5C, 0-0; 12)D2R, T1R; 13)BxC,
PxR; 14)CxP, B2C?? [O lance perdedor. Com
14) ... , B2DI; as Pretas mantêm o controle sobre o
"furo" em f5 e seu par de bispos compensa a má es-
trutura de peões; por exemplo: 15)C3BD, P4BDI;
16)C3B, com equilíbrio]. 15)C5B, B1BR;
16)D4C+, R1T; 17)C3BD, T4R; 18)P4B, T3R;
19)TR1DI! [Visando T3D e T3CR sem dar chance a
trocas]. 19) ... , D2D; [ou 19) ... , P4D;
20)R1T!//evitando B4B+//, D1R; 21)P3TR, seguido
de T3D] 20)T3D, Abandonam. [1x0].

ICCF - M/GT - Grupo 179

Wilfried Kurth (DDR) x Paulo A. Brião (BR)

01)P4BD, C3BR; 02)C3BD, P3R;
03)C3B, B5C; 04)D2B, 0-0; 05)P3TD, BxC;
06) DxB, P3CD; 07)P4CD, B2C; 08)B2C, P3D;
09)P3R, CD2D; 10)B2R, P4B; 11)P5C, D2R;
12)0-0, P4R; 13)P3D, TR1R; 14)C2D, C1B;
15)B3B, C3C; 16)C4R, [Se 16)BxB, DxB; com do-
mínio da diagonal, e se 17)P4R?!, a casa f4 fica fraca].
16) ... , C5T!; 17)CxG+, PxG; [Abrindo a coluna
para o ataque]. 18)BxB, DxB; 19)P4R, P4B;
20)P3B, P5B; 21)P3C, [Que fazer? As Brancas não
podem aguardar passivamente o ataque sobre g2!].
21) ... , C3C; 22)R2B, P3B; 23)PxP, CxP;
[Nesta posição o cavalo é muito mais valioso do que o
bispo branco]. 24)T1CR+, R1T; 25)T4C!?, C3R!;
[As Brancas ameaçavam TxC?]. 26)D2D, T1CR;

27)P4TR, TxT; 28)PxT, D2C; 29)T1CR,
T1CR; 30)R3B, C5B; 31)T3C, D3T; [As Pretas
iniciam aqui uma interessante excursão com a sua
dama]. 32)P5T, [Forçado, pois a dama tem que de-
fender o peão em d3]. 32) ... , D4C; 33)B3B, D5T;
34)D1R, 07T; [Se 34) ... , CxPD?; 35)D1D, com
contrajogo]. 35)P6T, T3C!; 36)B2D, CxP;
37)D2R, D8T+; 38)T2C, C5B; 39)BxC, PxR;
40)RxP, DxP+; 41)R3C, D4C; [Ameaçando
P4TR]. 42)R2B, D5B+; [As Pretas têm posição ga-
nhadora e se impõem coordenando as ações de D
+ T]. 43)D3B, D7D+; 44)D2R, D5D+; 45)R3B,
[Se D3R?, DxPB!]. 45) ... , T3T; [Ameaça
T6T+]. 46)T3C, T8T; 47)P5C7, PxP; 48)TxP,
D3B+; 49)R2C, T8CD!; 50) Abd. [Não se pode
defender ambas ameaças DxT+ e T7C. E se 50)D5T,
ou D4C, D8B+; com mate em poucos lances]. [1x0].

DISTRAÇÃO DE 1ª QUALIDADE, NOVAS AMIZADES - CADA PARCEIRO UM AMIGO.
MUITO XADREZ!!! - SEM PRECISAR SAIR DE CASA. ISSO É XADREZ POSTAL!! ISSO É O CXEBI!!!

SEÇÃO DE PARTIDAS AMISTOSAS

Este espaço está à disposição daqueles que quiserem disputar partidas amistosas. Basta solicitar à redação e terão nomes e endereços publicados.

— Jandir G. Madureira (Caixa Postal nº 1155 - 90001 - Porto Alegre - RS) - 54 anos, 3ª Categoria, quer parceiros do Rio de Janeiro.

— Evaristo Lemos Bernardes (Rua das Tulipas, 197 - 37980 - Cássia - MG) - 15 anos, 3ª Categoria, quer jogar com um Mestre de Xadrez Postal.

— Fábio Pereira Ribeiro (Rua São José do Campestre, 16 - 03728 - São Paulo - SP) - 15 anos, quer jogar com garoto ou garota de cerca de 15 anos e que residam em São Paulo.

— Holien Alves de Azevedo (Caixa Postal nº 1002 - 40001 - Salvador - BA) - procura parceiras que residam em Salvador, Feira de Santana ou Aracaju.

LANCE LIVRE

Esta Seção está à disposição dos associados para, gratuitamente, anunciar doação/venda/troca/compra de material enxadrístico, (livros, jogos, relógios, revistas, bole-tins etc...), bem como colocar avisos/lembretes/convites, etc... Os interessados deverão escrever para a redação.

— O Sr. Ricardo Rizzo Corrêa Galvão (Sócio 2332), Presidente do Clube de Xadrez Cuiabá, e respondendo provisoriamente pela Federação Matogrossense de Xadrez, gostaria que todos os jogadores do

Estado de MT, postalistas ou não, entrassem em contato com ele a fim de cadastro. Pelo endereço: Rua Comandante Costa, 828, bairro Centro - CEP 78030 - Cuiabá - MT.

PRECISAMOS DE DIRETORES-ASSISTENTES...

O CXEB está precisando de colaboradores residentes na cidade de São Paulo, para serviços nas áreas da Revista (Revisão e Expedição) e da Secretaria (Cadastro Eletrônico). Eventualmente é necessário

algum tempo disponível em dias úteis e no horário comercial.

(Escrever para A.C. Raposo - Rua Sebastião Paes, 380/501 - 04625 - São Paulo - SP).

VENCEDORES DE TORNEIOS / CERTIFICADOS

A Secretaria vêm preenchendo e expedindo regularmente o certificado / diploma a todos os vencedores de Grupos (com desempate pelo Sonneborn-Berger). Se você venceu algum grupo de torneio ce-xebeano (TC, CBI, Temático etc) e não teve ainda o prazer de receber o seu diploma, escreva-nos (ainda

hoje) informando qual o Grupo / Torneio vencido, para que possamos providenciar o seu certificado.

Lembramos a todos que estes certificados começaram a ser confeccionados a partir dos Grupos publicados na RBXP nº 26 (Janeiro / 1988) sem caráter retroativo.

UM BELO EXEMPLO!

"Gostaria de saber por onde anda o companheiro A.C. Fortunato. Em 1973, quando lhe escrevi para saber mais alguma coisa sobre Xadrez - (eu não sabia nem anotar uma partida, tinha 14 anos) -, esse associado do CXEB me escreveu e me ensinou as

anotações e me recomendou o CXEB. Tenho as cartas até hoje. Ele foi muito simpático e atencioso, me incentivando a aprender esse fascinante esporte mental que é o Xadrez".

AJEDREZ POSTAL AMERICANO

Seja assinante da publicação oficial da CADAP - Confederação Americana de Ajedrez Postal. Assinatura anual, 4 edições, por US\$ 12,00.

Escrever para Juan Carlos Pregal - Casilla del Correo 928 - 1900 La Plata - Argentina.

*** TORNEIOS TEMÁTICOS *** Série TT

Inscrições com o Diretor **SÉRGIO GONÇALVES BARBOSA** (Caixa Postal 62594 – CEP 22257 – Rio de Janeiro – RJ). Cada Grupo é formado por 7 jogadores e é permitida a participação simultânea em mais de um Grupo.

Taxa de inscrição **10 TPS** (Tarifas Postais Simples) do dia do pedido, por Grupo.

Eis os temas disponíveis até 31/12/90.

TT/01 - DEFESA FRANCESA - Var. Tarrasch (C06) - 1) P4R, P3R; 2) P4D, P4D; 3) C2D, C3BR; 4) P5R, C2D; 5) B3D, P4BD; 6) P3BD, C3BD; 7) C2R, PxP; 8) PxP, P3B; 9) C4BR, CxPD; 10) D5T+, R2R; 11)?

TT/02 - DEFESA ÍNDIA DO REI - Var. SAEMISCH (E80) - 1) P4D, C3BR; 2) P4BD, P3CR; 3) C3BD, B2C; 4) P4R, P3D; 5) P3B, ?

TT/03 - DEFESA CARO-KANN - Sist. Nimzowisch (B17) - 1) P4R, P3BD; 2) P4D, P4D; 3) C3BD, PxP; 4) CxP, C2D; 5)?

TT/04 - GAMBITO ESCOCÊS (C44) - 1) P4R, P4R; 2) C3BR, C3BD; 3) P4D, PxP; 4) P3B, ?

TT/05 - RUY LOPEZ - Var. Aberta (C80) - 1) P4R, P4R; 2) C3BR, C3BD; 3) B5C, P3TD; 4) B4T, C3B; 5) 0-0, CxP; 6)?

TT/06 - ABERTURA INGLESA - Var. 4 Ca-

valos (A29) - 1) P4BD, P4R; 2) C3BD, C3BD; 3) C3B, C3B; 4) P3CR, ?

TT/07 - GAMBITO DA DAMA - Def. Ortodoxa (D53) - 1) P4D, P4D; 2) P4BD, P3R; 3) C3BD, C3BR; 4) B5C, B2R; 5)?

TT/08 - DEFESA SICILIANA - Ataque Keres (B81) - 1) P4R, P4BD; 2) C3BR, P3R; 3) P4D, PxP; 4) CxP, C3BR; 5) C3BD, P3D; 6) P4CR, ?

TT/09 - DEFESA HOLANDESA - Var. Lenin-grado (A88) - 1) P4D, P4BR; 2) P4BD, C3BR; 3) P3CR, P3CR; 4) B2C, B2C; 5) C3BR, 0-0; 6) 0-0, P3D; 7) C3B, P3B; 8) P5D, PxP; 9) PxP, C3T; 10) B3R, B2D; 11) B4D, C4B; 12) BxC, PxB; 13)?

TT/10 - GAMBITO VOLGA (A57) - 1) P4D, C3BR; 2) P4BD, P4B; 3) P5D, P4CD; 4) PxP, ?

ALTERAÇÕES DE ENDEREÇO

As alterações de endereço devem ser comunicadas ao Tesoureiro Gileno Exalto de Araújo (Caixa Postal nº 317 – Salvador – BA – 40001), aos Diretores dos Torneios nos quais você joga e a todos os seus atuais parceiros. Procedendo desta forma você evita transtornos e aborrecimentos, interrupções de partidas, extravios de correspondências.

CXEB – CALENDÁRIO PERMANENTE

1988 1992 1996	1989 1993 1997	1990 1994 1998	1991 1995 1999	INÍCIO DAS PRELIMINARES	ABRANGÊNCIA
CBI	JUV FEM VET	CBI	CBE	15 DE MARÇO	APENAS PARA ASSOCIADOS
TBE	TB	CEI	TB	15 DE SETEMBRO	ABERTOS A NÃO-SÓCIOS

Os torneios JUV. FEM e VET poderão, ter algumas de suas versões abertas a não-sócios.

A RBXP – REVISTA BRASILEIRA DE XADREZ POSTAL é o órgão oficial de comunicação do CXEB – **Clube de Xadrez Epistolar Brasileiro**. É editada bimestralmente, com distribuição gratuita a todos os associados do Clube, e com expedição prevista para a primeira quinzena dos meses ímpares.

Aqueles que não a estiverem recebendo regularmente, deverão comunicar o fato ao **Setor de Expedição**.



REMETENTE

**CLUBE DE XADREZ EPISTOLAR BRASILEIRO
SETOR DE EXPEDIÇÃO**



**Antonio Carlos Raposo
Rua Sebastião Paes, 380/501
04625 – São Paulo – SP**



C.X.E.B.

Fundado em 14.02.69

CLUBE DE XADREZ EPISTOLAR BRASILEIRO

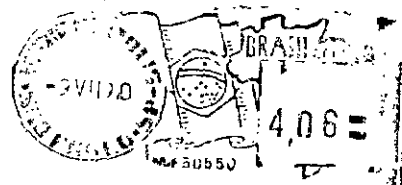

DATA 000094 NÚ 1216
LUIZ FERNANDO CIRIELLO
CAIXA POSTAL 51043
04777 SÃO PAULO

SP 04777

IMPRESSO

TORNEIOS - TAXAS - SERVIÇOS

TORNEIOS DE CLASSIFICAÇÃO

Inscrições com o diretor Luiz Fernando Cirello (Caixa Postal 55043 - CEP 04799 - São Paulo - SP). É permitida a participação simultânea em até 3 grupos, contanto que as inscrições sejam solicitadas dentro do prazo de 6 meses, contados a partir do início do 1º grupo. Após esse prazo o associado precisará definir sua categoria nos grupos em andamento, antes de solicitar novas inscrições. O primeiro grupo de cada série é gratuito, sendo cobrada uma taxa equivalente a 10 - TPS, Tarifas Postais Simples, para cada um dos demais grupos dessa série.

TORNEIOS TEMÁTICOS

Escrever ao diretor Sérgio Gonçalves Barbosa (Caixa Postal 62594 - CEP 22257 - Rio de Janeiro - RJ). É permitida a participação simultânea em vários grupos, seja de temas diferentes ou iguais. A taxa de inscrição, por grupo solicitado, é equivalente a 10 - TPS, Tarifas Postais Simples.

TORNEIOS INTERNACIONAIS

ICCF - WT (World Tournaments) - Torneios de Classificação, 1º, 2º e 3º Categorias. Taxa de US\$ 7,00 (paralelo). CADAP - Inscrições livres apenas para as Categorias I e II. Taxa de US\$ 6,00 (paralelo). Inscrições unicamente com o presidente Ubirajara de

Oliveira Barroso (Caixa Postal 317 - CEP 40001 - Salvador - BA). Acrescentar o valor equivalente a 02 tarifas postais internacionais simples, para cobrir as despesas de transferência e de porte.

VALOR DA ANUIDADE

O valor da anuidade é equivalente a 120 - TPS, Tarifas Postais Simples.

Desejando saber em qual mês vencerá sua anuidade e/ou parcelar seu pagamento e/ou obter alguma informação mais específica, escreva para o nosso tesoureiro Gileno Exalto de Araújo (Caixa Postal 317 - 40001 - Salvador - BA). Solicitamos a gentileza de não enviar ordem de pagamento, mas sim cheque nominal ao C.X.E.B. - Favor não enviar Vale Postal.

ALTERAÇÕES DE ENDEREÇO

Deverão ser comunicadas diretamente para o TESOUREIRO acima.

RATING

As consultas sobre Rating deverão ser dirigidas ao responsável pelo Setor - Alfredo Carlos Soares Dutra Neto - (Rua da Juventude, 192 - CEP 11600 - São Sebastião - SP).

C.X.E.B. - DIRETORIA - 1989/1991

Presidente: Ubirajara de Oliveira Barroso

Vice-Presidente: Antônio Carlos Raposo

Secretário: Nelson Lopes da Silva

Tesoureiro: Gileno Exalto de Araújo

Conselho Fiscal: Alexandre Muniz de Quelroz, Roberto Silva Lima e Dieter Hans Bruno Kohl.

Suplentes: Paulo Gonçalves Guimarães, Ítalo G. B. Travi e José Gilberto Meireles.

Divisões: CBI - Alfredo Carlos S. Dutra Neto, TB - Ademir A. Leão Garcia, TC - Aulísio Alves, CEI - Sidnei Martins.

TORNEIOS DIVERSOS - Sérgio Gonçalves Barbosa.

Setores: Rating - Alfredo Carlos S. Dutra Neto, Emparceiramentos/TC - Amor Serafim Júnior.

Diretor de Torneios Internos: João de Deus Carvalho

Diretor de Torneios Internacionais: Torben Erik Carlsen

2º Secretário: Aulísio Alves

2º Tesoureiro: Daniel Carr de Muzio

A RBXP - REVISTA BRASILEIRA DE XADREZ POSTAL é o órgão oficial de comunicação do CXEB - Clube de Xadrez Epistolar Brasileiro. É editada bimestralmente, com distribuição gratuita a todos os associados do Clube, e com expedição prevista para a primeira quinzena dos meses ímpares.

Aqueles que não a estiverem recebendo regularmente, deverão comunicar o fato ao Setor de Expedição.