

REVISTA BRASILEIRA DE XADREZ POSTAL

Fundado em 14.02.69

ANO VII - Nº 36 - FR/117 - NOVEMBRO - 1989



Aspecto do almoço de confraternização realizado após a reunião da Diretoria, no Clube Espéria, em São Paulo. Da esquerda para a direita, "de costas": Ruy Castro Monteiro da Silva, A.C. Raposo, João de Deus Carvalho, José Renato P. Vigna e Adolpho Quixadá Neto. De frente: Gaetano Belliboni, João Francisco Scaglia, Paulo Ricardo M. de Faria e Maurício S.F. Moreira.

RECESSO DE FIM DE ANO

Lembramos a todos os cexebeanos que de 15/12/89 à 01/01/90 ocorrerá o nosso já tradicional recesso. Nesse período, com os Correios atribulados em virtude das Festas, não haverá contagem de tempo de reflexão.

Aproveitamos para desejar a todos os companheiros do CXEB os nossos votos de BOAS FESTAS!!!



CARTAS DOS ASSOCIADOS

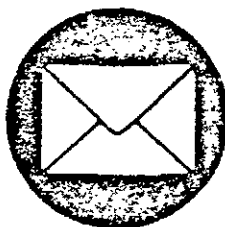

Comunicamos a reabertura da seção de cartas, em nossa Revista. Ela está à disposição dos associados, aberta a qualquer tema relacionado com o CXEB ou com o xadrez postal.

Para que um maior número de interessados seja atendido, pedimos que as cartas não sejam extensas. Ainda com este objetivo, reservamo-nos o direito de publicar trechos representativos das cartas recebidas.



SESC - Gostaria de entrar em contato com postalistas, associados ou não, que sejam funcionários ou servidores do SESC (Serviço Social do Comércio), para trocarmos cartas para formalizar uma possível competição postal. (Ricardo Rizzo C. Galvão - R. Comandante Costa, 828 - 78030 - Cuiabá - MT).

DIFUSÃO DO XADREZ - Somos mais de 1800 cxebeanos espalhados pelo país. Então vamos nos conscientizar e insistir junto às autoridades locais para colocarem, nas praças públicas, mesas e bancos de concreto, com tabuleiros gravados nos tampas. Vocês

não fazem idéia de como isso estimula o povo a jogar xadrez e dama. Principalmente, corta aquela imagem parada, estática, doentia do aposentado sentado, isolado, olhando o tempo passar, e transforma-a em dinâmica, com vida, comunicação de 2 pessoas jogando, se conhecendo e estabelecendo amizade. Temos a experiência aqui em São Vicente (SP), onde, na "pracinha", pessoas se concentram, jogam e vivem num ambiente fraterno, cheio de calor onde não se fala em idade, mas em vida! (Carlos Cappellini - R. Rangel Pestana, 197/52 - 11320 - São Vicente - SP).

CXEBEANOS POR AI

BOLIVAR, TETRA - CAMPEÃO BAIANO !!

Nosso associado Bolívar Ribeiro Gonzales conquistou, invicto, o XXIX-Campeonato Baiano Absoluto de Xadrez, fazendo 13 pts. em 15 possíveis. Como vice-campeão tivemos outro companheiro do CXEB, Edson B. de França Teixeira. Outros participantes cxebeanos: Júlio Cesar Alves Ramos (3º), Hemar A. Galvão Barata (5º), Roberto Lima Santos (6º), André Albiani Barata (7º), Adriano Albiani Barata (8º), e Sérgio Vladimiro Guimarães (14º). Sete entre os oito primeiros colocados são do CXEB. O árbitro-geral foi José Pinto de Paiva, outro forte jogador e querido postalista do nosso Clube.

ASFORA MESTRE! - É com grande satisfação que cumprimentamos nosso associado **Marco Antônio Hazin Asfora**, pela conquista do título de **Mestre da Fide**. Parabéns Marco Antônio!!!

DIVULGANDO O C.X.E.B ...

DIÁRIO DO GRANDE ABC - Agradecemos a grande divulgação que esse jornal fez do CXEB, em sua edição do domingo 20.08.89, dedicando-nos quase uma página. O órgão abrange, principalmente, os municípios de Santo André, São Bernardo, São Caetano e Diadema, na Grande São Paulo. Nossos agradecimentos especiais ao editor de Esportes, Divaneir Guazelle, e ao jornalista Saulo Leite, responsável pela

reportagem. O contato com o Diário foi feito pelo nosso diretor Daniel C. Muzio.

ADERBAL PARANHOS JÚNIOR -

Registramos, com satisfação, o bom trabalho de divulgação que o nosso associado Aderbal vem fazendo do clube, em sua região, conforme anexa sua carta ao Jornal Correio de Uberlândia. Bom trabalho, Aderbal!

MEMÓRIA

A ORIGEM DO "LEVA O XADREZ, TRAZ O AMIGO".

Simple, objetivo e bonito: assim é o nosso já consagrado Lema. Mas como ele teria surgido?

"Um slogan para o CXEB" - Com este título, no Boletim - Suplemento nº 1, de janeiro de 1970, foi aberto um concurso. Dizia o texto: "Acha-se aberto um concurso, com prêmio ao vencedor, de um slogan, curto mas incisivo para o nosso Clube, e que deverá ser usado futuramente em nossos envelopes, correspondências, etc. . . Propostas, em número ilimitado, devem ser enviadas ao n/Secretário, Sr. José Rondon C. Vandri, Caixa Postal 1198 São Paulo - SP". O Boletim nº 2, de março de 1971, estendia a participação aos não associados da Taça Brasil.

As inscrições encerraram-se em 31/12/71, e 57 participantes concorriam ao prêmio de Cr\$ 50,00. Nessa oportunidade, assim se manifestou a diretoria: "Há entre os slogans enviados, alguns bem interessantes e significativos e não vai ser fácil a escolha do vencedor. Resolvemos assim estender o julgamento a todos os nossos Associados, pelo que solicitamos o seu voto até o dia 10/03/72, mencionando 3 slogans pela ordem de sua preferência, admitindo-se ligeiras modificações, mas que devem constar separadamente. Os slogans votados devem ser precedidos do respectivo algarismo para maior facilidade na apuração final. A escolha deve ser feita entre os seguintes: 1) Xadrez - Cultura e Amizade; 2) CXEB - Arte de Xadrez em Sua Casa; 3) CXEB - Leva o Xadrez, traz o Amigo; 4) CXEB - O Brasil num Tabuleiro; 5) Xadrez é Arte, pratique-o; 6) Asa da Comunicação; 7) Instrui e Diverte; 8) Roteiro da Amizade; 9) União e Desportividade; 10) Quem se comunica encontra amigos; 11) Nossa meta: Desportividade; 12) Xadrez Postal, Integração Nacional; 13) Brasil ! é tempo de Xadrez; 14) O envelope, o selo, um lance atravessando o Brasil; 15) O envelope, um selo, um lance que atravessa o Brasil; 16) Um envelope, um selo, um lance que atravessa o Brasil; 17) Um lance atravessando o Brasil; 18) Xadrez, a guerra dos amam a paz; 19) Xadrez, luta que aprimora o caráter; 20) Xadrez, combate de cavaleiros; 21) Xadrez, conflito e amizade; 22) seja um campeão sem sair de casa; 23) CXEB - Cria amigos jogando Xadrez; 24) CXEB - Xadrez para todos; 25) CXEB - Em cada carta um amigo; 26) CXEB - Em cada carta um novo amigo; 27) O Mundo em seu Tabuleiro; 28) CXEB - Todos unidos pelo Xadrez Nacional; 29) Participe da Integração Nacional Praticando Xadrez Postal; 30) O CXEB é grande, faça-o maior; 31) CXEB - Nosso Xadrez para o Mundo; 32) CXEB - A Rosa dos Ventos do Xadrez Brasileiro; 33) CXEB - Com o Xadrez Elevando o Brasil; 34) Cultivar o Xadrez Eleva o Brasil; 35) Seja Esportista em Seu Lar, Jogando o Xadrez Epistolar; 36) CXEB - Entidade que une o os Enxadristas de todo o Brasil; 37) CXEB - Brasil, conte conosco!; 38) CXEB - De norte a sul, de leste a oeste - uma carta, um lance, uma amizade; 39) CXEB - A alavanca do Xadrez Postal Brasileiro; 40) CXEB - O aperto de mão ao correspondente amigo; 41) CXEB - Tudo pela campanha dos mil; 42) CXEB - A cada dia, um novo sócio, um novo amigo; 43) Xadrez Andarilho; 44) Xadrez Vae e Vem; 45) CXEB - Integrando o Brasil; 46) XADREZ POSTAL - Inteligência e Amizade; 47) CXEB - Xadrez ao alcance de todos; 48) Escreva, Xequê, Mate; 49) Mate por carta; 50) O selo dá mate; 51) XADREZ POSTAL - Amizade Unindo o Mundo através da Inteligência; 52) O Mate Postal; 53) O Mate viaja por Carta; 54) Xadrez Postal é muito mais; 55) O mate selado; 56) Xadrez Postal lhe dá o máximo; 57) XADREZ / CULTURA - CORRESPONDÊNCIA / AMIZADE. Os votos devem ser enviados ao nosso Secretário..."

Finalmente, em agosto de 1972, através do Boletim nº 6, saía o resultado do concurso. "Foi vencedor neste Concurso o Dr. J.C. de Almeida Soares, do Rio de Janeiro, com o slogan:

"CXEB - Leva o Xadrez, traz o Amigo"

pelo que lhe foi conferido o prêmio de Cr\$ 50,00 em livros de Xadrez. As nossas felicitações ao vencedor e os nossos agradecimentos a todos que competiram e nos auxiliaram no julgamento deste Concurso. O Slogan premiado será usado futuramente em nossos impressos, constituindo certamente mais um veículo de propaganda em pró do Xadrez."

Recentemente, na Assembléia de 1987, foi entregue a medalha "Dr. Aydano Carneiro" ao Sr. José Carlos de Almeida Soares, por ter sido o autor do nosso lema.

Eis aí uma página da história do CXEB. Vê-se que desde o início, a Administração já buscava a participação dos associados, nos destinos do Clube. Ao lado disso, cremos que outro fator essencial para que o CXEB seja perene, é a preservação da nossa Cultura cexebana. Com este artigo e essa finalidade, inauguramos a coluna "Memória". As colaborações, sempre bem-vindas, devem ser dirigidas à Redação. (ACR)

COLABORE COM NOSSA REVISTA

Convidamos todos os nossos associados a colaborarem com a nossa revista, remetendo-nos seus estudos enxadrísticos, bem como informes enxadrísticos (locais, regionais, intermunicipais e / ou interestaduais) onde tenha havido participação efetiva de associados cexebanos.

INFORME DA DIRETORIA DE TORNEIOS INTERNOS

Diretor: João de Deus Carvalho (Rua Leopoldo, 136/102-A 20541 - Rio de Janeiro - RJ)

DIRETOR DE TORNEIOS INTERNOS

Ao assumir o cargo de Diretor de Torneios Internos do CXEB, apresento a todos os companheiros do quadro social os meus cumprimentos, esperando corresponder à expectativa que em mim foi depositada.

VIII TAÇA BRASIL - Controle do Tempo

O tempo de reflexão para a VIII Taça Brasil é o que está definido no Art. 12 das Regras dos Jogos; ou seja, 20 (vinte) dias para cada 10 (dez) lances e somente o 2º excesso de tempo acarreta a perda da partida para quem o comete.

REGRAS DOS JOGOS - Lance Impossível / Lance Inválido

O lance impossível está definido no Art. 8, ao passo que o lance inválido está subentendido no Art. 2. Se o jogador repete o lance recebido do adversário incorretamente, seu lance é inválido, ainda que perfeitamente exequível.

Atenção para o parágrafo único do Art. 2.

Se um lance incompleto der ensejo a que uma partida prossiga, ao ser percebido o lapso, ambos os jogadores serão igualmente responsáveis, um, por ação, o outro, por omissão.

CARTÕES POSTAIS INTERNACIONAIS

Os cartões postais do CXEB (com o nosso logotipo), especialmente adaptados ao xadrez postal internacional, estão sujeitos à mesma tarifa reduzida dos cartões turísticos normais, conforme esclarecimento fornecido pela Presidência da ECT, respondendo à consulta do CXEB.

Deste modo, o seu uso por parte dos associados que jogam xadrez internacional, permite uma redução apreciável nos seus custos médios postais.

O preço unitário é de 0,5 TPS (quantidade mínima do pedido de 100 cartões), devendo os pedidos serem encaminhados ao companheiro José Gilberto Meireles (Praça Padre Luiz Balmes, 140 - Tremembé - SP - 12120), acompanhados de cheque nominal.

PLANILHA - A Secretaria do Clube está fornecendo súmulas aos interessados, ao preço de 20 TPS o lote de 30 UNIDADES.

Pedidos para MARTA SPIRY (Rua Tanabi, 316 - 05002 - São Paulo - SP), mediante o envio de cheque nominal.

APA - AJEDREZ POSTAL AMERICANO

Seja assinante da publicação oficial da CADAP - CONFEDERAÇÃO AMERICANA DE AJEDREZ POSTAL. Assinatura anual, 4 edições, por US\$ 12,00.

Escrever para Juan Carlos Pregal - Casilla del Correo 928 - 1900 La Plata - Argentina.

RBXP - REVISTA BRASILEIRA DE XADREZ POSTAL EDITADA PELO CLUBE DE XADREZ EPISTOLAR BRASILEIRO

Redator: Antônio Carlos Raposo (R. Sebastião Paes 380/501 - São Paulo - SP - 04625).

Colaboradores: Luiz Geraldo B. Miranda Leão (Teoria), Gerd Glebel (Problemas), Milton Gonçalves Sanches (Partidas).

Revisão: Flávio Saporino Filho

Composição, arte e impressão: Copidart Ltda. (Rua Paulo Setúbel, 37 - São Paulo - SP - 02031).

Tiragem desta edição: 2000

Tudo material destinado a publicação na RBXP deverá ser enviado ao Redator acima.

INFORME DA DIRETORIA DE TORNEIOS INTERNACIONAIS

Diretor: Torben Erik Carlsen - (R. Nebraska 443 - 04560 - São Paulo - SP) Tel.: escr. 543-1022/casa: 524-6355

CADAP

VI ZONAL LATINO AMERICANO : FINAL

Espetacular atuação dos jogadores Cxebeanos na final do VI ZONAL com a participação de 6 companheiros em um total de 11 finalistas.

O grande vencedor após renhida luta foi ORLANDO DE ALCÂNTARA SOARES de Curitiba com uma atuação soberba, terminando a competição invicto e só cedendo 2 empates, o que num torneio deste nível é considerado como fato raro e excepcional.

Os nossos PARABÉNS a todos e especialmente ao Orlando de Alcântara Soares, que também é integrante de nossa equipe olímpica.

VI-ZONAL LATINOAMERICANO F I N A L	Nº	1	2	3	4	5	6	7	8	9	10	11	PTS.	CLAS.
ORLANDO ALCANTARA SOARES BR	1	1	1	=	1	1	1	=	1	1	1		9,0	1º
LUIZ FERNANDO CIRELLO BR	2	0	=	=	1	1	1	=	1	1	1	1	8,0	2º
CESAR A B GRAMAJO GT	3	0	=	1	1	1	0	=	1	1	1	1	7,0	3º *
GABRIEL PEREIRA CUNHA BR	4	=	0	0	=	=	1	1	1	1	1	1	7,0	4º *
ANTONIO PACINI BR	5	0	0	0	=	=	1	1	1	1	1	1	6,0	5º
GUILHERMO MUTTONI AR	6	0	0	1	0	=	0	1	1	1	1	1	5,5	6º
ZELIO BERNARDINO BR	7	0	=	=	0	0	1	=	1	0	1	1	5,0	7º
MURILO MARTHA AIELO BR	8	=	0	0	0	0	0	0	1	1	1	1	3,5	8º
ANTONIO GERARDO LASCURAIN AR	9	0	0	0	0	0	0	1	0	1	1	1	3,0	9º
LUIZ MICHELOU AR	10	0	0	0	0	0	0	0	0	0	=	=	0,5	10º
HECTOR LARRAURI AR	11	0	0	0	0	0	0	0	0	0	=	=	0,5	10º

(3) 58-27,00 (4) 58-25,50

ICCF

Master Class - Mestres

Grupo M/GT - 164: Encerrado com o Cxebeano João Deus Carvalho ficando em 8º lugar em um total de 15 jogadores com 6,5 pontos.

VI/VII ICCF WORLD CUP

GRUPO 10: Antonio Verenhitch (BR) 1 Zaremba (PL), Roscher (DDR), Nilson (S).

xxx

GRUPO 18: Dario do Amaral Fº (BR) 1 Walter (B); 0,5 Motas (SU), Klein (BRD). xxx

GRUPO 23: Wilson Salles Lages (BR) 1 Müller (DDR), Folkunger (S); 0 Dobrowski (PL), Stephan (DDR), Roskens (BRD), Martynov (SU), Strauss (DDR) Kazakevitj (SU), Al-leman (B). xxx **GRUPO 40:** Luiz Fernando Nicolau (BR) 1 Schubert (DDR), Schipmann (BRD). xxx **GRUPO 54:** Reinaldo Damin (BR) 0 Cutillas (E). xxx **GRUPO 67:** José Roberto

Morau (BR) 1 Wessiepe (BRD); 0 Hohnemann (DDR). xxx **GRUPO 115:** Torben Erik Carlsen (BR) 1 Kullamaa (SU), Kala (CS), Eman (NL); 0,5 Nachke (DDR); 0 Strzys (PL), Steiner (BRD), Sorgo (I), Kuhl (BRD). xxx **GRUPO 142:** Souitiro Futida (BR) 1 Matsuns (SU), Klatt (DDR), Sperber (BRD), Schadlich (DDR); 0 Keuchen (BRD), Van Egmond (NL), Mackie (US). xxx **GRUPO 154:** Leonel Penna Franca (BR) 1 Stephan (DDR), Bacis (F), Becker (BRD), Schilling (DDR); 0,5 Teichmeister (A); 0 Klausner (DDR), Schmidt (BRD), Gerkunov (SU). xxx **GRUPO 171:** Antonio N. Batista Lima (BR) 1 Vins (CS); 0 Klatt (DDR), Launila (S). xxx **GRUPO 172:** Luiz Francisco da Silva Barbosa (BR) 1 Zlatin (SU); 0 Ditwald (PL), Neuman (BRD), Hesse (DDR). xxx **GRUPO 202:** Josino Fernando Mello Rezende (BR) 1 Bembenek (CS), Seemann (BRD) Schroeder (I), Habrich (BRD); 0,5 Velker (NL). xxx **GRUPO 300:** Mandel Odival Oliveira Búrigo (BR) 1 Frendank (DDR), Csathó (H), Maurer (BRD), Horetschek (DDR), Visjnevskij (SU); 0 Jurkiewicz (PL), Enigk (DDR), Bahr (BRD), Asplung (S). xxx **GRUPO 317:** Paulo Amílcar Goenez Brião (BR) 1 Jermann (CS), Pfeiffer (BRD), Albrecht (DDR), Brosette (BRD), Kogeler (NL).

INFORME DA SECRETARIA

Secretário: Néelson Lopes da Silva (Rua Martim Francisco, 265 – São Paulo - SP – 01226)

A) NOVOS ASSOCIADOS: 4961 Aderbal Paranhos Junior – 4962 Alaor Eira Mello – 4963 Alexandre Cavalheiro – 4964 Alexandre Otto Klotz – 4965 André Beló – 4966 Antônio Fernandes de Oliveira Junior – 4967 Antônio Renato Pereira Moro – 4968 Arnaldo Leite Mesquita – 4969 Carlos Henrique Cabral Torres – 4970 Carlos Roberto da Silva Rosa – 4971 Deoclides Crespim Corrêa Filho – 4972 Giovanni Jesus de Polli – 4973 Henrique Bezerra Leite – 4974 Igor Ferraz Freiburger – 4975 Isaias Barreto da Silva – 4976 Ivo Antônio de Castro – 4977 Jackson Alexandre Mana Torres – 4978 Jairo Sérgio Castro Vasconcelos – 4979 Jeremias Souza Miranda – 4980 João Carlos Machado da Luz – 4981 José Tomás Vieira dos Santos – 4982 Joseilton Cláudio Barbosa – 4983 Kleverton Moisés Silva – 4984 Luigi Armando P. Vercesi – 4985 Márcio Paes Leme Menezes – 4986 Murilo Mesquita de Almeida – 4987 Osmar Augusto Rodrigues – 4988 Patrícia Cesilla de Campos – 4989 Paulo Keishi Inasaki – 4990 Raimundo Cristovão Amoras Pinto – 4991 Reinaldo Tofaneto – 4992 Ronaldo Aparecido Arruda – 4993 Tiago Elias – 4994 Jairo Brugnera – 4995 Antônio Alencar de Oliveira – 4996 Antônio de Santana Galvão – 4997 Arnaldo José Lourenço B. de Moura – 4998 Carmem Silvia Brunetto – 4999 Celso Isamo Furukawa – 5000 Celso Gonçalves Júnior – 5001 Edmilson Tavares da Silva – 5002 Eugênio Tadeu Silvério – 5003 Evandro Rodrigues da Silva – 5004 Fábio de Oliveira Miranda – 5005 Fernando Tostes de Oliveira – 5006 Frederico Menezes Breyner – 5007 Geraldo J. R. Alckimim Filho – 5008 Gustavo Brandão Messenberg – 5009 Herbert Edmur Tchechel – 5010 Igor Alexandre dos Santos – 5011 Inácio Mazzaro – 5012 Jorge André Pregon – 5013 José Alencar de Oliveira – 5014 José Carlos Salles Ribeiro – 5015 José de Raphael Junior – 5016 José Ribamar Siqueira Junior – 5017 Juarez Rodrigues Belém Junior – 5018 Julimar Barreto Ferreira – 5019 Júlio Cezar Calixto da Silva – 5020 Luiz Roberto Peralta Marti – 5021 Marcello Ataíde Castro – 5022 Marco Antônio Prudente de Toledo – 5023 Maria Aparecida Bergo Andrade – 5024 Nilson Eloy Pimenta – 5025 Paulo Pinheiro de Carvalho – 5026 Paulo Roberto Bragagnollo – 5027 Paulo Roberto da Silva – 5028 Paulo Rogério Ataíde Castro – 5029 Raimundo Bezerra do Vale Filho – 5030 Reginaldo José Rossetti – 5031 Rômulo Domingues de Paula – 5032 Rosicler Simões – 5033 Sérgio Luiz Patrício – 5034 Shoití Matsumoto – 5035 Valdecir Braga Araújo – 5036 Vicente de Paulo A. de Brito – 5037 Wilson Eckel – 5038 Valtesse Gomes Alcolorado.

B) READMISSÕES: 0147 Renato Scaramela – 0929 Jorge Alberto Dacal Mendes – 1063 José Roberto da Silva Barros – 1294 Carlos Alfredo Hermann – 2932 Cornélio Lemos Debs – 3090 Marcos Brandino – 3093 Antônio Carlos Essado – 3236 Jorge Luiz de Freitas Amorim – 3514 Júlio César de Moraes – 3560 Wallace Fernandes Machado – 4091 Carlos José Quaresma Jeismann – 4161 Patrício Dutra Monteiro – 4385 Carlos Roberto Sanfelice – 0103 Aurélio Hausen Melo – 0666 Estevão Tavares Neto – 0951 Delmo Cássio Lodi – 1242 Antônio Fernando dos Santos – 2437 Osmar Antônio Mazetto – 2504 Rubens Barreto da Silva – 2651 João Alberto Correia da Silva.

C) ASSOCIADOS DESLIGADOS A PEDIDO: 2997 João Pessoa de Lima – 4206 Alcides Marques da Silva – 4232 Hédio Ozaki Barbosa – 4372 Sérgio Roberto Zukowski – 4683 Felipe Facó – 4719 Florêncio de Queiroz Neto.

D) ASSOCIADOS DESLIGADOS NA FORMA DO ART. 22 "LETRA D" DOS ESTATUTOS: 0759 José Campello de Oliveira Junior – 1153 Ronaldo Spelta – 1402 Jorge Luís Knop – 1815 Carlos Alberto Valle de Almeida – 3153 Guilherme Corrêa de Abreu – 3154 João Carlos de Abreu Santos – 3262 Ricardo Brendália – 3604 Osmar Pereira – 3623 Emanuel Pedreira de Queiroz – 3692 Márcio de Giacometti – 3736 Maria Gertrudes Coelho Maluf – 3766 Ariano Wanderley – 3773 Luciano Neves de Lima – 3823 Ricardo Maciel Moraes – 4024 José Eduardo Giorli – 4123 Alceu Dias de Oliveira – 4388 Elias Ferreira de Melo Junior – 4443 Débora Sarmento de Carvalho – 4507 Edmar Ferreira Monte – 4508 Edson Nakashima – 4511 Eron Barbi – 4517 José Ricardo Araújo da Fonseca – 4519 Luciano Souza Kayanoki – 4522 Luís Fernando M. Pingueiro – 4526 Paulo Roberto Moreira – 4528 Sandro Silveira Carvalho – 4644 Gilberto Santos de Melo – 4659 Reinaldo de Souza Barreto.

Nº ATUAL DE SÓCIOS ATIVOS: 1760 (25/08/89).

INFORME DA TESOURARIA

Tesoureiro: Gileno Exalto de Araújo (Caixa Postal 317 – Salvador (BA) – 40001)

VALOR DA ANUIDADE = 120 TARIFAS POSTAIS SIMPLES

COLABORE COM A TESOURARIA

Veja na etiqueta de endereçamento da revista o mês de vencimento de sua anuidade. Colabore com a Tesouraria, enviando seu cheque (nominal ao CXEB), no início do mês em que ocorrerá o vencimento, ao Tesoureiro Gileno Exalto de Araújo (Caixa Postal 317 – Salvador – BA – 40.001).

Favor não remeter vale postal.

ALTERAÇÕES DE ENDEREÇO

As alterações de endereço devem ser comunicadas ao Tesoureiro Gileno Exalto de Araújo (Caixa Postal 317 – Salvador – BA – 40.001), aos Diretores do Torneios nos quais você joga e a todos os seus atuais parceiros.

Procedendo desta forma você evita transtornos e aborrecimentos, interrupções de partidas, extravios de correspondências.

CAMPEONATO BRASILEIRO INDIVIDUAL

VII - CBI - FASE SEMIFINAL

Início: 01.08.88

Término: 01.02.90

Os dois primeiros colocados de cada grupo estarão automaticamente classificados para a Fase Final.

GRUPO 01 - Pedro 1 Warner - Falleiros 1 Éboli - Ruy 0 Portilho - Seghese 0 Hermano - Portilho 1 Seghese - Joaquim 0 Seghese - Seghese 1 Ruy - Seghese 1 Fernando - Éboli 1 Seghese.

GRUPO 02 - Alexandre 1 Zélio - Gilson 1 Zélio - Gilson 1 Hirsch.

GRUPO 03 - Clairton 0 Carvalho - Iluska 1 Carvalho - Américo 0 Iluska - Carvalho 0 Guilherme - Cabral 0 Guilherme - Breitenbach 1 Clairton - Clairton 0,5 Guilherme.

Diretor: João Neumann Neto
A/C Banco do Brasil S/A
89290 - São Bento do Sul - SC

GRUPO 04 - Futida 1 Lopes - Clairton 1 Lopes - Mário 0,5 Clairton - Sanchez 0 Mário - Reynaldo 1 Vinagre - Zélio 1 Lopes - Zélio 1 Alberto.

GRUPO 05 - Edmundo 0 Ornélio.

GRUPO 06 - Brião 1 Massa - Maia 0,5 Schuster - Iwakura 1 Portella - Brião 0,5 Iwakura.

GRUPO 07 - Melo 0,5 Ornélio - Brião 0,5 Damin - Marco 1 Dijalma - Douglas 0 Marco - Costa 0 Marco - Damin 0 Marco - Alvim 0,5 Marco - Damin 0,5 Alvim - Douglas 0 Alvim - Costa 0 Alvim - Ornélio 0,5 Alvim.

VIII - CBI - FASE PRELIMINAR

Os dois primeiros colocados de cada grupo estarão automaticamente classificados para a Fase Semifinal.

GRUPO 01 - Rubens 0 Josino - Rubens 0 Giffoni - Portella 1 Rubens

GRUPO 02 - Godot 0 Gilson.

GRUPO 03 - Marcus 0 Cleber - Mazzarolo 0 Marco - Josino 1 Consolino - Marco 1 Gilson - Marco 1 Roberto - Consolino 0 Marcus - Marcus 0 Marco - Antônio 1 Cláudio.

GRUPO 04 - Abdias 0 Jaldemar - Jarbas 1 Tudella - Mazzarolo 0 Jaldemar - Jaldemar 1 Antônio - Ivan 1 Antônio - Jarbas 1 Abdias - Jarbas 1 Mazzarolo.

GRUPO 05 - Mazzarolo 0 Jaldemar - Jaldemar 1 Ivan - Feijó 0 Jaldemar

GRUPO 06 - Ivan 0,5 Nicolau - Darty 0 Veloso - Nicolau 1 Darty - Nicolau 1 Andor - Feijó 0 Garmatz - Garmatz 1 Cabral - Darty 0 Andor

Diretor: João Neumann Neto
A/C Banco do Brasil S/A
89290 - São Bento do Sul - SC

GRUPO 07 - Bruno 0,5 Falleiros - Falleiros 1 Andor - Andor 1 Alves - Andor 1 Bruno.

GRUPO 08 - Hirsch 0,5 Adolpho - Paiva 0,5 Lee - Torben 0 Lee - Torben 0 Hirsch

GRUPO 09 - Torben 0 Hirsch - Warner 1 Paúl - Torben 1 Paúl - Koatz 0 Paúl - Gomes 0 Paúl.

GRUPO 10 - Koatz 1 Pires - Torben 0 Terra - Paulo 0,5 Pires - Pulsy 1 Ornélio - Pulsy 1 Torben

GRUPO 11 - Damin 0 Aldimir - Gomes 0 Aldimir - Ávila 1 Gomes - Piras 1 Ávila - Giebel 0,5 Leite - Ávila 0,5 Damin.

GRUPO 12 - Humberto 0 Ronaldo - Leal 0 Cipolli - Kamacho 1 Bruno - Ronaldo 1 Giebel - Humberto 0 Kamacho - Edmundo 1 Leal

GRUPO 13 - Cirello 0,5 Dutra - Ferreira 0 Bernardino - Cirello 0,5 Piras

GRUPO 14 - Giannini 1 Bernardino - Bracco 1
Takatsu - André 1 Bracco - Bernardino 0 Ronaldo

GRUPO 15 - Alves 1 Meireles - Meireles 1
Lauro - Lauro 1 Hernando - Lauro 1 Velloso - Hernando 1 Alves

GRUPO 16 - Sopko 1 Fábio - Rikli 0,5 Wilson
- Sopko 0,5 Wilson - Wilson 0,5 Osmar - Fábio 0
Wilson - Rikli 0 Fábio - Tavares 1 Wilson - Osmar 1
Fábio

GRUPO 17 - Rikli 1 Gilson - Oliveira 1
Vianna.

GRUPO 18 - Borges 0 Oliveira - Oliveira 1
Cataldi - Jarbas 0 Aulísio

GRUPO 19 - Berto 0 Darley - Berto 0 Paulo

GRUPO 20 - Faria 0,5 Darley

GRUPO 21 - Atufzio 0 Paulo - Suzuki 0,5 Fer-
nando - Felipe 0 Suzuki - Carvalho 1 Aulísio

GRUPO 22 - Weyrich 1 Jair - Weyrich 0,5
Massa - Jair 1 Massa.

TAÇA BRASIL

V - TB - FASE FINAL

Início: 01.09.86

Término: em aberto

O Campeão e o Vice terão o direito de participar da próxima Final do CBI. Os demais finalistas têm assegurada a sua participação na Semifinal do CBI.

*Diretor: Adilson Martins Coelho
R. José Tassarollo Santos, 32
28625 - Nova Friburgo - RJ*

Alvarenga 1 Hemar - Sormani 1 Iluska.

ATENÇÃO:

Para a VI e VII/TB seguem valendo as seguintes alterações das Regras dos Jogos:

- a) O limite do Tempo de Reflexão é de 30 DIAS para cada 10 LANCES.
- b) Um ÚNICO EXCESSO DE TEMPO acarretará a PERDA DA PARTIDA.

Para a VIII - TB voltou a valer o tempo de reflexão definido no Art. 12 das Regras dos Jogos, ou seja, 20 DIAS para cada 10 LANCES, e somente o 2º EXCESSO de tempo leva à PERDA da partida.

VI - TB - FASE SEMIFINAL

Início: 01-04-88

Término: 01-10-89

Classificam-se os dois primeiros colocados para a final.

GRUPO 01 - Barros 0 Moreira - Moreira 1 Os-
mar - Gazola 0 Barros.

GRUPO 02 - Paulo Bechara Dutra eliminado
(Art. 23) - Oliveira 1 Maia - Maia 0 Hemar - Coelho
0,5 Maia - Maia 0,5 Moreira - Irajá 0,5 Maia.

GRUPO 03 - Francisco Xavier Cenjor abando-
na - Petraglia 0 Gil - Lee 1 Petraglia - Florêncio 1 Gil

*Diretor: Dogeval Ferreira Holanda
Caixa Postal nº 307
79600 - Três Lagoas - MS*

- Gil 1 Martins - Lee 0,5 Oliveira Jr. - Martins 0 Hemar
- Martins 0,5 Petraglia.

GRUPO 04 - Paulo Bechara Dutra eliminado
(Art. 23). - Lafayette 1 Nunes.

GRUPO 05 - Luiz Alberto Pires eliminado (Art.
23) - Becher 1 Dalmo - Dalmo 0 Ruy - Machado 1 Du-
tra Neto - Pascheto 0,5 Giebel - Mundstock 0 Márcio -
Schiavon 0 Becker.

GRUPO 06 - Lira 1 Consolino - Consolino 0
Galvão 0 - Galvão 0 Névio - Velloso 0 Dutra Neto.

GRUPO 07 - Caiata 0,5 Jair - Karoly 0 Caiata -
Omélio 0 Narciso - Scaglia 0 Narciso - Amor 1 Scaglia
- Caiata 1 Figueiredo - Figueiredo 0 Narciso - Narciso
1 Karoly.

GRUPO 08 - Kenji 0 Cordani - Cordani 0,5
Pedro Luiz - Tonolli 0 Simões - Tonolli 0 Pantoja -

Pantoja 0 Simões - Torben 0 Pantoja - Simões 0,5
Fábio - Simões 0,5 Pedro Luiz - Fábio 1 Kenji -
Cortez 0 Fábio.

GRUPO 09 - Sérgio 1 W. Pereira - Rocha 1
Kelsen - Tadeu 0 Falleiros - Tadeu 1 Kelsen - Tadeu
1 Breitenbach - Tadeu 0 W. Pereira - Falleiros 1 Terra
- Damin 0,5 Falleiros - Rocha 0,5 Falleiros.

VII - TB - FASE PRELIMINAR

GRUPO A

Início: 15-09-87 Término: 15-03-89
Os 23 primeiros colocados de cada grupo estarão
automaticamente classificados para a fase Semifi-
nal.

*Diretor: João Francisco Scaglia
Rua General Bagueria, 143
02021 - São Paulo - SP*

Classificados:

1º. Jairo P. Lira (10) - 2º. Ivan G. S. Falleiros (10) - 3º. Josino F.
Rezende (10) - 4º. Ronaldo T. Neves (10) - 5º. Sergio A. Garrido (10)
- 6º. Lauro R. Borges (10) - 7º. Carlos R. Silveira (10) - 8º. Carlos
A. J. Eboli (9,5) - 9º. Jose R. P. Mendes (9,5) - 10º. Antonio Carlos
Sversut (9,5) - 11º. Romeu E. Munsdstock (9,0) - 12º. Adolpho Quira
dá Neto (9,0) - 13º. Francisco A. Freitas (9,0) - 14º. Jose Carlos
G. Pereira (9,0) - 15º. Paulo F. S. Moreira (9,0) - 16º. Américo P.
Guedes (9,0) - 17º. Paulo Florencio (9,0) - 18º. Cleber Moreira de
Holanda (9,0) - 19º. Nazir Issa Sabbag (9,0) - 20º. Luiz Mazzarolo
Neto (9,0) - 21º. Gilson Luis Chrestani (9,0) - 22º. Fábio Bidart
Piccoli (8,5 - 570) - 23º. Getulio Marques (8,5 - 520).

Com 8,5 pontos:

Eduardo B. Duarte (515) - João D. Carvalho (485) - Sergio Nicolau -
Nelson Hirsch - Romualdo P. de Oliveira - Sérgio Mobaier - Rober-
to E. Barbosa - Glaucio L. Belliboni - Igor M. Steinhoff -

Com 8,0 pontos:

Wilson R. Rocha - Zélio Bernardino - Heitor L. C. da Silva - José
Maia Freitas - Roberto S. L. Feitosa - Gutenberg M. Damasceno - -
Colin J. B. Stephenson - Peter Heine - Cássio Roberto Sopko - -
Marcos A. Tudella - Alexandre L. Vieira.

Com 7,5 pontos:

Luiz A. Pires - Rubens C. Costa - Jose Luiz M. Lima - J. J. Araujo
M. Filho - Felipe de Oliveira - José C. de Melo - Hideo Suzuki -
Darley D. da Silva - José Narciso A. Castro - Flavio A. B. Silva -

Jose Rondon C.Vandri - Berto Jose Costa - Paulo R.M.de Faria -
Carlos A.de Barros - Fernando P.Ribeiro - Jose Mario G.Souza -
Marius R.F.Van Riemsdijk.

Com 7,0 pontos:

Paulo G.O.da Silveira - José Renato P.Vigna - João E.P.Abramides
- Agostinho Walter - José Luiz O.Junior - Luciano dos S.Fier -
Bernardo O.Martins - Alexandre M.de Queiroz - Milton Weyrich -
Adilson A.Proficio - Benedito S.Faria - Paulo Sergio Penna -
Tony Monti.

Com 6,5 pontos:

Jose S.Brasil Leite - Ubirajara O.Barroso - Nilton Cruz e Silva
- Jair O.Freitas - Souitiro Futida - Sergio B.Martins - Paulo A.
P.da Silva - Jeferson L.Martins - Marcelo Einhorn - Laudemir
Carbonera - Francisco Gonçalves Soares.

Com 6,0 pontos:

Joaquim A.Castro - João B.de Lima - Antonio F.Nogueira - Ricardo
L.Tonela - Oseas Bueno A.Filho - Joancio N.Isoppo - Sergio A.D.
Scherer - Elomar Gerhardt - Jose Augusto S.Filho - Paulo Cesar
Barros - Edson C.Ferreira.

Com 5,5 pontos:

Ivo Copetti - Luiz H.Sanches - Jose Luiz R.Cortez - Antonio C.F.
Pessoa - Francisco B.Netto - Edes F.Cunha - Pedro B.L.Filho -
Eduardo C.R.Fonseca - Affonso S.Junior - Raymundo P.de Souza.

Com 5,0 pontos:

Jose C.de Souza - Irineu V.da Paixão - Jayme A.de Sá - Ademir J.
Wingert - Jefferson Simão - Wellington C.Carvalho - Henrique M.
G.da Silva - Regis C.Ferreira - Sergio de Melo e Souza - Carlos
A.A.Quaresma - Valmor Diemer de Oliveira - José J.Gomes.

Com 4,5 pontos:

Celso L.da Silva - Antonio C.Alves - Ruy C.Gonçalves - Francisco
de Castro Silva - Renato L.C.Santos - Paulo R.Guardi Soares.

Com 4,0 pontos:

Vitor H.Schiavon - Jose T.M.Filho - João B.Holderbaum - Marcio M.
Carnelossi - Dalmor M.Badotti - Cyro C.Gatto Junior - Werton A.
Bastos - José E.Stone - Victório Spoo - Ayrton Mitidieri -
Washington L.Del Vecchio Silva.

Com 3,5 pontos:

Marcos A.da Silva - Marcos V.C.Silva - Marco A.Gonçalves - Paulo
Cesar Fabro - William Wehby

Com 3,0 pontos:

Oswaldo C. Franco - Elsei Takatsu - Roland Rikli - Edison P. Silva

Com 2,5 pontos:

Josquim F. Alves Jr. - Hugo A. de Magalhães - Ronê M. da Silveira - Claudinei G. de Oliveira(2,0) - Newton W. L. Dutra(2,0).

Diretor: Luiz Antônio Bógio de Melo

Rua Sizenando A. Cruzeiro, 89 - Ipê

36035 - Juiz de Fora - MG

GRUPO B

Classificação final VII - TB Grupo B

11	143	EMANUEL COSTA	10.0	42.0
21	61	ALCIO Figueiredo	10.0	37.5
31	55	JORGE HENRIQUE M. DACKES	10.0	28.0
41	101	IVAN COELHO NASCIMENTO	10.0	29.0
51	187	ADOLPHO DUJADA NETO	10.0	21.0
61	35	MARCELO EINHORN	9.5	45.5
71	128	PAULO ANTONIO FERREIRA	9.5	45.5
81	137	OSMAR A. SERAPINI JR.	9.5	42.5
91	134	NELSON MINICH	9.5	41.5
101	106	ALFJANDRO HUNE	9.5	40.0
111	17	JANUAS DE CARVALHO MELLO	9.5	38.5
121	124	AUBENS BEWAYDRICKER	9.5	36.0
131	205	WILSON VIEITES	9.5	28.0
141	5	RICIERI FRANZON	9.0	55.5
151	190	RAMIRO DA COSTA ALMEIDA	9.0	52.5
161	69	SERGIO LEVY	9.0	50.5
171	180	PAULO AMILCAR BRIAO	9.0	49.5
181	60	CARLOS HENRIQUE P. FONTES	9.0	45.0
191	80	PERICLES PIRES DUJMARES	9.0	37.0
201	155	JOSE AUGUSTO P. DOS ANJOS	9.0	35.0
211	134	EDISON A. GOMES DE FREITAS	9.0	31.5
221	76	JOSE CELIO COLTRO	8.5	53.5
231	200	WILSON ROBERTO ROCHA	8.5	49.5
241	15	PAULO SERGIO L.C. DE LIMA	8.5	46.5
251	98	ALEXANDRE LETIZIO VIEIRA	8.5	45.5
261	152	JOSE EDUARDO B. OLIVEIRA MAIA	8.5	41.5
271	82	EDUARDO CAPATTI	8.5	39.5
281	4	JOSE JOAQUIM GOMES	8.5	39.0
291	148	DARLEY DONIZETI DA SILVA	8.5	36.0
301	185	CLAUDIO FRATINI	8.5	36.0
311	95	SERGIO FIDLI	8.5	35.0
321	94	JAIR DE OLIVEIRA FREITAS	8.0	54.0
331	1	PAULO RIBEIRO RAMOS	8.0	47.0
341	189	PAULO CESAR L. BRUNO	8.0	47.0
351	114	JOSE AUGUSTO E. AMARAL	8.0	46.5
361	24	WILLIAN DUJINHO FERREIRA	8.0	45.5
371	7	IVAN MARQUES DA SILVA	8.0	42.0
381	63	JOSINO FERNANDO MELLO REZENDE	8.0	41.5
391	85	LUCIO MARINHO ESTELLITA	8.0	38.5
401	58	ROBERTO ESTEVES BARBOSA	8.0	33.5
411	205	JORDI NEUMANN NETO	7.5	52.5
421	9	PAULO SERGIO PENNA	7.5	51.0
431	45	JDOO BAPTISTA DA SILVA	7.5	50.5
441	39	MARCOS ANTONIO NATAL DORNES	7.5	49.5
451	79	SILVIO DA COSTA SANTANA	7.5	48.5
461	40	LUIZ MASCOTE	7.5	48.0
471	53	JDOO DE DEUS CARVALHO	7.5	48.0
481	87	FRANCISCO DAS C. PINHEIRO	7.5	45.5
491	198	ANTONIO PADUA PINTO NETO	7.5	44.5
501	173	NELSON CONCEICAO	7.5	44.0
511	126	ANGELO BIL RAMOS	7.5	43.5
521	33	MARCELO DE A. PERNAMBUCO FILHO	7.5	42.5
531	72	LUIZ MATTARINHO NETO	7.5	44.0
541	182	JOSE LUIZ MARQUES LIMA	7.5	32.0
551	86	JOSE RAMULFO P. MENDES	7.0	57.5
561	95	SERGIO A. DENEZ SCHERER	7.0	55.0
571	147	HEITOR LUIZ CORREA DA SILVA	7.0	50.0
581	209	MARCUS ANTONIO ROLIM SILVA	7.0	49.5
591	16	PAULO CESAR M. MACHADO	7.0	49.0
601	90	MARCIO BARBOSA DE OLIVEIRA	7.0	49.0
611	193	JOSE VICTOR LAPENTA JANZANTTI	7.0	49.0
621	176	JOSE CARLOS FRISINA	7.0	46.5
631	112	JOSE GERALDO VELOSO	7.0	46.0
641	132	MARIO CAMARA VIEIRA	7.0	44.0
651	76	JOSE AUGUSTO DE SOUZA FILHO	7.0	42.0
661	2	CARLOS ROBERTO DA SILVEIRA	7.0	40.5
671	104	FLAVIO JUNKER FEIJO	7.0	40.5
681	113	ANTONIO FERNANDO NOGUEIRA	7.0	38.5

691	150	JDOO BAPTISTA DE LIMA	7.0	38.5
701	129	ANTONIO SILVA RUIZ	7.0	34.5
711	163	FELIPE DE OLIVEIRA	6.5	57.0
721	140	LAURELINO J. SANTANA FILHO	6.5	53.0
731	31	HUMBERTO MARTINS DE SOUZA	6.5	50.5
741	169	BERD GIEBEL	6.5	50.0
751	179	LUIZ CARLOS DIECKMANN	6.5	50.0
761	157	ADAILTON JOSE CHIARADIA	6.5	48.0
771	137	CLAUDIVALDO F. ABREU	6.5	47.0
781	19	MARCOS SALLES NAVARRO	6.5	46.0
791	50	EDIVALDO LOPES PEIXOTO	6.5	46.0
801	97	SERGIO SCHIAVUN MARRA	6.5	46.0
811	79	NEWTON WANDERBERGH LOPES DUTRA	6.5	45.5
821	47	ADILSON APARECIDO PROFIZIO	6.5	45.0
831	30	ANTONIO CARLOS MEREJE CORREIA	6.5	44.0
841	161	GRATULIANO J.N. BIEBS	6.5	43.0
851	10	GERALDO MAGELA BASTOS E SOUZA	6.5	41.0
861	192	EMILCAR CELIO FRANCA PESSOA	6.5	40.5
871	195	ALESSANDRO A. HOLDERBAUM	6.5	35.0
881	141	KIVOSHI UMEMURA	6.5	34.0
891	206	JDOO BATISTA HOLDBERBAUM	6.5	33.0
901	183	ZELO BERNARDINO	6.0	57.5
911	135	FLAVIO FERREIRA REIS	6.0	57.0
921	123	PAULO R.T. MARCYKOSKI	6.0	53.0
931	92	MARCEL D. BURIED	6.0	52.0
941	127	ONOFRE DE ARAUJO CAMARA	6.0	51.5
951	26	MARCIO ANTONIO CHAMON	6.0	51.0
961	91	SAUCO LUCIANO BELLINONI	6.0	51.0
971	41	WALTER DE PAULA BARBOSA	6.0	49.0
981	208	EISEI TAKATSU	6.0	46.5
991	28	EDUARDO CIDADE R.DA FONSECA	6.0	46.0
1001	167	HIDEO SUTUKI	6.0	42.0
1011	22	IGOR MURAMATSU STEINHOFF	6.0	41.0
1021	88	JORGE P. A. MARQUES	6.0	41.5
1031	66	RENATO LUIZ CASTRO SANTOS	6.0	38.0
1041	71	CARLOS GRAEFF TEIXEIRA	6.0	34.0
1051	153	OSCAR RIKLI	5.5	59.5
1061	111	LEIKA TAKEDA S.B. FIER	5.5	55.5
1071	11	HERON PINHEIRO MICHALSKI	5.5	54.0
1081	131	FRANCISCO JOSE PAMPLONA	5.5	49.0
1091	108	DILSON MARQUES LEAO	5.5	48.5
1101	139	SERGIO WERNER	5.5	45.0
1111	149	OTTO LANDEIRO FILHO	5.5	44.5
1121	144	ANTONIO CESAR KREZINSKI	5.5	41.0
1131	174	JOSE DOS SANTOS BRASIL LEITE	5.5	34.5
1141	65	DARIO DO AMARAL FILHO	5.0	59.5
1151	44	ANGELO BIONEI M. DA SILVA	5.0	50.0
1161	27	ROBERTO FANTINEL	5.0	47.5

Classificação final VII - TB Grupo B

1171	201	ANTONIO FAUSTO SOBRAL	5.0	36.5
1181	70	MILTON RAIZERA FILHO	4.5	60.5
1191	102	ALADIN FRANCO MARTINS	4.5	57.5
1201	25	CARLOS IGUTI	4.5	52.0
1211	194	AIRTON MACHIAVELLI	4.5	49.0
1221	43	JOSE DE SOUZA FILHO	4.5	48.5
1231	89	JOSE JORDI OLIVEIRA DA SILVA	4.0	61.0
1241	154	JOSE CLAUDIO DE MELO	4.0	54.5
1251	14	NENE MAURO DA SILVEIRA	4.0	53.0
1261	77	PAULO PAULO GEM	4.0	52.5
1271	44	CARLOS ALBERTO A. DUARTE	4.0	49.0
1281	110	HUMBERTO M. BARRETO	4.0	48.0
1291	68	EDUARDO BLANK GONCALVES	4.0	46.0
1301	49	MARTINHO FISQUEIRA CAPELO	4.0	45.0
1311	13	URIALO EDGAR NUNES MORAES	4.0	42.5
1321	125	LUIZ CARLOS PINHEIRO	4.0	41.5
1331	117	ALMIR COSTA SANTOS	4.0	39.0
1341	162	WERTON ALVARENGA BASTOS	4.0	37.5

135)	74	JOAO FERNANDO MARTINS HIPPERT	4,0	32,0	175)	107	LUCIANO A. VICKANTE	2,0	44
136)	120	VALTER FERREIRA QUEDES	4,0	29,0	176)	148	ALMIR CARLOS ANDRADE	2,0	39
137)	188	EDUARDO CAVALCANTI RIBEIRO	3,5	66,5	177)	6	DIRECU CLETO JUNIOR	1,0	45
138)	181	ANTONIO DE ALMEIDA LOPES	3,5	59,5	178)	130	MARCOS A. F. BUENO	2,0	63
139)	177	ARNOR SERAFIM JUNIOR	3,5	53,5	179)	62	JOAO FRANCISCO DOS SANTOS	1,0	61
140)	184	CELSO LUIZ DA SILVA	3,5	53,5	180)	51	ALBERTINO GOMES	1,0	59
141)	32	LUIZ EDUARDO M. MATIAS	3,5	71,5	181)	207	LYDIA MOURAO GONCALVES	1,0	57
142)	196	OLAVO P. DE SOUZA SOBRINHO	3,5	51,0	182)	158	BARTOLOMEU PETRY	1,0	55
143)	172	FRANCISCO MARCO DE MELLO	3,0	43,5	183)	23	NELSON ALMEIDA A. MELLO	1,0	52
144)	153	EDRSON ROBERTO BURIGO	3,0	57,0	184)	78	MARCOS D. GASPAR GOMES	1,0	50
145)	105	EDUARDO PAGANO	3,0	56,5	185)	119	JOAO PAULO CORREIA LIMA	1,0	49
146)	118	PAULO ROBERTO ANTUNES ARAUJO	3,0	54,0	186)	83	DARVAS SARGONY	1,0	47
147)	36	CELSO JOAO DIAS DA SILVA	3,0	53,5	187)	109	LUIZ HENRIQUE A. NOGUEIRA	1,0	46
148)	116	AGOSTINHO SILVA SOBRINHO	3,0	51,5	188)	20	ANTONINA SHIUE GOTO	1,0	44
149)	9	JOSE FELDMAN	3,0	50,5	189)	121	ROQUE PAULO BEHARD	1,0	43
150)	154	RONALDO KEHER	3,0	70,5	190)	97	DANIEL CARR DE MUIJO	0,0	67
151)	21	CINTIA KIPPER	3,0	48,0	191)	186	ROBERTO RIBAS BUES	0,0	67
152)	144	JOSE CAETANO B. SOBRINHO	3,0	47,0	192)	210	AMARILDO SILVA	0,0	67
153)	73	JOSE HENRIQUE C. PEREIRA	3,0	41,5	193)	202	ROBSON CARVALHO DE OLIVEIRA	0,0	60
154)	42	JOSE ROBERTO DA SILVA BARROS	3,0	38,5	194)	81	GIOVANI PEREIRA DA CRUZ	0,0	59
155)	37	BERGIO AUGUSTO SARDI	3,0	33,5	195)	199	FREDERICO SCHMERIN BECK	0,0	58
156)	59	JORGE FERREIRA DA SILVA	2,5	43,5	196)	34	EDVALDO MONTE DE ALMEIDA FILHO	0,0	58
157)	151	LUIZ ANTONIO PEREIRA	2,5	42,5	197)	100	LUCIO DOMENICO BARONE	0,0	56
158)	160	KEIZI TAKARABE	2,5	56,0	198)	191	SILVIO TOLEDO ROCCO	0,0	55
159)	84	JEFFERSON SIMAO	2,0	64,5	199)	72	LUIZ CARLOS ACCIOLY DIAS	0,0	54
160)	34	WALLACE FERNANDES MACHADO	2,0	42,0	200)	12	MAURICIO N. MELLO JR.	0,0	53
161)	142	ALEXIS CANDIDO SARMENTO	2,0	62,0	201)	103	PAULO EDUARDO RESENDE	0,0	51
162)	204	JACQUES J. LEIBOVICI	2,0	60,0	202)	3	FRANCISCO MARCOS FREIRE	0,0	51
163)	145	VAGNER YOSHIMIDE TAKAFASHI	2,0	57,5	203)	145	ELBO ELIO BOUANCIE	0,0	49
164)	197	CARLOS ALBERTO HEIT KERBER	2,0	57,5	204)	175	HELIO JOSE RAMOS	0,0	48
165)	144	RONALDO M. GUTPRAKIS	2,0	57,0	205)	122	MARCELL SARMENTO DE CARVALHO	0,0	47
166)	57	CELIA LIMA VELLOSO	2,0	56,5	206)	38	EMERSON FREIRE	0,0	46
167)	138	RENE SIMONATO SANT'ANA	2,0	56,0	207)	115	MARCOS ANTONIO B. CAVALCANTI	0,0	46
168)	124	JOSÉ MAIA FREITAS	2,0	54,0	208)	166	RODALDO BORGES	0,0	45
169)	75	PHILIPPE RAYMOND L. GINCOBINI	2,0	53,5	209)	178	ANTONIO ROBERTO M. AZEVEDO	0,0	45
170)	18	LEIA LUZIA PIERRE DE CREBEC	2,0	52,5	210)	47	BENEDITO DOS SANTOS FARIA	0,0	32
171)	170	CLEITON CELIO FANTINATO	2,0	52,5					
172)	54	ALINIO B. DIAS DA SILVA	2,0	51,5					
173)	46	VITOR ANTONIO OLIVEIRA NETO	2,0	47,0					
174)	48	FERNANDO A. NEGREIROS LIMA	2,0	45,5					

Diretor: Cássio Roberto Spoko
Rua Otávio Nêbias, 200 - Aptº 41
04002 - São Paulo - SP

GRUPO C

Resultados - Lauro M. 1 Marczykoski - L. Pereira 0 Sidney - Antonio Pereira 0 Sidney - Simão 0 A. Alves - Massa 0,5 Konrad - Massa 1 Santiago - A. Sanches 0 Massa - Coutinho 0 Dillemburg - Rain 1 Punhague - Dieckmann 1 F. Lopes - Dieckmann 0,5 Marques - Alvaro 1 Jair - von Borowski 0,5 Jair - Chedid 0,5 Santiago - Raulito 0,5 von Borowski - Amauri 1 Emir - Dieckmann 0,5 Vieira Fº - Amauri 0,5 Adilson - Omélio 1 Feijó Artemio Lo 0,5 Brito - Clarimundo 0,5 Tortoza - de Faveri 0 Anjos - Adilson 0,5 Marcus - Feijó 0,5 Inojossa Willy 0 José Roberto - Marcus 0,5 Ornélio - Alcindo 0 Santana Jr. - Natal 1 Emir - João Batista 0 João Victor José Roberto 1 Durço - Hely 0,5 Massa - Victor Pereira 1 Serafini - Chedid 1 Serafini - Clarimundo 0 Rubens Mascote 1 Tortoza (Adj) - Tortoza 0 João Victor (Adj) - Pirro 0 P. Machado (Adj) - A. Vilhena 0 Mascote (Adj) Alessio 0,5 E. Medeiros - Alessio 0 Alao - Werner 1 Müller (Adj) - Marques 0,5 Dillemburg - F. Lopes 0,5 F. Medeiros - J. Roberto 1 Coutinho.

Classificados: 1º Alexandre Hube (110 - nº empatceiramento) 10,0 pontos (42,0 Bucholz), 2º Jaime Cerqueira de Oliveira (76) 10,0 (39,5), 3º César Roberto da Silva Reis (146) 10,0 (39,0), 4º Milton G. Sanches (3) 10, (34,0), 5º Lauro M. de P. Mendes (126) 10,0 (30,0), 6º Paulo César Costa (1) 9,5 (50,5), 7º José Toro (16) 9, (37,5), 8º Ornélio de Souza (99) 9,5 (36,0), 9º Sidney Florencio da Silva (185) 9,5 (35,0), 10º Amauri Corre Rodrigues (52) 9,5 (34,0), 11º Francisco Aranega de Jesus (152) 9,5 (31,5), 12º Antonio Pádua Pinto Neto (20) 9,5 (22,5), 13º Umberto G. Cordani (108) 9,0 (51,5), 14º Oscar Rikli (141) 9,0 (49,0), 15º Estevão Tavares Ne (88) 9,0 (45,0), 16º Ivan Coelho Nascimento (107) 9,0 (42,0), 17º Oscar Serafini Jr. (161) 9,0 (41,5), 18º Jo Roberto de Oliveira (147) 9,0 (41,0), 19º Braulio Rodrigues de Oliveira (144) 9,0 (38,5), 20º Júlio C. Gil (46) 9, (37,0), 21º João F. Scaglia (7,1) 9,0 (36,0), 22º Marcos A. Cheganças (32) 9,0 (33,5) e 23º Paulo César N. Machado (14) 9,0 (32,0). Parabéns.



GRUPO D

Diretor: Alcindo Luz Bastos Silva F^º.
Av. Independência, 190 - Apt^º 1002
90210 - Porto Alegre - RS

- ADJUDICAÇÕES:** Aldimir Guilhem 1x0 Ademir Pascheto
- Ailton J. de Faria 0,5x0,5 Taya Efremoff
- José J. Pecegueiro 0x1 Elias C. Muniz
- José A. V. de Godói 0x1 Rubens M. Kurita

CLASSIFICAÇÃO FINAL

1^º) César Soares Filho - 10 pts./595 - 2^º) Alberto Costa Matos Pinto - 10 pts./345 - 3^º) João Francisco Scaglia - 10 pts./240 - 4^º) Sérgio Lopes - 9,5 pts./525 - 5^º) Ivan Coelho Nascimento - 9,5 pts./465 - 6^º) Gilson Ricardo M. Pereira - 9,5 pts./410 - 7^º) Paulo Gustavo O. Silveira - 9,5 pts./375 - 8^º) Wilson Salles Lages - 9,5 pts./370/390 - 9^º) Haroldo Wonsowski 9,5 pts./370/380 - 10^º) Luiz Fernando Nicolau - 9,5 pts./320 - 11^º) Aldimir Aristides Guilhem - 9 pts./530 - 12^º) Elias Cardoso Muniz - 9 pts./520 - 13^º) Edson Tadeu O. Costa - 9 pts./490 - 14^º) Francisco Aranega de Jesus - 9 pts./470 - 15^º) Eli Roberto P. Cardoso - 9 pts./465 - 16^º) Mário José dos Santos - 9 pts./440 - 17^º) Mauro Santiago de Abreu - 9 pts./400 - 18^º) Enio Giannini - 9 pts./370 - 19^º) Antônio Antônio Moreira Lô - 9 pts./365 - 20^º) Romeu Ricupero - 9 pts./360 - 21^º) Jorge Pereira de Assis - 9 pts./355 - 22^º) Paulo Cordeiro - 9 pts./530 - 23^º) Joaquim Fabiano Alves Junior - 9 pts./345/355 - **(ATÉ AQUI, CLASSIFICADOS)** - 24^º) Bruno Peter - 9 pts./345/345 - 25^º) Mário Cesar Fracalossi Bas 9 pts./325 - 26^º) João Lopes Coelho - 8,5 pts./485 - 27^º) José Geraldo M. Ferreira - 8,5 pts./420 - 28^º) José Getúlio M. Segalla - 8,5 pts./385 - 29^º) Gino Bastos - 8,5 pts./350 - **DEMAIS EM ORDEM DE CLASSIFICAÇÃO SEGUNDO OS CRITÉRIOS DE DESEMPATE: 30/42^º - 8 pts.** - Fausto Monteiro de Mesquita Junior, Sérgio Brandeburgo Consolino, Jaider Francisco Albergaria, José Jorge Lopes de Andrade, Eric Krieger Von Borowski, Homero Fenner Filho, Ademir Heleno Pascheto, Synval Santos Oliveira, Eduardo Antônio Müller, Raul Arruda Filho, José Joaquim Pecegueiro, Antônio Fernando Pereira da Silva, Paulo Roberto Suardi Soares. **43/52^º - 7,5 pts.** - Vicente Francimar de Oliveira, Omélio de Souza, Antônio Verenhitach, José Toro, Cirineu Guimarães Menezes, Nelson Bertolucci, James Jensen, Antônio Mário B. Lima, Ailton José de Faria, Fernando Antônio Soares. **53/71^º - 7 pts.** - Victor Pádua Pereira, Rinaldo Pirro, Alaor Franco Martins, Jeferson Luiz Martins, João Bosco Van Eunen, Eduardo Luiz Fassanaro de Oliveira, Marcos Luciano Silveira Duarte, Antônio Levino Borin, Luiz Henrique Fillipi, Marcelo José Fandino, Sérgio Murilo de Araújo Pereira, Pedro Correa dos Santos Cabral, Bruno Florenzano, Heitor Usai Sobrinho, Osvaldo Silvio Guardia Rezende, Reginaldo Martin Cano, Silvio T. Oyama, Alessio Proficio, Francisco Cardoso. **72/81^º - 6,5 pts.** - Manoel O. Búrigo, Alexandre Cavalheiro, Taya Efremoff, Ivan Marques da Silva, Fernando Machado Costa, Jorge Luiz Bertolucci, Ruy Carvalho Gonçalves, Aulísio Alves, Claudio J. J. Parreira, Marcos Vinicius de Oliveira. **82/95^º - 6 pts.** - Marcelo Cesar Peixoto Diniz, Sérgio Carlos dos Santos, Luiz Pires Granjo, José Antônio Sanchez, Marcelo Fontes Magalhães Alves, José Augusto V. de Godoi, Caetano Nicola N. Loschiavo, Rubens Massani Kurita, José Augusto de Miranda, Gilberto Costa Rosseto, Francisco Bonni Neto, Luiz Gustavo C. Petry, José dos Santos Brasil Leite, Emilio Hancocsi. **96/101^º - 5,5 pts.** - Alexandre Karol Sra-botnjak, José Renato Braga dos Santos Vieira, Antônio Alves Gomes, Torben Erick Carlsen, José Rodrigues Neto, Carlos Alberto Madeira da Silva. **102/120^º - 5 pts.** - Valmari Matos, Fábio dos Anjos, José Edgar Stone, Waldomiro Rosseto, Eduardo Cavalcanti Ribeiro, Silvio da Costa Santana, Antônio Fernando P. Frôes, Fernando José Lima Silva Lopes, Guerche Ribeiro, Chead Abdalla Junior, Konrad Adenauer O. Aguiar, Armando Bizari, Paulo Cesar Menossi, Oscar Sell, Marco Antônio Natal Gomes, Norivaldo de Oliveira, Francisco Luiz Lacerda da Costa, Paulo Maurício Wanderley, José Eduardo Bottino de Moraes. **121/130^º - 4,5 pts.** - Roberto Silva Lessa Feitosa, João Batista Donizetti de Souza, Luiz Ângelo Marques Noronha, Günter Serschon, Manuel Henrique Becker, Décio de Marque, Roberto Dornelles, Hermes F. Braga Vasques, Sebastião Antunes de Oliveira, Waldomiro Piazza. **131/139^º - 4 pts.** - Hideo Kikuchi, André Milhomem Franco, Oscar Rikli, Américo Pereira Guedes, Augusto M. Horiguti, Adão Gonçalves, Estanislau José Careta, Ernesto Rocha Dutra Filho, Gerson Luis de Melo. **140^º - 3,5 pts.** - Carlos Alberto Heit Kerber. **141/154^º - 3 pts.** - Ivan Elstör Dopke, Elso Eloi Bodaneze, Marcos Antônio F. Bueno, Ademir Padovan, Luiz Alberto Valentim, Miguel Luis Roque da Costa, Roberto Kneff, José Roberto Morau, Amarildo Silva, Claudionor Aparecido Ritondale, Alberto Cabral Melo Borges, Carlos Maranhão Machado, Luiz Costa de Souza, Adelfio M. Moura. **155/158^º - 2,5 pts.** - Roberto Batista Dias da Silva, Nelson José Lentini de Almeida, Urielo Edgar Nunes Moraes, Heron Pinheiro Michalski. **159/172^º - 2 pts.** - Alexandre Gonçalves da Rocha Ricardo Holdack, Carlos Alberto de Macedo, João Defavari, José de Faria, Alexandre José Marques, Jalmir Batistelli, Carlos Raimundo Barbosa Maciel, Paulo de Souza Rabelo, Nilton Cruz e Silva, Luiz Gonzaga de M. Souza, Marcos Antônio Coimbra Uemura, Darvas Sargony, João Fernandes Filho. **173^º - 1,5 pts.**

- Fábio Poton Furieri. 174/190^o - 1 pt. - Warner Bruce Kover, José Antônio Pinto, José Edelberto A. de Oliveira, Hamilton Rosa dos Santos, Paulo Sylvio Valle Nogueira, Issa Miguel Junior, Jorge OLiveira de Almeida, Walter Marano, Carlos Rodolfo Ferreira, João Paulo C. da Fonseca, Dário da Silva, Helder Tricarico Corrêa, Marcos Jorge de A. Gazzana, Arthur Furtado Laurentino, José Paschoal Mendes Filho, Ralfus Marcel de Carvalho, Dilson Araújo da Silva. 191/210^o - 0 pt. - William Márcio Coelho, Ronaldo M. Gutparakis, Geraldo Ferreira Salgado, Vladimir Machado Moreira, Sebastião Marcos Corrêa, Roberto Fantinel, Ramon Almeida Pigliasco, Jomar Egoroff, Neville Aparecido Damarino, Milton A. Crispim, Frederico Schwerin Secco, Márcio Mello Carnelossi, Eduardo Palmeira, Heliodoro Colmán Franco, Rubens Ghigonetto, Leôncio Antônio Rodrigues, Paulo Estevam Sobrinho, Carlos Roberto D. Towkan, Marcelino Juarez Gonzales, Sérgio Lopes dos Santos.

Diretor: Sérgio Schiavon Massa
Rua Constantino de Souza, 392 - Aptº 22
04605 - São Paulo - SP

GRUPO E

CLASSIFICAÇÃO FINAL

1º 166 - MARCO POLO R. SIMÕES	10 PT	13º 020 - ANTONIO BESSIL	9,0 PT (45,5)
2º 013 - ROMEU E. MUNDSTOCK	10 PT	185 - LUIZ A.B. DE MELO	9,0 PT (45,5)
3º 048 - RICARDO A. CATALDI	10 PT	15º 149 - CELSO FIGUEIREDO	9,0 PT (43,5)
4º 076 - ALEXANDRE P. CHOMA	10 PT	16º 097 - CLEBER M. DE HOLANDA	9,0 PT (42,0)
5º 138 - JOSINO F.M. REZENDE	9,5 PT	17º 147 - LUIZ MAZZAROLO NETO	9,0 PT (43,0)
6º 060 - FRANCISCO A. DE JESUS	9,5 PT	18º 206 - ANTONIO MARIO B. LIMA	9,0 PT (41,0)
7º 113 - ALBERTO C. DE M. PINTO	9,5 PT	19º 064 - NELSON HIRSCH	9,0 PT (40,5)
8º 192 - LAUDENIR CARBONERA	9,5 PT	20º 179 - MARCELO EINHORN	9,0 PT (38,0)
9º 155 - ROMEU RICUPERO	9,5 PT	21º 046 - ALTAIR A. DE SOUZA	9,0 PT (37,5)
10º 002 - FERNANDO M. COSTA	9,5 PT	22º 032 - DENIS M. LEITE	9,0 PT (34,5)
11º 008 - LUIZ CARLOS S. SILVA	9,0 PT (48,5)	23º 144 - ROBERTO E. BARBOSA	9,0 PT (30,5)
12º 171 - PAULO A.S. AMARAL	9,0 PT (46,5)		

LEMBRANÇA DOS 20 ANOS DO CXEB!

Espátulas para abrir correspondências - Estão à disposição dos senhores associados, as faquinhas plásticas, semilhadas, nas cores azul ou verde, feitas para registrar o nosso vigésimo aniversário.

Para viabilizar as remessas pelos Correios, só podemos atender pedidos mínimos de 4 unidades, ao custo de 60 TPS, aí incluídas as despesas da expedição.

Pedidos, com cheque nominal, deverão ser encaminhados ao responsável pela expedição da Revista, Daniel Carr de Muzio. (Não enviar vale postal).

Torneios Abertos - Não Associados

Os torneios abertos são uma oportunidade para que enxadristas tenham o primeiro contato com o xadrez postal. Para o CXEB, é uma espécie de cartão de visitas, uma forma de propaganda do nosso produto. Todavia, os não-associados não recebem a nossa RBXP, onde são divulgadas as informações oficiais sobre os nossos torneios. Apelamos mais uma vez aos que tenham parceiros não-sócios, no sentido de lhes manterem informados sobre os torneios e demais notícias de interesse do grupo.

CAMPEONATOS ESTADUAIS

II - CEI - BA - FASE FINAL

Início: 01-06-87 **Término:** em aberto
O campeão e o vice estarão automaticamente classificados para a próxima semifinal do Campeonato Brasileiro Individual.

Diretor: Romeu Ricupero
Rua Ministro de Godoy, 679 - Aptº 72
05015 - São Paulo - SP

Aguiar 1 Albérico

II - CEI - SP - FASE FINAL

Início: 01-10-88 **Término:** em aberto
O campeão e o vice estarão automaticamente classificados para a próxima semifinal do Campeonato Brasileiro Individual.

Diretor: Ruy Castro Monteiro da Silva
Rua Melchhades Picanço, 28
24210 - Rio de Janeiro - RJ

Freitas 1 Sanchez - Muzio 0 Freitas - Falleiros 0,5 Freitas - Sanchez 1 Damin.

II - CEI - RJ - FASE FINAL

Memorial José Thiago Mangini

Início: 01.09.86 **Término:** em aberto
O campeão e o vice estarão automaticamente classificados para a próxima Semifinal do Campeonato Brasileiro Individual.

Diretor: Néelson Hirsch
Caixa Postal, 793
85800 - Cascavel - PR

Amorim Neto 1 Madeu - M. Poço 0,5 Luiza - Madeu 1 Leon - Madeu 1 Luiza.

III - CEI - RJ - FASE SEMIFINAL

Memorial João Batista Cúrcio

Início: **Término:**
Os dois primeiros colocados de cada grupo estarão automaticamente classificados para a Fase Final.

Diretor: Romeu Ricupero
Rua Ministro de Godoy, 679 - Aptº 72
05015 - São Paulo - SP

GRUPO 01 - Marcelo 0,5 Dácio -
Simões 1 Marcelo - Simões 1 Ira - Ira 0 Reis -
Miranda 0 Simões.

GRUPO 02 - Lima 1 Gutemberg - Antu-
nes 0 Gutemberg.

GRUPO 03 - Amaury 0,5 Carvalho -
Dutra 1 Carvalho.

GRUPO 04 - Márcio 0,5 Carvalho.



TORNEIO COMEMORATIVO DOS 20 ANOS DO CXEB

FASE FINAL

Diretor: Roberto Silva Lima
Rua São José, 90 - 2º andar
20013 - Rio de Janeiro - RJ

Início: 04-10-88

Término: 04-07-89

Quixadá 0,5 Falleiros - Falleiros 1 Martins - Macario 1 Avila - Martins 0,5 Machado - Machado 1 Scaglia - Machado 0,5 Macario - Martins 0,5 Backes - Martins 0 Scaglia - Falleiros 0 Avila - Vieira 0,5 Hirsh - Martins 0 Hirsch - Hirsch 1 Macario - Backes 1 Rolim - Vieira 0,5 Backes - Quixadá 1 Vieira - Rolim 0,5 Macario - Rolim 0 Brião - Macario 1 Quixadá - Rolim 0 Falleiros - Machado 1 Vieira - Brião 0,5 Falleiros - Simonsen 0,5 Machado - Scaglia 0,5 Quixadá - Backes 1 Scaglia - Machado 1 Backes - Machado 0,5 Hirsch - Avila 0 Machado - Brião 1 Machado - Hirsch 0,5 Scaglia - Backes 0,5 Simonsen - Brião 0,5 Quixadá - Hirsch 0,5 Simonsen - Avila 0,5 Hirsch - Brião 1 Avila (art. 21) - Hirsch 0 Rolim - Macario 1 Falleiros - Simonsen 0,5 Falleiros - Scaglia 0,5 Falleiros - Scaglia 1 Simonsen - Brião 1 Backes - Rolim 0 Simonsen - Simonsen 0 Quixadá - Simonsen 1 Brião - Hirsch 0,5 Brião - Macario 0,5 Simonsen - Macario 1 Brião - Vieira 0,5 Macario - Scaglia 0 Macario (art. 33) - Scaglia 0 Brião (art. 33) - Simonsen 1 Vieira (art. 33).

Resultado: Backes 0 Macário (adjudicação). ENCERRADO:

* CXEB - 20 ANOS *	Nº	1	2	3	4	5	6	7	8	9	10	11	12	13	14	15	PTS.	CLAS	S.B.
ADOLPHO QUIXADA METO	1	●	-	-	1	1	1	-	1	0	0	1	1	-	-	1	9,0	28	52,25
NELSON HIRSCH	2	-	●	-	0	-	-	-	-	1	1	0	-	-	1	1	7,5	62	46,50
PAULO AMILCAR G BRIÃO	3	-	-	●	1	0	-	-	1	0	1	1	1	1	-	1	9,0	30	46,50
JORGE HENRIQUE M BACKES	4	0	1	0	●	-	-	-	0	0	-	1	1	1	1	1	7,5	70	37,75
ILUSKA P GUNHA SIMONSEN	5	0	-	1	-	●	1	-	-	-	1	1	1	0	-	1	8,5	40	
CLAUDIO MACHADO VIEIRA	6	0	-	-	-	0	●	-	0	-	-	-	1	1	-	1	6,5	98	34,00
MARCO ANTONIO DE ALMEIDA	7	-	-	-	-	-	-	●	-	-	-	-	-	-	-	-	---	I.C.	
PAULO CESAR M MACHADO	8	0	-	0	1	-	1	-	-	-	-	1	1	1	0	1	8,0	58	
JADSON MACARIO DA SILVA	9	1	0	1	1	-	-	-	-	●	-	-	1	1	1	1	9,5	10	
ALAIR FRANCO MARTINS	10	1	0	0	-	0	-	-	-	-	●	-	1	0	0	1	5,5	118	
MARCUS ANTONIO ROLIM SILVA	11	0	1	0	0	0	-	-	0	-	-	●	1	0	0	1	4,5	128	
JOAO CARLOS P AVILA	12	0	-	0	0	0	0	-	0	0	0	0	●	0	1	1	2,5	138	
JOAO FRANCISCO SCAGLIA	13	-	-	0	0	1	0	-	0	0	1	1	1	●	-	1	6,5	108	32,50
IVAN G SANDOVAL FALLEIROS	14	-	0	-	0	-	-	-	1	0	1	1	0	-	●	1	6,5	82	37,75
VITOR GOMES PINTO	15	0	0	0	0	0	0	-	0	0	0	0	0	0	0	●	0,0	149	

II FEMININO

Diretor: Maurício S. F. Moreira
Rua Lutfalla Salim Achoa, 153
04017 - São Paulo - SP

Início: 15.03.89

Término: 15.09.90

Grupo Unico: Núria 0 Rachel - Abandono: Elza Martins Alves. Ponto para todas.

VI – JUV – FASE FINAL

Diretor: João de Deus Carvalho
Rua Leopoldo, 136 – Aptº 102-A
20541 – Rio de Janeiro – RJ

Steinhoff 0 Costa Jr. - Steinhoff 1
Oliveira Jr. -
Harms Dias 1/2 Costa Jr. - Harms
Dias 1 Ronsani -

Silva Filho 1 Kurita - Harms Dias 1
Oliveira Jr. -
Harms Dias 1 Silva Filho.

VII – JUV – FASE PRELIMINAR

Diretor: Marcelo Einhorn
Rua São Salvador, 38 – Aptº 704
22231 – Rio de Janeiro – RJ

Grupo 1-Osborn 0 Clausio - J.Henrique 1 Careta. ;Grupo 4-Carlos Chilon G.Júnior abandona - José Manoel Blanco Pereira eliminado. ;Grupo 5-Valdin Roper Jr. abandona. ; Grupo 7-Glaudivan 1 Alessandro. ;Grupo 8-Luciano 1 Alessandro.

I VETERANOS FASE PRELIMINAR

Início: 15-03-89 Término: 15-09-90
Os dois primeiros colocados de cada grupo passarão para a Fase Final.

Diretor: João de Deus Carvalho
Rua Leopoldo, 136 – Aptº 102-A
20541 – Rio de Janeiro – RJ

O Torneio encontra-se provisoriamente sob a direção do Diretor de Torneios Internos.

GRUPO 01 - Mundstock 0 Maurício - Maurício 1 Wanuzzi - Wanuzzi 1/2 Henrique - Vandri 1 Wanuzzi - Wanuzzi 0 Ribeiro.

GRUPO 02 - Mundstock 1 Hélio - Dácio 1 Bertolucci - Dácio 1 Prado - Bertolucci 0 Stankievicz - Prado 1 Hélio. Luiz Alberto Pires Abandona.

GRUPO 03 - Homsí 1 Ayrosa - Homsí 1 Bertolucci - Rubens 1 Bertolucci.

GRUPO 04 - Bernardo 0 Homsí - Hendrik 0 Bernardo - Bernardo 1 Ayrton - Homsí 1 Castro - Hendrik 1/2 Mitidieri.

GRUPO 05 - Weyrich 1 Buchele - Etrehoff 1 Duprat.

GRUPO 06 - Kover 1 Martinho - Henrique 0 Martinho - Coltro 1 Victor - Kover 1 Coltro - Francimar 1/2 Takatsu.

-GRUPO 07 - Nunes 1/2 Rikli - Nunes 1 Suzuki - Ruy 0 Gazola - Bertolucci 0 Henrique - Henrique 0 Rikli - Sanches 1 Bertolucci - Gunter 1 Sanches - Pedro Luiz 1 Bertolucci - Bertolucci 0 Suzuki - Bertolucci 0 Bertini - Suzuki 0 Bruno - Suzuki 0 Rikli.

GRUPO 08 - Suzuki 0 Takatsu - Izalino A. Souza abandona.

GRUPO 09 - Roberto 1 Niero.

COLABORE COM A TESOUREARIA

Veja na etiqueta de endereçamento da revista o mês de vencimento de sua anuidade. Colabore com a Tesouraria, enviando seu cheque (nominal ao CXEB), no início do mês em que ocorrerá o vencimento, ao Tesoureiro Gileno Exalto de Araújo (Caixa Postal 317 – Salvador – BA – 40.001).

Favor não remeter vale postal.

I - TBE - FASE PRELIMINAR

Diretor: Maurício S. F. Moreira
Rua Lutfalla Salim Achoa, 153
04017 - São Paulo - SP

Grupo 01 - 12 Tab.-Valderez (THE KAPIVAROV'S) 0 Santos (PERDE TODAS) - Dayan (ACM POA) 0 Santos (PERDE TODAS) - Wanderley (C.X.SANTOS) 0,5 Santos (PERDE TODAS) - Santos (PERDE TODAS) 1 Reis (SUL FLUMINENSE) - Santos (PERDE TODAS) 1 Lisboa (JANIS LUSIS) - Wanderley (C.X.SANTOS) 0 Lisboa (JANIS LUSIS).

Grupo 01 - 2º Tab.-Teófilo (PERDE TODAS) 1 Brito (THE KAPIVAROV'S) - Teófilo (PERDE TODAS) 1 Steffen (ACM POA) - Rodrigues (JANIS LUSIS) 0,5 Steffen (ACM POA) - Segs (C.X.SANTOS) 1 Brito (THE KAPIVAROV'S).

Grupo 01 - 3º Tab.-Figueiredo (C.X.SANTOS) 0 Duarte (JANIS LUSIS) - Torre (CCE ITAPOLIS) 1 Barbosa (SUL FLUMINENSE) - Deste (ACM POA) - Figueiredo (C.X.SANTOS) - Figueiredo (C.X.SANTOS) 0,5 Amaral (THE KAPIVAROV'S) - Amaral (THE KAPIVAROV'S) 0 Barbosa (SUL FLUMINENSE) - Duarte (JANIS LUSIS) 0,5 Amaral (THE KAPIVAROV'S) - Torre (CCE ITAPOLIS) 0,5 Bittar (PERDE TODAS).

Grupo 02 - 1º Tab.-Estevão (BANESPA) 1 Felix (CAVALO DO REI) - Estevão (BANESPA) 1 Fier (BOBBY FISCHER), Art.21 - Iwakura (C.X.IGREJINHA) 1 Felix (CAVALO DO REI) - Gerson (FORÇA DE ATAQUE) 0 Iwakura (C.X.IGREJINHA).

Grupo 02 - 2º Tab.-Lodi (BANESPA) 1 Simões (EQUIPE PINO) - Alcindo (C.X.IGREJINHA) 1 Simões (EQUIPE PINO).

Grupo 02 - 3º Tab.-Carelli (BOBBY FISCHER) 0 Szobor (C.X.IGREJINHA).

Grupo 03 - 1º Tab.-Silva (ALEX II) 0 Gordani (MARCO POLO).

Grupo 03 - 2º Tab.-Oliveira (ATTN) 1 Janzanti (CHATURANGA) - Janzanti (CHATURANGA) 0,5 Costa Neto (MARCO POLO).

Grupo 03 - 3º Tab.-Sanchez (MARCO POLO) 1 Torre (CHATURANGA) - Abaeté (ATPN) 0 Serra (UNIBANCO) - Sanchez (MARCO POLO) 1 Serra (UNIBANCO) - Serra (UNIBANCO) 1 Torre (CHATURANGA) Art.21 - Lenobetixon (Cocinho (ALEX II)):Eliminado Art.23.

Grupo 04 - 1º Tab.-Berto (ELASE I) 1 Mussi (TIGRAN PETROSSIAN).

Grupo 04 - 3º Tab.-Horta (BAQUAL) 0 Jânio (RICHMOND).

Grupo 05 - 1º Tab.-Rikli (RIOSULENSE) 0 Nicolau (H.M.SÃO PAULO) - Harms (SÃO LEO) 1 Rikli (RIOSULENSE) - Nicolau (H.M.SÃO PAULO) 1 Paravato (BA-100).

Grupo 05 - 2º Tab.-Fernandes (BA-100) 0 Queiroz (H.M.SÃO PAULO) - Freitas (SÃO LEO) 0,5 Queiroz (H.M.SÃO PAULO) - Ademilson (URUPES) 1 Queiroz (H.M.SÃO PAULO) - Freitas (SÃO LEO) 1 Fernandes (BA-100).

Grupo 05 - 3º Tab.-Roper (RIOSULENSE) 0,5 Penna (URUPES).

Grupo 06 - 1º Tab.-Bacic (GUATAMBU) 1 Predebon (RIOGRANDENSE) - Emir (ITACNA) 1 Predebon (RIOGRANDENSE) - Carbonaro (CORDADOS) 0,5 Emir (ITACNA) - Calderaro (POLE POSITION) 0 Bacic (GUATAMBU) Art.21 - Eliminado, art.23: Wagner silva Filho (PILGRIMS) - Resultado anulado conforme decisão DTI: Calderaro (POLE POSITION) 0 Emir (ITACNA).

Grupo 06 - 2º Tab.-Wagner (POLE POSITION) 1 Nomura (CORDADOS).

Grupo 07 - 2º Tab.-Inácio (BIRD) 0 Mendes (AABB-RIO I).

Grupo 07 - 3º Tab.-Falconi (TUIUTU) 0,5 Harry (AABB-RIO I) - Resende (NOVA ESPERANÇA) 0,5 Falconi (TUIUTU).

Grupo 08 - 1º Tab.-Celso (CRC) 0 Ornélio (SOGIPA) - Marta (RASCHIE LIEBE BASF) 0,5 Castor (CHAMORRO) - Marta (R.L.BASF) 0 Celso (CRC).

Grupo 08 - 2º Tab.-Figueiredo (R.L.BASF) 0,5 Biava (GERAÇÕES DE ITAPOLIS).

Grupo 08 - 3º Tab.-Burigo (SOGIPA) 0 Thomazin (GER.ITAPOLIS) - Thomazin (GER.ITAPOLIS) 1 Duarte (ASBAC/DISUL).

Grupo 09 - 1º Tab.-Vassalo (ESTRELA VERMELHA) 0 Fenner (TORRE DE BORRACHA) - Vassalo (E.VERMELHA) 1 Cabral (NOVIDADE UNIDA) Art.21.

Grupo 09 - 2º Tab.-Eliminado, Art.21: Rallus Marcel de Carvalho (MULHANE UNIA).

Grupo 10 - 17 Tab.-Eliminação sem efeito: Nardo A.Cunha (MARANHÃO), conforme solução de recurso impetrado ao DTI.

Grupo 10 - 29 Tab.-Abandono: Elson Ribeiro Pereira (ITALPU).

Grupo 10 - 39 Tab.-Edes (PAPAREIA) O Gabriel (MARANHÃO) - Eliminado, Art.23: Marco Elias Peçanha (CARAJÁS).

Grupo 11 - 19 Tab.-Plínio (EQ.DA AMIZADE) I Sobral (SEVILHA).

Grupo 11 - 29 Tab.-Eliminado, Art.23: Marc Ives Chalon (EQ.DA AMIZADE).

Grupo 11 - 39 Tab.-Holderbaum (PAMPA) I Razera (SEVILHA).

Grupo 12 - 19 Tab.-Lamarca (C.X.PETROPOLIS) O Capatti (PAULO DE FARIA) - Kogut (ALEX V) I Magalhães (TRES PONTAS) - Abdias (TERRAL) I Kogut (ALEX V) - Figueiredo (CONSÓRCIO ARAUCÁRIA) I Magalhães (TRES PONTAS) - Figueiredo (CONS.ARAUCÁRIA) O Kover (TRES B).

Grupo 12 - 29 Tab.-Brito (TERRAL) I Hubert (CONS.ARAUCÁRIA) - Agostinho (C.X.PETROPOLIS) I Breyner (TRES PONTAS).

Grupo 12 - 39 Tab.-Fábio (TERRAL) O Serafim (PAULO DE FARIA), Art.21.

Grupo 13 - 19 Tab.-Costa (PRESIDENTE PRUDENTE) I Castro (ATUXA).

Grupo 13 - 29 Tab.-Almeida (CAPITAL) O,5 Aranga (PRES.PRUDENTE).

Grupo 13 - 39 Tab.-Gazola (CLUBE JUVENIL) O Barbosa (CXA-I) - Toledo (CAPITAL) I Saikawa (CAPÃO BONITO) - Toledo (CAPITAL) I Gazola (C.JUVENIL), Art.21.

JOGOS TERMINADOS

Grupo 01 - PERDE TODAS 2,5 x 0,5 THE KAPIVARDV'S - SUL FLUMINENSE 2,0 x 1,0 OCE ITAPOLIS - Grupo 02 - C.X.IGREJINHA 2,5 x 0,5 BOBBY FISCHER - Grupo 06 - COROADOS 3,0 x 0,0 PILGRIMS - ITAUNA 3,0 x 0,0 PILGRIMS - RIOGRANDENSE 2,0 x 1,0 PILGRIMS - POLE POSITION 3,0 x 0,0 PILGRIMS - POLE POSITION 2,0 x 1,0 GUATAMBU - Grupo 08 -RASCHE LIEBE BASF 2,5 x 0,5 CHAMORRO - Grupo 09 - ESTRELA VERMELHA 3,0 x 0,0 NOCIDADE UNIDA - C.X.INDALAL 2,0 x 1,0 NOCIDADE UNIDA - ALEX-I 2,0 x 1,0 NOCIDADE UNIDA - Grupo 13 - PRESIDENTE PRUDENTE 2,5 x 0,5 ATUXA.

LANCE LIVRE

A HISTÓRIA DO XADREZ POSTAL

Sensacional (inédito) lançamento contando a História do Xadrez Postal Brasileiro (englobando as entidades que antecederam nosso glorioso e querido C.X.E.B.) está sendo lançado pelo companheiro Dieter Hans Bruno Kohl (Caixa Postal 56 - Porto Belo - SC - 88210) ao qual deverão ser solicitados os exemplares.

MARANHENSE É VICE - CAMPEÃO MUNDIAL !!!

Rafael Duailibe Leitão, de 9 anos, de São Luís, MA, conquistou, em agosto passado, em Porto Rico, o vice-campeonato mundial, na categoria mirim. Rafael terminou a competição invicto, perdendo o título no desempate. Pela conquista, Rafael ganhou o título de Mestre da Fide.

Essa brilhante participação de Rafael não é um fato isolado. Tendo aprendido a jogar aos 3 anos, ele já coleciona uma série de vitórias que garantem uma carreira promissora.

Ao Rafael enviamos os parabéns, em nome de toda a coletividade cxebeana.

Setor de Partidas Amistosas

Atendendo a uma antiga reivindicação de alguns associados, estamos abrindo, a título experimental, o Setor de Partidas Amistosas. Tais partidas não terão supervisão técnica do Clube, nem valerão para o Rating. O setor oferecerá as planilhas e possibilitará o contato entre os interessados. Em seu pedido de inscrição (gratuita, é claro!), o interessado deverá dizer de suas pretensões quanto ao parceiro e à partida. P.Ex.: "Desejo jogar, sem preocupação de tempo, com algum estudante de Sociologia", ou "Procuro um parceiro que seja filatelista", ou "Quero jogar com alguém de mais de 40 anos, que resida em Fortaleza", etc...

Inscrições com o diretor Sérgio Gonçalves Barbosa (Caixa Postal 62.594 - 22.257 - Rio de Janeiro - RJ)

TORNEIOS DE CLASSIFICAÇÃO

Com a entrada em vigor do novo REGULAMENTO DE JOGOS, teremos durante uma determinada fase, a convivência de torneios disputados sob as duas versões do Regulamento. Os torneios regidos pelo novo Regulamento terão as suas siglas padronizadas com destaque para o número do grupo que terá sempre **04 algarismos**. Exemplos: TC/S-0001 - TC/E-0112 - TC/I-0495 e TC/II-0246. Para estes certames a definição de categoria observará o **artigo 13** do novo Regulamento de jogos.

TC - S CATEGORIA SUPERIOR TE - ACESSO À CATEGORIA ESPECIAL

Diretor: Soultiro Futida
Rua Coronel Quirino, 910 - Aptº 44
13023 - Campinas - SP

TC/S - 0001: Inscrições canceladas: Lair Alves e Pedro Corrêa dos Santos Cabral.

TE - Grupo 101 - Prado 0 Faria - Faria 1 Serafini - Cenjor 1 Turine. Encerrado:

TE - Grupo 107: Edmundo 0,5 Cordani - J. Carlos 0 Cordani. Encerrado:

TE - Grupo 108: Gutemberg 0,5 Jorge - Jair 0,5 Ayrosa - Jorge 0,5 Dieter - Valdir 1 Dieter.

TE - Grupo 109: André 0,5 Cássio - Carvalho 1 André - Rubens 0 Valdir - J. Carlos 1 Rubens - J. Carlos 1 Paúl - Cássio 0 J. Carlos - Paúl 0 Valdir - Urbano 1 Paúl.

TE - Grupo 110: Renato 0,5 Carvalho.

TC/E - Grupo 0111: Garmatz 0 Jaldemar - J. Vieira 0 Garmatz - J. Viera 1 Alcindo - Lee 1 Resende (2º ET) - Lee 0 Jaldemar - Alcindo 0 Lee - Jaldemar Rodrigues de Souza classificado em 1º por antecipação!

TC/E - Grupo 0112: Pulsy 0,5 Aguiar - Fontenelle 1 Aguiar.

TC/E - Grupo 0115: Cipolli 0,5 Enio - Abreu 1 Cipolli - Enio 1 Romeu - M. Vinicius 0 Enio - Enio 0,5 Luciano.

TC/E - Grupo 0116: Aldimir 1 M. Aurélio - Prado 1 M. Aurélio - M. Aurélio 0 Garmatz - Prado 0 Aldimir - Romeu 1 Prado - Costa 1 Prado - Costa 1 Jaldemar - Costa 1 Romeu.

TC/E - Grupo 0117: Willy 1 Pulsy - Prado 1 Abreu - Costa 1 Prado.

TC/E - Grupo 0119: Alaor 0 F. Arruda - Jorge 1 Ernesto - Ernesto 0 Laudemir.

TC/E - Grupo 0120: Fernando 1 Mendes.

TC/E - Grupo 0122: Erclio 0 Alaor - F. Costa 1 Aldimir.

TC/E - Grupo 0123: Nicolau 1 Gonçalves.

T E - 1 0 1	Nº	1	2	3	4	5	6	7	8	9	10	11	PTS.	CLAS.
NEVIO JOAO	1	0	0	1	0	-	-	-	0	0	-	-	3,5	8º
LUIZ DO PRADO	2	-	0	-	-	0	-	1	-	0	-	1	5,0	7º
OSMAR A SERAFINI JR	3	1	-	-	1	-	-	1	-	0	0	1	6,0	4º
OSVALDO TURINE	4	0	-	0	0	0	-	-	-	-	-	1	3,5	8º
FERNANDO CESAR M TEIXEIRA	5	1	1	-	1	0	1	1	0	1	-	1	8,0	1º
FRANCISCO XAVIER CENJOR	6	-	-	-	1	0	1	1	-	0	-	-	5,5	6º
JOSE LUIZ MARQUES LIMA	7	-	0	0	-	0	0	-	0	0	-	-	1,5	11º
GUILHERME ALMEIDA ANDRADE	8	-	-	-	-	1	0	1	-	-	-	1	6,0	4º
PAULO R MULLAS FARIA 31,50	9	1	1	1	-	0	-	1	-	-	1	-	7,0	2º
SQUITIRO FUTIDA 28,75	10	1	-	1	-	-	1	1	-	0	-	1	7,0	3º
JOSE RONDON COSTA VANDRI	11	-	0	0	0	0	-	-	0	-	0	-	2,0	10º

T E - 1 0 7	Nº	1	2	3	4	5	6	7	8	9	10	11	PTS.	CLAS.
ADOLPHO QUIXADA NETO 33,0	1		1	=	1	=	0	1	1	1	1	1	8,0	19
LUIZ S D VICHY 31,5	2	0		1	0	1	1	1	1	1	1	1	8,0	29 *
JAIR O FREITAS 31,5	3	=	0		1	=	1	1	1	1	1	1	8,0	39
UMBERTO GIUSEPPE CORDANI	4	0	1	0		1	=	1	1	1	1	1	7,5	49
JOAO CARLOS DE OLIVEIRA	5	=	0	=	0		1	1	1	1	1	1	7,0	59
EDMUNDO ZUCHOWSKI FR	6	1	0	0	=	0		1	1	1	1	1	6,5	69
AMERICO PEREIRA GUEDES	7	0	0	0	0	0	0		1	1	1	1	4,0	79
JOSE LUIZ MARQUES LIMA	8	0	0	0	0	0	0	0		1	1	1	3,0	89
WERTON ALVARENGA BASTOS	9	0	0	0	0	0	0	0	0		1	1	2,0	99
DIVONZIR LOPES BELOTO	10	0	0	0	0	0	0	0	0	0		1	1,0	109
JADSON MACARIO DA SILVA	11	0	0	0	0	0	0	0	0	0	0		0,0	119

(*) Artigo 65 do RJ anterior.

Grupos Formados

TC/E - Grupo 0126: João Baptista da Silva - Aroldo Teixeira de Almeida - Irajá Leonardo da Fonseca - Ruy Henrique Stankiewicz - Leôncio A. Rodrigues - Cássio de Luna Frelre - Paulo Magaw.

TCE - Grupo 0127: Sérgio B. Consolino - Arnor Serafim Junior - João Baptista da Silva - Jeferson Luiz Martins - Edison Gomes de Freitas - Eli Roberto P. Carbonaro - Darley Donizetti da Silva.

TC/E - Grupo 0128: João Xavier de França Filho - Sérgio B. Consolino - Mostafá A. S. Fattah - Marcos A. Natal Gomes - Edison Gomes de Freitas - Paulo Daniel tenca - Antônio Mário B. Lima.

TC/E - Grupo 0129: Jeferson Luiz Martins - Mostafá A. S. Fattah - Darley Donizetti da Silva - Antônio Padua Pinto Neto - Francisco Dantas - Edmilson A. Araújo - Luís Alberto de Lima Pires e Barros.

TC - I PRIMEIRA CATEGORIA

Diretor: Pedro Luiz O. Costa Neto
Rua Alves Guimarães, 408 - Aptº 104
05410 - São Paulo - SP

GRUPOS 301 a 330

TC - I - 306	Nº	1	2	3	4	5	6	7	PTS	CLAS
PAULO H R MORAES	1		1	1	1	1	=	1	5,5	19
NILSON SANTOS	2	0		=	0	1	0	1	2,5	59
KACRU MAGATA	3	0	=		0	1	0	1	3,0	39
EDUARDO R PALMEIRA FR	4	0	1	1		1	0	0	3,0	39
VALERIO BRUSSAMOLIN	5	0	0	0	0		0	0	0,0	79
WILSON R M PEREIRA	6	=	1	=	1	1		1	5,0	29
JOSE K NISHIYAMA	7	0	0	0	1	1	0		2,0	69

TC - I - 309	Nº	1	2	3	4	5	6	7	PTS	CLAS
JOSE R P VIGNA	1		1	0	0	=	0	1	2,5	59
HELICIO MEDEIROS JR	2	0		0	0	0	0	1	1,0	69
SERGIO G BARBOSA	3	1	1		0	0	0	1	3,0	49
ISIDORO S V LIMA	4	1	1	1		1	1	1	6,0	19
JOSE A G SEGOVIA	5	=	1	1	0		0	1	3,5	39
MARCOS A CHEGANCAS	6	1	1	1	0	1		1	5,0	29
MARCOS Y FERNANDES	7	0	0	0	0	0	0		0,0	79

TC - I - 308	Nº	1	2	3	4	5	6	7	PTS	CLAS
ADMIR G MORAES	1		1	0	0	0	0	0	1,0	69
A C MEREGE CORREA	2	0		0	0	=	0	0	0,5	79
ARNILDO ALBIERO	3	1	1		0	=	1	=	4,0	39
BENEDITO P SILVA	4	1	1	1		=	=	=	4,5	29
JEFFERSON SIMAO	5	1	=	=	=	1	0		3,5	49
JORGE F A MARQUES	6	1	1	0	=	0		0	2,5	59
ANDRE LOPES NETO	7	1	1	=	=	1	1		5,0	19

TC - I - 314	Nº	1	2	3	4	5	6	7	PTS	CLAS
OSMAR A MAZETTO	1		0	0	0	0	0	0	0,0	79
JORGE P GONCALVES FR	2	1		0	0	=	=	0	2,0	69
IRAJÁ L FONSECA	3	1	1		=	0	0	0	2,5	59
ROBERTO BITTAR	4	1	1	=		0	=	0	3,0	49
ARNILDO ALBIERO	5	1	=	1	1		0	0	3,5	39
RUBENS S MATA	6	1	=	1	=	1		0	4,0	29
JOSE C FERRARI	7	1	1	1	1	1	1		6,0	19

TC - I - 330	Nº	1	2	3	4	5	6	7	Pts	CLAS
ANGELO S M SELVA	1	1	1	1	1	0	0	0	3,5	4º
WALTER MARANO	2	0	0	0	0	0	0	0	0,0	7º
PEDRO ISAIAS SOARES	3	0	1	1	0	0	0	0	1,0	6º
SERGIO H M RIGATO	4	0	1	1	1	0	0	0	2,0	5º
PAULO F DA SILVA	5	1	1	1	1	1	1	1	4,5	3º
MAURO S ABREU	6	1	1	1	1	1	1	1	5,0	1º
ARNOR SERAFIM JR	7	1	1	1	1	1	1	1	5,0	1º

GRUPOS 331 a 355

Diretor: Adolpho Quixadá Neto
Av. Nilo Peçanha, 26 - Sala 913
20020 - Rio de Janeiro - RJ

GRUPO 350 - Marchevski 0,5 Teixeira - Lenildo 0 Tannus.

GRUPO 351 - Leôncio 1 Roberto - Pilz 1 Roberto - Leôncio 0 Pilz.

GRUPO 354 - Francisco 1 Heitor - Heitor 0 Michael - Michael 1 Flávio - Heitor 0 Pilz.

GRUPO 355 - Paulo 0,5 Consolino - Izalino 1 Heitor - Izalino 0,5 Consolino.

TC - I - 344	Nº	1	2	3	4	5	6	7	Pts	CLAS
EDMILSON A ARAUJO	1	1	1	1	1	1	1	1	6,0	1º
WASHINGTON G PIRES	2	0	1	1	1	1	1	1	4,5	2º
OSWALDO M VASUDA	3	0	1	1	1	1	1	1	3,5	3º
CLAUDIO A E VASSALO	4	0	0	1	1	1	1	1	3,5	3º
PETER HEINE	5	0	0	1	0	1	1	1	2,5	5º
HIL CARMO SAMPAIO	6	0	0	0	0	0	1	1	1,0	6º
INIMA T DE FRANÇA	7	0	0	0	0	0	0	0	0,0	7º

TC - I - 335	Nº	1	2	3	4	5	6	7	Pts	CLAS
ALESSANDRO C M FIGUEIR	1	1	0	1	1	1	1	1	5,0	1º
ANTONIO C R CIPOLLI	2	1	0	0	0	0	1	1	3,0	2º
LUCIO VICENTE	3	0	0	0	0	0	1	1	2,0	3º
JOAO APPEL	4	0	0	0	0	0	1	1	2,0	3º
MARCIO ALBUQUERQUE	5	0	0	0	0	0	1	1	2,0	3º
AGOSTINHO SILVA SOBR	6	0	0	0	0	0	1	1	1,0	6º
HELDER T CORREA	7	0	0	0	0	0	0	0	0,0	7º

TC - I - 345	Nº	1	2	3	4	5	6	7	Pts	CLAS
PAULO C F F SOARES	1	1	1	0	1	1	1	1	4,5	1º
PAULO DANIEL TENCA	2	0	1	1	1	1	1	1	4,5	2º
UBIRAJARA G RIBEIRO	3	1	0	1	1	1	1	1	4,5	3º
ADEMILSON DE SOUZA	4	0	1	1	1	1	1	1	4,0	4º
ADEMIR H PASCHETO	5	1	0	0	0	0	0	1	1,5	5º
TIBERIO C A TAVARES	6	0	0	0	0	0	1	1	1,0	6º
ALTENIR MATANA	7	0	0	0	0	0	0	0	0,0	7º

TC - II SEGUNDA CATEGORIA

Diretor: Aulísio Alves
Rua Camé, 682
03121 - São Paulo - SP

Grupo 388 - Neves 0,5 Fernandes - J. R. Oliveira 0,5 Neves - Giacometti 0,5 J. R. Oliveira - J. R. Oliveira 1 Correa - J. R. Oliveira 1 Fernandes - Correa 0 Neves - Giacometti 1 Correa - Correa 0 Fernandes.

Grupo 390 - Motta 1 Garcia - Razera 0,5 Motta - Cristiano S. Cocuzza abandona - Decio Maciel Lanza eliminado. Encerrado:

Grupo 391 - Tonolli 0 A. Figueiredo - Quaresma 1 Neves - A. Figueiredo 1 Gonçalves.

Grupo 392 - Fernandes 0 Careta - Fernandes 1 Liparizi - Liparizi 0 Careta - Penna 1 Liparizi - Diogo Francisco da Silva: Inscrição cancelada - Edson de Oliveira Vilar e Fabio da Cunha Guedes eliminados.

Encerrado:

Grupo 393 - Tonolli 1 Batizelli.

GRUPOS 366 a 396

TC - II - 390	Nº	1	2	3	4	5	6	7	Pts	CLAS
VANDERLEI O FERNANDES	1	1	0	0	0	1	1	1	3,0	4º
ALBERICO R P MOTTA	2	1	1	1	1	1	1	1	5,5	1º
JOSE F PENNA	3	1	0	1	0	1	1	1	4,0	3º
MILTON RAZERA FR	4	1	1	1	1	1	1	1	5,5	1º
MARCEL B GARCIA	5	0	0	0	0	1	1	1	2,0	5º
DENIO M LANZA	6	0	0	0	0	0	0	0	0,0	7º
CHRISTIANO S COCUTZA	7	0	0	0	0	0	1	1	1,0	6º

TC - II - 392	Nº	1	2	3	4	5	6	7	Pts	CLAS
VANDERLEI O FERNANDES	1	1	0	1	1	1	1	1	3,5	3º
ESTANISLAU J CARETA	2	1	1	1	1	0	1	1	4,0	2º
EDSON O VILAR	3	0	0	1	1	0	0	0	0,0	7º
DIOGO F SILVA	4	1	1	1	1	1	1	1	5,5	1º
JOSE F PENNA	5	1	1	1	1	1	1	1	4,5	1º
FABIO LIPARIZI	6	0	0	1	1	0	1	1	2,0	4º
FABIO CUNHA GUEDES	7	0	0	1	1	0	0	1	1,0	5º

NÃO REMETA VALE POSTAL !

O pagamento de anuidades e taxas com VP acarreta uma série de dificuldades para o Clube. Custo do deslocamento às Agências Postais, às vezes longe do diretor que recebe o Vale, grandes filas e perda de um precioso tempo.

Por isso, solicitamos a todos a gentileza de não usar o VP, optando pela remessa de cheque bancário próprio ou de parentes ou amigos, nominal ao diretor destinatário. É mais fácil e mais prático para quem envia e para quem recebe.

Agradecemos pela compreensão

GRUPOS 397 a 420

Diretor: Marne Medeiros
SQS 313 - Bloco D - ap. 504
70382 - Brasília - DF

TC - II - 398	Nº	1	2	3	4	5	6	7	Pts	CLAS
BRUNO PEITER	1	1	1	1	1	1	-	-	5,0	1º
NELSON Y SHIMABOKURO	2	0	0	0	0	1	1	-	2,0	4º
MOACIR A POSSOBON	3	0	1	0	1	1	0	-	3,0	2º
LUIZ PIRES GRANJA	4	0	1	0	1	1	0	-	3,0	4º
ANTONIO A RODOLFO	5	0	0	0	0	0	0	-	0,0	6º
NELIO J L ALMEIDA	6	0	0	1	1	1	1	-	3,0	2º
RONALDO A PACHECO	7	-	-	-	-	-	-	-	---	IC

Diretor: João Pessoa de Lima
Rua Rio Grande, 180
38700 - Patos de Minas - MG

GRUPOS 421 a 471

TC - II - 433	Nº	1	2	3	4	5	6	7	Pts	CLAS
MARCIO H DIAS	1	1	0	0	0	0	1	-	2,0	4/5º
JOSE I BERNARDINO	2	0	0	0	0	0	0	-	0,0	7º
JOSE A NEPOMUCENO	3	1	1	0	0	0	1	-	3,0	3º
SERGIO C BORDALLO	4	1	1	0	0	1	0	-	4,0	2º
MARIO J TOSATO	5	0	1	0	0	0	1	-	2,0	4/5º
LUIZ A M NORONHA	6	1	1	1	1	1	1	-	6,0	1º
JOSÉ R S BARROS	7	0	1	0	0	0	0	-	1,0	6º

TC - II - 434	Nº	1	2	3	4	5	6	7	Pts	CLAS
ANDRE L MONDINI	1	0	0	0	0	0	0	-	0,0	3º
SILVERIO P SILVA	2	0	0	0	0	0	0	-	0,0	3º
AMARILDO SILVA	3	0	0	0	0	0	0	-	0,0	3º
MARIO J TOSATO	4	0	0	0	0	0	0	-	0,0	3º
ANTONIO C G BRITO	5	1	1	1	1	1	1	-	6,0	1º
EDUARDO C FONSECA	6	1	1	1	1	0	1	-	5,0	2º
GERALDO R DOMINGUES	7	0	0	0	0	0	0	-	0,0	3º

TC - II - 435	Nº	1	2	3	4	5	6	7	Pts	CLAS
MARCO A GONÇALVES	1	1	1	1	1	1	0	-	4,5	2º
NELIO OZAKI	2	0	1	0	0	0	0	-	1,5	5º
MARIO TRINCHEIRO	3	0	0	0	0	0	1	-	2,0	4º
YALSI MAZZETO	4	0	0	0	0	0	0	-	0,0	6º
CARLOS A BOTTA	5	-	-	1	1	1	1	-	5,0	1º
SERGIO L SANTOS	6	0	0	0	0	0	0	-	0,0	6º
FRANCISCO C SILVA	7	1	1	0	1	0	1	-	4,0	3º

TC - II - 436	Nº	1	2	3	4	5	6	7	Pts	CLAS
CARLOS A BOTTA	1	0	0	0	0	0	0	-	0,0	7º
PAULO S S FERREIRA	2	1	0	1	0	0	-	-	2,5	5º
IVO IAHN	3	1	1	1	0	0	1	-	4,0	2º
CARLOS R D TOWKAN	4	1	0	0	0	0	-	-	1,5	6º
ANTONIO P SERRA	5	1	1	1	1	1	1	-	5,5	1º
VALMOR D OLIVEIRA	6	1	0	1	1	0	-	-	3,5	3º
CEZAR L S PEREIRA	7	1	-	0	-	-	-	-	3,0	4º

TC - II - 438	Nº	1	2	3	4	5	6	7	Pts	CLAS
ANTONIO P SERRA	1	0	0	1	1	1	0	-	3,0	3º
LUIZ H LOURENÇO	2	1	0	1	1	1	1	-	5,0	2º
PAULO L R BASTOS	3	1	1	1	1	1	1	-	5,0	1º
VITOR ANTONIO D NETO	4	0	0	0	0	0	1	-	2,0	5º
RICARDO CAPONERO	5	0	0	0	0	1	0	-	1,0	6º
CELSO A RODRIGUES	6	0	0	0	0	0	0	-	0,0	7º
AMILCAR C F PESSOA	7	1	0	0	0	1	1	-	3,0	3º

TC - II - 440	Nº	1	2	3	4	5	6	7	Pts	CLAS
FRED GOLIM	1	1	0	0	0	0	1	-	2,0	3º
VIRGINIA L REIS	2	0	0	0	0	0	1	-	1,0	6º
JOSE G M FERREIRA	3	1	1	1	1	1	1	-	5,5	1º
ANDERSON F BRAGA	4	0	1	0	0	0	1	-	2,0	3º
PAULO G O SILVEIRA	5	1	1	1	1	1	1	-	5,5	1º
JOSE H REIS	6	0	1	0	0	0	1	-	2,0	3º
EDWIN KIRSCHKE	7	0	0	0	0	0	0	-	0,0	7º

TC - II - 441	Nº	1	2	3	4	5	6	7	Pts	CLAS
WILSON F FARIA	1	1	0	1	1	1	0		4,0	2ª
CARLOS A SIMONETTI	2	0	0	0	1	1	0		2,0	5ª
PAULO G D OLIVEIRA	3	1	1	0	1	0			3,5	3ª
RAYMUNDO P SOUZA	4	0	1	0	1	0			2,5	4ª
ADILSON A PROFICIO	5	0	0	1	0	0	0		1,0	7ª
LUIZ G C PETRI	6	0	0			1	0		2,0	5ª
WILLIAM M DEISLEY	7	1	1	1	1	1	1		6,0	1ª

TC - II - 442	Nº	1	2	3	4	5	6	7	Pts	CLAS
CARLOS E PANE	1	1	0	1	0	1	1		3,5	4ª
MARCIO M CARNELOSSI	2	0	0	0	0	0	0		0,0	7ª
EDUARDO B MACEDO	3	1	1	0	0	1	1		4,5	2ª
RAYMUNDO P SOUZA	4		1		0	1	1		4,0	3ª
SERGIO M A PEREIRA	5	1	1	1	1	1	1		6,0	1ª
HUGO FRIEZE	6	0	1	0	0	0	0		1,0	5ª
PLINIO MARAFON	7	0	1	0	0	0	0		1,0	5ª

TC - II - 443	Nº	1	2	3	4	5	6	7	Pts	CLAS
IZO GOLDMAN	1	1	0	0	0	0	0		0,0	5ª
ADILSON A PROFICIO	2	1	1	1	0	1	1		4,5	1ª
RONILSON HYKAVEI	3	1	0	1	1	0	0		3,0	3ª
ALUISIO J L MATA	4	1	0	0	1	1	1		4,5	1ª
MASSAMI YENDO	5	0	1	0	0	1	0		2,0	4ª
ALEXANDRE MEYR	6	0	0	0	0	0	0		0,0	5ª
MARCELO R MARTINS	7	0	0	0	0	0	0		0,0	5ª

TC - II - 444	Nº	1	2	3	4	5	6	7	Pts	CLAS
ROBSON C OLIVEIRA	1	1	0	0	0	0	0		0,0	7ª
RAYMUNDO P SOUZA	2	1	0	1	0	1	0		3,0	4ª
JOSE E MULLER	3	1	1	1	0	1			4,5	3ª
ANDRÉ C M FIGUEIRA	4	1	0	0	0	0	1		2,0	5ª
DJALMA CAMO	5	1	1	1	1	1	0		5,0	1ª
EDMILSON B LIMA	6	1	0	0	0	0	0		1,5	6ª
SIDNEI ORDADONSKI	7	1	1	1	1	1	1		5,0	1ª

TC - II - 445	Nº	1	2	3	4	5	6	7	Pts	CLAS
ALEXANDRE MEYR	1	1	0	0	0	0	0		0,0	7ª
ATHOS AMARAL	2	1	1	1	1	0	1		5,0	2ª
IRINEU Y PAIXAO	3	1	0	0	1	0	1		4,0	3ª
PHILIPPE L GIACOBINI	4	1	0	0	1	0	0		2,0	4ª
PAULO M WANDERLEY	5	1	0	0	0	0	1		2,0	4ª
EDUARDO CAPATTI	6	1	1	1	1	1	1		6,0	1ª
EDUARDO S RIBEIRO	7	1	0	0	1	0	0		2,0	4ª

TC - II - 447	Nº	1	2	3	4	5	6	7	Pts	CLAS
ROBERTO C SILVA	1	1	0	0	0	1	0		2,0	5ª
EDSON C FERREIRA	2		0	1	1	0	0		2,5	5ª
ANTONIO F SOBRAL	3	1	1	0	0	1	1		5,5	1ª
RUY C GONÇALVES	4		0		1	0	1		3,0	4ª
DARIO DA SILVA	5	0	0	0	0	0	0		0,0	7ª
OSÉAS B ARRUDA FR	6	1	1	0	1	1	0		4,0	2ª
WALDOMIRO PIAZZA	7	1	1	0	0	1	1		4,0	2ª

TC - II - 448	Nº	1	2	3	4	5	6	7	Pts	CLAS
JEFFERSON L MARTINS	1	1	1	1	1	1			5,0	1ª
JOAO DEFAYARI	2	0	0	0	0	0			0,5	7ª
EDSON C FERREIRA	3	0	1	0	0	0			1,5	6ª
JAIME M MESSIAS	4		1	0	0	1	0		3,0	4ª
SILVIO TUCCI JUNIOR	5	0	1	1	1	1	0		4,0	3ª
ALESSIO PROFICIO	6	0	1	1	0	0	0		2,0	5ª
ANTONIO GUERCIO	7		1	1	1	1	1		5,0	1ª

TC - II - 449	Nº	1	2	3	4	5	6	7	Pts	CLAS
ROBERTO C DA SILVA	1	1	1	1	1	1	1		5,0	1ª
CARLOS M ULIVARRI	2	0	0	0	0	0	0		0,0	7ª
SILVIO TUCCI JR	3	0	1	0	0	1	1		3,5	3ª
AMAURY REIS	4		1	1	1	1	1		5,0	1ª
ALEXANDRE D SIGRIST	5		1	0	0	0	0		2,5	4ª
DARIO AMARAL FR	6	0	1			0	0		2,5	4ª
CYRO COLOMBO GATTO	7	0	1	0	0	1	1		2,5	4ª

TC - II - 450	Nº	1	2	3	4	5	6	7	Pts	CLAS
RUY C GONÇALVES	1	1	1	1	0	1	0		3,0	4ª
JEFFERSON L MARTINS	2	0	1	1	1	1			3,5	3ª
MARCELO GUTERMANN	3	0	0	0	0	0	0		0,5	7ª
TONY MONTI	4	1		1	1	1	1		4,5	2ª
PAULO A NEDEFF	5	0	0	1	0	0	0		1,0	6ª
MAURO INJOSSA	6	1	1	1	1	1	1		5,0	1ª
SERGIO R WERNER	7	1	1	0	0	0	0		2,5	5ª

TC - II - 452	Nº	1	2	3	4	5	6	7	Pts	CLAS
JOSE M MENDONÇA	1	1	1	1	0	1			4,0	2ª
MARIE R BUZZI	2	0	0	0	0	1	0		1,0	6ª
JEFFERSON L MARTINS	3		1	1	1	1			5,0	1ª
LUCIO M RIBEIRO	4	0	1	0	1	1	0		3,0	4ª
JOSE A F OLIVEIRA	5	1	0	0	0	1	1		2,5	5ª
PEDRO PAULO C SILVA	6	0	0	0	0	0	0		0,0	7ª
SAVIO BROCHINE	7		0	1	1	1	1		3,5	3ª

TC - II - 454	Nº	1	2	3	4	5	6	7	Pts	CLAS
CLAYTON LAGROTTI	1	1	1	1	1	1	1		5,0	1ª
ALESSIO PROFICIO	2	0	0	1	0	0	0		1,0	6ª
JOSE SOUZA FILHO	3		1	1	0	1			4,0	2ª
CARLOS A BOTTA	4	0	0	0	0	0	0		0,0	7ª
ERMINIO PEREIRA	5		1	1	1	0			4,0	2ª
ROGERIO M OSHIRO	6	0	0	0	1	1	0		2,0	5ª
JOSE M S JESUS	7	0	1	1	1	1	1		4,0	2ª

TC - II - 455	Nº	1	2	3	4	5	6	7	Pts	CLAS
JOSE M MENDONÇA	1	1	1	1	0	1	1		4,5	1ª
RUY C GONÇALVES	2	0	1	1	0	1	0		2,5	5ª
CARLOS A BOTTA	3	0	0	0	0	0	0		0,0	7ª
RONILSON HYKAVEI	4		1	1	0	0			3,0	4ª
FERNANDO PIGON	5	1	0	1	1	0	0		3,0	4ª
RENATO DUPRAT	6	0	1	1	1	1	1		4,0	2ª
ANTONIO C PULSY	7	0	1	1	1	1	1		4,0	2ª

TC - II - 456	Nº	1	2	3	4	5	6	7	Pts	CLAS
EDMILSON B LIMA	1	0	1	0	0	0	0	0	1,0	6º
HUMBERTO E SOARES	2	1	0	1	0	0	0	0	2,0	3º
NELSON R MIRANDA	3	0	0	1	0	0	0	0	0,0	7º
FRANCISCO A FERRAZ	4	1	0	1	0	0	0	0	2,0	2º
PEDRO M DUARTE	5	1	0	1	1	0	0	0	3,0	2º
MANUEL B RIBEIRO	6	1	1	1	1	1	1	1	6,0	1º
RENATO DUPRAT	7	0	0	1	0	1	0	0	2,0	3º

TC - II - 458	Nº	1	2	3	4	5	6	7	Pts	CLAS
DARIO AMARAL FILHO	1	0	0	1	1	1	1	0	3,5	3º
NELSON R BREITMAN	2	1	0	1	1	1	1	1	6,0	1º
SERGIO A ZAINA	3	0	0	1	1	1	1	0	3,5	3º
EDMILSON B LIMA	4	0	0	0	0	1	1	0	2,0	5º
JULIO CESAR A RAMOS	5	0	0	0	0	0	0	0	0,0	7º
ROBERTO R SUSS	6	0	0	0	0	1	0	0	1,0	6º
SEBASTIAO M MARTINS	7	1	0	1	1	1	1	1	5,0	2º

TC - II - 459	Nº	1	2	3	4	5	6	7	Pts	CLAS
ADROALDO C PORTAL	1	0	0	0	0	0	0	0	0,0	7º
MANOEL L MASSARDI	2	1	0	1	0	1	0	0	3,0	4º
ABELARDO C SILVA	3	1	0	0	1	0	0	0	2,5	5º
MAURICIO M PRADO	4	1	1	0	1	0	0	0	3,5	3º
ANTONIO SILVA RUIZ	5	1	0	0	0	0	0	0	1,0	6º
CARLOS A CAMPOS	6	1	1	1	1	1	1	1	5,5	1º
PAULO A B ROLIM	7	1	1	1	1	1	1	1	5,5	1º

GRUPOS 472 a 510

Diretor: Heron Pinheiro Michalski
Rua Mariante, 785 - ap. 201
90410 - Porto Alegre - RS

GRUPO 472 - Swesson 0 Claudivan.

GRUPO 473 - Claudio 1 Miguel - Ribamar 1 Claudio.

GRUPO 474 - Isac 1 Celso - Athos 1 Nagel - Domeniconi 0 Athos - Athos 1 Celso.

GRUPO 475 - Albuquerque 0 Marco André - Athos 1/2 Antonio - Eduardo 0 Athos - Souza 1 Eduardo - Antonio 0 Souza.

Eduardo L. F. de Oliveira abandona.

GRUPO 476 - Ribeiro 1/2 Ivo - Ribeiro 1 Fonseca - Dieckmann 1/2 Ribeiro.

GRUPO 477 - Barreto 0 Verenhitch - Verenhitch 0 Souza.

GRUPO 478 - Tesseroli 0 Wagner - Dieckmann 1/2 Wagner - Tesseroli 0 Dieckmann.

TC - II - 460	Nº	1	2	3	4	5	6	7	Pts	CLAS
MANOEL L MASSARDI	1	1	1	1	1	1	1	1	5,5	1º
SERGIO A ZAINA	2	0	0	1	0	1	0	0	2,5	5º
DILSON A SILVA	3	0	0	0	0	0	0	0	0,0	7º
GUIDO M LOPES	4	1	1	1	1	1	1	1	5,0	2º
LUIZ E GAZZOLA	5	0	0	1	0	0	0	0	1,0	6º
IVAN T ROCHA	6	0	0	1	0	1	0	1	3,5	3º
UZI VIEIRA MACHADO	7	0	1	1	1	1	0	0	3,5	3º

TC - II - 461	Nº	1	2	3	4	5	6	7	Pts	CLAS
IVANILSON P SILVA	1	0	0	0	0	0	0	0	0,0	7º
DILSON A SILVA	2	1	0	0	0	0	0	0	1,0	6º
LAERCIO L SILVA	3	1	1	1	1	1	1	1	6,0	1º
JOSE A MARQUES	4	1	1	0	1	0	1	0	4,0	3º
JOSE G ANDRAGA	5	1	1	0	0	0	1	0	3,0	4º
JOANICIO M ISOPPO	6	1	1	0	1	1	1	1	5,0	2º
STEFANOS NIXDOPOULOS	7	1	1	0	0	0	0	0	2,0	5º

TC - II - 464	Nº	1	2	3	4	5	6	7	Pts	CLAS
LUIZ M LOURENÇO	1	0	0	0	0	0	0	0	0,0	7º
SERGIO A ZAINA	2	1	0	0	1	0	0	0	3,0	4º
ANTONIO F SILVA	3	1	1	1	1	1	0	0	4,0	3º
SILVIO R ALENCAR	4	1	0	0	0	0	0	0	1,0	6º
JOSE S ESTEVES	5	1	0	0	1	0	0	0	2,0	5º
SINHAL S OLIVEIRA	6	1	1	1	1	1	1	1	6,0	1º
WILSON NOGUEIRA	7	1	1	1	1	1	0	0	5,0	2º

TC - II - 469	Nº	1	2	3	4	5	6	7	Pts	CLAS
KONRAD ADENAUER	1	0	1	1	1	1	1	0	4,0	3º
ANTONIO C G BRITO	2	1	1	1	1	1	1	1	6,0	1º
JOSE EDGAR M STONE	3	0	0	1	1	1	1	0	3,0	4º
PEDRO P SILVA FR	4	0	0	0	0	0	0	0	0,0	7º
ALMIR REIS DUARTE	5	0	0	0	1	0	0	0	1,0	6º
VANDERLEI CHRIST	6	0	0	0	1	1	0	0	2,0	5º
JAIR BERTANHA	7	1	0	1	1	1	1	1	5,0	2º

GRUPO 479 - Rain 1 Soares - Souza 0 Rain - Souza 0 Miguel - Miguel 1/2 Rain - Rain 1 Soares - Soares 0 Souza.

GRUPO 480 - Claudio 1 - Erasmo.

GRUPO 481 - Dieckmann 0 Davis - Dieckmann 1/2 Carlos Magno - Dieckmann 0 Salvi - Antonio 0 Carlos Magno - Carlos Magno 0 Hollanda - Lima 0 Dieckmann - Davis 0 Hollanda - Salvi 1/2 Hollanda.

GRUPO 484 - Lima 1/2 Altivo - Ronaldo Barbosa França abandonou.

GRUPO 485 - Sergio 1 Paulo Motta - Sergio 1 Alessandrio - Alessandrio 0 Adelar - Alessandrio 1 Altivo - Alessandrio 1 Petraglia.

GRUPO 486 - Vilhena 1/2 Vieira - Christ 1 Dilson - Vieira 1 Portela - Vilhena 0 Iwakura - Assis 0 Oliveira - Antonio Fausto Sobral abandonou.

GRUPO 487 - Vaz Porto 1 Petraglia - Oliveira 0 Rain - Dilson 1/2 Sinval - Rolim 1 Petraglia - Dilson 0 Petraglia - Oliveira 0 Porto - Assis 0 Porto - Oliveira 0 Rain - Rain 1 Brian - Petraglia 1 Brian.

GRUPO 488 - João Bosco 1 Wagner - Wagner 0 Romualdo - Pereira 0 Romualdo - João Bosco 1/2 Sinval - Wagner 0 Erminio - Lopes 1 Wagner - Wagner 0 Romualdo - Romualdo 1 Lopes - Wagner 0 Pereira.

GRUPO 489 - Odemar 1 Magalhães - Aguiar 1/2 Odemar - Roque 0 Magalhães

GRUPO 490 - Reginaldo 1 Helio - Reginaldo 1 Santos.

GRUPO 491 - Moacir 0 Abreu - Heitor 1/2 Décio - Saint Clair 0 Heitor - Heitor 1 Moacir - Moacir 1 Décio - Décio 1 Saint Clair

GRUPO 492 - Vanildo 1 Bertanha - Jair Bertanha abandona.

GRUPO 493 - Erminio 0 João Bosco - Souza Filho 0 André - André 1 Sildenir - Sildenir 1/2 Souza Filho - Jair Bertanha abandona.

GRUPO 494 - Fernando 0 Campello - Fernando 1 Cesar - Cesar 1 Heitor

GRUPO 495 - José Vitor 0 Ferreira - Heitor 0 José Vitor - Carlos Alberto 0 Gomes - Mendes 1 Gomes - Mendes 1 Lapenta

GRUPO 496 - Noronha 0 Azevedo - Xenofante 1 Azevedo - Jensen 1 Azevedo - Xenofante 1 Noronha.

GRUPO 497 - Fratini 1 Santos - Yamamoto 1 Santos - Yamamoto 1 Renato - Yamamoto 1 Fratini - Ubiratan 1/2 Renato - Yamamoto 1 Ubiratan - Ubiratan 1 Fratini

GRUPO 498 - André 0 Dogeval - Wagner 0 Gregorio - Vigna 1/2 Bacic - Wagner 0 Dogeval - Wagner 0 André - Vigna 1 Wagner - Dogeval 1/2 Vigna - Vigna 1/2 Bacic. Jair Bertanha abandona.

GRUPO 499 - Menders 1 Renailton - Cesar Augusto 0 Expedito - Renato 1/2 Carlos Alberto - Expedito 1 Renato - Expedito 0 Carlos Alberto - Mendes 1 Silva.

GRUPO 500 - Fernando 1 Getúlio - Getúlio 1 Cesar - Cesar 0 Fernando - Fernando 1 Getúlio - Maxwell Samento de Carvalho - eliminado Art. 23. Gilberto Santos de Mello abandona.

GRUPO 501 - André 1/2 Nagel - Fausto 1 Nagel.

GRUPO 502 - Nagel 1 Celso - Nagel 0 Kogut - Celso 0 Kogut - Pizzinato 1/2 Dogeval - Ricardo André Meulan abandona - Almir Rapp eliminado Art. 23

GRUPO 503 - Garcia 0 Thomazin - Thomazin 1/2 Heger - Ferreira 1 Garcia - Godoi 0 Ferreira - Ferreira 1 Noronha. Nicolau Szongottel eliminado Art. 23

GRUPO 505 - Ivan 1 Giovanni - Ivan 0 Trable - Sanches 0 Saraiva - Saraiva 1/2 Ivan - Ivan 1 Sanches - Sanches 0 Marcus - Emani 0 Sergio

GRUPO 506 - Irineu 1/2 Glauco - Nivaldo 1/2 Glauco - Nivaldo 1/2 Irineu - Faco 0 Bernardelli. Paulo Francisco Santos Moreira, Rogério Pereira Borges, Nicolau Cascão Nasser e Valberto Dias Fernandes abandonam.

GRUPO 507 - Paulo 1 Sá - Sá 1 Faco - Faco 0 Paulo - Faco 0 Belardinelli, Carlos Igutti - Waldomiro Rosseto abandonam.

GRUPO 508 - Schott 1 Ribeiro - Neves 1 Pereira - Neves 1 Anjos - Neves 1 Leonardo - Shimshon - Neves 1 - Anjos 1/2 Shimshon - Shimshon 1 Ribeiro - Nivaldo 1/2 Shimshon

GRUPO 509 - Renato 1 Norma - Douglas 1/2 Leonardo - Leonardo 1 Barbosa - Rocha 1/2 Leonardo.

GRUPO 510 - Eduardo 1 Fortes - Ricardo Silva dos Santos e Francisco Carlos Araujo Viana, abandonaram.

ALTERAÇÕES DE ENDEREÇO

As alterações de endereço devem ser comunicadas ao Tesoureiro Gileno Exalto de Araújo (Caixa Postal 317 - Salvador - BA - 40.001), aos Diretores do Torneios nos quais você joga e a todos os seus atuais parceiros. Procedendo desta forma você evita transtornos e aborrecimentos, interrupções de partidas, extravios de correspondências.

Diretor: José Luiz Paravato
Rua Pedro de Carvalho, 439 – Aptº 1301
20721 – Rio de Janeiro – RJ

GRUPOS 511 a 530

GRUPO 511 – Carvalho 0 Cavalcanti – Carvalho 1 Viana.

GRUPO 513 – Passaes 1 Sandoval – Silva 0 Passaes – Leonardo 1 Paiva – Sandoval 0 Leonardo – Oliveira 0 Leonardo.

GRUPO 514 – Berdaky 0 Sanches – Enguimar 1 Victor.

GRUPO 515 – Gomes 0 Cavalcante.

GRUPO 516 – Mendes 0 Ribas.

GRUPO 517 – Consuli 1 Faria – Faria 1 Martins – Gasparin 0 Abreu – Abreu 0 Consuli.

GRUPO 518 – Borges 1 Tsai – Tsai 0,5 Reznick.

GRUPO 519 – Neves 1 Silva.

GRUPO 520 – Mazzini 1 Camargo – Büchele 1 Camargo – Camargo 0 Fonseca.

GRUPO 523 – Monti 0 Baena – Baena 1 Akira – Baena 1 Chedid – Baena 1 Andrade.

GRUPO 524 – Grimaldi 0 Andrade – Grimaldi 1 Mendes.

GRUPO 525 – Grimaldi 0,5 Faria – Machado 1 Grimaldi – Luiz Benedito Bochnek abandona.

GRUPO 526 – Paixão 1 Santos – Fenner 1 Santos – Niero 1 Andrade – Fenner 1 Niero – Moura 1 Andrade – Andrade 0 Fenner.

GRUPO 527 – Madeira 1 Neves – Madeira 0 Oliveira – Homero Souza Júnior eliminado (Art. 23).

GRUPO 529 – Lages 0 Abreu.

TC – II – 542 EM DIANTE

Diretor: Luiz Antonio Tannus Ferreira
Caixa Postal 3242
38400 – Uberlândia – MG

Grupos Formados

GRUPO 542 – Ricardo Gurgel Azzi (Art. 30) Inscrição Cancelada.

GRUPO 542 – Nelson Fagundes Faria - Pedro Felipe Martins Lopes - João Eduardo Pereira Abramides - Aristides Alves de Moraes - Frederico Augusto de Mesquita Luna - Paulo Cesar Vieira - Ricardo Gurgel Azzi (IC - Art. 30)

GRUPO 543 – Jolison Vieira Gouveia - Olinto Chaves dos Santos - Jorge Domingos S. Bento de Macedo - Einstein Martins Santos - Edson Nogueira Duarte - Marco Antonio Costa de Araujo - Eduardo Antonio Müller

GRUPO 544 – Carlos Alberto Madeira da Silva - Paulo Edison Terres Chacon - Rogerio Prudente dos Santos - Konrad Adenauer de O. Aguiar - Ailton Machiavelli - Vania Dora Madona - Adib Kassouf Sad

GRUPO 545 – Nilson Santos - Octavio M. R. Teixeira - Pedro Carmona Aguiar - Rogerio Prudente dos Santos - Konrad Adenauer de O. Aguiar - Luiz Antonio Antunes Machado - Alessandro Rodrigues da Silva

GRUPO 546 – Ailton Machiavelli - André Barbieri Mello - Osmar Braun Sobrinho - Rogerio Prudente dos Santos - Paulo Sergio Leite Ribeiro - Alexandre José Barbosa Lima - Ivan Mota Guimarães

GRUPO 547 – Konrad Adenauer de O. Aguiar - José Sampaio de Lima - Juarez Fernandes de Magalhães - Sebastião Lopes de Souza - Pedro Carmona Aguiar - Valdeci Gomes dos Santos - Josef Marques Poncet

GRUPO 548 – Jefferson Luiz Cardoso - Expedito Teixeira Carvalho Filho - Osvaldo S. C. Resende - Wladimir Correa da Silva - Haroldo Santos Nogueira - Mauro Ruschel - Nelson Lima da Silva

GRUPO 549 – Ronaldo Teixeira Cardoso - Paulo Campos Predebon - Leo Ferrer Oliveira - Marcos A. Cassiano da Silva - Haroldo Santos Nogueira - José Luiz Paravato - Luiz Carlos Jurado Lourenço

GRUPO 550 – Rodrigo Correa Principe - Carlos Roberto de Oliveira - Eduardo Antonio Müller - Simeia Albert Rudge Ramos - Rubens José Caldari - Evaldo José Raulino - Valtercides B. de Freitas Silva

GRUPO 551 - Amando Bello Teixeira - Luiz Fernando Gomes - Eduardo Arbex Leite Pinto - Edson No-
gueira Duarte - Alexandre Cavalheiro - Josilton Cláudio Barbosa - Henrique Bezerra Leite

GRUPO 552 - Sergio Luiz Modanese Lisboa - Wanuzzi Finamore - Antonio Renato P. Moro - Edson No-
gueira Duarte - Heliodoro Colman Franco - Adriano J. Oliveira Vilhena - Antonio Lobo de Souza

GRUPO 553 - Ruy Carvalho Gonçalves - Isaías Barreto da Silva - Clausio J. J. Parreira - Arnaldo Leite
Mesquita - Ricardo Gurgel Azzi - Rubens Barreto da Silva - Murilo Mesquita de Almeida

TC - III TERCEIRA CATEGORIA

a) RJ anterior:

O vencedor de cada Grupo será promovido à 2ª Categoria adquirindo o direito de jogar os Torneios de Classificação da 2ª Categoria - TCh.

b) Novo RJ: Vide Art. 13.

GRUPO 227 - José Maia Freitas e Caio César Valli Jr. abandonam - Encerrado.

GRUPO 228 - Hélio 0,5 Gérson - Hélio 1 Nas-
cimento - Motta 0 Hélio - Gérson Inácio abandona -
Encerrado.

GRUPO 229 - A. Oliveira 1 Menezes - Ronal-
do 0 Bertolucci - Ronaldo 1 Menezes - Arnaldo 0 Ron-
aldo - Arnaldo 0 A. Oliveira - Débora Sarmento de
Carvalho e João Carlos Menezes abandonam.

GRUPOS 200 a 247

Diretor: João Carlos da Costa

Rua Jacob Miguel Sabag, 06

37800 - Guaxupé - MG

GRUPO 231 - Halter 0,5 Garcia - Encerrado.

GRUPO 235 - Pastore 1 Richard - Braga 0,5
Richard - Encerrado.

GRUPO 236 - Reis 0,5 Alcides - Encerrado.

GRUPO 240 - Ubiratan 0 Eliane - Encerrado.

GRUPO 242 - Reis 1 Egon.

GRUPO 243 - Wanuzzi 1 Valter - Encerrado.

GRUPO 245 - Ferraz 0 Hoemke - Nomura 1
Ferraz - Deste 0,5 Nélson.

TC - III - 227	Nº	1	2	3	4	5	6	7	Pts	CLAS
MARCOS FRANCISCO DIAS	1	0	1	1	1	1	1	1	8,0	1º
JOSE MAIA FREITAS	2	0	0	1	1	1	1	1	5,0	2º
CAIO C VALLI JR	3	0	0	0	1	1	1	1	4,0	3º
CHRISTIAN Y FUJII	4	0	0	0	0	1	1	1	3,0	4º
FABIO LEANDRO FAYA	5	0	0	0	0	0	1	1	2,0	5º
FABIO R SILVEIRA	6	0	0	0	0	0	0	1	1,0	6º
CESAR A R TEIXEIRA	7	0	0	0	0	0	0	0	0,0	7º

TC - III - 228	Nº	1	2	3	4	5	6	7	Pts	CLAS
CLEANDRO CORTEZ GOMES	1	0	1	1	1	1	1	1	5,5	1º
JOSE E C NASCIMENTO	2	0	0	0	1	1	1	1	4,0	2º
HELIO TEIXEIRA	3	0	1	0	0	1	1	1	3,5	3º
GERSON INACIO	4	0	0	0	0	1	1	1	3,5	3º
OLAVO PACHECO S SR	5	0	0	1	0	0	1	1	3,5	3º
JOSE MAIA FREITAS	6	0	0	0	0	0	0	1	1,0	6º
FRANCISCO MOTTA NETO	7	0	0	0	0	0	0	0	0,0	7º

TC - III - 231	Nº	1	2	3	4	5	6	7	Pts	CLAS
PAULO AFRONSO GARCIA	1	0	0	1	1	1	1	1	4,5	1º
AGOSTINHO HALTER	2	0	0	1	1	1	1	1	4,5	1º
ANDRE L V MONTEIRO	3	0	0	0	0	1	1	1	2,5	3º
GILBERTO BUCKER	4	0	0	0	0	0	1	1	2,5	3º
LUIZ F M PINHEIRO	5	0	0	0	0	0	0	1	1,0	5º
JORGE WILSON L ALVES	6	0	0	0	0	0	0	0	0,0	6º
DOUGLAS G SANTOS	7	-	-	-	-	-	-	-	---	IC

TC - III - 235	Nº	1	2	3	4	5	6	7	Pts	CLAS
CARLOS F S Y BRAGA	1	0	1	1	1	1	1	1	5,5	1º
CARLOS JOSE SCALET	2	0	0	0	1	1	1	1	4,5	2º
RICHARD M FUZISHAMA	3	0	0	0	0	1	1	1	4,0	3º
FORTUNATO PASTORE	4	0	0	0	0	0	1	1	4,0	3º
ALESSANDRA O SILVA	5	0	0	0	0	0	0	1	1,0	5º
CESAR NICOLEIT	6	0	0	0	0	0	0	1	1,0	5º
LUIZ A BIAZZETTO	7	0	0	0	0	0	0	0	0,0	7º

TC - III - 0236	Nº	1	2	3	4	5	6	7	Pts	CLAS
CARLOS J ABREU REIS	1	0	0	1	1	1	1	1	4,5	1º
ALCIDES LOURENÇO	2	0	0	1	1	1	1	1	4,5	1º
JOAO CARLOS DE OLIVEIRA	3	0	0	0	1	1	1	1	3,0	3º
SERGIO R ZUKOWSKI	4	0	0	0	0	1	1	1	2,0	4º
CARLOS R DA SILVA	5	0	0	0	0	0	1	1	1,0	5º
ROBERTO V DORNELLES	6	0	0	0	0	0	0	1	0,0	6º
WILLIAM M COELHO	7	-	-	-	-	-	-	-	---	IC

TC - III - 0240	Nº	1	2	3	4	5	6	7	Pts	CLAS
ELIANE PENHA SILVA	1	0	1	1	1	1	1	1	5,0	1º
UBIRATAN PORTO SILVA	2	0	0	1	1	1	1	1	4,0	2º
RENE FERREIRA SIMOES	3	0	0	0	1	1	1	1	3,0	3º
MARCOS FRANCISCO DIAS	4	0	0	0	0	1	1	1	2,0	4º
ANTONIO F B FLAUSINO	5	0	0	0	0	0	1	1	1,0	5º
MAURICIO J OLIVEIRA	6	0	0	0	0	0	0	1	0,0	6º
JULIO CORREA MENDES	7	-	-	-	-	-	-	-	---	IC

TC - III - 0243	Nº	1	2	3	4	5	6	7	Pts	CLAS
MANUZZI FINAMORE	1	1	1	1	1	1	1	-	5,0	1ª
VALTER FERREIRA GUEDES	2	0	1	1	1	1	1	-	4,0	2ª
AGOSTINHO HALTER	3	0	0	1	1	1	1	-	3,0	3ª
WALMIR ANTOSZCZESZEN	4	0	0	0	1	1	1	-	2,0	4ª
CASSIANO C. ROCHA JR	5	0	0	0	0	1	1	-	1,0	5ª
JOAO MARCUS CHRIST	6	0	0	0	0	0	1	-	0,0	6ª
ANTONIO F. B. FLAUSINO	7	-	-	-	-	-	-	-	---	1C



GRUPOS 248 a 280

Diretor: Alao Franco Martins

**Rua Bassin Nagib Trabulsi, 43 - Aptº 1003
11030 - Santos - SP**

GRUPO 248 - Roberto Leal Ferreira abandona.

GRUPO 250 - Christ O Gonçalves.

GRUPO 251 - Antunes O Santos - Carlos Alberto Antunes abandona.

GRUPO 252 - Tiago 1 Scalet - Lara O Tiago - Kelvin Jacob Warmelling eliminado art. 23.

GRUPO 253 - Daltro 1 Madureira.

GRUPO 255 - Oliveira 1 Valdir - José Roberto Antunes eliminado (art. 23).

GRUPO 257 - Fernando O Defavari - Defavari O,5 Ivan - Marcelo de A. Pernambuco Filho eliminado (art. 23).

GRUPO 258 - Gilmar O Mateus - Faria O Brito - Nelson Salvo, abandona.

GRUPO 259 - Ritondale O,5 Féres - Ritondale O Hudson - Féres O Ouverney - Nelson Salvo, abandona.

GRUPO 260 - Sonia 1 Sérgio - Walter 1 Sérgio - Sérgio O Marcos - Roberto Meyer, eliminado (art. 23).

GRUPO 261 - Christovão O Hudson - Christovão de Oliveira Jr., abandona.

GRUPO 262 - Wilde 1 Coltro - Wilde O Reis.

GRUPO 264 - Yazaki O,5 Barbosa - Nelson Jardim Yazaki, abandona - Daniel Vasconcelos Borges Neto, eliminado (art. 23).

GRUPO 266 - Wilde 1 Maria Regina - Maria Regina O Norivaldo - Wilde O Renato - Rafael O Wilde - Rafael O Renato - Renato 1 Sebastião - Maria Regina Esteves Barbosa, abandona.

GRUPO 268 - José Marcos da Silva, eliminado (art. 23).

GRUPO 269 - Alfredo Tadeu Prado, abandona - Paulo César Lopes Alvadia, eliminado (art. 23).

GRUPO 270 - Alfredo Tadeu Prado, abandona.

GRUPO 271 - Diogo Francisco da Silva, eliminado (art. 23) - William Jorge de Oliveira, eliminado (art. 23).

GRUPO 272 - Lourinaldo Estevam dos Santos, inscrição cancelada - Alfredo Tadeu Prado, abandona.

GRUPO 273 - Antonio de Oliveira Brito, inscrição cancelada.

GRUPO 278 - Jerônimo Cunha Bezerra, abandona.

Grupos Formados

GRUPO 274 - Antônio Francisco de Campos, José Eduardo C. Nascimento, Mário Yoshimitsu Noguchi, Ricardo Rizzo C. Galvão, Belisário Augusto Soares de Souza, Rogério César Ramos Pereira e Alexandre Song.

GRUPO 275 - Sebastião Jair Lattanzi, Joel Sanches, Armando Binari Wyatt, Maurício França dos Santos, Elizabeth Eva Tihameri, Sérgio Coelho de Andrade e Dirlan da Rocha Cruz.

GRUPO 276 - Sebastião Jair Lattanzi, Carlos Roberto da Silva, Agnaldo Clozer Pinheiro, Olavo Pacheco de Souza Sobrinho, Antônio Rodrigues Ribeiro, Cláudio César Pimentel Teixeira e Clotilde Palácios M. Camo-
na.

GRUPO 277 - Marcos Fernandes, Antônio Digenal Souza, Erika Juliana Dmitruk, Jorge Luís Guedes, Richard Mitsuo Fuzishawa, Giovanni André Rodrigues e Sebastião Jair Lattanzi.

GRUPO 278 - Márcio Bariviera, Alfredo Jacques de Moraes, Marco Antonio M. Gutierrez, Mauro Pereira de Assumpção, Sérgio Reis Coelho, Jerônimo Cunha Bezerra e Jorge Luiz Menezes Cereja.

GRUPO 279 - Gilmar Barbosa de Souza, Irineu Cláudio Lanzaizini, Valdir da Silva Junior, Máno Fehr Ye-mail, Alexandre Mazotti, Ivo Antônio de Castro e Osmar Augusto Rodrigues.

GRUPO 280 - Carlos Henrique C. Torres, Gilmar Barbosa de Souza, Luís Adalberto Feitosa, Hélio Teixeira, Igor Ferraz Freiberg, Raimundo Cristovão Amorás Pinto e Deoclides Crespim Corrêa Filho.

Diretor: Vanderlei de Oliveira Martins

Caixa Postal 142

68447 - Nova Barcarena - PA

GRUPOS 281 a ...

Grupos Formados

GRUPO 281 - Jairo Brugnara, José Tomás Viera dos Santos, Carlos Roberto da Silva Rosa, Rui Rosa de Souza, Paulo Eduardo de Souza, Jeremias Souza Miranda e Jackson Alexandre Maria Torres.

GRUPO 282 - André Beló, Reinaldo Tofaneto, Edes F. Cunha, José Renato Silva de Freitas, Julio Cesar Calixto da Silva, Marco Antonio Gutierrez e Celso Isamo Kurukawa.

GRUPO 283 - Valtesse Gomes Alcolorado, Rosicler Simões, Edmilson Tavares da Silva, Elio Berdaky, Geraldo J. R. Alckmin Filho, Paulo Pinheiro de Carvalho e Frederico Menezes Breyner.

TORNEIOS TEMÁTICOS

Diretor: Sérgio Gonçalves Barbosa

Caixa Postal 62594

22257 - Rio de Janeiro - RJ

SUPER - TEMAS - 1985

ST - 01 / 85 - FINAL	Nº	1	2	3	4	5	6	7	Pts	CLAS
SERGIO B CONSOLINO	1	2	1	-	1	1	1	1	4,5	12
SERGIO LOPES	2	0	2	1	1	1	1	1	4,0	22
MAURICIO F MOREIRA	3	-	0	2	-	1	1	1	3,5	32
JOAO D CARVALHO	4	0	0	0	2	1	1	1	2,0	42
ROMENIO S MEIRA	5	0	0	0	0	0	0	0	0,0	52
RINALDO PIRRO	6	0	0	0	0	0	0	0	0,0	52
	7									

ST - 02 / 85 FINAL	1	2	3	4	5	6	7	8	Pts.	CLAS
REINALDO DAMIN	-	-	-	1	1	1	1	1	6,0	1/22
SERGIO B CONSOLINO	-	-	-	1	1	1	1	1	6,0	1/22
ALEJANDRO H SERRANO	-	-	0	-	1	1	1	1	4,5	32
DARIO DA SILVA	0	0	1	2	0	1	1	1	4,0	42
JEFFERSON MARTINS	0	0	-	1	2	0	-	1	3,0	52
JOAO DE DEUS CARVALHO	0	0	0	0	1	2	1	1	3,0	52
MARIO S SOARES	0	0	0	0	-	0	1	1	1,5	72
JOSE LUIZ M LIMA	0	0	0	0	0	0	0	0	0,0	82

SETOR DE PROPAGANDA DO CXEB

O CXEB está precisando de voluntários para a remessa (periódica) de propaganda (circulares/releases) sobre nossas múltiplas atividades.

Aqueles que dispuserem de um pequenino tempo livre e estiverem dispostos a colaborar com este nosso importantíssimo setor deverão escrever ao companheiro **Roberto Agostinho Saback Vianna**. (Av. Visconde de Albuquerque, 800 - Aptº 503 - CEP 22450 - Rio de Janeiro - RJ).

SÉRIE TT

Diretor: Ademilson de Souza
Rua Prof. Álvaro Ortiz, 85
12080 - Taubaté - SP

Grupos Formados

TT/01 - GRUPO 01 - Antônio Pádua Pinto Neto - Mário S. Soares - Luciano Steffer - Jeferson Luiz Martins - Marcos A. Natal Gomes - Carlos Alberto Antunes - Sérgio Mobaier.

TT/02 - GRUPO 01 - Arnor Serafim Junior - Dogeval Ferreira Holanda - Jair Francisco Deste - Décio de Marque - Jeferson Luiz Martins - Abdias Neves de Melo Filho - Walter Gaspar.

TT/05 - GRUPO 01 - Mário S. Soares - Jair Francisco Deste - Jeferson Luiz Martins - Marcos A. Natal Gomes - Vanildo J. Kaupert - Walter Gaspar - Paulo Cesar M. Machado.

TT/07 - GRUPO 01 - Hamilton José Coimbra Paiva - Dayan Kuhn Deste - Jeferson Luiz Martins - Marcos A. Natal Gomes - Walter Gaspar - Marco Antonio M. Gutierrez - Carlos Roberto Sarmiento Barbosa.

TT/08 - GRUPO 01 - Arnor Serafim Junior - Alexandre Demer Sigris - Antônio Pádua Pinto Neto - Mário S. Soares - Dogeval Ferreira Holanda - Jeferson Luiz Martins - Sérgio Mobaier.

TT/08 - GRUPO 02 - Marcos A. Natal Gomes - Vanildo J. Kaupert - Paulo Falconi - Dario da Silva - Carlos Roberto Sarmiento Barbosa - Jair Francisco Deste - Marcos Inácio Mendes.

TT/10 - GRUPO 01 - Paulo Ricardo M. de Faria - Ercilio Faria Tranjan - Pedro Bandeira de Luna Filho - Sérgio Gonçalves Barbosa - Renato Andrade Santos - Carlos Alberto Madeira da Silva - Jeferson Luiz Martins.

TT/10 - GRUPO 02 - Renato Andrade Santos - Antônio Pádua Pinto Neto - Hamilton José Coimbra Paiva - Marcos A. Natal Gomes - Sérgio Antônio Zaina - Bolivar Ribeiro Gonzalez - Dario da Silva.

PROBLEMAS 21

Diretor: Gerd Giebel

Caixa Postal 169

89290 - São Bento do Sul - SC

II CESE 1989 - RESULTADO FINAL

(Autores / "Fontes" / Soluções / Notas / Classificação)

Soluções Oficiais: Em destaque o "lance chave", e determinadas variantes:

Nº 1: Rui C. Nascimento
(Conc. Int. "Stadium", 1945 - 1ª Menção Honrosa): 1.Cd6 (Dois mates diferentes por promoção de peão despregado); se 1..., Dc8; 2. d x c8D ++; // se 1..., Cc7; 2. d8C ++; // se 1..., Dc7; 2. Bd5 ++ // se 1..., D?; 2. d8D ++.

Nº 2: Raul Nobre ("A Bo-Ja", 1948 - Recomendado): 1. Cac4 (atenção: na transcrição deste tipo de lance "chave" a notação deve ser completa; comparar com o texto do Art. 2 das Regras dos Jogos). Se 1...;

e4; 2. Dg5 ++ // se 1...; b x C; 2. Da5 ++. // (Tentativas e refutações: Se 1. Cxb5?, c1D; 2. ?; // se 1. Db4, ou De3, ou Dh6? 1. Bf5+!; 2. ?). // (Obs.: Quando duas peças homólogas podem ocupar a mesma "casa", deve-se destacar com clareza o lance, na "chave", e ou/na variante, ao anotar).

Nº 3: Antônio D. Borges ("C.X. Guanabara", 1985 - Recomendado): 1. C x d5 (Ameaça 2. Ce7 ++); Quatro auto-pregaduras e duas aberturas de linha bem conseguidas. Se 1...,

BxCd5; 2. a8D ++. // Se 1..., Tcxd5; 2. c8D ++ // Se 1..., Tdx5; 2. Tg4 ++ // Se 1..., Dx d5; 2. Tg2 ++ // Se 1..., Cbx d5; 2. Db8 ++ // Se 1..., Ccx d5; 2. Dg3 ++ (Obs.: Estes 3 primeiros problemas são de "mate em dois lances")

Nº 4: Percy F. Blake ("Reading Observer", 1907 - 1º Prêmio) ++ 3: 1. Td7. Se 1..., Cf5; 2. Dc5 +, dxc5; 3. Cg4 ++ // Se 1..., d5; 2. Dd4+! Rxd4; 3. Txd5 ++ // Se 1..., c6; 2. Te7+!, Rf6; 3. Ch7 ++ // Se 1..., Rf6; 2. Dd4+, Rg5; 3. Dxd4 ++ // Se 1...

c5; 2. Txd6, Rxd6; 3. Dc7++//
Se 1..., Txd2; 2. Txd6, c x d6; 3.
Dg7++ (se 2..., Txd3; 3.
Te6++//)

? // Se 1. Cxf4? Rxf4; 2. De3 +,
Rg4!; 3. ?). - (Demais pormeno-
res vide texto no item "Aviso").

linha secundária para a qual
não é atribuído ponto, por-
quanto em Concursos de So-
luções não são conferidos pon-
tos para jogos secundários); 3.
Tc8, qualquer; 4. Tc3 ++ // No-
te-se que a tentativa 1. Tc8? é
refutada mediante 1... e1 D! As-
sim, também para 1. Td8?, e1 C;
2. Tc8, f1 D + proporciona nova
defesa! Nesta composição, pa-
ra realizar o plano principal, são
necessários dois pré-planos
coordenados!

Nº 5: Hans Hofmann
("Die Schwalbe", 1974 - 1º
Prêmio): ++ 3: 1. Ra5! (Ameaça
2. Cb4, f3; 3. De3++). Se 1...,
Be6; 2. Cx5, Rxe5; 3. Dd4 ++ //
Se 1..., Bg4; 2. Cxf4, Rxf4; 3.
De3 ++ // (Obs.: Tentativas: Se
1. Be2?, f3!; 2. Cf4, Rxf4; 3 ? / Se
1. Cxe5?, Rxe5; 2. Dd4+, Re6; 3

Nº 6: E.M.H. Guttman
("Miniatures stratégiques",
1935): ++ 4: 1. Tg8 (Am. 2. Tg3
++), assim é necessário 1..., f1
C; segue 2. Td8 (Ameaçando 2.
Td3 ++), logo: 2..., e1 C, (a-
tenção... e1 D ? não é defesa
temática, embora sobrevenha
após isto 3. Td3+, Dc3; 4.
Txc3++, e que caracteriza uma

Aviso: Por motivos técnicos, e de espaço, foram transcritos aqui só os principais dados do Evento. Aos interessados em eventuais "pedidos de explicações" adicionais, envolvendo outras "tentativas" e "refutações", nesta série; dúvidas sobre apontamentos próprios errôneos; e seus pontos individuais, o prazo para dirigir-se, por carta, diretamente ao endereço do Coordenador, é de até 30 (trinta dias contados da postagem desta edição. Após isto, o Resultado ficará registrado em definitivo.

Classificação Geral:

A) Grupo com 100% de acertos: transcrições exatas; pontuação máxima (22 pontos):
Alfredo Carlos Soares Dutra Neto, Aluizio Bento da Silva, Bolívar Ribeiro Gonzalez, Celso F.O. Figueiredo, Ennio Piras, Erasmo de Castro Leite Jr., Everaldo Alves Lira, Flávio F. Reis, Henrique José Harms Dias, Marcelo Elnhorn, Reginaldo Martin Cano, Roberto Esteves Barbosa, Ronaldo Teixeira Neves, Sávio Brochini Rodrigues, Teófilo José de Andrade, Urbano da Cunha Muniz Filho, William Quirino Ferreira.-

B) Grupo com 99% de acertos: respostas grafadas incompletamente, e ou / ênfase para linhas secundárias: Aldimir Aristides Guilhem, Flávio Gasparino Filho, José Ribamar de Souza Neves, Léo Pasqualino de Andrade, Luiz Henrique Sanches, Pedro Luiz O. Costa Neto.-

C) Grupo com menos de 98% de acertos: envolvendo determinados casos de apontamentos imprecisos, inexatos, e ou / omissões: Afonso Sanches Jr., Alessandro Rodrigues, Alex Alves Freitas, Benedito Dantas Chiaradia, Benedito de Paula, Bianor de Oliveira Neves, Caio Eduardo Figueiredo Leal, Carlos Alberto Antunes, Carlos Alberto Ribeiro de Lima, Célio Ferraz Ribeiro, Damaris Hadad, Dayan K. Deste, Dirceu Bueno da Fonseca, Eduardo Arbex Leite Pinto, Elias Cardoso Muniz, Eucides Vilar de Azevedo, Fernando Costa, Flávio J. Feijó, Francisco Carlos Telles Balsi, Francisco José Baena de Moraes, Gabor Peter Nagy, Giancarlo Susin, Gilson Luiz Ronsani, Hamilton Leite Ribeiro, Hideo Suzuki, João José de Araujo Moura Filho, João Neumann Neto, Joilson Vieira Gouvêla, José Carlos Gonçalves Pereira, José Carlos Marchevski, José Getúlio Martins Segalla, Juarez Leal de Souza, Luciano Steffen, Luis Gustavo C. Petri, Luis Nelson Corrêa Capuci, Luiz Ângelo Marques Noronha, Manoel Balduino Garcia, Marcos Antônio Cassiano da Silva, Marcos Moraes de Oliveira Jr., Maurício França dos Santos, Mauro Inojosa, Paulo Falconi, Paulo Nelson Figueiredo Neves, Romualdo Luiz Portela de Oliveira, Rubens Massami Kurita, Samuel Luiz Toledo, Sebastião Augusto Teixeira, Sérgio Luis Modanese Lisboa, Silvio Toledo Rocco, Tsugushiro Toma, Ulide Enico Monteiro.-

Vencedor: De acordo com o procedimento regulamentar previsto fica proclamado Campeão: ROBERTO ESTEVES BARBOSA.

A todos os participantes, os agradecimentos do Coordenador!

Previsão de Eventos: Em 1990 pretende-se lançar um Torneio Aberto de Soluções mediante apresentação nesta Seção e em Periódicos Enxadristicos, e formalizada a inscrição as duas etapas serão por correspondência. - O III CESE deverá ser promovido em 1991. -

O XADREZ ELETRÔNICO

por Enio Giannini

Quando iniciamos os estudos na Universidade de São Paulo, no começo da década de 70, os computadores eram equipamentos grandes, que ocupavam muito espaço e extremamente lentos, comparados com os disponíveis hoje em dia.

Nas disciplinas referentes à Computação, faziam-se exercícios do tipo "Programar o Computador para Numerar Quadros de Palavras Cruzadas" ou "Programar o Computador para Listar os Números Primos".

Ficamos maravilhados quando uma empresa trouxe, para uma apresentação, um programa que era imbatível no "Jogo da Velha".

Um primeiro raciocínio nos mostra que, neste jogo, pode-se sair com 9 maneiras diferentes. O adversário tem 8 opções de resposta. O primeiro jogador terá então outras 7 opções e assim por diante. O número de combinações seria então, para este jogo, $n = 9! = 9 \times 8 \times 7 \times 6 \times 5 \times 4 \times 3 \times 2 \times 1 = 362.880$ maneiras de conduzir uma partida.

É lógico que o problema pode ser simplificado se observarmos, na figura abaixo, que se o primeiro jogador fizer o lance inicial nas casas 1, 3, 7 ou 9 a jogada será equivalente, por simetria, ou então nas casas 2, 4, 6 ou 8.

1	2	3
4	5	6
7	8	9

Assim mesmo, o número de combinações era grande e traria problemas para os iniciantes em Processamento de Dados.

O que dizer então de se programar um computador para jogar Xadrez?

Sabe-se que uma partida de Xadrez pode ser iniciada de 20 maneiras diferentes e que o número de combinações nos 4 primeiros lances é de 318.979.564.000. Estima-se em 169.518 quadrilhões o número de combinações para os 10 primeiros lances. O número total de combinações possíveis das peças no tabuleiro pode chegar ao algarismo acrescido de 50 zeros!

Muita gente dizia então, naquela época, que seria impossível uma máquina conduzir uma partida de Xadrez.

Hoje em dia sabemos que existem muitos programas que jogam, e muito bem, o Xadrez. Como se explica isto? Como ensinar uma máquina a fornecer respostas para um jogo com tantas alternativas?

Um computador de Xadrez não joga procurando um movimento pré-analisado e guardado em sua memória, como muita gente pensa. O programa somente verifica os movimentos possíveis para cada peça, o que é chamado de "Procura", e depois analisa se a posição gerada é boa ou ruim, que é a "Avaliação".

Ensinar uma máquina a fazer a "Procura" é relativamente simples. O programa analisa o conteúdo de cada uma das 64 casas do tabuleiro, com o objetivo de localizar as suas peças, e depois faz cada uma das sub-rotinas do programa, que fornece os movimentos possíveis para cada tipo de peça. Vamos supor que numa determinada casa ele tenha encontrado um bispo. O tabuleiro é uma matriz i, j com i e j variando de 1 a 8.

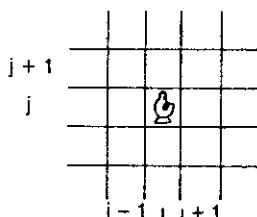

Sabemos que o bispo pode se movimentar da casa i, j para a casa $i+n, j+n$ ou $i-n, j+n$ ou ainda $i-n, j-n$. Logicamente nenhum destes resultados pode ser menor do que 1 ou maior do que 8. Além disso, evidentemente, esta sub-rotina verifica se a casa gerada não está ocupada por outra peça da mesma cor, nem se existe qualquer peça entre a casa gerada e casa inicial.

Mas como saber se um determinado lance gerado é melhor do que outro? Vem aí o problema da "Avaliação". Este problema, por sua vez, é subdividido em dois: a Avaliação Material e a Avaliação Posicional. A primeira é relativamente simples. Estipula-se, por exemplo, 1 ponto para o peão, 3 pontos para o cavalo e o bispo e assim por diante. Basta então fazer um cálculo simples para comparar qual das gerações produz melhor vantagem material.

O grande problema para a programação de Computadores de Xadrez é a Avaliação Posicional, e é neste ponto que eles diferem.

Todos sabemos a importância de muitas situações como a do peão passado, as torres dobradas, o domínio da 7ª fila, o domínio das diagonais abertas, etc. Mas como quantificá-las? O que vale mais: um peão passado ou as torres dobradas? Ou ainda, comparando-se posição com material, um peão passado ou um cavalo?

Cada programador guarda seus critérios a "sete chaves", como a famosa fórmula da Coca-Cola.

A Fidelity Electronics, em Miami, investe constantemente no desenvolvimento de seus programas há mais de 10 anos, mantendo equipes de enxadristas e programadores que passam todo o dia analisando a resposta das máquinas para os mais diversos tipos de situações no tabuleiro, de maneira a corrigir as possíveis falhas dos programas.

Seus últimos modelos possuem rotinas diferentes para a fase de abertura, meio-jogo e finais. Isto é fundamental num bom programa. O rei, por exemplo, no início do jogo deve ficar protegido. Se a rotina fosse única, como nos primeiros programas, ele perderia facilmente os finais que exigem a participação desta peça no ataque para promoções de peões, por exemplo.

Durante estes dez anos de desenvolvimento dos programas para Xadrez Eletrônico, foram incluídas melhorias tendo em vista a utilização de microprocessadores cada vez mais velozes. Ou seja, quanto mais movimentos o programa conseguir analisar, quanto maior o número de lances à frente ele conseguir gerar, melhor será a sua performance. Isto criou a "megahertz race". Uma teoria diz que dobrando-se a velocidade do microprocessador, aumenta-se o "rating" do programa em 100 pontos. Brevemente todos os computadores terão microprocessadores com velocidades parecidas, limitadas pelos fabricantes de "chips" que ficaram num patamar de 8 bit durante o ano de 1984. Dois novos caminhos então poderiam ser seguidos. Microprocessadores de 16 ou 32 bits, ou "bit slice" que podem dobrar ou até triplicar a velocidade da análise dos dados. O computador que puder analisar um movimento na frente do seu oponente geralmente será o vencedor.

A Fidelity Electronics, entretanto, elaborou novidades em termos de velocidade através de critérios na programação como as "hash tables" (listas misturadas) e as "transposições".

Se um programa pode armazenar a Geração e a Avaliação anteriormente feita, conseguirá um acréscimo na velocidade do programa. Mas há dois fatores que trazem dificuldades:

- Capacidade da Memória - pois uma partida de xadrez tem mais possibilidades de combinações no tabuleiro do que a capacidade de qualquer computador.

- Velocidade do Microprocessador - pois mesmo que pudéssemos colocar num computador quantidade suficiente de memórias, o microprocessador levaria anos para localizar uma determinada posição analisada e armazenada na sua memória.

As "hash tables" são utilizadas para resolver o problema da velocidade, quando se procura na memória uma posição particular dentre as muitas posições memorizadas.

Para entender como elas funcionam, vamos supor que tenhamos que localizar o telefone de uma determinada pessoa numa lista com 12 milhões de assinantes. Entretanto, em lugar da lista de Assinantes, só dispomos da Lista de Endereços. Para encontrar o nome da pessoa, e conseqüentemente obtermos o seu telefone, deveríamos ler cada nome na lista até encontrarmos a pessoa procurada. Isto levaria muito tempo.

Vamos supor agora que um amigo nos dissesse que poderia nos ajudar a fazer isto rapidamente. Ele nos conta, então, que se nós somarmos as letras dos nomes das pessoas que possuem telefone, vamos obter o número da página e da linha onde está escrito o número do telefone procurado. Na verdade, este nosso amigo teria nos ensinado uma "hash function".

Durante uma partida de Xadrez, o computador pode usar uma "hash function" para localizar nas memórias o movimento de uma determinada posição, e confrontá-la com a análise que está fazendo naquele instante. Assim sendo, ele pode resolver suas limitações de velocidade e de capacidade das memórias.

Pode-se também melhorar a performance de um computador de Xadrez se observarmos que uma posição idêntica pode ser obtida para vários movimentos feitos em diferentes ordens. Consideremos os movimentos 1, 2, 3 e 4. A mesma posição será obtida se forem jogadas as seqüências 1, 4, 3 e 2 ou ainda 3, 2, 1 e 4 ou ainda 3, 4, 1 e 2. As mesmas posições obtidas de ordens diferentes de movimentos são chamadas de transposições. O computador não precisa armazenar todas as combinações, mas somente uma particular que é o resultado de todas elas. Se o computador analisa a seqüência 1, 2, 3 e 4 concluindo que o melhor movimento seguinte é o 5, quando ele analisar a seqüência 1, 4, 3 e 2, após acionar a "hash function", já encontrará o resultado 5 armazenado e não precisará reanalisar a posição. Isto também soluciona o problema de capacidade de memórias e aumenta a velocidade do programa.

A Hash Tables é uma técnica que somente tem sucesso quando as transposições são corretamente colocadas. Sendo assim, quanto mais posições são previstas de ocorrer por transposições, maior será o incremento de velocidade. Por isto é que no meio-jogo a velocidade pode ser aumentada de 50 a 100% e no fim do jogo, que envolve muitas transposições, de 200 a 700%.

Para armazenar uma única posição na "Hash Table" são necessários 8 bytes RAM. Para 10.000 posições seriam necessários 80K e, portanto, para 125.000 posições 1M byte (1 milhão de bytes). Se um computador analisa 1.000 posições por segundo, ou 60.000 posições por minuto, ele precisará de 480K bytes para maximizar sua capacidade de formar a "Hash Table".

É importante lembrar que o tempo economizado com as transposições é obtido a partir das "hash tables", e que o computador necessita de tempo para montá-las. Sendo assim, este recurso não pode ser utilizado quando o equipamento é regulado para jogar partidas rápidas, pois ele gastaria cerca de 1 minuto somente para a montagem de cada "hash table", o que é feito toda vez que o programa passa a prever mais um movimento à frente.

Estes recursos permitiram o incrível avanço no desempenho dos computadores de Xadrez, associados, evidentemente, ao grande aumento da velocidade dos microprocessadores desenvolvidos neste período.

No livro "Estratégia Moderna do Xadrez", de Ludek Pachman, de 1967, o autor menciona que um computador (naquela época, naturalmente) levou 12 minutos para resolver o problema de Mate em 3 Lances do diagrama abaixo e que ele poderia fazê-lo em apenas 1. Continuando o autor diz que o Xadrez "é um campo de atividade do cérebro humano, e assim permanecerá".

O engano do autor é compreensível, uma vez que o avanço tecnológico foi enorme durante estes anos. Isto serve de exemplo para que sejamos cautelosos ao fazer previsões sobre o futuro.

O computador Excell 68.000, da Fidelity Electronics, lançado em 1987, resolveu este mesmo Mate em 3 Lances em menos de 3 segundos!

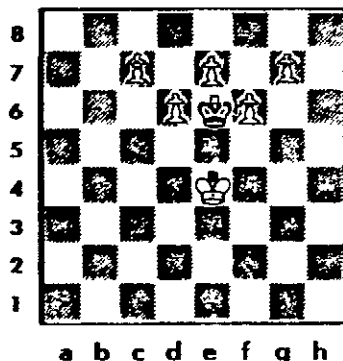

Recentemente foi lançado nos Estados Unidos um Macro-Programa para computadores de médio porte, desenvolvido pela Universidade Carnegie Mellon, de Pittsburgh, com capacidade de análise de 720.000 lances por segundo (o Excell 68.000 analisa 1.500 por segundo), e já conseguiu a proeza de vencer o Grande-Mestre Bent Larsen. Denominado Deep Thought (Pensamento Profundo), o programa consegue uma performance de 2.650 pontos do ranking mundial, o que corresponderia a um grande mestre (o Excell 68.000 Mach II, de pequeno porte, consegue cerca de 2.200 pontos).

As pesquisas na informática continuam e os programas ficarão ainda mais poderosos. Estão sendo tentados os multiprocessadores (vários microprocessadores trabalhando em paralelo) e está sendo desenvolvida a "inteligência artificial"!

Será que o Xadrez vai perder a graça?

É lógico que não! É preciso levar-se em consideração que numa partida de Xadrez não podemos usar livros e nem tocar as peças para analisar as sequências de vários lances. O computador usa estes recursos! Ele tem uma enorme quantidade de lances de aberturas arquivados em sua memória (o Excell 68.000, por exemplo, possui uma "biblioteca" de cerca de 16.000 lances) e ao gerar as posições, guardando-as nas memórias, está fazendo algo parecido com um humano que tocasse as peças e as anotasse num pedaço de papel.

Não é possível, sendo assim, na nossa opinião, comparar o desempenho de um computador com um enxadrista humano.

Uma coisa entretanto deve ser vista com muita cautela: no Xadrez, como em muitas outras atividades, o computador está se destacando. No caso do esporte, é preciso que alterações nas regras sejam analisadas. Nas partidas de xadrez suspensas provavelmente vencerá aquele que possuir o melhor programa em casa.

Não será o Xadrez Ativo uma solução?

TEORIA

A Variante 10)Be2 na Siciliana (B99)

Morgado x Ricardi

MAR DEL PLATA 1988

1)e4, c5; 2)Cf3, d6; 3)d4, cxd4; 4)Cxd4, Cf6; 5)Cc3, a6; 6)Bg5, e6; 7)f4, Be7 [Outras opções seriam 7...b5 variante polugaevskij e 7...Db6 Variante gotemburgo (ou "peão envenenado")]

8)Df3, Dc7; 9)0-0-0, Cbd7; 10)Be2 [Morgado opta pela "antiga" variante na qual empatou com Sanakoyev pelo x campeonato mundial por correspondência, evitando a variante da moda 10)g4, b5; 11)Bxf6, Cxf6; 12)g5, Cd7; 13)f5, Cc5; 14)f6, gxf6; 15)gxf6, Bf8; 16)Tg1 pois temia algo preparado pelas pretas. Após a partida conversamos sobre os planos pretos contra 16)Tg1 (16...h5!? minha sugestão no informador 43 e jogada por L. Valdes x Diaz Perez no informador 45 partida 305) outra opção é 10)Bd3]

10...b5. A melhor continuação, as brancas obteriam ligeira vantagem posicional caso as pretas optassem por 10...h6 ou 10...Tf8.

11)Bxf6, [Outra opção seria 11)e5, Bb7; 12)Dg3, dxe5;

13)fxe5, Dxe5; 14)Bf4, Dc5; (como na partida Kuzmin - Gheorghiv, riga 1979) agora as brancas deveriam ter jogado 15 Cb3!? com jogo incerto.]

11...Cxf6 [É duvidoso 11...gxf6 por 12)Dh5, Cc5; 13)a3, Tb8; 14)f5, e5; 15)Cd5, Db7; 16)Ce6!? + - Sarapu - Ibrahimoglu Siegen 1970; mas merece atenção 11...Bxf6 com idéia de se 12)Bxb5, Tf8!]

12)e5, Bb7; 13)Dg3 [Na famosa partida Keres - Fischer, candidatos 1959, jogou-se 13)exf6, Bxf3; 14)Bxf3, Bxf6; 15)Bxa8, Bxd4; 16)Txd4, d5; 17)Bxd5, exd5; 18)Cxd5, Dc5; 19)Te1 +, Rf8; 20)c3, h5: nesta posição Keres deveria ter jogado 21)Te5 com jogo incerto. Era melhor diretamente 18)Te1 +, Rf8; 19)Te5, g6; 20)Cxd5, Da7 (20...Db8; 21)Tde4, Rg7; 22)f5, gxf5; 23)Txf5, Td8 = Anderson - Donner, Berlim 1971) 21)c3, Rg7; 22)f5, gxf5; 23)Ce3, Dc7; 24)Td6, Td8; = Mestrovic - Bukic, Yugoslavia 1975. Merece atenção 15...Dc4!? 16)Ce4, Dxa2; (única) 17)Cxf6 + gxf6 (jogo incerto) 18)c3! d5; 19)Bc6 + Re7; 20)The1, Rd6; 21)f5, b4!! 22)c4! b3; 23)fxe6, Da1 + 24)Rd2, Dxb2 +! 25)Re3!,

fxe6; 26)cxtd5, exd5; 27)Rd3 Dxc2; 28)Te6 + Rc5; 29)Rc3, Dh3 + 30)T++d3 Dxe6; 31)Cxe6 + Rxc6; 32)Cd4 + Rde6; 33)Te3! Te6 + 34)Rxl3, Tc4 ± 35)Cf5 + Rc5; 36)Th3, Tf4 + 37)Rc2 Tf4; 38)Th5, Rc4; 39)Ce3 + Rd4; 40)Cxd5, Tf2 + 41)Rd1, f5; 42)Re1 ± empate. Mokriscev - Makarov corr. 1983]

13)... de5 14)fxe5 Cd7 [Não serve a aparente 14...Ce4 por 15)Cxe6, fxe6! 16)Bh5 + + - Velimirovic - Bronstein, Vinkovci 1970 mas pode-se jogar um final ligeiramente inferior com 15...Dxc3 16)Cxc7 + Rf8 17)Ce6 + Re8; 18)Dxc3 Cxc3; 19)Cc7 + Rf8 20)bxcc3, Tc8; 21)Cd5 ±]

15)Bf3 [Não é bom 15.Dxc3 por 15...Dxe5 ± E nem 15)Cxe6? por 15...fxe6! 16)Bh5 + g6; 17)Bxc6 - hxg6; 18)Dxc6 + Rd8 19)Dxe6, Te8! - +. Mas é interessante 15)Bxb5!? axb5 16)Cxb5, Dc5; 17)Dxc7 17...Tf8 (ou 17...0-0-0 18)Dxf7, Bg5 + Bronstein 18)The1, Tc8; 19)Cd6 - Bxd6; 20)exd6, Df5; 21)Td2 (Ameaça Txe6 + seguido de Te2) 21...Rd8 22)b3, Df6 23)Dxf6, Cxf6; 24)Rb2, Rd1 25)a4, Tc6; 26)Cl5, Ba1 27)Cc7, Bf7; 28)Cl5, Ba1

Empate Morgado – Celis Colín, III zonal latino americano de xadrez postal, CADAP 1971/73

15...0-0!? Novidade teórica; achada no tabuleiro por Pablo Ricardi que considerou como lance "Natural" na posição. O conhecido era 15...Bxf3 16)gxf2, g6! C16...Dxe5?! 17)f4 ± pois se 17...Df6 18)Thg1 e se 17...Dc7 18)Dxg7, Dxf4; 19)Rb1 com vantagem branca 17)f4, Db7! 18)The1! (novidade teórica sobre a partida que eu havia estudado anteriormente; Larsen – Portisch, Manila 1974 que havia seguido 18h4 0-0-0 19)Cf3, b4; 20)Ce2, Cc5 ±) 18...0-0-0 19)Ce4, Rb8; 20)Cb3! Cb6; 21)Cd6! Bxd6 22)Txd6! Txd6; 23)exd6, Cd5! 24)f5! gxf5; 25)Ce5, Dc6; 26)d7 + Ra7; 27)Dh4, Db6; 28)b4, f4! 29)Dh5! Td8! 30)a3, a5; 31)c3, Cxc3; 32)Dxf7, axb4; 33)axb4, Db6; 34)Dxe6, Dxe6; 35)Txe6 f3! 36)Rd2, f2; 37)Ta6 +! Rb8 38)Tf6, Ca4; 39)Txf2, Cxc5; 40)bxc5, Txd7 + 41)Rc3, Rc7; 42)Rb4, Td3! 43)Tf7 + Td7! 44)Tf5 empate Morgado – Sanakoyev, corr. 1984]

16)Bxb7 Parece melhor a alternativa 16)The1!? sugerida por mim no informador 45/(304)

16...Dxb7 17)The1 [A cerca de quatro anos atrás quando

estudei a variante 10)Be2 e estudei as partidas anteriormente citadas cheguei; a pensar em 15...0-0!? Mas não consegui nenhuma análise ou comentário a respeito do lance na partida Larsen – Portisch, Manila 1974. Porque Portisch não jogou 15...0-0!?, talvez Larsen tivesse alguma "Análise de Bolso" e não quis revelar, alguma continuação forçada e concluí superficialmente que as brancas poderiam jogar 16)Bxb7, Dxb7; 17)Cd5! (seria este o segredo da posição?). Qual não foi minha surpresa que nem Morgado e nem Ricardi haviam analisado ou sequer pensado nesse lance, após dois dias de análise em Mar Del Plata acabamos por arquivar meu brilhantismo 17)Cd5?! Com a fina sequência 17...Dxd5! (pensava não ser possível essa tomada) 18)Cf5, Bg5 + !! (o segredo da posição !!) 19)Dxg5, Dxe5 e as brancas devem resignar-se a jogar um final com um peão a menos após 20)Txd7 ±, pois 20)Dxg7 + !! Dxg7; 21)Cxg7, Cf6!! – +, se 20)Ch6 + Rh8; 21)De7, Df4 + !; 22)Rb1, Ce5 – + e se 20)Ce7 + Rh8; 21)h4, Ta7!! ± (21...Td8?? 22)Cc6!! Dxg5; 23)hxg5, Tc8; 24)Ce7!! + –). Foi bom rever e analisar uma posição que eu havia analisado a quatro anos atrás, mas ago-

ra as coisas foram aprofundadas! Próximo passo, alguém quer analisar 16)The1!?. Será este o segredo da posição?]

17...Cc5; As pretas estão ligeiramente melhor, evitam a passagem do cavalo branco por e4 e terão a iniciativa na ala da dama.

18)Df3, Dc7; Evitando a troca de damas que aliviaria a posição branca a qual teria um final jogável

19)Dc6, Da5; 20)Rb1, Tac8;

21)Df3, Dc7; 22)a3, Cd7;

Ataca o ponto "e5" e começa a manobra Cb6-c4 com forte pressão sobre a ala da dama

23)De4, Cb6; 24)Td3; e fende a terceira fila de possíveis sacrifícios e entradas de dama e é uma tentativa de contrajogo com idéia de Th3, g4 e g5.

24...Cc4; 25)Ca2, Tfd8;

26)Cb4, Bf8; Sacrifica "a6" para ter ataque na coluna "a".

27)Ra1, Talvez fosse melhor 27)Ra2!?

27...a5 28)Cbc6, Td5;

29)Th3, h6; 30)g4, Dd7;

31)g5, Txc6; 32)Cxc6, Dxc6;

33)gxh6, Td1 + !; 34)Ra2,

Dxe4; 35)Txe4, Td5; Final favorável ao preto

36)h7 +, Rh8; 37)a4, Cxe5;

38)axb5, txb5; 39)c4, Tc5;

40)Rb3, f5; 41)Td4, Tc8;

42)Ra4? A entrega do peão acelera a derrota

42...Cxc4; 43)b3, Ce5!;
44)Td1 Não sendo possível
44)Rxa5?? por 44...Cc6 + !
- +
44...Tb8; 45)Te3, Tb4 + !; E

as brancas abandonaram em
vista da sequência 46)Rxa5,
Cc6 + Ra6 Bc5! e não há
defesa para a ameaça Tb6
Mate ! Para quem aprecia a

variante 10)Be2 já tem um
bom material

Luiz Roberto Guimarães da
Costa Júnior



Aqueles que desejarem ter partidas publicadas nesta Seção,
deverão remetê-las ao diretor abaixo. Pede-se que as mesmas sejam
datilografadas e, quando possível, comentadas pelo remetente.

Diretor: Milton Gonçalves Sanchez
R. Pedrosa Alvarenga, 313/103
04531 - São Paulo - SP

TR / 91 - Grupo 01

Lourival L. Lamarca

x

Marco A. Natal Gomes

Def. Siciliana - Var.
Gotemburgo

01) P4R, P4BD; 02)
C3BR, P3D; 03) P4D, PxP;
04) CxP, C3BR; 05) C3BD,
P3TD; 06) B5CR, P3R; 07)
P4B, D3C; 08) D2D, B2R
?! [Uma alternativa seria:
08. ..., C3B; 09. 0-0-0, B2D;
10. B2R, CxC; 11. DxC,
DxD; 12. TxD ±. Hort -
Smyslov, Moscou 1960]; 09)
0-0-0, CD2D; 10) B2R, D2B;
11) B3B, TD1C; 12) TR1R,
P4C?; 13) P5R±, PxP; 14)
C6B, PxP?; 15) BxP, D3C
[Se: 15. ..., P4R; 16. TxPI,
CxT; 17. BxC, D2D; 18.
D4B+]; 16) B6D!, BxB; 17)
DxB, C1C; 18) TxP+, PxT;
19) B5T+, P3C; 20) DxP+,
C2R [ou 20. ..., R1B; 21.
T1B+, C3B; 22. TxC+, CxT;

23. DxC+, R1C; 24.
C7R++]; 21) DxC++ (1 x
0).

V Tor. Juventude / Final

José Eduardo B. O. Maia

x

Mário Renato Iwakura

Gambito da Dama Recusado

01) d4, d5; 02) c4, e6;
03) Cf3, Cf6; 04) Cc3, Be7;
05) Bg5, h6; 06) Bf6, Bf6;
07) e3, 0-0; 08) Dd2, Cc6 (O
plano das negras é claro:
abrir o jogo com e5, fazendo
valer o par de bispos) 09)
Tc1, a6; 10) Be2, dc; 11)
Bc4, e5; 12) d5, Ca7; 13)
Be2, Bg4; 14) Ce4, Cb5; 15)
0-0, Tc8; 16) Tfd1, Cd6; 17)
Db4, Ce4; 18) De4, Bh5 (A
alternativa seria 18. ..., Bf3!
com a idéia de prosseguir
com Dd6, Be7 e f5); 19)
Bd3, Bg6; 20) Dc4,
b5 (20. ..., e4; 21. Be4, Bb2;
22. Bg6!, Bc1; 23. Bf5±); 21)

Dc2, Bh5; 22) Bh7+ (Com o
objetivo de distanciar ainda
mais o rei negro do futuro
peão passado branco), Rh8;
23) Bf5, Bf3; 24) g1, Tb8?;
25) Dc7, Dc7; 26) Tc7, Bd8;
27) d6!, g6 (27. ..., Bc7; 28.
dc, Ta8; 29. Tc1, Tac8; 30.
Bc8, Tc8; 31. Rf1±); 28)
Bd7, Td6 (Ameaçando Tb6);
29) Tc5, Bf6 (f6 era melhor);
30) Bh3, Td8; 31) d7, Rg7;
32) Tc8, Be7 (ou 32. ..., Rf8;
33. Td5! com a idéia de Te5);
33) Tdc1, Td6; 34) e4!, f5;
35) ef, g5; 36) Tc1c6, Tc6;
37) Tc6, Bf6 (ou 37. ..., a5;
38. Ta6, a4; 39. Ta5±); 38)
Ta6, Td7 (O peão passado
cai, mas as brancas têm a
chance de obter dois peões
passados na ala da da-
ma); 39) Tb6, e4 (Se 39. ...
Td5, ? Rf1); 40) fe, Td2
41) Tb7+, Rf8; 42) Tb5
Bb2; 43) e5, Bd4; 44) Bg4!
Tf2; 45) Rh1, Ta2; 46)
Tb8+, Rg7; 47) f6+, Rg6
48) Tg8+, Rf7; 49) Tg7+-
abd (1 x 0).

*** TORNEIOS TEMÁTICOS *** Série TT

Inscrições com o diretor **SÉRGIO GONÇALVES BARBOSA** (Caixa Postal 62594 – 22257 - Rio de Janeiro - RJ). Cada grupo é formado por 7 jogadores e é permitida a participação simultânea em mais de um grupo.

Taxa de inscrição: **10 TPS (Tarifas Postais Simples)** do dia do pedido, por grupo. Eis os temas disponíveis até 31/12/90.

- TT/01 - DEFESA FRANCESA** - Var. **Tarrasch** (C06) - 1) P4R, P3R; 2) P4D, P4D; 3) C2D, C3BR; 4) P5R, CR2D; 5) B3D, P4BD; 6) P3BD, C3BD; 7) C2R, PxP; 8) PxP, P3B; 9) C4BR, CxPD; 10) D5T+, R2R; 11) ?
- TT/02 - DEFESA ÍNDIA DO REI** - Var. **Saemisch** (E80) - 1) P4D, C3BR; 2) P4BD, P3CR; 3) C3BD, B2C; 4) P4R, P3D; 5) P3B, ?
- TT/03 - DEFESA CARO-KANN** - Sist. **Ninzowisch** (B17) - 1) P4R, P3BD; 2) P4D, P4D; 3) C3BD, PxP; 4) CxP, C2D; 5) ?
- TT/04 - GAMBITO ESCOCÊS** (C44) - 1) P4R, P4R; 2) C3BR, C3BD; 3) P4D, PxP; 4) P3B, ?
- TT/05 - RUY LOPEZ** - Var. **Aberta** (C80) - 1) P4R, P4R; 2) C3BR, C3BD; 3) B5C, P3TD; 4) B4T, C3B; 5) 0-0, CxP; 6) ?
- TT/06 - ABERTURA INGLESA** - Var. **4 Cavalos** (A29) - 1) P4BD, P4R; 2) C3BD, C3BD; 3) C3B, C3B; 4) P3CR, ?
- TT/07 - GAMBITO DA DAMA** - Def. **Ortodoxa** (D53) - 1) P4D, P4D; 2) P4BD, P3R, P3R; 3) C3BD, C3BR; 4) B5C, B2R; 5) ?
- TT/08 - DEFESA SICILIANA** - Ataque **Keres** (B81) - 1) P4R, P4BD; 2) C3BR, P3R; 3) P4D, PxP; 4) CxP, C3BR; 5) C3BD, P3D; 6) P4CR, ?
- TT/09 - DEFESA HOLANDESA** - Var. **Leningrado** (A88) - 1) P4D, P4BR; 2) P4BD, C3BR; 3) P3CR, P3CR; 4) B2C, B2C; 5) C3BR, 0-0; 6) 0-0, P3D; 7) C3B, P3B; 8) P5D, PxP; 9) PxP, C3T; 10) B3R, B2D; 11) B4D, C4B; 12) BxC, PxS; 13) ?
- TT/10 - GAMBITO VOLGA** (A57) - 1) P4D, C3BR; 2) P4BD, P4B; 3) P5D, P4CD; 4) PxP, ?

Inscrições pendentes da série anterior: trocar por um dos temas acima.

CXEB – CALENDÁRIO PERMANENTE

1988 1992 1996	1989 1993 1997	1990 1994 1998	1991 1995 1999	INÍCIO DAS PRELIMINARES	ABRANGÊNCIA
CBI	FEM VET	CBI	CBE	15 DE MARÇO	APENAS PARA ASSOCIADOS
TBE	TB	CEI	TB	15 DE SETEMBRO	ABERTOS A NÃO-SÓCIOS

Os torneios **JUV.**, **FEM** e **VET** poderão, ter algumas de suas versões abertas a não-sócios.

A REVISTA BRASILEIRA DE XADREZ POSTAL, órgão oficial do Clube de Xadrez Epistolar Brasileiro, é editada bimestralmente (distribuição gratuita a todos os associados do clube), sendo expedida na primeira quinzena dos meses ímpares.

Aqueles que não a estiverem recebendo regularmente deverão comunicar o fato ao Setor de Expedição.



REMETENTE

CLUBE DE XADREZ EPISTOLAR BRASILEIRO
SETOR DE EXPEDIÇÃO

DANIEL CARR DE MUZIO
Rua Caminho do Pilar, 2385
09190 – Santo André – SP