

REVISTA BRASILEIRA DE XADREZ POSTAL

Fundado em 14.02.69

Ano VI, nº 29 — FR/110 — Julho — 1988



EQUIPE CEXEBEANA

Ilustramos a capa desta edição com o registro fotográfico da visita feita ao Município Paulista de ITATIBA-SP.

Sentados (da esquerda para a direita) os companheiros

Luiz Fernando Cirello; Hideo Suzuki;

Nelson Lopes da Silva e Marta Spiry.

REGULAMENTO DE JOGOS

Juntamente com a edição nº 27 da R.B.X.P foi expedido o novo regulamento de jogos — que rege nossos torneios. *Aqueles que não o receberam, devem requisitá-lo ao nosso presidente: Ubirajara de Oliveira Barroso* (Caixa Postal 317 — Salvador — BA — 40.001).

I TBE

TAÇA BRASIL DE EQUIPES

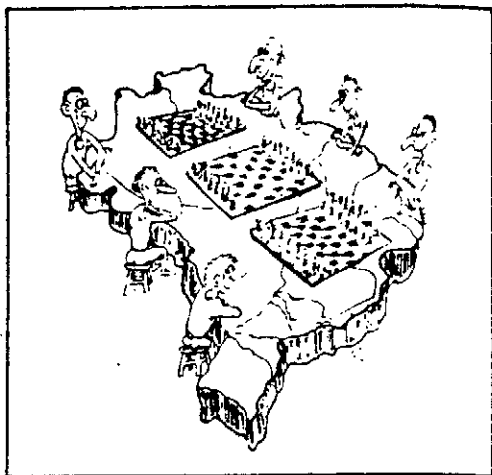

O Clube de Xadrez Epistolar Brasileiro tem a satisfação de convidar os amigos enxadristas para mais este grande evento.

A I-TBE será um torneio disputado por **equipes de livre formação**. Assim, poderão se inscrever equipes de cidades, clubes, empresas, escolas, etc..., bem como equipes formadas por amigos das mais diversas regiões do país.

O torneio estará **aberto a participação de não associados do CXEB**. Cada equipe será **composta de 03 jogadores titulares** e será representada por um capitão, devendo este, pelo menos, ser sócio do clube.

As inscrições deverão ser feitas pelos capitães, que deverão fornecer o **nome da equipe** — (máximo de 20 caracteres), a **lista dos jogadores**, seus respectivos **endereços**, a condição de associados ou não, e a **ordem dos tabuleiros** do 1º ao 3º (esta ordem deverá ser mantida durante todas as fases do evento).

Até o início da competição, todo relacionamento da equipe com o clube deverá ser feito pelo capitão. Junto com o emparceiramento seguirão o regulamento do torneio e outras instruções.

As equipes serão distribuídas em grupos, onde os tabuleiros correspondentes jogarão entre si — p.ex., o 3º tabuleiro de uma jogará contra os 3º tabuleiros das outras com **cerca de 7 a 9 partidas por jogador**. O número de fases do torneio bem como o número de equipes classificadas para a fase seguinte, serão determinados em função do volume das inscrições.

As inscrições poderão ser feitas com o diretor **Maurício S. F. Moreira** (Rua Lutfalla Salim Achoa, 153 — São Paulo/SP/04017), a quem deverão ser encaminhadas, em cheques nominiais, as taxas de inscrição, unicamente pelo capitão da equipe. A taxa é de **60 TPS (Tarifas Postais Simples)**, correspondendo a 20 TPS por jogador inscrito.

A **Fase Preliminar do Torneio** terá início em **15/09/88** e as inscrições poderão ser feitas até **30.07.88**.

Convide seus amigos, forme uma equipe e participe de mais esta grande prova do Xadrez Postal Brasileiro!!!

INFORME DA TESOUREARIA

Tesoureiro: Gileno Exalto de Araújo (R. Santa Maria Goretti, 43 – Salvador - BA – 40260)

— VALOR DA ANUIDADE = 120 TARIFAS POSTAIS SIMPLES —

Desejando saber em qual mês vencerá sua anuidade e/ou parcelá-la e/ou obter alguma informação mais específica, escreva-nos indicando o número de sua matrícula no clube, transcrevendo (legivelmente) seu atual endereço para correspondências.

Observação: solicitamos a gentileza de NÃO nos remeter ordem de pagamento, mas sim cheque nominal (ao CXEB) ou vale postal (destinados à Agência Central de Salvador – BA).

Solicitamos a todos que colaborem em nossa redução de custos e despesas, efetuando o pagamento da anuidade vencida tão logo recebam o aviso de vencimento. Temos enviado reiteraões de aviso do vencimento o que, além de trabalho extra, proporciona despesas ao CXEB. Contamos com a cooperação de todos.

BALANCETE

ATIVO DISPONÍVEL

Caixa	Cz\$ 43.300,00	
Bancos	Cz\$ 48.613,71	
Bancos – Poupança	Cz\$ 14.056,97	Cz\$ 105.970,68

REALIZÁVEL

Contas Correntes	Cz\$ 21.502,27	
Devedores (Cheques devolvidos)	Cz\$ 1.420,00	
Cartões Postais	Cz\$ 2.637,25	
Cheques a Regularizar	Cz\$ \$	
Aerogramas	Cz\$ 3.000,00	Cz\$ 28.559,52

IMOBILIZADO

Móveis e Utensílios	Cz\$ 9.109,35
---------------------------	---------------

RESULTADO PENDENTE

Despesas Gerais:		
Comunicações	Cz\$ 127.392,16	
Impressos	Cz\$ 73.530,85	
Processamento de dados	Cz\$ 32.095,25	
Diversos	Cz\$ 52.227,54	
Prêmios	Cz\$ 32.356,50	
Revista	Cz\$ 227.720,00	Cz\$ 545.322,30
		Cz\$ 688.961,85

PASSIVO INEXIGÍVEL

Patrimônio Social	Cz\$ 26.517,22
-------------------------	----------------

EXIGÍVEL

Contas Correntes	Cz\$ 48.597,25
------------------------	----------------

RESULTADO PENDENTE

Anuidades	Cz\$ 476.958,50	
Rendas Diversas	Cz\$ 1.225,41	
Rendas de Inscrições	Cz\$ 47.075,00	
Doações	Cz\$ 4.283,00	
Rendas de Cartões Postais	Cz\$ 471,00	
Rendas de Plásticos	Cz\$ 2.612,50	
Rendas de Poupança	Cz\$ 2.071,97	
Rendas de Adjudicação	Cz\$ 1.150,00	
Provisão para despesas a efetuar	Cz\$ 78.000,00	Cz\$ 613.847,38
		Cz\$ 688.961,85

Salvador (BA), 31 de dezembro de 1987.

INFORME DA SECRETARIA

Secretário: Nelson Lopes da Silva (Rua Martim Francisco, 265 — São Paulo — SP — 01226).

A) Novos Associados: 4501 Aarão Cavalcanti Lima Júnior — 4502 Agostinho Halter — 4503 Antônio Carlos Domeniconi — 4504 Carlos Roberto Nagel — 4505 Cláudio do Nascimento — 4506 Douglas Gonçalves dos Santos — 4507 Edmar Ferreira Monte — 4508 Edson Nakassima — 4509 Edson Tadeu Oliveira Costa — 4510 Eduardo Luiz Fassanaro de Oliveira — 4511 Eron Barbi — 4512 Flávio Renato de Castro Beckenkamp — 4513 Francisco Dantas — 4514 Francisco Renilso Ribeiro — 4515 Gilberto Bucker — 4516 Gilvan da Silva Quadros — 4517 José Ricardo Araújo da Fonseca — 4518 Lenildo Guerreiro de Abreu — 4519 Luciano Souza Kayanoki — 4520 Luís Eduardo Alves de Lima — 4521 Luiz Felipe Hadler Costa — 4522 Luís Carlos Fernando M. Pingueiro — 4523 Marco Antônio Costa de Araújo — 4524 Marcos Antônio Cabral Bezerra — 4525 Oscar Barreto Francisco — 4526 Paulo Roberto Moreira — 4527 Rogério Prudente dos Santos — 4528 Sandro Silveira Carvalho — 4529 Washington Gabriel Pires — 4530 Washington Zucchi — 4531 Zildo Trajano Lucena — 4532 Amável da Costa A. Rodrigues — 4533 André Ricardo Boff — 4534 Ângela Maria Padrão Fernandes — 4535 Carlos Christ — 4536 Carlos José Scalet — 4537 Davis Queiróz Pereira — 4538 Evandro Diniz Soares Jr. — 4539 Fábio Martins de Lima — 4540 Fernando Augusto Soares — 4541 Homero de Souza Junior — 4542 João de Souza Alves — 4543 Joel Costato Filho — 4544 José Carlos Marchevski — 4545 José Ouverney — 4546 Júlio Cesar Alberto Moore — 4547 Luciano Gebelucá — 4548 Luís Fabiano Soares — 4549 Maurício Jonas de Oliveira — 4550 Miguel Barbosa Ary — 4551 Newton Gustavo de Tucci Nogueira — 4552 Paulo Resende de Souza — 4553 Renato Shigueo Fuzishawa — 4554 Roberto de Souza Alves — 4555 Rosan Antônio Sabadin — 4556 Wagner Dias Fernandes — 4557 Aldo Ferreira de Souza — 4558 Alessandra de Oliveira da Silva — 4559 Antônio Cláudio França Pessoa — 4560 César Nicoletti — 4561 Cláudio Luiz Freire dos Santos — 4562 Erasmo de Castro Leite Jr. — 4563 Fortunato Pastore — 4564 Francisco de Assis O. de Azevedo — 4565 Jair de Souza Ferreira — 4566 João Baptista da Silva — 4567 Luiz Alberto Biazetto — 4568 Pedro Aluizio de Abreu Lobo — 4569 Rose Elena Ramalho — 4570 Sérgio Murilo de Freitas Viana — 4571 Alcides Lourenço — 4572 Carlos José Abreu Reis — 4573 Carlos Magno Venerio — 4574 Celso Luiz Neiva — 4575 Gustavo Pereira Pinto — 4576 José Façanha Mamede — 4577 Osvaldo Ruggeri — 4578 Ricardo André Meulam — 4579 — Ricardo da Silva Borges — 4580 Roberto Carlier Júnior — 4581 Ubiratan Porto da Silva — 4582 Aldemir Moreira de Souza — 4583 Alexandre de Moraes Monteiro — 4584 Almir Rapp Fernandes — 4585 Carlos Alberto Ribeiro de Lima — 4586 Clovis Beznos — 4587 Eduardo Arbex Leite Pinto — 4588 Eliane Penha da Silva — 4589 Elizabeth Castro Barbosa — 4590 Flávio Leite Rodrigues — 4591 Guarino Rinaldi Colli — 4592 Izalino Augusto de Souza — 4593 Joanilton Teixeira dos Santos — 4594 José Fernandes de Andrade Filho — 4595 José Izaias Câmara da Silva — 4596 José Luiz de Souza Nóbrega — 4597 Júlio César Deves Giacometti — 4598 Lidérico Alfredo Guimarães — 4599 Marcelo Arnaldo — 4600 Oscar Luís Soares de Almeida — 4601 Rinaldo Barbosa França — 4602 Wagner Buttros — 4603 Cleciomar de Oliveira — 4604 Luís Alberto Lima Pires e Barros.

B) Readmissões: 0230 Oswaldo Maurício Carneiro de Albuquerque – 0757 Salomão Rovedo – 0759 José Campello de Oliveira Júnior – 1402 Jorge Luís Knop – 2557 José Renato Braga dos Santos Vieira – 0795 José Antônio Meyer Pires – 1879 Luiz Antônio Tannus Ferreira – 3443 Hélio de Oliveira e Silva – 0262 Jarbas de Carvalho Mello – 0405 Ivo Steinhoff – 0778 Eduardo Caralp – 2707 Paulo Eduardo Motta – 3450 Luís Nélson Corrêa Capuci.

C) Sócios desligados a pedido: 2778 Jair Vicente Domingues – 2790 Flávio César Fernandes – 3443 Hélio de Oliveira e Silva – 3552 Nilo Feliciano – 0553 Alberto Pinheiro Mascarenhas – 0676 Lédio Rosa de Andrade – 1690 Sérgio Cezar da Silva – 2651 João Alberto Correia da Silva – 3402 Marcelo Rodrigues dos Santos – 2769 Paulo Maroun – 3304 Gouta Hashizume – 3451 Marcelo Martins Tosta – 3845 Júlio César Valenti – 0055 Fernando Martinho – 0203 Miguel Russowski – 2210 Gustavo Fernando de Oliveira Borges – 3236 Jorge Luiz de Freitas Amorim – 3703 Trajano dos Santos Camargo – 3743 Ubiratan Rodrigues – 4131 Dilson Guaraci da Cunha – 4222 Eduardo Antônio Veiga Oliveira.

D) Sócios desligados na forma do "art. 22 – letra d" dos Estatutos: 2894 Jairo Gabriel de Oliveira – 3081 Edelcio Vigna de Oliveira – 3209 Carlos Alberto Jansson – 3212 Heitor Pereira de Assumpção – 3213 José Geraldo de Pontes e Souza – 3274 Hermínio Costa Junior – 3450 Luís Nelson Corrêa Capuci – 3462 Edson de Mendonça Furtado – 3467 João Cirene Castro Miranda – 3468 José Marcelino B. L. Vasconcelos – 3662 Ademir Jacson Batista – 3673 Cristina Fátima de Castro Vilanova – 3686 Jorge Ramon Araújo Mello – 0194 Flávio de Carli – 1031 Walfrido Moreira de Carvalho Junior – 1471 José Rodrigues dos Anjos – 2191 Ricardo Rudge Ramos – 2402 Waldirson Benedito Moraes Coelho – 2487 Marcelo Saad – 3088 Luciano Troccoli – 3108 Mauber Maciel – 3224 Fernando Atonso da Silva – 3368 Manoel Gomes Moura – 3485 Dinálio Marques Dourado – 3487 Gilberto Soares Gaspar – 3489 Jan Pfeifer – 3494 Paulo César de Vasconcelos Pinheiro – 3496 Ramiro Corrêa Junior – 3497 Ricardo de Jesus Barata – 0046 Ricardo do Nascimento – 0254 Leopoldo Luís Bandeira Maia Filho – 1234 Mateo Medina Alvarez – 1246 Yvoney Karnal Johann – 1352 Jovany Luiz Alves de Medeiros – 2339 Antônio Carlos de Macedo Giudicelli – 2370 Julius Tortoza – 2819 Antônio Omar Guerreiro D'Antona – 2838 Ernesto Luís Piancó Morato – 3240 Manoel Barroso Souza – 3382 Hugo Eyng – 3437 André Luís Cavalcanti de A. Reis – 3440 Claumari Antônio Soso – 3441 Edgard Maia de Albuquerque Rocha – 3446 Juracy da Costa Ferreira – 3447 Leonardo Marcelo Bon – 3503 Cláudio Torres de Araújo – 3507 Fábio Rosa dos Santos – 3510 Frederico Edvino Leuck – 3511 Israel Edson Caseiro – 3514 Júlio César de Moraes – 3515 Luís Carlos Augusto Pinto – 3524 Roberto Antônio Domingues – 1322 Antônio Carlos Ursulino Lopes – 1558 Leo Minoru Ozawa – 2618 Ricardo Luiz Prudêncio – 2750 Newton Prado – 2804 Sebastião Lopes de Souza – 3260 Marcos Antônio Januário – 3391 Wellington Bernardes Vieira – 3538 Herisonlino da Silva Coutinho – 3543 Josué Augusto Nobe – 3547 Márcio William Gumbis de Souza – 3551 Mônica Barbosa Alvares – 3555 Reynaldo Mendes da Cunha – 3558 Valdeci Rodrigues de Araújo – 0037 Ermano Soares de Sá – 0947 Irving Edgar Viluce de Leon – 2062 Altair Carlos Faria Moreira – 2766 Marcelo de Almeida Rodrigues – 3214 Josias de Camargo Moraes – 3287 Sérgio Augusto Vianna do Rio – 3571 Dênio Ribeiro Gomes – 3572 Elso Zago Mello – 3575 Hélio Fernandes Junior – 3581 Orlando Donato Rocha Filho – 3620 Christian Hofsetz – 3625 Fernando Barros da Silva – 3639 Leonardo Pinto Silva – 3646 Ricardo Frederico Campos – 3655 Wilson Carlos Preisner.

E) Sócios Falecidos: 4252 Onofre Gomes de Pinho – 2908 Ary Monteiro da Silva – 2960 Aderlino Wilson Costa Ferreira.

F) Cadastro para efeito de rating: 4557 Valéria Cristina de Oliveira – 4558 João Amilton Balém – 4559 Claudinei de Oliveira Lima – 4560 Luiz Gustavo C. La Salva.

DISTRAÇÃO DE 1ª QUALIDADE, NOVAS AMIZADES – CADA PARCEIRO UM AMIGO. MUITO XADREZ !!! – SEM PRECISAR SAIR DE CASA. ISSO É O XADREZ POSTAL! ISSO É O CXEB!!!.



INFORME DA DIRETORIA DE TORNEIOS INTERNOS



Regras dos Jogos — Será proposta, em nossa reunião de julho, a Re-formação da **Comissão das Regras dos Jogos**, com o objetivo de estudar o texto, readaptando-o à nossa realidade atual. É o momento certo para que todos aqueles que tenham críticas e sugestões com relação ao assunto, escrevam a esta DTI. Sugestões enviadas à antiga Comissão, devem ser reiteradas.

Prorrogações de prazos — Voltamos ao assunto para dizer da nossa preocupação em evitar tais situações. E que quando ocorrem é sempre em benefício dos associados, para evitar prejuízos decorrentes de atrasos em alguma comunicação importante.

Torneios Temáticos — Ao final de um ano, sobram alguns pedidos de inscrição que não conseguiram formar grupos. Quando isso acontecer o associado deve escrever ao diretor da nova série, pedindo a transferência da taxa e escolhendo um novo tema.

Novo regulamento de Jogos — Foi distribuído junto com a revista 27, de março de 1988, o novo texto do Regulamento de Jogos. Os associados que não o receberam devem escrever ao **Setor de Expedição da Revista**, solicitando uma 2ª via, com urgência.

Novo RJ — Agradecimentos — Agradecemos as dezenas de cumprimentos recebidos pela emissão do novo RJ. Aproveitamos para reiterar os nossos agradecimentos a todos aqueles que participaram desse trabalho, repartindo com eles os votos recebidos.

Novo RJ — errata — Por uma lamentável falha de revisão o art. 15 saiu com dois itens "A". Pedimos acertar para "B" o segundo item: "(B) Categoria Superior: —".

Explicando o novo Regulamento — Nesta seção, iremos dando explicações sobre o novo texto. Enviem as suas dúvidas.

1) O VIII — CBI será regido pelo novo ou pelo antigo RJ? — Como a data de início do torneio está na vigência do novo, este é que regerá o torneio. Aliás, em termos de CBI, o VIII é o marco entre os dois regulamentos. Todas as fases dos CBI anteriores ao VIII, continuarão sendo regidas pelo RJ antigo, ainda que jogadas no futuro. Ver o art. 57 e seus parágrafos.

2) Um torneio começou a pouco tempo, mas o jogador preferia estar jogando o TC pelo novo RJ. Se ele soubesse, esperaria um pouco para pedir a inscrição. Não poderia ser estendido o RJ novo a esses torneios recém iniciados? — Isso não é possível. Há que se ter uma data divisória entre os dois RJ e essa data foi estabelecida de modo impessoal. Ainda que alguém possa preferir jogar pelo novo, ninguém foi prejudicado por estar nos TCs regidos pelo antigo RJ.

3) Um jogador da 2ª Categoria reclama que não ganhou promoção nenhuma e que ficou mais distante do topo das categorias — Começando pelo fim, se a gente inclui mais uma categoria é natural que o caminho fique mais longo para todos. Na parte da promoção, é preciso não fazer confusão: **Ninguém ganhou nada de graça, ninguém foi promovido de categoria, por decreto.** No RJ anterior, havia algumas distorções que foram sanadas. Tínhamos duas I-Categorias: a confirmada e a não-confirmada. Quem era da I-Cat-confirmada, jogava TE e agora joga TC-E, com os mesmos direitos, tendo havido uma alteração apenas no nome. Quem era da I-Cat-não-confirmada continua jogando a I-categoria. É importante se ver que a coisa foi feita para acabar com a confusão e que os direitos foram mantidos.

4) No folheto distribuído junto com o RJ está escrito que "quem hoje joga TE, busca o acesso e portanto não é da categoria especial". Mas nos TEs há jogadores da categoria especial, não? — Correta a observação. Os vencedores e 2º lugares do TEs não tinham mais opções em termos de categoria, e jogavam os TEs, buscando vagas para o CBI. Agora eles têm a categoria superior. No ímpeto de mostrar que quem jogava TE não era da Especial e sim da I-Cat-Confirmada, omitimos esse pormenor. Grato pela correção.

5) Gosto de jogar o Estadual, e vi que sua periodicidade foi aumentada para 4 anos. Por que tanto tempo? — A periodicidade dos torneios do CXEB deve ser entendida numa visão mais ampla, onde se levem em conta as perspectivas e a frequência dos últimos torneios realizados, os custos promocionais e administrativos, e o significado próprio de cada evento. Havíamos chegado a uma indesejável situação de fazermos concorrência entre os nossos torneios, saturando o quadro social. Isso, agravado pela diminuição da periodicidade do CBI e da TB. A solução foi racionalizar o calendário, e limitar a participação — o nº de inscrições — por torneio. Daí os CEIs, JUV, FEM e VET ficaram com 4 anos. O importante é que não faltam opções para jogar e que esses torneios, quando realizados, serão mais encorpados e mais fortes do que vinham sendo.

6) Sendo um jogador da categoria especial, pelo art. 15 poderei jogar a semifinal da Taça Brasil? — Não, cuidado. O artigo 15 trata de categorias e não de direitos da TB. A coisa não vale para os dois lados. Os semifinalistas da TB, ganham a Cat. Especial. Para jogar a semifinal da TB, é preciso disputar a fase preliminar ou ter sido finalista da TB anterior.

7) Um cumprimento: Boa a introdução do novo critério de desempates, pois acabará com os acertos de resultados para repartir os direitos. — Realmente, o novo critério de desempate baseado nas cores resolverá quase todos os casos, dificultando os arranjos, que, dizem, ocorriam. Mas o objetivo principal foi a necessidade de apurar um único vencedor, com vistas a prêmios e direitos.

Lembrete: não se desfaçam do RJ anterior, pois muitos torneios continuarão a serem regidos por ele, e o CXEB não tem mais estoque.



Antônio Carlos Raposo
Rua Sebastião Paes, 380 — apt. 501
04625 — São Paulo — SP



ADESIVO PLÁSTICO CEXEBEANO

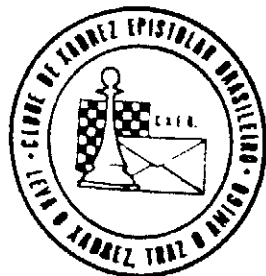

Possuímos, em estoque, 2.000 adesivos plásticos (vinil c/ cola) de nosso logotipo conforme desenho ao lado impressos em silk-screen (CINCO CORES), com diâmetro de 9,5 cm, os quais podem ser adquiridos com o companheiro RONALDO TEIXEIRA NEVES (Rua José Antônio Marcelo, 19 — Guarulhos — /SP/ — 07.050).

O preço de cada adesivo é equivalente a duas Tarifas Postais Simples e os pedidos devem ser acompanhados de cheque nominal. Os adesivos podem ser um excelente presente a um parceiro e/ou amigo e certamente você NÃO PODE FICAR SEM O SEU!

Escreva ainda HOJE e solicite o seu antes que o estoque se acabe.



Diretor: TORBEN ERIK CARLSEN — Rua Nebraska, 443 — 04560 — São Paulo — SP

ICCF

XI OLIMPIÁDA MASCULINA — PRELIMINAR

Iniciada em 21/11/87 com a primeira participação oficial de uma equipe brasileira, iremos disputar o setor 2 juntamente com os seguintes países: Tchecoslováquia, Bélgica, Singapura, Argentina, Portugal, Finlândia, Noruega e Escócia. As duas primeiras equipes colocadas estarão classificadas para a fase posterior do torneio e nossa equipe está composta pelos seguintes companheiros: 1º Tab — **Gilberto Fraga Portilho**; 2º Tab — **Salvador Homce de Cresce**; 3º Tab — **Mário Silas Biava**; 4º Tab — **Antônio Pacini**; 5º Tab — **Paulo Amílcar Goenez Brião**, para os quais ficamos "torcendo" para que obtenham excelentes resultados para a nossa representação.

VI/VII COPA MUNDIAL

Grupo 6: Pampa (BRD) 1 Pavel (CS), Gunther (BRD), Tabbert (DDR) — Feller (LU) 1 Gunther. —xxx— **Grupo 18:** Dário Amaral (BR) 0 Karlsson (S), 1 Gerlach (DDR). —xxx— **Grupo 40:** Luiz F. Nicolau (BR) 0,5 Joachim (DDR), Smirnov (SU), 1 Hemmila (F) — Smirnov 0 Kolasov (SU). —xxx— **Grupo 86:** Bonaretti (I) 0,5 Gilsomar S. Barbalho (BR). —xxx— **Grupo 172:** Luís F. S. Barbosa (BR) 1 Visser (NL) — Vilkov (SU) e Gerlach (DDR) abandonam. —xxx— **Grupo 210:** Blokland (NL) 1 Plácido ASouza (BR). —xxx— **Grupo 220:** Paulo RF Brito (BR) 1 Bunck (NL). —xxx— **Grupo 257:** Mário S. Soares (BR) 0,5 Henk (BRD), Kallerer (BRD). —xxx— **Grupo 271:** Marcos Egydidio da Silva (BR) abandona. —xxx— **Grupo 292:** Lauro MP Mendes SOb. (BR) 1 Schmelstieg (BRD), Jensen (DK), Gamier (F).

V MUNDIAL FEMININO — Semifinal

Grupo 5: Iluska Simonsen (BR) 1 Karlsson (S), Mungai (I) — Uta (BRD) 0 Pia (DK), Pirkko (F), Irena (PL) — Eva (CS) 1 Pia, Irene (DDR), Susan (AU) — Susan 1 Karlsson, Pia, 0,5 Mungai — Gerda (B) 0,5 Pia; 0 Pirkko — Irene 0,5 Irena.

Higher Class — ICCF

571: Fauth (DDR) 1 Byhnn (S), Pech (CS) — Rogério H. Tonolli (BR) 1 Pech. —xxx— **572:** Junghens (DDR) 0,5 Karpenius (SU). —xxx— **585:** Jorley (H) 0 Falbo (I). —xxx— **592:** Havenir W. Ribeiro (BR) 1 Bartsch (BRD). —xxx— **612:** Kruchem (BRD) 1 Dzmiski (DDR).

Master Class – GT Master ICCF

M/GT-164: Leser (BRG) 1 Sampieri (I) – Stepanov (SU) 0,5 Teuchruen (CS), Narczell; 1 Sampieri. –xxx– **M/GT-179:** Bradskij (SU) 0,5 Hengst (DDR) – Claudio (S) 0,5 Zebger (BRD) Hengst 1 Zebger – Polee (NL) 0,5 Kuath (DDR) – Zebger 0,5 Thiden (DDR). –xxx– **WTM/327:** Strouha (CS) 0,5 Ridder (NL), Sicker (BRD); 0 Zugehor (DDR) – Abrahamsen (DK) 0 Zugehor. –xxx– **WTM/330:** Wieland (DDR) 0,5 Drygalski (PL), Ochs (BRD) – Phillips (GBE) 0 Anhalt (BRD), Ochs – Anhalt 0,5 Kristinson (IS). –xxx– **WTM/339:** Wittmann (AR) 0 Bieluszewski (PL), Donskih (SU). –xxx– Novo Grupo: **WTM/361:** participante CXEB: Esko Jokinen.

First Class ICCF – Primeira categoria

803: Binkowski (DDR) 0,5 Muller (BRD). –xxx– **869:** Hocquel (DDR) 0 Fritsch (DDR). –xxx– **896:** Kohl (BRD) 1 Leite (I), Jons (GBE), Marco AE Gutierrez (BR); 0,5 Lucht (BDR). –xxx– **900:** Color (USA) 1 Jones (GBE). –xxx– **901:** Douglas AF Amorim (BR) 1 Apelt (DDR) – Seydel (CS) 0 Vojta (CS). –xxx– **925:** Muller (BRD) 1 Kohring (DDR). –xxx– **926:** Wurmi (F) 1 Louro (PE) – Muller (BRD) 1 Daniel C. Muzio (BR). –xxx– **945:** Gabriels (B) 0 Schroter (DDR), Dixon (GBE) – Schroter 1 Dizon. –xxx– **1008:** Richter (DDR) 0,5 Fritsch (DDR). –xxx– Novos Grupos: **1088:** CXEB Luiz Francisco Silva Barbosa. –xxx– **1100:** CXEB Samuel Luiz Toledo. –xxx– **1102:** CXEB Luiz Carlos Clasta. –xxx– **1104:** CXEB Heinz Jurgen Soboll. –xxx– **1108:** CXEB Márcio de Almeida Albuquerque.

Second Class ICCF – Segunda Categoria

698: Juscelino C. Andrade (BR) 1 Harman (USA). –xxx– Novos Grupos: **738:** CXEB Euclides Vilar de Azevedo. –xxx– **751:** CXEB Clorivaldo F. de Abreu.

Third Class ICCF – Terceira Categoria

650: Foneberg (BRD) 0 Francisco L. da Costa (BR). –xxx– **673:** Osmar Alves da Silva (BR) 0 Ernes (USA), Hidalgo (USA), Lehder (BRD), Tiberghien (B). –xxx– Novos Grupos: **766:** Eduardo Antônio Veiga Oliveira.

CADAP

I COPA LATINA EUROPA – AMÉRICA

Encerrado com os seguintes resultados:

PAÍSES	1	2	3	4	5	6	pts	class
Itália	x	8	7,5	10	13	16	54,5	1º
Romênia	8	x	8,5	8	11,5	14,5	50,5	2º
França	8,5	7,5	x	9	13	12,5	50,5	3º
Argentina	6	8	7	x	10	15,5	46,5	4º
Brasil	3	4,5	3	6	x	13,5	30,0	5º
Peru	0	1,5	1,5	05	2,5	x	6,0	6º

VIII ZONAL – Semifinal

Grupo 1: Allosa (CU) 1 Hernandez (CO); 0,5 Sanchez (AR) – Lopepé (AR) 0,5 Fornasari (AR), Roman (AR); 1 Sanchez (AR) – Roman 1 Fornasari – Serio Seseta (AR) abandona. –xxx– **Grupo 2:** Laurencena (AR) 1 Ares (AR), Cendak (AR), Alvarez (CL), Porto (AR); 0 Edson França Teixeira (BR), Jujambia (AR) – Alvarez 0 Ares – Porto 0 Cendek – Eduardo Menon (AR) abandona. –xxx– **Grupo 3:** Kobalc (AR) 0 Huerta (AR). –xxx– **Grupo 4:** Souitiro Futida (BR) 1 Cano (AR); 0 Zabala (AR) – Cano 0 Zabala – Leopoldo B. Maia Fº abandona.

IX ZONAL – Semifinal

Participantes do CXEB: **Grupo 1:** Warner Bruce Kover-Emerson Melo Herculano – Orlando Alcântara Soares. –xxx– **Grupo 2:** Marco Antônio de Almeida – Roberto Honorato Tonolli – Gerd Giebel – Arnaldo Vasconcelos. –xxx– **Grupo 3:** João Deus Carvalho – Luís C. A. Carvalho Leite. –xxx– **Grupo 4:** Valdomiro Coelho da Luz – Aparício R. Cristofoli – Antônio Pacini.

OBS.: Não foi recebido nenhum comunicado referente ao recurso interposto pelo Paulo Amílcar G. Brião.

X ZONAL – Preliminares

Grupo 1: Mário S. Soares (BR) 1 Gonzalez (CO); 0,5 Castillo (AR). –xxx– **Grupo 2:** Nicolini (PE) 0 Paulo AG Brião (BR). –xxx– **Grupo 4:** Marcos Egydio da Silva (BR) abandona. –xxx– **Grupo 8:** Angulo (CO) 1 Werner B. Kover (BR) – Ivan Marques da Silva (BR) abandona. –xxx– **Grupo 10:** Célio Kellermann (BR) 1 Tumori (AR); 0,5 Argomaniz (RDEM), Perez (CO) 0 Carrillo (CO), Ghio (PE). –xxx– **Grupo 12:** Sérgio B. Consolino (BR) 1 Paulo G. Guimarães (BR), Espinoza (CL), Figueroa (AR). –xxx– **Grupo 17:** Jorge Fernando Barbosa Cunha (BR) abandona.

Grupo 2: Ignácio Zamora (MEX) 0 todos –xxx– **Grupo 3:** Miguel Vieira (Cuba) 0 todos –xxx– **Grupo 4:** Marcos Egydio da Silva (BR) abandona –xxx– **Grupo 5:** Hernandez (Cri) 0 Villalba (Peru) – José Manoel Blanco Pereira (Arg) 0 todos –xxx– **Grupo 6:** Taco (Peru) 1 Werton A. Bastos (BR) – Calvin Rouse Pássara e Lisandro Avalis (ARG) abandonaram –xxx– **Grupo 7:** Corujedo (Cuba) 1 Lava (Peru), Zamora (MEX) –xxx– **Grupo 8:** Warner Bruce Kover (BR) e Ivan Marques da Silva (BR) abandonam –xxx– **Grupo 9:** Luiz Francisco S. Barbosa (BP) 0 Abarca (Peru); 0,5 Carlos Eduardo Bastos (BR) – Monti (ARG) 0 Tur (Cuba) –xxx– **Grupo 10:** Tumori (ARG) 0 Diani (ARG), Ghio (Peru), Perez (Cuba) –xxx– **Grupo 11:** Bericat (ARG) 0 Monetti (ARG) –xxx– **Grupo 12:** Gutierrez (COL) 1 Monetti (ARG) –xxx– **Grupo 13:** V. Lopez (CRI) 1 Argomaniz (DOM) – Arango (COL) 0 Pizzio (ARG) –xxx– **Grupo 14:** Gabriel Neyro (ARG) abandona –xxx– **Grupo 16:** Chan (ARG) 1 Sanchez (ARG) – João Narciso D'Almeida Castro (BR) 1 Sanchez, Carlos R. Ferreira (BR), João Ciro M. Mussi (BR) – Antônio E. N. Meneguzzi (BR) abandona –xxx– **Grupo 17:** Cláudio Fratini (BR) 1 Ubiratan S. Rios (BR), Marco Antônio N. Gomes (BR); 0,5 Paulo A. Ferreira (BR), Carlos A. Wolff (BR) – Ferreira 1 Ubiratan, Gomes – Wolff 1 Ubiratan – Jorge Fernando Barbosa Cunha (BR) abandona.

Observações Gerais:

– Continuem mandando cópias emparelhamentos, resultados, dúvidas, etc, para o Diretor Internacional (TORBEN).

– As partidas para serem publicadas deverão vir comentadas.

– Não deixem ultrapassar o prazo de ida e volta normal de um lance. Temos notado que, muitas vezes, nossos jogadores perdem partidas por não reiterarem lances e/ou não mandarem registradas confirmando o lance, sendo que o adversário reclama ao Diretor do Torneio e ganha o ponto. Centralizem imediatamente suas dúvidas e problemas com o Diretor Internacional (TORBEN).

– Ao abandonarem um grupo deverão avisar o Diretor do Torneio sob pena de entrarem na Lista Negra da ICCF e CADAP, não podendo jogar outros torneios.

– Solicito a gentileza daqueles que não colecionam selos que os remetam a mim, que serão de grande valia. Não os jogue fora. Desde já agradeço (TORBEN).

CAMPEONATO BRASILEIRO INDIVIDUAL

V CBI — FINAL

Início: 18/03/85

Término: em aberto

O Campeão obtém o título de Mestre Brasileiro de Xadrez Postal, o vice obtém mais norma, o terceiro colocado obtém 1/3 da norma, e o quarto colocado obtém 1/4 da norma para a obtenção do referido título.

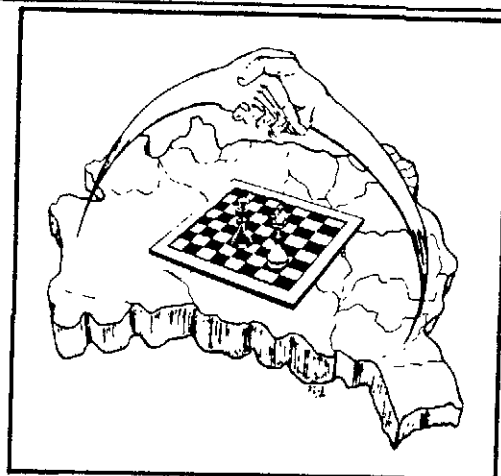

Diretor: *Maurício S. F. Moreira*
Rua Lutfalla Salim Achoa, 153
04017 — São Paulo — SP.

Matos Pinto 0,5 Cresce

VI CBI — SEMIFINAL

Início: 01/04/86

Término: 01/10/87

Os dois primeiros colocados de cada grupo, estarão classificados para a fase final.

Diretor: *Ademir A. Leão Garcia*
Caixa Postal 225
17.930 — Tupi Paulista — SP.

Grupo 01 — R. Gemignani 0 Barata — Barata 1 M. Almeida — Simonsen 0,5 Barata — Barata 1 Hirsch — Barata 1 Szobot.

Grupo 02 — Carvalho 1 Travi — Travi 1 C. Santos — Bernardino 0 Travi.

Grupo 03 — Brião 0,5 Ruy Silva — Maia 0,5 Teixeira — Leone 1 Teixeira — Leone 1 Guimarães — Leone 0,5 Campos.

Grupo 04 — Alvin 0,5 Bracco — Gyuricza 0,5 Pirro — Alvin 1 Barata — Pirro 0 Barata.

Grupo 05 — A. Silva 0,5 V. Silva — V. Silva 1 Fernandes — Saboya 1 Fernandez — Brião

0,5 A. Silva.

Grupo 06 — Travi 0 Sormani — Koatz 0 Sormani — Barata 0,5 Sormani — Sormani 1 Bastos — Sormani 0,5 Asfora — Travi 1 A. Silva — A. Silva 1 Bastos — Barata 0,5 A. Silva — Bastos 0 Barata — Simonsen 1 Travi — Koatz 0,5 Travi.

Grupo 07 — Barata 1 Campos — Hirsch 0,5 Barata — Segundo 0 Barata.

Grupo 08 — G. Silva 1 Dicolla — Dicolla 0 Riemsdijk — Alvin 0,5 Dicolla — Dicolla 1 Schuster — Riemsdijk 0,5 Alvin — Riemsdijk 0,5 Costa — Leão 1 Riemsdijk.

VII CBI — PRELIMINAR

Início: 01/03/86

Término: 15/12/87

Os dois primeiros colocados de cada grupo, estarão classificados para a fase semifinal.

Diretor: *João Neumann Neto*
A/C Banco do Brasil S/A
89.290 — São Bento do Sul — SC

Grupo 02 — Zélio 1 Paúl — Douglas 0,5 Paúl — Manoel 1 Semer (Art 33) — Veloso 0,5 Manoel (adj) — Douglas 0,5 Veloso (adj) — **Encerrado:** 19) Ivan C. Sandoval Falleiros 9,0; 29) Zélio Bernardino 8,5; 39) Paulo Ricardo Paúl 7,0; 49) Humberto Martins de Souza 6,0; 59) João Edison Salete Aguiar 5,5; 69) Manoel Jair de Souza Pereira 5,0; 79) José Geraldo Veloso e Douglas Airtton F. Amorim 4,5; 99) Leon Semer 3,0; 109) Edson Paulo Schröder 2,0 — **Classificados:** Ivan G. Sandoval Falleiros e Zélio Bernardino.

Grupo 03 — Oliveira 0 Seghese — Seghese 0 Diniz — Diniz 1 Marcos — Diniz 0,5 Vieira (Art 33a) — Oliveira 0,5 Diniz (Art 33a) — **Encerrado:** 19) Ruy Castro Monteiro da Silva 9,0; 29) Marcos Antonio dos Santos 8,5; 39) Diniz Neves de Lima 8,0; 49) José Vieira Filho 7,0; 59) José Joaquim Gomes 6,0; 69) Arrivaldo Seghese 5,5; 79) Edson Paulo Schröder 4,5; 89) Sebastião Antunes de Oliveira 3,5 — **Classificados:** Ruy Castro Monteiro da Silva e Marcos Antonio dos Santos.

Grupo 04 — Douglas 1 Vieira (Art 33) — Caiafa 1 Douglas (adj) — **Encerrado:** 19) Souitiro Futida 9,5; 29) Douglas Airtton F. Amorim 8,0; 39) Carlos Augusto P. Terra e Dijalma Baptista Caiafa 7,0; 59) Fernando Wallau e Alexandre Letízio Vieira 5,5; 79) Heron Pinheiro Michalski 5,0; 89) Hely Meira de Castro 4,5; 99) Joseph Gibrail Kahala 2,0 — **Classificados:** Souitiro Futida e Douglas Airtton F. Amorim.

Grupo 05 — Guaraciaba 0 Alvim — Alvim 1 Almada — Guaraciaba 1 Cid (Art 33) — **Encerrado:** 19) Sérgio Lopes 9,0; 29) Antônio Carlos Rodrigues Alvim 8,5; 39) Guilherme Almeida de Andrade 8,0; 49) Newton Galvão Pereira 7,5; 59) Moacyr de Oliveira Guaraciaba 7,0; 69) Antônio de Almada Lopes 5,0; 79) Cid Carvalho 4,0 — **Classificados:** Sérgio Lopes e Antonio Carlos R. Alvim.

Grupo 07 — Bernardo 1 F. Lopes — **Encerrado:** 19) Milton Gonçalves Sanchez 8,0; 29) Clairton Felício 8,0; 39) Pedro Luiz O. Costa Neto 7,0; 49) Cornélio Lemos Debs 6,5; 59) Fernando J. L. S. Lopes 5,5; 69) Luiz Francisco S. Barbosa e Valdomiro Coelho da Luz 5,0; 89) Sérgio Gonçalves Barbosa 4,5; 99) Bernardo de O. Martins 4,0; 109) Oscar Rikli 1,5 — **Classificados:** Milton Gonçalves Sanchez e Clairton Felício.

Grupo 08 — Heron 1 Meireles — **Encerrado:** 19) Carlos Fernando Agustini e Sérgio Schiavon Massa 8,0 (SB 36,25) ambos; 39) João Edison Salete Aguiar 7,0; 49) Cassio Roberto Sopko 6,5; 59) Roberto Silva Lima 5,0; 69) João de Deus Carvalho 4,5; 79) Humberto Martins de Souza e José Gilberto Meireles 4,0; 99) Wilson Roberto M. Pereira e Valdomiro Coelho da Luz 3,0; 119) Heron Pinheiro Michalski 2,0 — **Classificados:** Carlos Fernando Agustini e Sérgio Schiavon Massa.

Grupo 11 — Melo 1 Manoel — Manoel 1 Dutra (adj) — **Encerrado:** 19) Warner Bruce Kover 7,5; 29) Luiz Antônio B. de Melo 7,0; 39) Thadeu Ernesto S. Portella 6,0; 49) Manoel Jair de S. Pereira 5,0; 59) Alexandre A. K. Cardoso 4,0; 69) Ernesto Rocha Dutra Filho 3,5; 79) Cid Carvalho, Eisei Takatsu, Ubirajara de O. Barroso e Ayrton Mitidieri 3,0 — **Classificados:** Warner Bruce Kover e Luiz Antônio B. de Melo.

Grupo 13 — Veloso 0 Lopes — Leon 1 Gomes — F. Lopes 0,5 Leon — Leon 1 Vieira — F. Lopes 0 — 0 Vieira (Art 33b) — **Encerrado:** 19) Arivaldo Seghese 8,0; 29) Dijalma Baptista Caiafa 6,5 (SB 22,25); 39) Leon Eizemberg 6,5 (SB 21,50); 49) José Geraldo Veloso 6,0; 59) Fernando J. L. S. Lopes 5,5; 69) Alexandre Letízio Vieira 4,5; 79) Heron Pinheiro Michalski 4,0 — **Classificados:** Arivaldo Seghese e Dijalma Baptista Caiafa.

TORNEIO COMEMORATIVO DOS 20 ANOS DO CXEB — FINAL

Diretor: Roberto Silva Lima
Rua São José, 90 — 2º and.
20013 — Rio de Janeiro — RJ



Inscrição Cancelada: Marco Antônio de Almeida — Resultados: Quixadá 1 Backes.

TAÇA BRASIL

V TB – FINAL

Diretor: Adilson Martins Coelho
R. José Tessarollo Santos, 32
28625 – Nova Friburgo – RJ

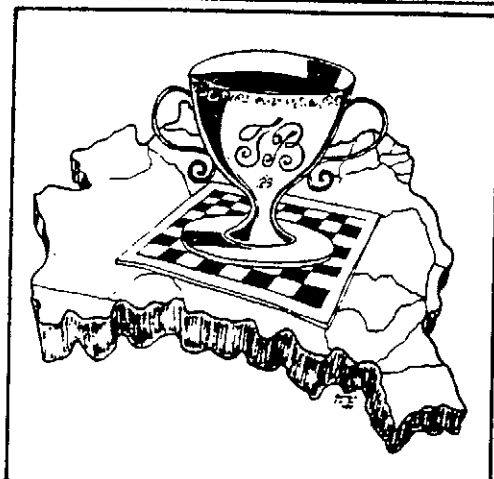

Ásfora 1 Alvarenga – Guimarães 0 Marne – Ásfora 0,5 Gladstone – Santiago 0,5 Marne – Ásfora 1 Hemar – Marne 1 Adriano – Lopes 0 Alvarenga – Guimarães 0,5 Alvarenga – Alvarenga 1 Iluska.

VI TB – SEMIFINAL

Iniciado em 01/04/88, com término previsto para 01/10/89, com participação de 132 jogadores distribuídos em 9 grupos (os dois primeiros colocados de cada grupo estarão automaticamente classificados para a fase final).

Diretor: Dogeval Ferreira Holanda
Caixa Postal 307
79600 – Três Lagoas – MS

Importante: Lembramos aos participantes desta semifinal, que, por Resolução da Diretoria, a experiência dos "30 dias de Reflexão para cada 10 lances transmitidos" continuará valendo para toda a VI Taça Brasil, conforme já foi anteriormente divulgado.

Grupo 01 – Célio Sormani – Maurício Soares F. Moreira – Hideo Suzuki – Gratuliano Jaime Nunes Bibas – Hely Meira de Castro – Fernando Luiz Pinheiro Barros – Francisco Xavier Cenjor – Luís Cláudio de Freitas – Getúlio Brun Marques – Júlio Lúcio Gazola – Sérgio Gonçalves Barbosa – Alexandre Pedro Choma – Domingos Sávio Perego – José Carlos Ferrari – Osmar Pereira.

Inscrição Cancelada: Luis Cláudio de Freitas.

Grupo 02 – Hemar Antônio Galvão Barata – João Lopes Coelho – Maurício Soares F. Moreira – Eric Krieger Von Borowski – Mário Sérgio S. Guimarães – João Bosco Van Eunen – Paulo Bechara Dutra – Irajá Leonardo da Fonseca – Rubens Souza Maia – Benedito Pinto da Silva – Antônio Eduardo N. Meneguzzi – Elbio Bidart de P. Picolli – José Roberto de Oliveira – Luiz Alberto Lima Pires Barros – Luiz Eduardo Gazzola.

Grupo 03 – Hemar Antônio Galvão Barata – Zélio Bernardino – Bernardo Oliveira Martins – Roland Rikli – Eduardo Wan Seong Lee – Tomas de Aquino Petraglia – Francisco Xavier Cenjor – João Carlos M. Juliano – Júlio César Gil – José Luiz de Oliveira Jr. – Marcos Antônio dos Santos – Roberto Silva Lessa Feitosa – Américo Pereira Guedes – Lúcio Vicente Castiglioni – Paulo Florêncio da Silva.

Grupo 04 — Paulo Amílcar Goñez Brião — Lafayette de Freitas Sampaio — João de Deus Carvalho — Riciéri Franzone — José Augusto Esteves Amaral — Flávio A. Braga da Silva — Paulo Bechara Dutra — Sérgio Bittencourt Martins — Adriano Albiani Barata — José Eduardo B. Moraes — Antônio Carlos Pavan — Fernando Lothário Becker — Antônio José C. D. Tavares — José Carlos Ferrari — Paulo — Francisco Nunes.

Grupo 05 — Luiz Alberto Pires — Ruy Castro Monteiro da Silva — Sérgio Shiyon Massa — Márcio Barbosa de Oliveira — Alfredo Carlos S. Dutra Neto — Diniz Neves de Lima — Gerd Giebel — José Dalmio Faria de Almeida — Ademir Heleno Pascheto — Romeu Edgar Mundstock — Paulo César Miranda Machado — Fernando Lothário Becker — Roberto Silva Lessa Feitosa — Jogy Tamura — Paulo Sérgio Santos Ferreira.

Grupo 06 — Sérgio Brandemburgo Consolino — Névio João — Adhemar Dicolla — Luís Carlos — S. Galvão — Alfredo Carlos S. Dutra Neto — José Renato Braga S. Vieira — João José Sady — Jair de Oliveira Freitas — Nelson Saback Velloso — Francisco — Arnulpho P. P. Pessoa — Lauro Bento Pimentel — Américo Pereira Guedes — Jairo Paes de Lima — Wilson R. Rocha.

Grupo 07 — Frederico Sacre Eigenheer — Onélio de Souza — Fernando José L. Lopes — João Francisco Scaglia — José Kenji Nishiyama — José Joaquim de Amorim Neto — José Narciso D'Almeida Castro — Djalma Baptista Caiata — Jair de Oliveira Freitas — Carlos Acácio Gomes Karoly — Paulo César Miranda Machado — Arnor Serafim Jr. — Celso Fernando O. Figueiredo — Haroldo Wonsowski.

Grupo 08 — Roberto Wilson Kampits — Fábio Bidart Piccoli — Rogério Honorato Tonoli — Pedro Luís O. Costa Neto — José Kenji Nishiyama — Jefferson Luiz Martins — Hideo Kikuchi — Marco Polo Rios Simões — Alberto Kipper — Umberto Giuseppe Cordani — Torben Erik Carlsen — José Luiz Ronaldo Cortez — Américo Pereira Guedes — Francisco Carlos Melo Pantoja.

Grupo 09 — Ivan Gilberto S. Falleiros — Marne Medeiros — Reinaldo Damin — Sérgio Lopes — Kelsen Rosas Sodré Azevedo — Carlos A. Pereira Terra — João Breitenbach — Ulisses E. Tonoli — Adriano Albiani Barata — Dácio Resende — Wilson Roberto M. Pereira — Romeu Ricupero — Edson Tadeu Oliveira Costa — Eduardo Grassi de A. Ferreira — Wilson R. Rocha.

Inscrição Cancelada: Marne Medeiros.

VII TB — PRELIMINAR

GRUPO A

Diretor: João Francisco Scaglia

R. Gal. Bagueira, 143

02021 — São Paulo — SP

Eliminados: Jorge W. T. Rabelo — Mauro Natel — José C. Oliveira Jr. — René Simonato Sant'ana — Einstein Martins dos Santos — Marcos D. Gaspar Gomes — Adriano Muniz de Jesus — Luiz Costa de Souza — Luciano Neves de Lima.

Resultados: Fernando A. Negreiros Lima abandona — J. Lira 1 Fabiano Jr. — J. Lira 1 Mundstock — Fabiano Jr. 0 Quixada — Copetti 1 J. Teixeira — J. Teixeira 0 M. Lima — Mundstock 1 Carnelossi — Carnelossi 0 J. Carlos — Eboli 1 P. Moreira — Ubirajara 0,5 Feitosa — Keber 0 P. Moreira — P. Moreira 1 Salgado — Suzuki 1 Vigna — Suzuki 1 Borin — Suzuki 0,5 Florêncio — Vigna 1 Salgado — Borin 1 Freire — Cortez 0 Florêncio — C. Silva 0,5 Holanda — Feitosa 1 Jayme — Damasceno 0 Nogueira — Nogueira 0 Souitiro — Oliveira 0 Florêncio — Fier 1 R. Gonçalves — Hugo 0 Martins — Martins 1 Pagano — Martins 0,5 Weyrich — Bernardo 0,5 Weyrich — F. Silva 0 Holanda — Oséas 0,5 Weyrich — Oséas 0 Souitiro — Stone 0 Henrique — Weyrich 1 Wellington — J. Freitas 0,5 Souitiro — J. Freitas 0,5 R. Gonçalves — Souitiro 0 Belliboni — Souitiro 0 Nicolau — Souitiro 1 Profício — R. Gonçalves 0 Nicolau — R. Gonçalves 1 Romualdo — R. Gonçalves 0 Josino — Nicolau 0,5 Bittencourt — Ranulfo 1 C. Silva — Wellington 1 M. Gonçalves — Wellington 0 J. Carvalho — Romualdo 1 Souza F9 — Romualdo 1 R. Santos — Fidelis 0 Falleiros — Silva 0 Rafael — Mitidieri 0,5 J. Carvalho — Mazzarolo 1 Jefferson — Chrestani 1 Quaresma — M. Souza 0 P. Bandeira — P. Bandeira 0 Godot — Sopko 0,5 Ferreira — Jefferson 1 Fabro — Ferreira 0,5 Tudela — Semer 0 Godot — Ribeiro 1 Schiavon — Borges 1 Castro — Duarte 1 Affonso — Nazir 1

Mendes Fº - Nazir 1 Marius - René O J. Lira - G. Soares 1 Fabiano - Gomes 1 Mendes Fº - Ray-
mundo O,5 Monti.

GRUPO B

Diretor: Luiz Antônio Bigio de Melo
Rua Sizenando de Almeida Cruzeiro, 89
36035 - Juiz de Fora - MG

Resultados: Penna 1 Navarro - Michalsky 0,5 Paulo Lima - Paulo Lima 1 Navarro - Paulo Lima 1 Iguí - Paulo Lima 1 Quaresma - Paulo Machado 0 Jarbas - Paulo Machado 1 Pernambuco - Navarro 1 Melão - Igor 0,5 Luiz Matias - Chamon 1 Fantinel - Silvio Santana 0,5 Roberto Barbosa - José de Souza 0 João Carvalho - Quaresma 0 João Batista - Quaresma 1 Plínio Silva - E. Peixoto 0 Carlos Fontes - Alcio 1 Dario - Gehm 0 Hube - Capatti 0 Ranulfo - Estelitta 1 Alaor - Jorge Marques 0 M. Burigo - Ivan Nascimento 1 Paulo Aranha - Pagano 0 Edison Freitas - A. Nogueira 1 M. Bueno - Paulo Aranha 0 Flávio Reis - Marczykoski 0,5 José Maia - Luiz Pinheiro 0 A. Ruiz - Ruiz 1 M. Bueno - M. Bueno 0 Edison Freitas - M. Bueno 0 Heitor - Mário Vieira 1 Otto - Edison Freitas 1 Luis Pereira - Edison Freitas 1 Felipe - Clorivaldo 1 Keber - Werner 0 Otto - Heitor 1 Luis Pereira - Heitor 1 Adailton - João Lima 0 Dieckmann - Luis Pereira 0 Gratuliano - José Maia 0,5 Giebel - E. Burigo 1 Keber - Keber 0 José Anjos - Keber 0 Sewaybricker - José Anjos 1 Francisco Mello - O. Serafini 1 Felipe - Sewaybricker 1 Francisco Mello - Francisco Melo 0 José Marques - Dieckmann 0 Paulo Bruno - José Marques 0,5 Amílcar - Zelio 0 Quixadá - Quixadá 1 C. Kerber - C. Kerber 0 A. Padua - J. Neumann 1 W. Quirino - Ivan Nascimento 1 Leika - Ivan Nascimento 1 Pegano - W. Vieites 1 Geraldo Souza - Jorge Silva 0 Carlos Fontes - Jorge Marques 1 Pagano - Onofre 0 Clorivaldo.

Abandonos: 8 José Feldman - 42 José Roberto da Silva Barros - 48 Fernando A. Negreiros Lima - 74 João Fernando Martins Hippert - 78 Marcos D. Gaspar Gomes - 81 Giovani Pereira da Cruz - 138 René Simonato Sant'Ana - 142 Alexis Candido Sarmento - 146 José Caetano S. Sobrinho - 191 Silvio Toledo Rocco - 210 Amarildo Silva.

GRUPO C

Diretor: Cássio Roberto Sopko
Rua Otávio Nébias, 200 - Apt. 41
04002 - São Paulo - SP

Resultados: Gibelli 0 C. Reis - Lauro 1 Dorneles - Werton 1 Saulo - Bertolucci 0 Massa - Neris 0 Ranulfo - Ivan 1 Dorneles - Wilson 0 Artemio Lo - P. Costa 1 Zeraib - Bertolucci 0 Coelho - Tortoza 1 G. Sanchez - Zeraib 0,5 Vassalo - Athos 0 P. Costa - Medeiros 0 G. Sanchez - Antônio Fernando 1 Zaina - Takafashi 0 Antônio Fern. - Vassalo 1 Dutra - Bertolucci 0 Chedid - Izalino 1 Victor Pereira - Saulo 1 J. Vieira - José Alberto 0 Coelho - Lara 0 Michalski - Fragoso 1 Lara - Dorneles 0 Pompeu - Gil 1 Clarimundo - De Melo 0 Dieckmann - Caponero 0 Alcio - Santana Jr. 1 Dorneles - Konrad 1 A. Alves - Van Eunen 1 L. Pereira - Michalski 0 Scaglia - De Oliveira 1 De Melo - Ranulfo 0 Coelho - Murras 1 Simões - Murras 1 Pompeu - Vadis 0 Aléssio - De Melo 0 Vadis - Simões 0 Clarimundo - P. Costa 0,5 Medeiros - Athos 0 P. Costa - Anjos 0,5 Kerber - Sidney 0,5 Kerber - Frederico 1 Silvana - Claret 1 De Melo - J. Vieira 1 Aléssio - Camargo 0 João de Deus - Mendes 1 De Melo - Bodaneze 1 Mendes - Izalino 1 Doeckmann - J. Vieira 1 Alaor - Pompeu 0 Michalski - Santana 0,5 Diniz - Alcindo 0 Chegancas - De Oliveira 0 Izalino - Simões 0 Alcio - Werton 0 Dieckmann - Becker 1 Claret - Cecker 1 Meyr - Eliezer 0 Dillenburg - Ruiz 1 Bueno - A. Alvaro 1 Massa - Rubens 1 José Alberto - Bueno 0 Edmundo - Mascote 0 Amauri - **Abandonos:** João Otávio Kobill - Fernando A.N. Lima - Sérgio Leme dos Santos - Roberto Fantinel - Dilson A. Silva - Cunhambebe F. Santos - Racine Viola - **Eliminados (Art. 23):** Jomar Egoroff - Fernando Lima Verde - José Feldman.

ATENÇÃO: As alterações de endereço devem ser diretamente comunicadas ao Tesoureiro Gileno Exalto de Araújo (Rua Santa Maria Goretti, 43 - Salvador - /BA/ - 40.260).

GRUPO D

Diretor: Alcindo Luz Bastos da Silva Filho
R. Senador Corrêa, 423, bl. 02 - Apt. 302
96200 - Rio Grande - RS

Michalski 1 Ritondale - A. Franco 0,5 Cordeiro - Cordeiro 1 Anjos - Profício 1 W. Coelho - Roque 0 A. Faria - Vasques 0 Carbonaro - Michalski 0 Vasques - Dutra Fº 0 Nicolau - C. Madeira 0 Rosseto - Bertolucci 1 Rosseto - S. Santos 0 Carbonaro - Nicolau 1 Kikuchi - Godoi 1 A. Silva - Verenhitch 0 Aranega - Bodanese 0 Jensen - B. S. Vieira 0 E. Müller - Horiguti 1 J. Faria - Francimar 1 Kikuchi - E. Costa 1 Américo - Norivaldo 0 Ornêlio - Clausio 1 Norivaldo - M. Bueno 0 Clausio - M. Bueno 0 J. Andrades - P. Wanderley 0 Frôes - P. Wanderley 0 Frôes - Hancossi 1 H. Sobrinho - Piazza 0 Stone - Búrigo 0 Wonsowski - Wonsowski 1 Fassanaro - Defavari 0 I. Nascimento - Defavari 0 Soares Fº - Murilo 1 Defavari - Defavari 0 J. Miranda - J. Miranda 0 Búrigo - F. Costa 1 J. Sanchez - Ornêlio 1 Fernandes Fº - G. Pereira 1 Granjo - A. Gomes 0 Synval - J. Sanchez 0 Synval - Mesquita Jr. 1 Petri - Mesquita Jr. 1 Kroeß - Valmari 0 Mesquita Jr. - Mesquita Jr. 1 A. Gomes - Kroeß 0 Cano - Dorneles 0 W. Lages - Dorneles 0,5 C. Madeira - Granjo 0 Fassanaro - Noronha 0 Fassanaro - A. Marques 0 Aulísio - Kroeß 0 Natal - M. Diniz 0 M. Santos - M. Diniz 0 Moreira Ló - Moreira Ló 1 Morau - J. Martins 0 A. Franco - S. Santana 0,5 Arruda Fº - Loschiavo 1 C. Madeira - C. Madeira 1 Michalski - Holdack 0 Arruda Fº - Holdack 0 J. Assis - W. Lages 1 M. Diniz - W. Lages 0,5 Pirro - Pirro 0,5 Michalski - A. Borges 1 Rabelo - Rabelo 0 Bizari - Michalski 0 Morau - Borin 0 F. J. Lopes - Gino 0,5 Urialo - Adelfio 0 A. Mário - Amarildo 0 Macedo - Roberto Fantinel abandona - José Antônio Pinto abandona - Roberto Batista Dias da Silva abandona - William Márcio Coelho abandona - Alberto Cabral Mell Borges abandona - Alexandre Gonçalves da Rocha eliminado (Art. 23) - Walter Marano eliminado (Art. 23) - Dilson Araújo da Silva eliminado (Art. 23) - Marcos Antônio Coimbra Uemura eliminado (Art. 23) - Marcos Jorge Gazzana eliminado (Art. 23) - Luiz Gonzaga de M. Souza eliminado (Art. 23) - Gerson Luiz de Melo eliminado (Art. 23) - Luiz Costa de Souza eliminado (Art. 23) - Francisco Luiz Lacerda da Costa faleceu em 31/03.

GRUPO E

Diretor: Sérgio Schiavon Massa
Rua Braz Cubas, 677 - Jd. São Caetano
09580 - São Caetano do Sul - SP

Resultados: Castro 0 Lima - Suzuki 1 Zaina - Suzuki 1/2 Bessil - Suzuki 1/2 Cezário - Saint' Clair 1/2 Zaina - Lima 1/2 Guaraciaba - Vieira 0 Cezário - Bernardelli 1 Kropiwisc - Hirsch 1 Nilton Cruz - Hirsch 1 Kikuchi - Consolino 1 Castello Branco - Pessoa 0 Andrade - Andrade 1 Magalhães - Kikuchi 0 Holanda - Flávio 1/2 Wonsowski - Mobaier 0 Domeniconi - Pagano 0 Stone - Violeta 0 Avila - Wonsowski 1/2 Câmara - Newton 0 Ricupero - Castro Silva 0 Berdaki - Garcia 0 Rezende - Berdaki 0 Rezende - Berdaki 0 Câmara - Consuli 1 Cunha - Figueiredo 1 Cunha - Figueiredo 0 Simões - Cunha 1 Marinho - Cunha 0 Câmara - Marinho 0 Maronese - Câmara 1/2 Torben - Ricupero 1 Bacio - Quaresma 0 Amaral - Oliveira 1 Dorneles - Pagano 0 Gonçalves - Dutra 1/2 Alves - Tosta 0 Wonsowski - Gonçalves 1 Borget - Menossi 0 Figueiredo - Neves 1 Pereira - Madeira 0 Franco - Madeira 0 Penna - Franco 1/2 Souza - Moreira 1 Moura. **Eliminados (Art. 23):** Nº 127 - 4112 - Marcos D. Gaspar Gomes - Nº 054 - 0759 - José Campello de Oliveira Jr. **Abandonos:** Nº 041 - 1621 - Gasparino da Silva Melo - Nº 030 - 0166 - Luiz Carlos D. Rodrigues - Nº 066 - José Alvaro Kronemberger - Nº 105 - Sérgio Forti Battagin - Nº 193 - Mário Luiz Bento.

COLABORE COM A TESOUREARIA

Veja na etiqueta de endereçamento da revista o mês de vencimento da sua anuidade. Colabore com a Tesouraria, enviando seu cheque no início do mês em que ocorrerá o vencimento.

TORNEIO JUVENTUDE

V/JUV – FINAL

Início: 01/01/86

Término: em aberto

O campeão estará automaticamente classificado para a fase semifinal do próximo Campeonato Brasileiro Individual.

Diretor: Fernando Wallau

Rua Vaz e Silva, 41

91040 – Porto Alegre – RS

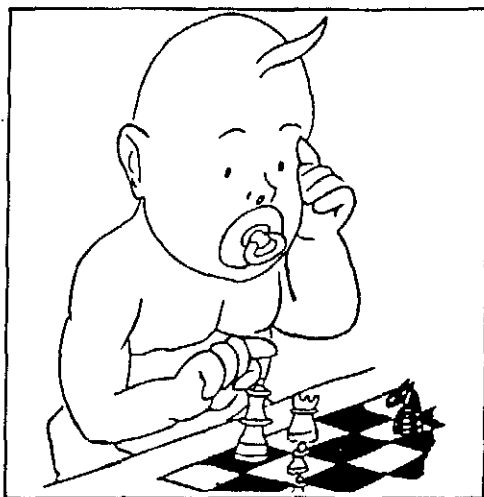

Maria 1 Ronsani – Lee 0,5 Alcindo – Careta 1 Ronsani – Edson 1 Alcindo – Edson 1 Ronsani
– Maia 0 Lee.

VI JUVENTUDE – FINAL

Diretor: Pedro Corrêa S. Cabral

SQN 204 – Bloco I – Apt. 405

70842 – Brasília – DF

Tonolli 1 Steinhoff – João Ricardo S. Pupo,
abandona.

CAMPEONATOS ESTADUAIS

I CEI/BA – FINAL

Diretor: Alfredo Carlos Soares Dutra Neto

Rua da Juventude, 192

11600 – São Sebastião – SP



Guimarães 1 Dentes.

II CEI/BA – FINAL

Diretor: Romeu Ricupero

Rua Ministro Godoy, 679/72

05015 – São Paulo – SP

Albérico 0 Homero – Ferreira 0 Homero
– Miguel Arcanjo Nogueira da Silva eliminado.

I CEI/CE — FINAL

Início 01/06/87

Término em aberto

O Campeão e o vice estarão automaticamente classificados para a próxima semifinal do Campeonato Brasileiro Individual.

Diretor: Manoel Maria Cardoso Filho

Rua João Lira, 161/401

22430 — Rio de Janeiro — RJ



Negreiros 0,5 Beatriz — Beatriz 1 M. Lima — M. Lima 0 Osborn (Art. 21) — M. Lima 0 Tibério — M. Lima 0 Negrões — Ney Regis S. Alencar abandona.

II CEI/MG — FINAL

O campeão e o vice estarão automaticamente classificados para a próxima semifinal do Campeonato Brasileiro Individual.

Diretor: Alfredo Carlos Soares Dutra Neto

Rua da Juventude, 192

11600 — São Sebastião — SP



Andrade 0,5 Fonseca — Melo 0 Lima — Fehr 0,5 Melo — Andrade 0 Debs.

III CEI/MG — PRELIMINAR

Início: 01/06/87

Término: 01/12/88

Diretor: Vanildo J. Kaupert

Rua Altino Arantes, 648/164

04042 — São Paulo — SO

Os dois primeiros colocados de cada grupo estarão classificados para a fase final.

Grupo 1 — Suardi 1 Calderaro; Suardi 1 Artur; Suardi 0 Cirineu.

Grupo 2 — Hildefonso Lisboa Neto eliminado (Art. 23).

Grupo 3 — Gama 1 Henrique.

I CEI/MS — FINAL

Início: 01/06/87

Término: em aberto

O campeão e o vice estarão automaticamente classificados para a próxima semifinal do Campeonato Brasileiro Individual.

Diretor: Manoel Maria Cardoso Filho

Rua João Lira, 161/401

22430 — Rio de Janeiro — RJ



Névio 0,5 Turine — Torraca 0 Turine — Geraldo 0 Turine.

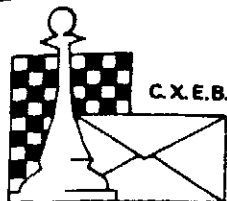

C.X.E.B.

CLUBE DE XADREZ EPISTOLAR BRASILEIRO

(LEVA O XADREZ, TRAZ O AMIGO)

Fundado em 14.02.69

IV - RELATÓRIO ANUAL DO RATING

Posição em 30.06.88, com a inclusão dos seguintes 179 torneios:

- Torneio Comemorativo dos 20 Anos do CXEB preliminar;
- VII-CBI-P grupos 01/13;
- IV-TB-Final;
- VI-TB-P grupos 01, 02, 04, 08, 14/41, 43, 47, 48, 50, 51, 54, 55, 57/60, 62/69;
- II-MG-P grupos 01, 05; I-SP-Final; I-RJ-Final; II-SC-Final; III-PR-P grupos 01/08; III-SC-P 02 e 07;
- VI-JUV-P grupos 01/06;
- TE grupos 88/90;
- TC-I grupos 253, 258, 261, 263/265, 267, 270, 271, 273 e 275;
- TC-II grupos 313, 319, 323, 326, 331/334, 338, 340, 343, 344, 346, 347, 366;
- TC-III grupos 143, 145, 146, 148/151, 153/171, 174/176;
- Temáticos ST/85/02-06, TO/01-03, TO/02-03, TO/04-08, TO/06-03, TP/01-01, 02 e 04, TP/02-01, 02 e 03, TP/03-01, 02, 03, 04, 06 e 07, TP/04-01 e 03, TP/05-01, 02, 03 e 04, TP/06-01, 02 e 03, TP/07-01, 02, e 03, TP/08-01, 02 e 03.

Aguardem para este 2º semestre de 1988, a emissão da Ficha individual do Rating, a ser remetida a cada um dos associados.

POS	RAT	NOME
00001	1386	GILBERTO FRAGA PORTILHO
00002	1364	ILUSKA PEREIRA DA C.SIMONSEN
00003	1327	SALVADOR NOME DE CRESCER
00004	1293	REYNALDO AUGUSTO F. ALVARENGA
00005	1280	ORLANDO ALCANTARA SOARES
00006	1274	CELIO SORIANO
00007	1271	PAULO RAULSON GOMEZ BRIO
00008	1271	MARCO ANTONIO MARZIN ASFORA
00009	1266	MARIO SILAS BIANCA
00010	1266	JORDANNO DE CAMPOS
00011	1261	EDSON DE FRANCA TEIXEIRA
00012	1258	BLANDSTONE SABOIA AMORIM
00013	1256	CESAR ROBERTO DA SILVA REIS
00014	1252	RODRIGO WANDERLEY MOREIRA
00015	1241	CLAYTON FELICIO
00016	1238	MENNA ANTONIO GALVAO BARATA
00017	1234	WILSON CARVALHO
00018	1229	SERGIO B. CONSOLINO
00019	1227	MAURICIO SOARES F. MOREIRA
00020	1227	IVAN G. SANDOVAL FALLEIROS
00021	1221	FABIO BIDART PICOLLI
00022	1220	THADEU EXMESTO S. PORTIELLA
00023	1219	ZELIO BERNARDINO
00024	1214	ARNALDO VASCONCELOS
00025	1213	ITALO GERARDO BRASIL TRAVI
00026	1212	FREDERICO SACRE EISENMEIER
00027	1211	MARIO CESAR JACK SCHUSTER
00028	1207	HECTOR ANTONIO FERNANDES
00029	1206	ORNELINO DE SOUZA
00030	1205	PEDRO SEGUNDO DA COSTA
00031	1205	PETRY FEIJÓ
00032	1205	ANTONIO CARLOS R. ALVIN
00033	1204	NELSON HIRSCH
00034	1203	ROY CASTRO MONTEIRO DA SILVA
00035	1203	JOSE CASTA FERNANDES JUNIOR
00036	1201	JOSE PINTO DE PAIVA
00037	1199	MARCE MEDEIROS
00038	1198	IVAN DE CAMARGO E OLIVEIRA
00039	1198	NEVILLE LEONE
00040	1197	AMERICO RICHERT FILHO
00041	1196	LUIZ ALBERTO PIRES

POS	RAT	NOME
00042	1195	SERGIO LOPES
00043	1193	JARBAS DE CARVALHO MELO
00044	1192	MARIO ROBERTO TUNKURA
00045	1188	FRANCISCO CARLOS C. SCHWAB
00046	1187	SERGIO ANTENOR DE CARVALHO
00047	1185	REINALDO DANIN
00048	1182	ADHEMAR DICOLLA
00049	1181	NILSON TADEU NASCITA
00050	1180	JORDANNO FRANCISCO SCARLIER
00051	1180	EDUARDO LAVIERI MARTINS
00052	1179	PAULO CRETANO BRACCO
00053	1179	LUIZ ANTONIO RIGIO DE MELO
00054	1176	ROBERTO COSTA DE MATOS REIS
00055	1176	ALEJANDRO H. HUBE SERRANO
00056	1176	JADSON MACRATO SILVA
00057	1175	ALBERTO COSTA DE MATOS PINTO
00058	1174	ROGERIO MONORATO TONELLI
00059	1173	ANTONIO PACINI
00060	1173	GUILHERME DAALHEIDA DE ANDRADE
00061	1173	GYORGY LASZLO GYURICZA
00062	1173	JOSE KENJI KISHIYAMA
00063	1172	PEDRO LUIZ DE O. COSTA NETO
00064	1172	MARCO ANTONIO DE ALMEIDA
00065	1172	WALTER BRUCE KOEHL
00066	1170	MATILDE CONSTANCIO FERREIRA
00067	1169	NEVIO JORD
00068	1168	JORQUIM FABIANO ALVES JUNIOR
00069	1168	LUIZ CARLOS SANTOS GALVAO
00070	1167	LUIZ FERNANDO CIRELLO
00071	1165	JORDANNO DE CARVALHO
00072	1164	MARIO MEMRIQUE SIMONSEN
00073	1163	MARCUS DE O GUARICABA
00074	1163	LAFAYETTE FREITAS SAMPAIO
00075	1162	JOSE ANTONIO FABIANO MENDES
00076	1162	RAIMUNDO SANTOS LEMOS
00077	1160	ALAN FRANCISCO MARTINS
00078	1159	SERGIO SCHIMMELHANS
00079	1159	FERNANDO JOSE L. DA S. LOPES
00080	1158	AMERICO PEREIRA GUEDES
00081	1157	WILDO SUZUKI
00082	1157	GABRIEL PEREIRA DA CUNHA

00083 1156 HENRIQUE P. ALTA VINAGRE
00084 1156 JOSE FREDERICO THOME SABOYA
00085 1155 MARCIO BARBOSA DE OLIVEIRA
00086 1153 MARCOS ANTONIO DOS SANTOS
00087 1153 MARCOS JOSE CAPELANI RAVOS
00088 1153 ORARIO DA SILVA
00089 1152 JOAO BOSCO VAN ELMEN
00090 1152 JOAO LOPES COELHO
00091 1152 ARIVALDO SEGHESE
00092 1151 VALDIR OLIVEIRA DA SILVA
00093 1150 EDMUNDO ZUCHOWSKI FILHO
00094 1149 SOUZEIRO FUTURA
00095 1149 JOAO BREITENBACH
00096 1147 MANUEL HENRIQUE BECKER
00097 1147 SANTIAGO COLUMBO CARREIRO
00098 1146 JAMES JENSEN
00099 1143 JAIR DE OLIVEIRA FREITAS
00100 1143 ABELARDO MENDES
00101 1142 GILBERTO GUIMARAES SILVA
00102 1142 LEON EZZENBERG
00103 1141 ROMIR GOMES DE ARAUJO
00104 1140 JOSE CARLOS LOYOLA DANTAS
00105 1139 JOHANNY HASS
00106 1138 ANTONIO MARIO BATISTA LIMA
00107 1137 IRA MARK BEHIN
00108 1137 NELSON LOPES DA SILVA
00109 1137 LUIZ ROBERTO S. COSTA JR.
00110 1135 GABOR PETER NAGY
00111 1134 ANTONIO PEDRO RAMOS COSTA
00112 1134 ROLAND RIKLI
00113 1134 PAULO CESAR MIRANDA RICHARDO
00114 1133 GRATULIANO JAYME MUNES SIJAS
00115 1133 MARCO POLO RIOS SIJAS
00116 1133 GILJANA BATISTA CATAPA
00117 1132 BERNARDO DE OLIVEIRA MARTINS
00118 1132 FERNANDO LOTHARIO BECKER
00119 1131 GUTENBERG NEDEIROS DAMASCENO
00120 1131 PAULO HENRIQUE ARAUJO MORAES
00121 1131 FRANCISCO MARCOS FREIRE
00122 1131 ARIANO ALBANI BOMATA
00123 1129 JOSE CARLOS FERRARI
00124 1128 LUIZ CLAUDIO GUIMARAES
00125 1127 MARIO SERGIO SOUZA GUIMARAES
00126 1126 ROMEU RICUPERO
00127 1126 ALFREDO CARLOS S. DUTRA NETO
00128 1124 KELY MEIRA DE CASTRO
00129 1124 MILTON GONCALVES SANCHEZ
00130 1124 ALCINDO LUIZ B. DA SILVA FILHO
00131 1124 CARLOS EDUARDO BASTOS
00132 1124 RAJJA LEONARDO DA FONSECA
00133 1124 ANTONIO CARLOS PAVAN
00134 1123 JOSE MARQUES BONDOS
00135 1123 CARLOS AUGUSTO PEREIRA TERRA
00136 1121 JOSE AUGUSTO ESTEVES AMARAL
00137 1121 DANYNIS MADAO
00138 1121 LAUDILINO J. SANTANA FILHO
00139 1120 TOMAZ DE AQUINO PETRAGLIA
00140 1120 PAULO EDISON TEIXEIRA CHACON
00141 1119 CARLOS ALBERTO DA S. SANTOS
00142 1119 RICARDO ANTONIO CATALDI
00143 1119 NELSEN ROSAS SOUZA AZEVEDO
00144 1119 ROMEU EDGAR MUNDSTOCK
00145 1118 ERIC KRIEGER VON BOROWSKI
00146 1118 ZENO ANTONIO BECKER FILHO
00147 1118 JOSE DAVANCIANI PEREIRA
00148 1118 PAULO RICARDO M. DE FARIA
00149 1117 JOAO CARLOS PEREIRA DE AVILA
00150 1117 CLAUDIO ARCHADO VIEIRA
00151 1117 EDMUNDO COUTINHO
00152 1117 FABIO DOS ANJOS
00153 1117 WILSON ROBERTO ROCHA
00154 1116 GEORGES MONSI

00155 1114 JORGE ANDOR
00156 1114 JOSE JORQUIN DE ARAUJO NETO
00157 1116 FLAVIO CESAR FERNANDES
00158 1115 RICCIENI FRANCON
00159 1114 CARLOS ALBERTO JONIO ENOLI
00160 1114 RICARDO ERNESTO RAIN
00161 1113 ANTONIO HERMANO DA SILVA
00162 1111 ALEXANDRE CESAR DA C. LIMA
00163 1111 EDUARDO VAN SEONG LEE
00164 1110 PAULO RICARDO PAUL
00165 1110 CARLOS FERNANDO AGOSTINI
00166 1110 JOAO CARLOS FREITAS BORGES
00167 1108 MANUEL ANORE MONIZ RIBEIRO
00168 1108 NEWTON GALVAO PEREIRA
00169 1108 ULISSES ENAMI TONOLLI
00170 1107 ALEXANDRE PEDRO CHOMA
00171 1107 CLEBER LEMOS DA ROCHA
00172 1107 DINIZ NEVES DE LIMA
00173 1106 JOSE SFIRRI
00174 1106 JOSE LUIZ DE OLIVEIRA JUNIOR
00175 1104 MURILLO MARTHA RIELLO
00176 1104 FRANCISCO XAVIER CENJOR
00177 1103 LUIZ NEZEU VIEIRA
00178 1103 PAULO BECHARA DUTRA
00179 1102 FLAVIO ARNALDO BRAGA SILVA
00180 1101 ANTONIO CARLOS RAPOSO
00181 1101 HUMBERTO MARTINS DE SOUZA
00182 1100 JOSE EDUARDO B. DE O. MARIA
00183 1100 JOSE RENATO BRAGA S. VIEIRA
00184 1099 PAULO CESAR L. BRUNO
00185 1099 JEFFERSON LUIZ MARTINS
00186 1098 FERNANDO ANTONIO B. DE ARAUJO
00187 1098 JOSE RINALDO BRESSANI
00188 1098 HIDEO YIKUCHI
00189 1098 CICERO FERREIRA NHAH
00190 1098 LUIZ FRANCISCO SILVA BARBOSA
00191 1098 SERGIO BITENCOURT MARTINS
00192 1097 OTEIR MONTAGNA
00193 1097 JORGE FERREIRA DE ALVARQUES
00194 1097 SERGIO GONCALVES BARBOSA
00195 1097 CLAUDIO ZALZMAN
00196 1096 WILFRED FEAR
00197 1096 EDSON GONCALVES REIS
00198 1096 RUBENS SOUZA ARA
00199 1095 ALEXANDRE LETIZIO VIEIRA
00200 1094 OSCAR RIKLI
00201 1094 RENEY BECKER FILHO
00202 1093 JOSE JORQUIN GOMES
00203 1093 JOAO CARLOS DA COSTA
00204 1092 ALTRIA ANTONIO SOUZA
00205 1091 MARCUS ANTONIO BOLIN SILVA
00206 1091 MILTON MOREIRA MUNES FILHO
00207 1091 BETULIO BRUN MARQUES
00208 1091 DOUGLAS AIRTON F. AMORIM
00209 1091 JOSE EDUARDO DOTTINO MORAES
00210 1091 UMBERTO GIUSEPPE CORDANI
00211 1090 CARLOS MARINE SZOBOT
00212 1089 JAIME CERQUEIRA DE OLIVEIRA
00213 1088 LEONEL PEREIRA FRANCA
00214 1088 EDIRICO PRACHEO DO AMARAL
00215 1087 FRANCISCO AMERICO L. ANSELMO
00216 1087 LUIZ CLAUDIO DE FREITAS
00217 1086 FLAVIO JUREZ FEIJAO
00218 1085 JOAO EDISON SALETE AGUIAR
00219 1085 FRANCISCO CASTRO SILVA
00220 1084 TRAY EFERNOF
00221 1084 JOSINO FERNANDO MELO RESENDE
00222 1084 WILLIAM MARIO DEISLEY
00223 1083 CARLOS SATURNINO M. FILHO
00224 1083 ALVARO CARNEIRO SILVA
00225 1083 JAIR VICENTE DOMINGUES
00226 1083 PAULO AFRONSO DE S. AMARAL

00227 1063 LUIS ANGELO N. MORONNA
00228 1061 BEIRO STEBEL
00229 1061 MELIO A. SARDINI DE SOUZA
00230 1061 JIRO CARLOS MAZZINI JULIANO
00231 1060 FURILLO COSTA RODRIGUES JUNIOR
00232 1060 HAVANIR WELCH RIBEIRO
00233 1079 ELIO BERDARY
00234 1079 JULIO CESAR GIL
00235 1079 CARLOS MONCIO GOMES KAROLY
00236 1079 JOSE AUGUSTO PEREIRA ARAUJO
00237 1078 EDUARDO ZOLENZOVSKI JAKSTYS
00238 1078 JAIRED FRANCISCO ALJEGARIA
00239 1078 NEVERARDO J. JAVINO DE SOUZA
00240 1077 KURT HEBER
00241 1076 BECIO DE MARQUE
00242 1076 RACIO RESENDE
00243 1075 JOSE JORGE OLIVEIRA DA SILVA
00244 1075 ANORA SERAFIM JUNIOR
00245 1075 MARCIO DANIEL DE B. ACCIOLY
00246 1075 MARCELO FONTES M. ALVES
00247 1075 JOSE LUIZ MARQUES LIMA
00248 1075 FERNANDO LUIZ P. BARROS
00249 1075 CELIO FERRAZ RIBEIRO
00250 1075 JAIR PIES DE LIRA
00251 1074 LUIZ GERALDO B. MIRANDA LEAO
00252 1074 RAHIRO DA COSTA ALMEIDA
00253 1074 AILTON JOSE DE FARIAS
00254 1074 LUIZ CARLOS DE ASSUMPCAO
00255 1074 EDUARDO B. DE TOLEDO LEITE
00256 1074 CARLOS ANTONIO DE BARROS
00257 1074 ANTONIO FELIX DE SANTANA JR.
00258 1074 CELSO F. OLIVEIRA FIGUEIREDO
00259 1074 PAULO SENIO DOS SANTOS FERR
00260 1073 ELIOS VELOSO
00261 1073 ERCIO PEROCCHI JUNIOR
00262 1073 ALEXANDRE HUMIZ DE QUEIROZ
00263 1073 JOSE B. DE LIRA VASCONCELOS
00264 1073 JOSE GILBERTO MEIRELES
00265 1073 LUIZ MASCOTE
00266 1072 EDMUNDO LACERDA FILHO
00267 1072 LUIZ CARLOS S. DA SILVA
00268 1071 JORGE MYSLINSKI FILHO
00269 1071 LUIZ OTAVIO F. GOMCALVES
00270 1071 OSMAR ANTONIO SERAFINI JUNIOR
00271 1070 ROGEVAL FERREIRA MOURA
00272 1070 ANTONIO CARLOS SILVA ALMEIDA
00273 1070 HANRY CARLOS DE SOUZA FILHO
00274 1069 LEON SENEZ
00275 1069 KAZUO MAKATA
00276 1069 CEZAR AUGUSTO SIZANOSKI
00277 1069 DANIEL CARR DE MUZIO
00278 1068 ROBERTO AGOSTINHO S. VIANNA
00279 1068 WILLIAM LOUIS SIMONSEN
00280 1068 FRANCISCO A.F. DOS SANTOS
00281 1068 JOAO JOSE SADOY
00282 1068 FRANCISCO CARLOS M. PANTOJA
00283 1067 MARCIO DE A. ALBUQUERQUE
00284 1067 MARCOS KORTZ
00285 1067 PAULO MAGNA
00286 1067 JOSE MARCIO D'ALMEIDA CASTRO
00287 1067 JULIO LUCIO GAZZOLA
00288 1066 ULISSES KAMIAK
00289 1066 DARIO DO AMARAL FILHO
00290 1064 EISEI TAKATSU
00291 1064 JOVINIANO M. DE OLIVEIRA JR.
00292 1064 VERANO ARAUJO DA CUNHA
00293 1064 EDUARDO BIANCHI DUMATE
00294 1064 JOSE BELO TORRES
00295 1063 ERMANI FERREIRA SARAIVA
00296 1063 CORNELIO LEMOS DEBS
00297 1063 DENIS MOREIRA LEITE
00298 1063 MARCO ANTONIO M. DOS SANTOS

00299 1062 PAULO GUSTAVO O. DA SILVA
00300 1062 MARCO ANTONIO CASTILHO
00301 1062 CASSIO ROBERTO SOPKO
00302 1062 OSMAR PEREIRA
00303 1062 LUCIO VICENTE CASTIGLIONE
00304 1061 EMANUEL FLAVIO CHAVES COSTA
00305 1061 SAMUEL GABRIEL DA SILVA
00306 1061 ROBERTO SEMATORE FEDRIZZI
00307 1061 RENATO DUPRAT
00308 1061 LUIZ CARLOS GUERRA DIECKMANN
00309 1061 CLAYTON LAGROTTI
00310 1060 VALDON MATOS
00311 1060 MARCIO MARTINS MIRA VIANEIRA
00312 1060 SALVADOR MANGINI FILHO
00313 1060 ANDRE LUIS LA VALLE REALE
00314 1059 RINALDO PIRO
00315 1059 ANTONIO EDUARDO N. MENEGUZZI
00316 1059 MORGIS RODRIGUES DE ARAUJO
00317 1059 ERNIO PIRES
00318 1059 RAYMUNDO PEREIRA DE SOUZA
00319 1059 JOSE DANTE ALEGRETTI
00320 1059 ANTONIO AUGUSTO L. DE SOUZA
00321 1058 HAMILTON MORRIS LERL
00322 1058 JOAO NEUMANN NETO
00323 1058 ANTONIO CARLOS PEREIRA
00324 1058 CEZAR LUIZ CAPELETTI
00325 1058 IVAN LIBOWATI SANCHES
00326 1058 VALDOMIRO COELHO DA LUZ
00327 1058 JOSE AUGUSTO DE ATRAMORA
00328 1058 PEDRO MOQUEIRA DUARTE
00329 1058 JOSE MARIO GODOY SOUZA
00330 1057 RICARDO MIGUEL TANURA
00331 1057 GERALDO ROGERIO PIRES
00332 1057 CELIO KELLERMAN
00333 1057 GILSON LUIZ KANSANI
00334 1057 ODOFRE DE ARAUJO CAMARA
00335 1056 ROBERTO SILVA LIMA
00336 1056 EDSON FERREIRA CANTERO
00337 1056 MARIO RENATO IANKURA
00338 1056 JOSE VALDEIR MOQUEIRA
00339 1056 LUIZA KATIA A. CASTELO BRANDO
00340 1056 LUCIANO ROBERTO SAMUBBO
00341 1056 EDSON TADEU OLIVEIRA COSTA
00342 1055 JOAO VICTOR DA SILVA
00343 1055 MARCEL F.C.P. ANDRADO NETO
00344 1055 GILCARLOS SUSIN
00345 1055 PAULO FRANCISCO NUNES
00346 1054 PAULINO AFONSO FILHO
00347 1054 CLOVIS ALBERTO SILVA CASTRO
00348 1054 JOSE FERNANDO BARBOSA CUNHA
00349 1054 BERNARDINO SANTANA
00350 1054 PAULO FERRAZ AYOUSA
00351 1053 FERNANDO WALLAU
00352 1053 SIDNEI ORDANOVSKI
00353 1053 JOAO OSVALDO DOS SANTOS
00354 1053 DIRCEU BUENO DA FONSECA
00355 1053 ESPEDITO SOARES DE BRITO
00356 1053 JOAO CIRIO MOREIRA NUSSI
00357 1053 JOAO MEMORQUE ESTEVE SOARES
00358 1053 MARCIA DE GIACOMETTI
00359 1052 MARCEL JAIR DE SOUZA PEREIRA
00360 1052 PAULO AFONSO PEREIRA SILVA
00361 1052 CLORIVALDO F. DE ABEU
00362 1052 ROSARIO HOFFMANN CAMARGO
00363 1052 EDUARDO GRASSI DE A. FERREIRA
00364 1052 LUIZ EDUARDO GAZZOLA
00365 1051 JOSE P. GOMCALVES FILHO
00366 1051 PEDRO C. DOS SANTOS CABRAL
00367 1051 LUIZ CARLOS L.L. DE MEDEIROS
00368 1051 NELSON BERTOLUCCI
00369 1051 DIRK SMOBERT VAN RIENSOIJN
00370 1051 EDUARDO CAPATTI

00371 1050 EUCIDES VILAR DE AZEVEDO
00372 1049 SERGIO M. ROSA DO NASCIMENTO
00373 1049 LISANDRO PAPALEO
00374 1049 ORLANDO PARES PINTO
00375 1049 MOYSES PERELMAN
00376 1048 MARIO RIBEIRO S CARNEIRO NETO
00377 1048 ERNESTO BOCHA DUTRA FILHO
00378 1048 JOSE VIEIRA FILHO
00379 1048 GIOVANNI ANTONIO BEAUVENUTI
00380 1048 EDUARDO EUGENIO CHAVES MOURA
00381 1048 ROMENIO SERRA E MEIRA
00382 1047 ESTANISLAU JOSE CARRETA
00383 1047 CELSO NUNES DA SILVA FILHO
00384 1047 SILVIO TUCCI JUNIOR
00385 1047 CARLOS CESAR RODRIGUES COUZA
00386 1046 JOSE ROBERTO OLIVEIRA
00387 1046 MANUEL LOSANO RUIZ
00388 1046 RAFAEL ANTONIO CHEDID
00389 1046 GABRIEL TADEU SCHMIDT
00390 1046 JOAQUIM A. MELLO DE CAMARGO
00391 1046 NILO FELICIANO
00392 1045 WILSON MARIA DOS SANTOS
00393 1045 JOAO HENRIQUE SERRA AZUL
00394 1045 MAURICIO BORGES BOUABE
00395 1045 PERICLES PIFES GUIMARAES
00396 1045 JOAO RICARDO SILVEIRA PUPO
00397 1045 HENRIQUE JOSE HARMAS DIAS
00398 1044 RODOLPHO ABEL DE BARROS
00399 1044 LUIZ CESAR GRAEF
00400 1043 ROBERTO SILVA L.FEITOSA
00401 1043 VITOR GOMES PINTO
00402 1042 JOSE RONDON DA COSTA VAMORI
00403 1042 REYNALDO RENE H. HUGENMEYER
00404 1042 JOSE RODRIGUES NETO
00405 1042 ROSEMER T. D'ARTE D'AVILA
00406 1042 HUGO ALMEIDA DE MAGALHAES
00407 1042 JOAO OSCAR FAWLEN
00408 1042 GILSON GONCALVES
00409 1042 WERTTON ALVARENGA BASTOS
00410 1041 PAULO SYLVIO VALLÉ NOGUEIRA
00411 1041 ROSANA MARQUES PAULON
00412 1041 DAVID ALEXANDRO L. BEECHER
00413 1041 LUCIANO NOGUEIRA MARCONTEL
00414 1041 LUIZ MAZZAROLO NETO
00415 1041 RODOLPHO GUIXADA NETO
00416 1040 HENRIQUE ALVES DA SILVA
00417 1040 LAIR VALIO ALVES
00418 1040 PAULO DECIO LAMAZ ALONSO
00419 1040 GUERINHO DA SILVA RIBEIRO
00420 1040 OSNAR ANTONIO MAZZETTO
00421 1040 RODRIGO OTAVIO L.C. BERNARDO
00422 1040 ROGUE PAULO BERRARD
00423 1039 JOSE FRANCISCO PAULA SALES
00424 1039 LUIZ DO PRADO
00425 1039 ALBERTO CABRAL MELLO BORGES
00426 1038 LUIZ ALBERTO GOMES BATISTA
00427 1038 PAULO CESAR VIEIRA
00428 1038 JOSE LUIZ RONALDO CORTEZ
00429 1038 JORGE DE SA CAVALCANTI
00430 1038 RICARDO BRENDAIA
00431 1038 RUBENS MASSARI KURITA
00432 1038 FRANCISCO JOSE PAMPLONA
00433 1037 ALUIZIO BENTO DA SILVA
00434 1037 MARCOS ANTONIO F. BUENO
00435 1037 KIYOSHI UENURA
00436 1037 ANTONIO DE ALMADA LOPES
00437 1037 MELDISA STRAGE ANORTH
00438 1037 ALTON WETRICH
00439 1037 CARLOS MANOEL DOPICO ULLIVAR
00440 1037 SILVIO DA COSTA SANTANA
00441 1036 BRUNO FLOREZIANO
00442 1036 ELI ROBERTO P. CARBONARI

00443 1036 ELIO B. PARTES PICCOLI
00444 1036 JAIME MEIRA MESIAS
00445 1036 RICARDO AFFONSO JAMQUETRA JR
00446 1036 JOSE ROBERTO DESTEFAHANI
00447 1036 ISOR MURAMATSU STEINHOFF
00448 1036 NIVALDO GABRIEL MELOTT
00449 1036 LUIZ FELIPE DE OLIVEIRA EGRI
00450 1035 MARCOS VINICIUS DE OLIVEIRA
00451 1035 CLAUDIO SA MARTINS
00452 1035 SEIJUN IERANINA
00453 1035 JOAO PESSOA DE LIMA
00454 1035 ANDRE LUIS ROCHA PONTES
00455 1034 JOSE GERALDO VELOSO
00456 1034 JOAO CARLOS P. CANETTI
00457 1034 LUIS DOMINGOS RIBEIRO
00458 1034 LUIZ CARLOS A. DE C. LEITE
00459 1034 NIVALDO DA SILVA SANTOS
00460 1034 BERTO JOSE COSTA
00461 1034 RENATO ANDRADE SANTOS
00462 1033 RAUL RICCI
00463 1033 CIRINEU GUIMARAES NEMEZES
00464 1033 WILSON ROBERTO M. PEREIRA
00465 1033 ANTONIO CARLOS R. MALACINI
00466 1033 MARCELO SPAD
00467 1033 MELHA TIBURCIO SILVA
00468 1033 FRANCISCO JOSE UZ PORTO
00469 1033 JOSE AUGUSTO COSTA CARDOZO
00470 1033 LEONARDO FERREIRA
00471 1033 FRANCISCO JOSE TOLEDO PIZA
00472 1033 CARLOS MAURICIO SABBAG
00473 1032 CRESSIO DE LIMA FREIRE
00474 1032 PAULO SERGIO PEDRA
00475 1032 ROSEMER MARTINS
00476 1032 JORGE HENRIQUE M. BACKES
00477 1031 DARLEY DONIZETTI DA SILVA
00478 1031 JANDRA RODRIGUES
00479 1031 PATRICIA RENATE ANSELIN
00480 1031 FERNANDO CESAR M. TEIXEIRA
00481 1031 JOSE MANUEL BLANCO PEREIRA
00482 1031 RAIMUNDO SILVA NUNES
00483 1030 MARIO MARQUES DE ALMEIDA
00484 1030 JOSE EDGAR STONE
00485 1030 JUREZ FERNANDES MAGALHAES
00486 1030 RICARDO WILSON SALVI
00487 1030 SERGIO LEONCIO CIBULSKI
00488 1030 GILBERTO REINSTEIN
00489 1030 JOAO BATISTA HOLDBERBAUM
00490 1030 ROTA KASSOFF SOD
00491 1029 MARCIO ANTONIO A. MOREIRA
00492 1029 EDUARDO CAVALCANTE GALINDO
00493 1029 VICTOR DE PAUVA PEREIRA
00494 1029 PEDRO PAULO CARDOZO DA SILVA
00495 1029 ALBERTO KIPPER
00496 1029 RUBENS PEREIRA DOS SANTOS
00497 1029 ROSEMER HELENO PASCHETTO
00498 1029 MOENIO JOAO DE DEUS FILHO
00499 1029 MARCOS BRANDINO
00500 1029 PAULO M. MASCARENHAS SANT'ANNA
00501 1029 NELSON SABAR VELOSO
00502 1029 FARIAS KOPPE DE NEMEZES
00503 1028 ALEXANDRE MELLO NOGUEIRA
00504 1028 HENRIQUE DE SOUZA CURIA
00505 1028 LUIZ CESAR MOREIRA CRUZ
00506 1028 SERGIO DE SOUZA SUNDIUS
00507 1028 FABIO D. GIUSTINA MASONNETTE
00508 1028 JOSE JANDIRA BERNARDES
00509 1028 PAULO DANIEL TENCA
00510 1027 PAULO CESAR DE O. TORTORA
00511 1027 RODRIGO OSKAR LEOPOLDINO KOE
00512 1027 PAULO SERGIO L.C. DE LIMA
00513 1026 GILENO EXALTO DE ARAUJO
00514 1026 JOSE CLAUDIO DE MELO

00515 1026 ANISTIDES FRANCISCO OLIVEIRA
00516 1025 ROBERTO ESTEVES BARBOSA
00517 1025 PAULO GONCALVES GUIMARÃES
00518 1025 VITOR MUGO SCHIRAFIM
00519 1025 WILLIAM ALMEIDA DE CARVALHO
00520 1025 ADRIANO VON PEUL RODRIGUES
00521 1025 RAYMUNDO ASSIS PEREIRA
00522 1025 JOSE ANTONIO SILVA MARQUES
00523 1025 WILLIAM KEIJI OHSAN
00524 1025 PAULO EDUARDO DE SOUZA
00525 1025 IVO IAWA
00526 1025 MARIO FRAGOSO
00527 1024 PAULO CESAR BARROS
00528 1024 ANDRÁS MEVES DE MELO FILHO
00529 1024 PEDRO DE LIMA NETO
00530 1024 JOAO RICARDO DUTRA BARROS
00531 1024 JOSE ANTONIO SANCHES
00532 1024 ROBERTO TAMIOTO
00533 1024 JOAO BATISTA PIOVEZAN
00534 1024 FERNANDO ANTONIO L. RIBEIRO
00535 1024 NELSON RICARDO GOMES MIRANDA
00536 1023 MARCOS HENRIQUE DE OLIVEIRA
00537 1023 ANTONIO CARLOS PULSY
00538 1023 BENEDITO PINTO DA SILVA
00539 1022 JOSE DE LAMA
00540 1022 NELSON GIL A. DA SILVA
00541 1022 SILENIR MOREIRA COSTA
00542 1022 LUIZ CARLOS EXIDIO DA SILVA
00543 1022 BRUNO VONIBALDO PEITEI
00544 1022 PATRICIO DUTRA MONTEIRO
00545 1021 FRANCISCO ARANHA DE JESUS
00546 1021 OSNAR ALVES DA SILVA
00547 1021 LUIZ FELIPE R. BARCELLOS
00548 1021 VICENTE FRANCINIA OLIVEIRA
00549 1021 UIRAND DA CUNHA ALUIZ FILHO
00550 1020 JOAO JOSE DE A. MOURA FILHO
00551 1020 ALEXANDRE KAROL SPANOTIUK
00552 1020 JOAO EDUARDO P. ABRANIDES
00553 1020 CARLOS AUGUSTO BOTTA
00554 1020 TELMO GUIMARÃES MATEI
00555 1020 KONRAD ADEMAR O. AGUIAR
00556 1019 MARCO ANTONIO C. PEREIRA
00557 1019 MOSTAFA ABDEL SAMIE A. FATTAH
00558 1019 WADIS ANTONIO BELLAYER
00559 1019 OTTO LANGEIRO FILHO
00560 1019 FERNANDO PISON
00561 1019 NELSON LAMCSTER A. TAVARES
00562 1019 JORGE GOMEZ SANCHEZ
00563 1019 ALCIO MARCEL S. FIGUEIREDO
00564 1018 AGENOR TEIXEIRA LEITE ANDRADE
00565 1018 ARIOSTO RODRIGUES DE SOUZA
00566 1018 JURANDIR PEREIRA FILHO
00567 1018 MARCOS MORAES OLIVEIRA JUNIOR
00568 1018 PAULO ANTONIO PEREIRA
00569 1018 LUIZ MARCOLO BOMES SOUTELLO
00570 1018 ADELAR LINO RIBEIRO
00571 1018 MARTINS TAKED TAMIOTO
00572 1018 RONALDO LOURENÇO MUNHOZ
00573 1018 ANTONIO RODRIGUES RIBEIRO
00574 1017 JOSE DOS SANTOS BRASIL LEITE
00575 1017 CAETANO BELLIBONI
00576 1017 DOMINGOS MARCONESI
00577 1017 GUIDO MORALES LOPES
00578 1017 FERNANDO PEREIRA RIBEIRO
00579 1017 MARILIO DANIEL A. INNOCENTINI
00580 1017 MILTON RAZERA FILHO
00581 1017 GERSON IMACIO
00582 1016 LUIZ ANTONIO PEREIRA
00583 1016 GIOVANNILDO JOSE DE ALMEIDA
00584 1016 ANTONIO CARLOS S. RABELO
00585 1016 ELIZEU TRACIO CARVALHO JUNIOR
00586 1016 RAYMUNDO CORRÊA RODRIGUES

00587 1015 HONORO FENNER FILHO
00588 1015 DURVAL MUSTOFF PINTO JUNIOR
00589 1015 PAULO SERGIO E SILVA
00590 1015 CELSO VILLARES DE FREITAS
00591 1015 WILSON SALLES LAGES
00592 1015 JOSE ALBINO DE MEDEIROS
00593 1015 ANTONIO VERENHATICH
00594 1015 JOSE ARARUA CANARA
00595 1014 MARIO SIMULITE SOARES
00596 1014 RAFAEL CLARK NETO
00597 1014 VALTER TAKUD YOSHIDA
00598 1014 ALUIZIO JOSE LODO MAIA
00599 1014 REGIS CRUVINI FERREIRA
00600 1014 ETEVALDO MUMES COELHO
00601 1014 ANTONIO CARVALHO MUMES JR.
00602 1014 LUIS CARLOS OLIVEIRA
00603 1014 GERALDO CASTRO ULHOA COELHO
00604 1014 PENATO PENTEADO S. GRIMALDI
00605 1013 ARI MEIER
00606 1013 RODRIGO BARBOSA E SILVA
00607 1013 CLEBERT IVO FETTER
00608 1013 RONALDO SPELTA
00609 1013 MEMORIK DU PRE
00610 1013 CARLOS ALBERTO BERGMASCHI
00611 1013 JAIR CIRINO DA SILVA
00612 1013 ARMANDO BENEDITO COUTINHO
00613 1012 CID CARVALHO
00614 1012 SIDNEY MARTINS
00615 1012 EGON INFANIO JUNG
00616 1012 EMILIANO CARLOS B. CASTON
00617 1012 VALDEZ BAPTISTA
00618 1012 FRANCISCO A. PAMPLONA PESSOA
00619 1012 CARLOS CRAVEI
00620 1011 MANOEL ANTONIO ALVES
00621 1011 DURVALINO GIACOMINI
00622 1011 JOSE RAIMUNDO PEREIRA MENDES
00623 1011 ENIR DA CUNHA PEREIRA
00624 1011 RAUL DOS SANTOS
00625 1011 MONG SHI HAN
00626 1011 OSVALDO MAROTO YASUDA
00627 1011 ARTHUR MONTEIRO
00628 1010 MEUSALTIMO ROCIO
00629 1010 BENICIO DOMINGUES GUIMARÃES
00630 1010 EDSON SYLVIO GUIMARÃES
00631 1010 JOSE CEZAR FERREIRA
00632 1010 JOAO PAULO DE CAMPOS FONSECA
00633 1010 ADEMILSON DE SOUZA
00634 1010 XENOFONTE PAULO R. HAZZINI
00635 1010 ARMANDO BIRARI MYATT
00636 1010 BENEDITO DE PAULA
00637 1010 MEITOR PEREIRA DE ASSUMPCAO
00638 1010 DOUGLAS BALDASSI SIMON
00639 1010 VALTER DA SILVA LIMA
00640 1010 FERNANDO A. A. GRILLO
00641 1010 MEINZ JÜRGEN SOBOLL
00642 1009 CELSO A. P. CUNHA LEITE
00643 1009 TURENE PAVINELLI DA SILVA
00644 1009 CLAUDIO JOSE DUTRA
00645 1009 JORGE GINEZES CONSTANT
00646 1009 ESTEBAN ALBERTO MOCHENIUK
00647 1009 ADRIANO JOSE OLIVEIRA VILHENA
00648 1009 FABIO DUARTE DOS SANTOS
00649 1009 CARLOS ALBERTO MADEIRA SILVA
00650 1009 COLIN JEREMIAH B. STEPHENSON
00651 1009 ALMIR DE CARVALHO COELHO
00652 1009 ANTONIO CARLOS ALVES
00653 1009 ALFREDO TADEU PRADO
00654 1009 JOAO ALBER NUNES GONDIM
00655 1009 MILTON FRANCISCO DE A. GOUVER
00656 1008 JORGE JAMES KAWACHI
00657 1008 GILBERTO GOMES STABILI
00658 1008 PAULO DE SOUZA RABELO

00659 1007 ANTONIO C.V. DE SABOIA FILHO
 00660 1007 ALBERTO SCHÖBER
 00661 1007 RONALDO TEIXEIRA MEVES
 00662 1007 CARLOS ALBERTO C. DE SOUZA
 00663 1007 MARIO CAMARA VIEIRA
 00664 1007 HELIO TEIXEIRA
 00665 1004 JOAO PAULO VIEIRA TIMOCO
 00666 1006 PAULO RENATO MADDO
 00667 1004 JOSE FERNANDES PENNA
 00668 1004 ANTONIO FERNANDES PUNHAGE
 00669 1004 CLAUDIO JALONETTO
 00670 1006 ADALBERTO A. DORNELES FILHO
 00671 1006 AUGUSTO MASSASHI HORIGUTI
 00672 1006 ALCESTE BATISTA
 00673 1006 FRANCISCO JOSE MOREIRA LOPES
 00674 1004 JAIME ARAUJO DE SA
 00675 1005 ROBERTO GARCIA DA SILVA
 00676 1005 EDELCIO VIGIA OLIVEIRA
 00677 1005 JULIO CESAR DE LARA
 00678 1005 JOSE ROBERTO DE SOUZA
 00679 1005 LUIZ ANTONIO BAHIN
 00680 1004 NORO PERES SAKTA
 00681 1004 JORD MARTINS GARCIA
 00682 1004 SILVERIO PEREIRA DA SILVA
 00683 1004 JOSE GETULIO MARTINS SEGALLA
 00684 1004 JOAQUIM DE DEUS FILHO
 00685 1003 BENEDITO CAMARGO
 00686 1003 PETER MEINE
 00687 1003 CRETANO NICOLA M. LOSCHIARO
 00688 1003 PAULO CESAR F.F. SOARES
 00689 1003 JACY DE FARIA
 00690 1003 MARCO AURELIO DE OLIVEIRA
 00691 1002 TORBEN ERIK CARLSEN
 00692 1002 MARCIO CARVALHO BRANDAO
 00693 1002 FRATO AGOSTINI GRANZOTTI
 00694 1001 GLAUCO LUCIANO BELLINONI
 00695 1001 ROBERTO CORREA CRUZ
 00696 1001 MARCOS ALVES DE SOUZA
 00697 1001 AIRTON CECIONI DAVID
 00698 1000 CARLOS GRAEF TEIXEIRA
 00699 1000 LUIZ COSTA DE SOUZA
 00700 1000 SEBASTIAO A. DE OLIVEIRA
 00701 1000 UIRAJARA DE O. BARROS JUNIOR
 00702 1000 WILSON ALBUQUERQUE PEREIRA
 00703 1000 PAULO CORDEIRO
 00704 1000 NELSON CONCEICAO
 00705 1000 RUI BARBOSA
 00706 1000 GUY OSTIN
 00707 999 HELIO MUMES DOS SANTOS
 00708 999 OSWALDO M. C. DE ALBUQUERQUE
 00709 999 FRANCISCO LUIZ L. DA COSTA
 00710 999 DARCY LUIZ SOPEIRA PINILHANN
 00711 999 CARLOS ALBERTO SOUZA CARDOSO
 00712 999 PAULO RIBEIRO RAMOS
 00713 999 ROSANGELA RENTI C. GARCIA
 00714 999 CARLOS ALBERTO PONTES SILVA
 00715 999 NELSON AUGUSTO CLAUD FILHO
 00716 999 JULIANO SPALL
 00717 999 LEONAR DELLA VECCHIA
 00718 999 VAGNER YOSHIMIDE TAKAFASHI
 00719 999 JORGE RAMON ARAUJO NELLO
 00720 999 JOSE A. SEIXAS DE SIQUEIRA
 00721 998 HELCIO HERLY PRETTI FILHO
 00722 998 CARLOS CAPPELLINI
 00723 998 JOSE ALFREDO T. MARTINS
 00724 998 OSEAS BUENO DE ARAUJO FILHO
 00725 998 LEONARDO BORGES DE FIGUEIREDO
 00726 997 UIRAJARA DE MELO BARROS
 00727 997 JOSE ISRAEL GUEDES RODRIGUES
 00728 997 LUIZ CESAR WASSER
 00729 997 ALEJANDRO KIENZ
 00730 997 JOSE AUGUSTO F. DOS REIS

00731 997 RICARDO BORGES DA COSTA
 00732 997 PAULO ROBERTO FERREIRA BRITO
 00733 996 JOSE OTAVIO PINTO COSTA
 00734 996 JOSE CARLOS G. PEREIRA
 00735 996 MARCELO DE FREITAS MOREIRA
 00736 996 JEAN ALCIDES PUCHATIN
 00737 996 LEONARDO ARAUJO JUNIOR
 00738 996 LUIZ GUSTAVO C. OLIVEIRA
 00739 995 ALBERTO WITTE
 00740 995 NELSON SILVEIRA RIBEIRO
 00741 995 RONALDO LUIS P. DE OLIVEIRA
 00742 995 SEBASTIAO CLETO SPOTTO
 00743 995 ROSA MARIA HERZOG TAKATSU
 00744 995 FERNANDO A. NEDEIROS CAMARGO
 00745 995 MARINO BOER
 00746 995 JOSE ROBERTO CHRISTIANO
 00747 995 ERASMO DE CASTRO LEITE JR.
 00748 994 MARCEL POMZ ESPARDO
 00749 994 MARCELO DE PAULA SALLES JR.
 00750 994 LUIZ FERNANDO DA F. PAIX
 00751 994 LUIZ FERNANDO FERREIRA
 00752 994 ANTONIO PRIMO BONNATO
 00753 994 ANTONIO FRANCISCO DE CAMPOS
 00754 993 REGINALDO MARTIN CAMO
 00755 993 LUIZ FRANCISCO CLEGGI
 00756 993 JOAO CARLOS DE OLIVEIRA 0466
 00757 993 CARLOS ROBERTO DA SILVEIRA
 00758 993 HELIO JOSE LENTINI ALMEIDA
 00759 992 DIETER HANS BRUNO KOHL
 00760 992 CARLOS ALFREDO HERNANDEZ
 00761 992 PAULO FERNANDES
 00762 992 EVERALDO ALVES LIRA
 00763 992 WALDO BARBOSA ALBERT
 00764 992 RUY HENRIQUE STANKIEWICZ
 00765 992 PAULO TARSO D. RODRIGALHO
 00766 992 CESAR AUGUSTO TIBURCIO SILVA
 00767 992 LUIZ CARLOS SILVEIRA JUNIOR
 00768 991 RENATO MIDUGNO
 00769 991 JOAO BATISTA DE LIMA
 00770 991 MARCOS GERALDO DE SIACOMETTI
 00771 991 ALTIVO VALADAO DE ANDRADE JR.
 00772 991 FRANCISCO BONFARI NETO
 00773 991 ALBERTO DA COSTA DE ABREU
 00774 990 IVO STEINHOFF
 00775 990 FRUSTO P. DE MOURA MAGALHES
 00776 990 CARLOS ALBERTO DE A. GUARESMA
 00777 990 RODRIGO DE C. PENNA FRANCA
 00778 990 CIOELLI REGINA KIEMEN
 00779 990 DURVAL M. ROSARIO FILHO
 00780 990 HEITOR USAI SABBINO
 00781 990 HERNOGENES GUEDES DE MIRANDA
 00782 990 LUIZ CARLOS FARIA PRADO
 00783 990 MANUEL D. OLIVEIRA BUJIGO
 00784 990 MARCIO WILLIAM GUBAIS SOUZA
 00785 990 PAULO ROBERTO ACCOSTA DIAS
 00786 990 ANDRE VICENTE DE MORA BUONO
 00787 990 FLAVIO ROBERTO FARIA PERES
 00788 990 LILIA IRARAIA VASCONCELOS
 00789 990 LUIZ HENRIQUE LOURENCO
 00790 990 LUIZ ANTONIO ALEO
 00791 990 OSWALDO TURINE
 00792 990 ANTONIO FERNANDES
 00793 990 ALEXANDRE PFEIFFER
 00794 990 AIRTON AUGUSTO LUDWIG
 00795 990 SILVIO TOLEDO ROCCO
 00796 990 RENE SIMONATO SANT'ANA
 00797 990 WILSON MARTINS VASCONCELOS
 00798 990 VICENTE CASTRO FORTUNATO
 00799 990 MEYRON PINHEIRO MICHALSKI
 00800 990 LUIZ EDUARDO MARTINEZ
 00801 990 HUMBERTO MANEIRA
 00802 990 JOSE DE FARIA

00803 988 NELSON MEIRENO GARCIA
00804 988 JOAQUIN JORGE S. CORREA CARMO
00805 988 ANTONIO ROBERTO M. AZEVEDO
00806 987 CLAUDIO ANTONIO C. VASSALO
00807 987 JAIR GABRIEL DE OLIVEIRA
00808 987 AMILCO EGITO DA SILVA
00809 986 IVAN MARQUES DA SILVA
00810 986 JOSE ADACIA DE ALMONDA
00811 986 MARCO ASSUNCAO DA CUNHA
00812 986 FERNANDO CARVALHO KAUFFMAN
00813 986 HERNANILDO COSTA JUNIOR
00814 986 LUIS NELSON CORREA CAPUCCI
00815 986 CRISTINA FATIMA C. VILANNOVA
00816 986 ORLANDO ANTONIO P. REIS
00817 985 AMILAL RODRIGUES FILHO
00818 985 RENATO ALVES RABELO
00819 985 MARCOS MOURA DA GAMA
00820 985 CESAR ORLANDO E. DE ALMEIDA
00821 985 RICARDO DE SIAS RIBEIRO
00822 985 GUILHERME CORREA ABREU
00823 985 JOSE PAULO LARA
00824 984 PAULO ROBERTO T. MARCZYKOSKI
00825 984 MARCEL MARIA CARDOZO FILHO
00826 984 SERGIO FONSECA DE ALMEIDA
00827 983 HENRI PETRUS MARIA TEUNISSEN
00828 983 JOSE AVELINO PLACCA
00829 983 LUIZ TSUTSUMI SAITO
00830 983 LUIZ GONZAGA RABALHO
00831 983 DARLY NASCIMENTO ANDRIM
00832 983 MILTON AKIRA KUYOTANI
00833 983 RONALDO MONTEIRO GUTPRANKIS
00834 982 JOAO FRANCISCO DOS SANTOS
00835 982 ANTONIO RIBEIRO FILHO
00836 982 LUIZ SERGIO DELGADO VICHI
00837 981 JEFFERSON SIAGO
00838 981 CARLOS ALBERTO TORTOZA
00839 981 AYLTON KITTIDIERI
00840 981 JOVANTINO E. G. DE MEDEIROS
00841 981 GESSINER FARIAS
00842 981 PEDRO BANDEIRA DE LIMA FILHO
00843 981 JOSE RAIMUNDO SOARES PEREIRA
00844 981 JIM PFEITER
00845 980 LUIZ CARLOS CLASTA
00846 980 JOSE ROBERTO DA SILVA BARROS
00847 980 VAGNER DE O. FERREIROS
00848 980 EDSON TAFNER
00849 980 JOAO ROBERTO MONTEIRO ARROYO
00850 980 JOSE GERALDO PONTES SOUZA
00851 979 LAURINDO SILVA PEREIRA
00852 979 ARCEBALDO DE SOUZA
00853 979 UZI VIEIRA MACHADO
00854 979 SERGIO CATTAS BORDALLO
00855 979 MARIA SPIN
00856 979 HILDEFONCIO LISBOA NETO
00857 979 FRANCISCO CARLOS A. VIANA
00858 979 PAULO MARIO DE PRIVA
00859 979 ROBERTSON RIBEIRO DOS SANTOS
00860 979 MANOEL BRENHA RIBEIRO
00861 978 EDSON DE ABREU
00862 978 RUISSIO ALVES
00863 977 RONALDO DUARTE DA ROSA
00864 977 JOSE EDUARDO C. DO NASCIMENTO
00865 976 EMERSON MOURA ETUAR
00866 976 DEACIO TURSI
00867 976 MANOEL LAGES DA ROCHA
00868 975 MARCIO ANTONIO SOARES ARAUJO
00869 975 ANTONIO MARTINEZ CEBRIAN
00870 975 JOSE TOCHIMKI TANISHO
00871 975 ANTONIO SILVA RUIZ
00872 975 HEITOR LUIZ CORREA DA SILVA
00873 975 LIM CHAU JEN
00874 975 FERNANDO CESAR RIBEIRO FARIAS

00875 974 JORGE OLIVEIRA DE ALMEIDA
00876 974 TIGOR BARBOSA
00877 974 WILTON SILVA
00878 974 JOSE ROBERTO FEITOSA
00879 974 GERALDO JAVIER BOCCIA MEDINA
00880 974 ADEMIR JACSON BATISTA
00881 973 OTAVIO MEIREZ DA FONSECA
00882 973 ARNALDO BERNARDINI JUNIOR
00883 973 DIVONZIR LOPES CELOTO
00884 972 ADEMIR ANTONIO LERO GARCIA
00885 972 PER ANDERS ANDERSEN
00886 972 MARIO UOHSIMITSU NOGUCHI
00887 972 JULIO CESAR ALVES RAMOS
00888 972 JULIUS TORTOZA
00889 972 ANTONIO DE LIMA
00890 971 JOSE AUGUSTO DE SOUZA FILHO
00891 971 ANTONIO PADUA PINTO NETO
00892 971 PEDRO CORREA FILHO
00893 971 JOSE OLIVIO SOARES
00894 971 ANDRE LUIZ DE OLIVEIRA GAMA
00895 970 JOAO ALBERTO REIS
00896 970 CLAUDIO ANTONIO TONEGUTTI
00897 970 ADILSON MARTINS COELHO
00898 970 CARLOS ALBERTO V. DE ALMEIDA
00899 970 GEORGE EDUARDO DE SA DREUX
00900 970 JOAO CARLOS ABREU SANTOS
00901 970 JOSE AUGUSTO VICIARI GODOI
00902 970 VANDERLEI DE JESUS MARTINS
00903 970 CARLOS ALBERTO WOLFF
00904 970 ALEXANDRE BARBOSA MALVARES
00905 969 ELIO BERALDO
00906 969 JOSE EXPEDITO COSTA PERDONE
00907 969 CARO RENE VIEIRA JUIRA
00908 969 LUIZ FATIMA L. A. RAMANANTO
00909 968 HERMES FERNANDES B. VASQUES
00910 968 MARCOS LUCIANO S. DUARTE
00911 968 VANDILDO JOAO KUMPERT
00912 968 PAULO NELSON F. NEVES
00913 968 FRANCISCO ASSIS F. HENRIQUES
00914 968 JOSE ROBERTO MARTIN SIMONINI
00915 968 JOSE ALBERTO BORGES DA CRUZ
00916 968 JOSE CARLOS MACHADO JUNIOR
00917 968 MARIO SPELLMANN QUIRIN FARIAS
00918 967 SALOMAO ROVEDO
00919 967 ERNANI CARVALHO CIBEIRA
00920 967 JOAO CIRENE CASTRO MIRANDA
00921 966 PLINIO LUIZ NUNES DIAS
00922 966 RICARDO ROSA DOS SANTOS
00923 966 GASPARINO DA SILVA MELO
00924 966 LUIZ AUGUSTO SOARES GASPAR
00925 966 ROBERTO SILVEIRA
00926 966 JOSE RENATO SILVA DE FREITAS
00927 966 EDIRVALDO CANAL
00928 965 MAURO DE CASTRO ANICETO
00929 965 JOAO DURO
00930 965 JUSCELINO DA CUNHA ALEXANDRE
00931 965 CESAR AUGUSTO
00932 965 FABIANO FEIJO
00933 964 NICOLAU MORIMARA
00934 964 NELSON SALVO
00935 963 AMOSON DE MELO BARROSO
00936 963 NORMANDO PEREIRA VITAL JR.
00937 963 JOSE ANTONIO DIAZETTI
00938 963 IVAN LOPES DE CARVALHO
00939 962 FAUSTO MONTEIRO MESQUITA JR.
00940 962 LUIZ AUGUSTO BATISTA
00941 962 MAURO CESAR RAGGIOTTO
00942 962 MARCIO LAZZAROTTO
00943 961 LUIZ CARLOS HALFPAP
00944 961 ANTONIO APARECIDO UCELLA
00945 961 ANTONIO ALBERTO MAZALI
00946 961 NILTON BENJAMIN HUTTNER

00947 959 ADALBERTO JOAO F. DE OLIVEIRA
 00948 959 WAGNER KRAUSS
 00949 959 SAINT CLAIR JOSE F. LEME
 00950 958 ELOANNA BERNHARDT
 00951 958 CARL MACLIN DA CUNHA
 00952 958 SAULO PEDROSO DA SILVA
 00953 958 OTAVIO AUGUSTO KOCK KALIL
 00954 957 ROBERTO CLAUDIO DA SILVA
 00955 957 ANDRE LUIZ VILLARES MONTEIRO
 00956 956 BRITANNON GUNTER SCHOTT
 00957 956 NELIO VASCONCELOS DA SILVA
 00958 956 OSWALDO MONTEIRO
 00959 956 DIRCEU CLETO JUNIOR
 00960 956 JORGE RIRAS CAPAFONS
 00961 956 GERALDO KLEBER OLIVEIRA BRITO
 00962 955 ALBERTO NARA PETRICKOWSKI
 00963 955 ANTONIO FERNANDO MOQUEIRA
 00964 955 SILVIO CASTANHEIRA P. SILVA
 00965 954 CARLOS RANOS VILLARES
 00966 954 JORGE LUIZ DE M. TOURINHO
 00967 953 LUIZ CESAR CHERB LPSMAR
 00968 953 RSTOLFO BELEM CORREA FILHO
 00969 953 LUCIANO F. P. DO AMARAL JR.
 00970 952 DJARUMA DOS REIS
 00971 952 NARCIS SUPPA THOMAZ PEREIRA
 00972 952 LNERCIO LOPES DA SILVA
 00973 952 EDUARDO DE SOUZA DE FREITAS
 00974 951 RENATO LUIZ DE CASTRO SANTOS
 00975 950 JORGE LUIZ BERTALUCCI
 00976 949 CLAUDE FISCH
 00977 949 LAJOS RADAY
 00978 949 NELIO DA SILVA ARAUJO
 00979 948 DIVANILDO DEOLINDO PORTELLA
 00980 948 JOSE LEITE DE MESQUITA
 00981 948 ARNALDO DAL PINO JUNIOR
 00982 947 UBIRAJARA DE OLIVEIRA BARROSO
 00983 947 JOSE LUIZ CRATINO DA SILVA
 00984 947 ADEMIR JOSE WINGERT
 00985 946 EELIO DONA PINTO BRANDAO
 00986 946 FLAVIO HELMONT MACIEIRA
 00987 946 LUIZ ANTONIO TANNUS FERREIRA
 00988 946 MARCOS VINICIUS DIAS GARCIA
 00989 946 GILSON SILVA BARBALHO
 00990 945 TORQUATO DE SOUZA
 00991 945 CARLOS AUGUSTO VEIGA SEGATO
 00992 945 VALMARI NATOS
 00993 944 SATURNINO JESUS DAS NEVES
 00994 944 EMERSON S.C. MELO HERCULANO
 00995 944 CARLOS RODOLFO FERREIRA
 00996 943 HERNALDO ELIAS MOQUEIRA NUNES
 00997 943 JORGE LUIS KNOP
 00998 943 MORAICIO PAOL MEDEIRO
 00999 943 JOSE EDUARDO SEQUEIRA BALDI
 01000 943 CARLOS ALBERTO JANSSEN
 01001 941 NARIO WEIKERSHEIMER
 01002 941 PEDRO ANTONIO SIMOES
 01003 941 ARTUR DE AGUIAR MACHADO
 01004 940 NARCILDO VEIGA APOLLAR
 01005 940 LAURO VARGAS FILHO
 01006 939 RENATO LORETO DE SOUZA
 01007 939 PAULO ROBERTO MENDONÇA
 01008 938 FERNANDO A.L. VERDE DE ARAUJO
 01009 938 MARCOS EDUARDO L. MENEGUZZI
 01010 938 WILLIAM MARCIO COELHO
 01011 937 LUIZ DJARUMA RODRIGUES
 01012 937 GILDO SAMOVAL CAMPOS
 01013 937 SERGIO ALEXANDRE SMITUK
 01014 937 SERGIO LUIZ MADRUESES LISBOA
 01015 936 GERSON LUIS DE MELO
 01016 935 LUIZ CARLOS DE BRITO PEREIRA
 01017 935 CLAUDIO ANTONIO LANGSAM
 01018 935 DOMINGOS SAVIO PEREGO

01019 935 JANDIR GUYHEMEX MADUREIRA
 01020 934 MICHAEL STEFAN H. GRUCHALSKI
 01021 934 ANTONIO WAGNER CALDERARO
 01022 934 LUIZ GONZAGA BENITES
 01023 933 PAULO CESAR LOPES ALVADIA
 01024 933 CARLOS F.S. VIANNA BRAGA
 01025 933 CARLOS ALBERTO ANTUNES
 01026 933 ADEMIR AMADO GUEDES
 01027 932 CELAIR BATISTA DOS REIS
 01028 932 MARCO ANTONIO LAVIERI MARTINS
 01029 932 FRANCISCO JOSE DE SOUZA
 01030 932 FRANCISCO DE ASSIS FERRAZ
 01031 931 GILSON RICHARDO M. PEREIRA
 01032 931 MARIVALDO REIS S. ISABEL
 01033 930 JUSTINO V.G. ABREU DOS SANTOS
 01034 929 RUY JOSE FURST GONCALVES
 01035 929 SILVIO JOSE GENESINI JR.
 01036 929 KEIZI TANABE
 01037 928 JORGE ALBERTO DARCAL MENDES
 01038 927 EDUARDO ANTONIO MULLER
 01039 926 ALEXANDRE MEYR
 01040 925 LUIZ TADEU DE CARVALHO PINTO
 01041 925 JAIR CLDE WINGERT
 01042 924 REYNALDO MAGALHÃES SOARES
 01043 923 NARCISO GENIAGIANO
 01044 922 EDUARDO BLANK GONCALVES
 01045 921 ELQUIAS BARBOSA
 01046 921 LUIZ BENEDITO BOCHNEK
 01047 921 EDUARDO DE SOUZA MONTES
 01048 920 JOAO XAVIER FRANCA FILHO
 01049 918 EDUARTE CARALP
 01050 918 JOSE QUINTINO M. MONTEIRO
 01051 917 ARTUR BRITO NETO
 01052 915 JULIO CESAR BORGES SANTOS
 01053 914 JOSE DE SOUZA GUIMARÃES
 01054 911 JOSE ROBERTO TONETTI
 01055 909 DILSON ARAUJO DA SILVA
 01056 909 MARCOS ANTONIO DE PROLIS
 01057 906 LUCIO NIERO
 01058 905 FERNANDO ANTONIO MEDEIRO D'O
 01059 903 ALTINO ALMEIDA DE SOUZA
 01060 901 JOSE LUIZ MACHADO
 01061 898 MARCO ANTONIO GONCALVES
 01062 897 CLEITON CELIO FRANTINATO
 01063 893 ROBERTO APARECIDO OLIVEIRA
 01064 893 JOSEPH GIBRAEL KAWALA
 01065 892 OSWALDO PROENÇA PINTO
 01066 892 SERGIO LEME DOS SANTOS
 01067 891 JOSE ANTONIO MEYER PIRES
 01068 891 EDUARDO COSTA BERBEL
 01069 889 JOSE ROBERTO MORAIS
 01070 888 MANOEL TUDELLA JUNIOR
 01071 888 SERGIO RICHARDO R. CASTILHO
 01072 886 RUY CARVALHO GONCALVES
 01073 883 NELSON CARVALHO DA SILVA
 01074 880 MARCELO DE A. ARGUZZA
 01075 879 JOSE CAPELLO DE OLIVEIRA JR.
 01076 878 MARCO ANTONIO CHAVES
 01077 876 IVO MARINI
 01078 874 ROBINSON CASTRO FORTUNATO
 01079 869 ANTONIO DE OLIVEIRA BRITO
 01080 866 ROSEJO DANIEL
 01081 863 NICOLAU SZONGOTT
 01082 860 HAMILTON JOSE COIMBRA PIRES
 01083 860 PEDRO PEREIRA DA SILVA FILHO
 01084 853 GILSONAR SILVA BARBALHO
 01085 852 MARCOS ANTONIO NATAL GOMES
 01086 843 RYTON PAULINO NARQUES
 01087 839 NILSON SANTOS
 01088 836 HAMILTON ROSA DOS SANTOS
 01089 787 HUGO DE CARVALHO PINHO
 01090 748 ROBERTO PONTES DO O

sen 0 Pádua - Pádua 0 Guedes - **Encerrado:** 1º) José Carlos Ferrari 7,0 pts. - 2º) Américo Pereira Guedes 6,5 pts. - 3º/4º) James Jensen e Edmundo Zuchowsky Fº 5,5 pts. - 5º) Domingos Maronese 4,5 pts. - 6º) Victor de Pádua Pereira 4,0 pts. - 7º) Cristina Fatima de Castro Vilanova 2,0 pts. - 8º) Floriano Kropwicz Jr. 1,0 pt. - 9º) Cleiton Célio Fantinato 0,0 pt. - **Classificados:** José Carlos Ferrari e Américo Pereira Guedes.

Grupo 4 - Encerrado: 1º) Marcos Antônio F. Bueno 8,0 pts. - 2º) Ivo Iahan 7,0 pts. - 3º) Edson Paulo Shöder 6,0 pts. - 4º) Armando Benedito Coutinho 5,0 pts. - 5º) Jorge Ramos de Araújo Mello 4,0 pts. - 6º) Luiz Carlos A. Pinto 3,0 pts. - 7º) Cleiton Célio Fantinato 2,0 pts. - 8º) Luiz Nivaldo Ferreira Lang 1,0 pt. - 9º) Ademir Amado Guedes 0,0 pt. - **Classificados:** Marcos Antônio F. Bueno e Ivo Iahan.

Grupo 5 - Hamilton 0 Godói - Mascote 1 Hamilton - Hamilton 0 Godói - Encerrado: 1º) Luiz Mascote 6,5 pts. - 2º) Élio Berdaky 5,5 pts. - 3º) Leonardo Ferrari 5,0 pts. - 4º/5º) José Augusto V. de Godói e Hamilton Luiz Corrêa 4,0 pts. - 6º) Carlos Alberto Jansson 2,0 pts. - 7º) Ademir J. Batista 1,0 pt. - 8º) Cleiton Célio Fantinato 0,0 pt. - **Classificados:** Luiz Mascote e Élio Berdaky.

Grupo 6 - Lages 0 Pavan - Encerrado: 1º) Carlos Maurício Sabbag 6,5 pts. - 2º) Antônio Carlos Pavan 5,5 pts. (sb = 20,75) - 3º) David Alejandro Lorca Beecher 5,5 pts. (sb = 18,75) - 4º) Luiz Mascote 4,0 pts. - 5º) Wilson Salles Lages 3,0 pts. - 6º) Raul Ricci 2,5 pts. - 7º) Ruy Henrique Stankiewicz 1,0 pt. - 8º) Luiz Carlos A. Pinto 0,0 pt. - Vanderley Lamers, inscr. cancelada - **Classificados:** Carlos Maurício Sabbag e Antônio Carlos Pavan.

Grupo 7 - Encerrado: Américo Pereira Guedes 6,0 pts. - 2º) Bruno Peiter 5,0 pts. - 3º) Ullises Kaniak 4,0 pts. - 4º) Leonardo Ferrari 3,0 pts. - 5º) Sérgio Alexandre Dmitruk 2,0 pts. - 6º) Alberto Kipper 1,0 pt. - 7º) Luiz Carlos Augusto Pinto 0,0 pt. - Luiz Haromar de Souza, inscr. cancelada - **Classificados:** Américo Pereira Guedes e Bruno Peiter.

Grupo 8 - Beloto 0 Zuchowsky - Beloto 0 Pavan - Godói 0 Zuchowsky - Valentin 0 Pavan - Encerrado: Antônio Carlos Pavan 7,0 pts. - 2º) Edmundo Zuchowsky Fº 6,0 pts. - 3º) Luiz Alberto Valentin 5,0 pts. - 4º) Alcio M. de Souza Figueiredo 4,0 pts. - 5º) Ivo Iahan 3,0 pts. - 6º) Divonzir Lopes Beloto 2,0 pts. - 7º) José Augusto V. de Godói 1,0 pt. - 8º) Alberto Kipper 0,0 pt. - **Classificados:** Antônio Carlos Pavan e Edmundo Zuchowsky Fº.

II CEI/RJ - FINAL

Memorial José Thiago Mangini

Início: 01/09/86

Término: em aberto

O campeão e o vice estarão automaticamente classificados para a próxima semifinal do Campeonato Brasileiro Individual.

Diretor: Nélson Hirsch

Caixa Postal, 793

85800 - Cascável - PR



Leon 0 Amorim Neto - Amorim Neto 0,5 Borges - M. Polo 0,5 Zélio - Leon 0,5 M. Polo - Galvão 1 Thadeu - Galvão 1 Leon - Paul 1 Madeu (Art. 21).

III CEI/RJ - PRELIMINAR

Diretor: João Manoel de Campos

Caixa Postal 99

13001 - Campinas - SP

Grupo 1 - 1º) Luiz Eduardo Pereira de Jesus 5,5 pts. - 2º) César Roberto Reis 5,0 pts.

- 3º) Alberto C. M. Borges 4,0 pts. - 4º) Fernando P. Ribeiro 3,5 pts. - 5º) Alexandre S.

Silva 2,0 pts. — 6º) Rodolpho A. de Barros 1,0 pt. — 7º) André Luiz La Valle Reale 0,0 pt.

Grupo 3 — 1º) Zélio Bernardino 6,0 pts. — 2º) Manoel Maria C. Filho 4,5 pts. — 3º) João Fernando M. Hippertt 3,5 pts. — 4º) Ronaldo M. Gutparakis 3,0 pts. — 5º) José R. dos Anjos 2,0 pts. — 6º) Dilson A. Silva 1,0 pt. — 7º) André Luiz La Valle Reale 0,0.

Grupo 5 — 1º) João C. F. Borges 4,5 pts. (sb = 11,25) — 2º) Roberto Silva Lima 4,5 pts. (sb = 11,25) — 3º) João Lopes Coelho 4,5 pts. (sb = 9,75) — 4º) Bráulio R. Oliveira e Carlos A. S. Madeira 3,0 pts. — 6º) Sebastião Jeovani da Silva 1,5 pts. — 7º) José Rodrigues dos Anjos — **Classificados: João Carlos Freitas Borges e Roberto S. Lima.**

Grupo 6 — 1º) Amauri Reis 5,5 pts. — 2º) João Lopes Coelho 4,5 pts. — 3º) Paulo Ricardo Paul e Marcelo Einhorn 4,0 pts. — 5º) Carlos Rodolfo Ferreira 2,0 pts. — 6º) Sebastião A. Oliveira 1,0 pt. — 7º) Ronaldo M. Gutparakis 0,0 pt. — **Classificados: Amauri Reis e João Lopes Coelho.**

Grupo 9 — 1º) Dacio Rezende 5,5 pts. — 2º) João de Deus Carvalho 5,0 pts. — 3º) Luiz Francisco S. Barbosa 4,5 pts. — 4º) Plácido Alves de Souza 3,0 pts. — 5º) João Alberto C. Silva 2,0 pts. — 6º) J. Manoel Blanco Pereira 1,0 pt. — 7º) Dilson Araújo da Silva 0,0 pt.

Grupo 11 — 1º) Lauro Maurino P. M. Sobrinho 5,5 pts. — 2º) Marco Polo Rios Simões 5,0 pts. — 3º) Gutemberg M. Damaceno 4,0 pts.

— 4º) Marcelo Einhorn 3,5 pts. — 5º) Roberto Andrade Silva 1,5 pts. — 6º) Jorge Alberto D. Mendes 1,5 pts. — 7º) J. Manoel Blanco Pereira, 00.

Grupo 12 — 1º) Nélio J. Lentini Almeida 5,0 pts. — 2º) Gutemberg M. Damaceno 4,5 pts. — 3º) Emir da Cunha Pereira 4,0 pts. — 4º) Ramiro da Costa Almeida 3,5 pts. — 5º) Walter Marano 3,0 pts. — 6º) Alvaro Pereira Batista 1,0 pt. — 7º) Marco Antonio Chaves 0,0 pt.

Grupo 13 — 1º) Marcio Barbosa de Oliveira 5,0 pts. — 2º) Emiliano C. B. Castor 4,5 pts. — 3º) Luiz do Prado 4,0 pts. — 4º) Carlos Rodolfo Ferreira 3,5 pts. — 5º) Bruno Volpe Maciel 3,0 pts. — 6º) Raimundo Marques 1,0 pt. — 7º) Marco A. Chaves 0,0 pt.

Grupo 14 — 1º) Lauro Maurino P. M. Sobrinho 5,5 pts. — 2º) Irã Mark Brinn 5,0 pts. — 3º) Euclides Vilar de Azevedo 4,5 pts. — 4º) Kelsen R. G. Azevedo 3,0 pts. — 5º) Alan P. Bezerra 2,0 pts. — 6º) Mauber Maciel 1,0 pt. — 7º) Marco A. Chaves 0,0 pt.

Grupo 15 — 1º) José Augusto E. Amaral 5,5 pts. — 2º) Carlos Alberto Antunes 4,5 pts. (sb = 9,25) — 3º) Jorge F. A. Marques 4,5 pts. (sb = 9,25) — 4º) Francisco L. Lacerda Costa 3,5 pts. — 5º) Francisco José de Souza 2,0 pts. — 6º) Mauber Maciel 1,0 pt. — 7º) Raimundo Marques 0,0 pt. — Obs.: Carlos Alberto Antunes, classificado pelo confronto direto.

Os dois primeiros de cada grupo estão classificados para a fase semifinal.

II CEI/RS — FINAL

O campeão e o vice estarão automaticamente classificados para a próxima semifinal do Campeonato Brasileiro Individual.

Diretor: Alfredo Carlos Soares Dutra Neto
Rua da Juventude, 192
11600 — São Sebastião — SP



Leal 1 J. Silva — A. Silva 0,5 Franzon — Szobot 1 Franzon

III CEI/RS — PRELIMINAR

Início: 01/06/87

Término: 01/12/88

Os dois primeiros colocados de cada grupo estarão classificados para a fase final.

Diretor: Maurício S. F. Moreira

Rua Lutfalla Salim Achoa, 153

04017 — São Paulo — SP

Grupo 1 — Weyrich 0 Gazola — Michalski 0 Ornélio.

Grupo 2 — Bampi 0 Ornélio — **Encerrado:** 1º) Ornélio de Souza, 6,0 pts. — 2º) Ronaldo Bampi, 4,0 pts. (sb = 8,50) — 3º) Elomar Gerhardt, 4,0 pts. (sb = 7,00) — 4º/5º) Ruy Carvalho Gonçalves e Rafael Antônio Chedid, 2,5 pts. — 6º) Alberto da Costa Abreu, 2,0 pts. — Rudi Cardoso de Oliveira, abandonou — **Classificados:** Ornélio e Bampi. **Parabéns!**

Grupo 3 — Abreu 0 Lino — J. Silva 0 Lino — Michalski 1 Silveira.

Grupo 4 — Gazola 1 Jeismann.

Grupo 5 — Michalski 0 Chedid — Michalski 0,5 Aldobil — Michalski 0 Borowski — Mayer 1 Michalski — Aldobil 0 Borowski — Borowski 0,5 Chedid — Chedid 0 Gonçalves.

Grupo 6 — Borowski 1 Wingert — Garmatz 1 Wingert.

Grupo 7 — Gonçalves 0,5 Irajá.

Grupo 8 — Holderbaum 1 Meyr — Alcindo 0,5 Holderbaum — Holderbaum 1 Miebach — Meyr 0 Bodaneze — Madureira 0 Alcindo — Franzon 0 Holderbaum.

II CEI/SC — FINAL (MEMORIAL FRITZ GUIDO HOFFMANN)

Diretor: Nelson Hirsch

Cx. Postal, 793

85800 — Cascável — PR

II CEI/SC	Nº	1	2	3	4	5	6	7	8	9	10	Pts.	Clas.
Carlos F. Agustini	1		0	0	1/2	=	0	0	0	1	1	2,5	7º
Rogério H. Tonelli	2	1		1	0	=	1	1	1/2	1	1	6,5	1º
Roland Rikli	3	1	0		1	=	1	1	0	1	1	6,0	3º
Oscar Rikli	4	1/2	1	0			0	0	1	1	1	4,5	5º
Dieter H. B. Kohl	5	=	=	=	=		=	=	=	=	=	=	=
Reny Becker Filho	6	1	0	0	1	=		0	0	1	1	4,0	6º
Célio Kellermann	7	1	0	0	1	=	1		0	1	1	5,0	4º
Marcio de Giacometti	8	1	1/2	1	0	=	1	1		1	1	6,5	1º
Arcibaldo de Souza	9	0	0	0	0	=	0	0	0		1	1,0	8º
Nilo Feliciano	10	0	0	0	0	=	0	0	0	0		0,0	9º

II CEI/SP — SEMIFINAL

Início: 01/10/86

Término: 01/04/88

Os dois primeiros colocados de cada grupo, estarão classificados para a Fase Final.

Diretor: Ruy Castro M. Silva

Rua Melchades Picanço, 28

24210 — Niterói — RJ



Grupo 1 — Ronaldo Teixeira Neves, eliminado (Art. 23).

Grupo 2 — Leite 0 Mangini — Mangini 0 Muzio — Bertolucci 0,5 Mangini — Mangini 1 Fattah — Massa 1 Fattah — Massa 0 Muzio.

Grupo 3 — Santos 0,5 Sady — Pekelman 1 Montagna — Ayrosa 0 Santos — Pires 0,5 Souza — Souza 0,5 Santos — Souza 1 Sady — Pekelman 0,5 Pires — Montagna 1 Ayrosa.

Grupo 4 — Sanchez 1 Falleiros — Falleiros 0 Rain — Rain 0,5 Alves Jr. — Alves Jr. 0 Souza — Souza 1 Silva — Silva 1 Rain — Silva 1 Santos — **Encerrado:** 1º) Milton Gonçalves Sanchez 6,5 — 2º) Ivan Gilberto Sandoval Falleiros 5,0 (sb = 22,50) — 3º) Ricardo Ernesto Rain 5,0 (sb = 21,75) — 4º) Altair Antônio de Souza 5,0 (sb = 19,75) — 5º) João Bosco Van Eunen e Benedito Pinto da Silva 4,5 — 7º) Joaquim Fabiano Alves

Júnior 3,5 - 8º) Marcos Brandino 2,0 - 9º) Raul dos Santos 0,0 - Célio Ferraz Ribeiro e Mateo Medina Alvares, inscrição cancelada - **Classificados: Sanchez e Falleiros.**

Grupo 5 - Sady 0,5 Santana Filho - Luz

0,5 Santana Filho - Efremoff 0,5 Santana Filho - Santana Filho 1 Coura - Luz 0 Bastos - Santana Filho 0 Bastos - Coura 0,5 Efremoff - Efremoff 0,5 Sady - Bastos 0 Sady - Bastos 0,5 Coura.

III CEI/SP - PRELIMINAR

GRUPO 01 a 11

Início: 01/09/86

Término: 01/03/88

Os dois primeiros colocados de cada grupo estarão classificados para a Semifinal.

Grupo 1 - Luiz Alberto 1 Cortez - Luiz Alberto 1 Assumpção - Encerrado: 1º) Luiz Alberto Pires 7,5 - 2º) Josino F. M. Rezende 7,0 - 3º) Luiz Carlos de Assumpção 6,0 - 4º) Luiz Mazzarolo Neto 4,0 - 5º) Cid Carvalho 3,5 - 6º) José Luiz R. Cortez e Dário do Amaral Filho 3,0 - 8º) Mário Noguchi 1,0 - 9º) José de Faria 0,0.

Grupo 2 - Nhãn 1 Torben - Pires 0,5 Nhãn - Nhãn 1 Paulo Costa - Pires 1 Mário - Borges 0 Torben - Borges 0 Pires - Torben 0 Pires - Mário 0 Paulo Costa - Encerrado: 1º) Paulo C. Costa 6,5 - 2º) Francisco Aranega de Jesus 6,0 - 3º) Luiz Alberto Pires 5,5 - 4º) Cícero F. Nhãn 4,5 - 5º) Mário S. Soares 4,0 - 6º) Luciano R. Sarubo 3,5 - 7º) Torben E. Carlsen 3,0 - 8º) Fernando Celso M. Souza 2,5 - 9º) José A. Borges da Cruz 0,5.

Grupo 3 - Pizzinato 0,5 Jeferson - Wellington 0,5 Arnor - Pires 0 Jeferson - Jeferson 1 Arnor - Pires 1 Pizzinato.

Grupo 4 - Cid 0 Vassalo - Cid 0 Wonsowski - Encerrado: 1º) Jairo Paes de Lira 6,5 (21,25 - 2º) Haroldo Wonsowski 6,5 (21,00) - 3º) Valdir Cardin 5,5 - 4º) Cláudio A. E. Vassalo 5,0 - 5º) Jeferson L. Martins 4,5 - 6º) Mário S. Soares 4,0 - 7º) Cid Carvalho 3,0 - 8º) Eduardo S. Montes 1,0 - 9º) Pedro J. Joly 0,0.

GRUPO 12 a 22

Grupo 12 - Schmidt 0 Mostafá - Faria 1 Heitor (Art. 33) - Faria 1 Barros (Art. 33) - Heitor 0x0 Schmidt (Art. 33-B) - Schmidt 0x0 Barros (Art. 33-B) - Barros 0x0 Assumpção (Art. 33-B) - Encerrado: 1º) Paulo Ricardo Mullas de

Diretor: Ramiro da Costa Almeida

**Rua Goes Monteiro, 8/1103, Bloco E
22.290 - Rio de Janeiro - RJ**

Grupo 7 - Natalino 1 Spada - Leibovice 0 Natalino - Torben 0 Gill - Cid 0 Spada - Torben 1 Cid - Torben 1 Spada - Encerrado: 1º) Natalino C. Ferreira e Júlio César Gill 6,5 (13,25) - 3º) Torben E. Carlsen 4,0 - 4º) Jacques J. Leibovice e Luiz A. Spada 2,0 - 6º) Cid Carvalho e Dirceu C. Júnior 1,0 - 8º) Alberto C. J. Tse 0,0.

Grupo 8 - Marque 0,5 Cavini - Mazzarolo 0 Kann.

Grupo 10 - Bernardo 0 Oliveira - Melo 0 Oliveira - Oliveira 1 Maciel - Encerrado: 1º) José R. de Oliveira 7,0 - 2º) Cláudio Frattini 6,0 - 3º) Bernardo 0 Martins 5,0 - 4º) Ademir H. Pascheto - 5º) Luiz A. Melo 4,5 - 6º) Fernando C. Maciel Souza 4,0 - 7º) Manoel Balduino Garcia 2,0 - 8º) Hélio V. Silva 1,0 - 9º) João Carlos Mazzini 0,0.

Grupo 11 - Bernardo 1 Etevaldo - Etevaldo 0 Kauffman - Segalla 0 Etevaldo - Etevaldo 1 Mazzarolo - Mazzarolo 1 Kauffman - Kauffman 1 Bernardo - Segalla 0 Mazzarolo - Encerrado: 1º) Luiz Mazzarolo Neto 7,0 - 2º) Fernando C. Kauffman 6,5 - 3º) Bernardo O. Martins e Etevaldo N. Coelho 6,0 - 5º) José G. M. Segalla 4,5 - 6º) Domingos S. Perege e Hélio F. Junior 2,0 - 8º) Eduardo C. Berbel e André Nunes Neto 0,0.

Diretor: Sérgio Gonçalves Barbosa

**Estrada Velha da Pavuna, 4.341 - Bl. 42/
402 - 20.761 - Rio de Janeiro - RJ**

Faria, 7,5 - 2º) João Bosco van Eunen, 6,5 - 3º) Mostafá Abdel Samie A. Fattah, 5,5 - 4º) Luís Carlos da Assumpção, 4,5 - 5º) Heitor Luiz Correa da Silva, 3,5 - 6º) Sérgio de Barros Pinto, 2,5 - 7º) Gabriel Tadeu Schmidt, 2,0 -

Hélio Vasconcelos da Silva e Eduardo Costa Berbel, eliminados - **Classificados:** Faria e van Eunen. Parabéns!

Grupo 14 - Marques 0 Albuquerque - Marques 0 Dutra - Fonseca 0x0 Albuquerque (Art. 33-B) - Albuquerque 0x0 Ingenito (Art. 33-B) - Fonseca 0x0 Ingenito (Art. 33-B) - **Encerrado:** 1º) Rubens Souza Maia, 7,5 - 2º) Francisco Bonani Neto, 6,5 - 3º) Ernesto Rocha Dutra Filho, 6,0 - 4º) José Marques Bandos e Henrique Ingenito, 3,5 - 6º) Márcio Almeida Albuquerque, 3,0 - 7º) Alfredo José Fonseca, 2,0 - Joseph Gíbrael Kahala, abandonou - Hélio Fernandes Jr, eliminado - **Classificados:** Maia e Bonani. Parabéns!

Grupo 15 - Denis 0,5 Costa Neto - Umemura 0 S. Mobaier (Art. 33) - Barros 0x0 Bruno (Art. 33-B). Faltando a partida William x Denis, em julgamento, para encerrar o grupo, já garantiram a vaga: **Costa Neto, 7,0 e William, 6,5** (com 1 partida em julgamento).

Grupo 16 - Wilson 1 Kikuchi - Kikuchi 0,5 Umemura - Kikuchi 0,5 Natal - Kaupert 1 Kikuchi (Art. 33) - Restando 3 partidas adjudicando para encerrar o grupo, já garantiram a vaga: **José Toro, 7,5 e Wilson, 6,5** (e com 1 partida em julgamento).

Grupo 17 - Hadad 1 Cano - Cano 0 Oliveira. Restando 2 partidas adjudicando, disputam 2 vagas: Bernardino, 6,0 (1), Hadad, 5,5 (2) e Oliveira, 5,0 (1).

Grupo 18 - Barros 0 Natal (Art. 33) - Ivan 0 Natal (Art. 33). Restando a partida Natal x Bonani, em julgamento - Bonani, 6,5 pontos já garantiu uma vaga. A outra está sendo disputada por Scaglia, 6,0 - Cano, 6,0 e Natal, 5,0 (1).

Grupo 19 - Soares 0,5 Bottino - **Encerrado:** 1º) Luiz Carlos Soares da Silva, 7,5

(sb = 27,50) - 2º) João Francisco Scaglia, 7,5 (sb = 26,50) - 3º) José Eduardo Bottino de Moraes, 7,5 (sb = 26,50) - 4º) Antônio Fernandes Punhague, 7,0 - 5º) Luiz Carlos Guerra Dieckmann, 5,5 - Marcos Bravo Alves, Hamilton José Coimbra Paiva, Antônio Carlos Ursulino Lopes e José Hermano Schonemberg, eliminados - Gilmar Dias Machado, abandonou - **Classificados:** Soares e Scaglia, que foi o único classificado de acordo com o art. 65-b, ou seja, vitória no confronto direto com Bottino.

Grupo 20 - Punhague 1 Alves - Galvão 0,5 Bernardino - Alves 0 Galvão - **Encerrado:** 1º) Bernardino Santana, 8,0 - 2º) Antônio Fernandes Punhague, 7,5 - 3º) Ricardo Wilson Salvi, 7,0 - 4º) Heinz Jurgen Soboll, 6,0 - 5º) Newton Galvão Pereira, 5,5 - 6º) Ivan Marques da Silva, 4,5 - 7º) Antônio Carlos Alves, 3,5 - Daniel da Cruz Hadad e Humberto Martins de Souza, abandonaram - Benedito Caetano de Araújo, eliminado - **Classificados:** Bernardino e Punhague. Parabéns!

Grupo 21 - Vaz 0,5 Taya - Saulo 0 Taya (Art. 33) - Admir 0 Bottino (Art. 33) - **Encerrado:** 1º) José Eduardo Bottino de Moraes, 7,0 (sb = 27,25) - 2º) Admir Gomes de Moraes, 7,0 (sb = 26,25) - 3º) Taya Efremoff, 6,5 - 4º) Tibor Rabockai, 6,0 - 5º) Osvaldo José Vaz, 5,5 - 6º) Saint Clair José Pereira Leme, 5,0 - 7º) Ivan Marques da Silva e Saulo Pedrosa da Silva, 3,5 - Rubens Varella, abandonou - Marco Antônio Januário, eliminado - **Classificados:** Bottino e Admir. Parabéns!

Grupo 22 - Resta apenas a partida Felipe x Natal, em julgamento, para encerrar o grupo, porém já garantiram a classificação: 1º) Romeu Ricupero, 8,5 - 2º) José Luiz de Oliveira Jr., 7,5. Parabéns!

A REVISTA BRASILEIRA DE XADREZ POSTAL, órgão oficial do Clube de Xadrez Epistolar Brasileiro, é editada bimestralmente (distribuição gratuita a todos os associados do clube), sendo expedida na primeira quinzena dos meses ímpares.

Aqueles que não a estiverem recebendo regularmente deverão comunicar o fato ao **Setor de Expedição**, agora a cargo do companheiro **Daniel Carr de Muzio** (rua Caminho do Pilar, 2385 - Santo André - SP - 09190).

TORNEIOS DE CLASSIFICAÇÃO

ACESSO À CATEGORIA ESPECIAL

Os dois primeiros colocados de cada grupo serão promovidos à Categoria Especial, e o vencedor do grupo adquire o direito de participar diretamente da próxima semifinal do Campeonato Brasileiro Individual.

Aqueles que não alcançarem 33% dos pontos possíveis deverão voltar aos Torneios de Classificação da 1ª Categoria - TCI.

Diretor: José O. B. Lira de Vasconcelos
Caixa Postal, 20
58.220 - Bananeiras - PB

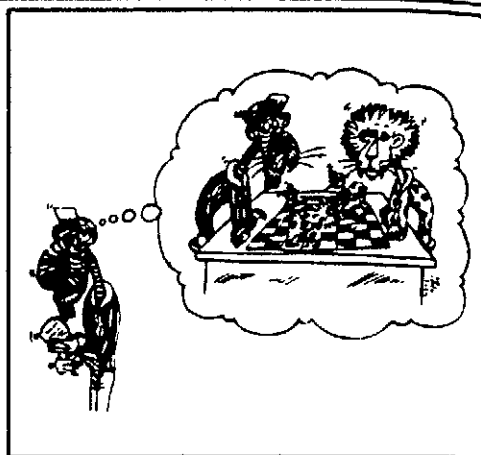

TE/GR 94	Nº	1	2	3	4	5	6	7	8	9	10	11	Pts.	Clas.
Damaris Hadad	1		=	0	0	0	=	0	0	=	1	1	3,5	8º
Manoel J. S. Pereira	2	=		0	0	0	0	0	0	=	0	1	2,0	10º
Carlos Ramos Villares	3	1	1		1	0	=	=	1	1	1	1	8,0	2º
Pedro B. Luma Fº	4	1	1	0		0	0	=	1	1	=	1	6,0	5º
José R. Destefenni	5	1	1	1	1		=	1	=	=	1	1	8,5	1º
Wilson Carrano	6	=	1	=	1	=		=	=	=	1	1	7,0	3º
Mário S. S. Guimarães	7	1	1	=	=	0	=		1	=	=	1	6,5	4º
Jorge F. B. Cunha	8	1	1	0	0	=	=	0		=	1	1	5,5	6º
Flávio A. B. Silva	9	=	=	0	0	=	=	=	=		1	1	5,0	7º
Luiz F. Clarice	10	0	1	0	=	0	0	=	0	0		1	3,0	9º
Marques V. S. Ribeiro	11	0	0	0	0	0	0	0	0	0	0		0,0	11º

Grupo 94 - Adjudicação: Destefenni 1 Villares - **Encerrado:** 1º) José Roberto Destefenni 8,5 - 2º) Carlos Ramos Villares 8,0 - 3º) Wilson Carrano 7,0 - 4º) Mário Sérgio de Souza Guimarães 6,5 - 5º) Pedro Bandeira de Luma Filho 6,0 - 6º) Jorge Fernando Barbosa da Cunha 5,5 - 7º) Flávio Arnaldo Braga da Silva 5,0 - 8º) Damaris Hadad 3,5 - 9º) Luiz Francisco Clerice 3,0 - 10º) Manoel Jair de Souza Pereira 2,0 - 11º) Marcus Vinicius da Silva Ribeiro 0,0 pts.

Grupo 95 - Bernardes 0,5 Paúl - Paúl 0,5 Gemignani - J. Vieira 1 M. Jair - Gemignani 0 J. Vieira - Bechara 0,5 M. Santos - Gemignani 0 M. Santos - Keatz 0,5 M. Santos - M. Santos 0,5 J. Vieira - Bechara 0,5 M. Jair - M. Jair 0,5 Keatz - Paúl 1 M. Jair - Keatz 0,5 Bechara - Keatz 1 J. Vieira - Gemignani 0,5 Keatz - Keatz 0,5 Bernardes - Bechara 0 J. Vieira - Gemignani

0,5 Bechara - Bechara 0 Bernardes - Gemignani 0x0 Bernardes (Art. 33) - J. Vieira 1 Paúl (Art. 33) - M. Jair 0 Divenzir (Art. 33) - Bernardes 0 M. Santos (Art. 33) - Bernardes 0 M. Jair (Art. 33).

Grupo 96 - M. Guimarães 1 J. Vieira - J. Vieira 0,5 Bechara - Joviniano 0,5 J. Vieira - J. Vieira 1 Bernardes - J. Vieira 1 Gemignani - Joviniano 0,5 M. Jair - Bechara 0,5 M. Guimarães - Joviniano 0,5 M. Guimarães - M. Guimarães 1 Gemignani - M. Guimarães 0,5 F. Silva - Gemignani 0,5 Bechara - Bechara 0,5 Joviniano - Bernardes 1 Bechara - Joviniano 0,5 Gemignani - Bernardes 1 Joviniano - F. Silva 0 Joviniano - M. Guimarães 1 M. Jair (Art. 33) - Gemignani 0x0 Bernardes (Art. 33) - M. Jair 0x0 Bernardes (Art. 33) - F. Silva 0x0 Bernardes (Art. 33).

Grupo 97 - Souitiro 1 Leonel - Bechara 0 J. Vieira - J. Carvalho 1 Leonel.

Grupo 98 – Paulo Magaw, eliminado (Art. 33) – F. Silva 0,5 Pessoa – Bechara 0 Pessoa – Pessoa 0 Sfirri.

Grupo 99 – S. Lopes 0,5 Berto – Berto 1 Cenjor.

Grupo 100 – Choma 1 M. Oliveira – J. Lima 0,5 M. Santos – J. Lima 0,5 Valdomiro – Valdomiro 0 Choma – Choma 0 S. Lopes – Prado 0 M. Santos – Prado 0 Falleiros.

Grupo 101 – G. Andrade 0,5 Prado – F. Teixeira 0,5 Souitiro – Souitiro 0,5 Prado – Névio 0,5 G. Andrade – Serafini 0,5 G. Andrade.

Grupo 102 – Brinn 0 Bruno – Brinn 0 R. Neves – G. Andrade 1 Brinn – Serafini 1 Brinn – Vichy 1 Maurício – Vichy 1 Feijó – Vichy 1 R. Neves – Serafini 0,5 Vichy – R. Neves 0,5 Bruno – Feijó 1,0 G. Andrade – G. Andrade 0,5 Serafini.

Grupo 103 – Rolim 0 Ercio – Pavan 1 Rolim.

Grupo 104 – Alvim 1 Rolim – Ercilio 1 Almada – Scaglia 0 Cássio.

Grupo 105 – Dieter 1 Lima.

Grupo 106 – Lima 0 Barbosa.

TCI – PRIMEIRA CATEGORIA

Aqueles que obtiverem 75% dos pontos possíveis confirmam a 1ª Categoria e adquirem o direito de jogar os Torneios de Acessos à Categoria Especial – TE. Os demais deverão voltar aos Torneios de Classificação da Segunda Categoria – TCII.

ATÉ GRUPO 300

Diretor: Luiz Augusto S. Gaspar
Rua Borges Lagoa, 977/82
04038 – São Paulo – SP

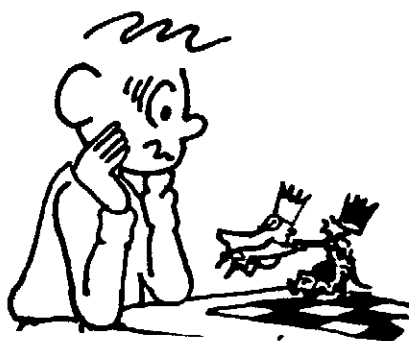

Grupo 288 – Graeff 1 Miebach.
Grupo 291 – Eguimar 0 Silva.

Grupo 298 – Nishiyama 0,5 Kelsen – Costa 0,5 Narvaz – Kelsen 0,5 Costa.

TCI 293	1	2	3	4	5	6	7	Pts.	Clas.
R. Maia		1	1	1	1	1	1	6,0	1º
U. Muniz	0		1	1	0	0	1	3,0	4º
J. Nobre	0	0		0	0	0	0	0,0	7º
A. Lima	0	0	1		0	0	1	2,0	5º
N. Ferreira	0	1	1	1		0,5	1	4,5	2º
A. Lopes	0	1	1	1	0,5		1	4,5	2º
O. Fonseca	0	0	1	0	0	0		1,0	6º

TCI 295	1	2	3	4	5	6	7	Pts.	Clas.
J. R. Anjos		0	0	0	0	–	0	0,0	6º
J. A. Nobre	1		0	0	0	–	0	1,0	5º
M. Paraiso	1	1		0	0	–	0	2,0	4º
J. Gazola	1	1	1		1	–	1	5,0	1º
A. Silva (+)	1	1	1	0		–	0,5	3,5	2º
H. Leno	–	–	–	–	–		–	–	–
J. C. Pozza	1	1	0	0	0,5	–		2,5	3º

TCI 294	1	2	3	4	5	6	7	Pts.	Clas.
A. Lino		0,5	1	1	0	1	0	3,5	3º
R. Mala	0,5		0,5	1	0	1	1	4,0	2º
M. Bueno	0	0,5		1	0	0	0	1,5	6º
M. Paraiso	0	0	0		0	0	0	0,0	7º
S. Martins	1	1	1	1		1	1	6,0	1º
L. Fonseca	0	0	1	1	0		1	3,0	4º
C. Fratini	1	0	1	1	0	0		3,0	4º

TCI 297	1	2	3	4	5	6	7	Pts.	Clas.
A. Lima		1	0	1	0	1	0	3,0	4º
A. Silva (+)	0		0	1	0,5	1	1	3,5	3º
C. Sopko	1	1		1	0,5	1	1	5,5	1º
A. Fonseca	0	0	0		0	1	0	1,0	6º
A. Melo	1	0,5	0,5	1		1	1	5,0	2º
P. Guimarães	0	0	0	0	0		0	0,0	7º
A. Gama	1	0	0	1	0	1		3,0	4º

GRUPOS 301 a 330

Grupo 301 — Natal 0 Narvaz — Werton 0,5 Spada.

Grupo 302 — Alves 1 Borges — Borges 0 Tavares.

Grupo 306 — Nishiyama 0 Baena — Nishiyama 0 Nagata.

Grupo 307 — Nilson 0 Natal — Natal 0 Quei-

TCI/GR 304	Nº	1	2	3	4	5	6	7	Pts.	Pos.
M. F. C. Rodrigues	1	1	0	0	0	0	0	0	1,0	6º
L. E. Martinez	2	0	0	0	0	0	0	0	0,0	7º
H. J. H. Dias	3	1	1	=	1	=	1	1	5,0	1º
P. H. B. Moraes	4	1	1	=	1	=	1	1	5,0	1º
M. A. N. Gomes	5	1	1	0	0	0	0	1	3,0	4º
J. Ferrari	6	1	1	=	=	1	1	1	5,0	1º
R. A. Silva	7	1	1	0	0	0	0	0	2,0	5º

TCI/GR 316	Nº	1	2	3	4	5	6	7	Pts.	Pos.
C. R. Miebach	1	0	0	0	0	0	0	1	1,0	6º
R. S. Mala	2	1	1	0	1	0	1	1	4,0	3º
A. F. Martins	3	1	0	1	=	1	1	1	4,5	2º
L. F. Nicolau	4	1	1	0	1	1	=	1	4,5	1º
J. K. Nishiyama	5	1	0	=	0	=	1	1	3,0	5º
R. B. Monteiro	6	1	1	0	0	=	1	1	3,5	4º
E. M. Almeida	7	0	0	0	=	0	0	0	0,5	7º

Grupo 314 — Bittar 1 Gonçalves — Ferrari 1 Irajá — Bittar 0 Ferrari — Ferrari 1 Albiero.

Grupo 318 — Fetter 0 João Carlos — Alaor 1 Fetter.

Grupo 319 — Alaor 0,5 Felipe — Jaldemar 1 Pagamella — Jaldemar 1 Einhorn — Pagamella 1 Felipe — Felipe 0 Martelo.

Grupo 320 — Garmatz 0,5 Jaldemar — Jaldemar 1 Paravato — Jaldemar 1 Machado.

Diretor: Pedro Luiz O. Costa Neto
Rua Alves Guimarães, 408 — Apto. 104
05410 — São Paulo — SP

roz — Kamacho 1 Admir.

Grupo 308 — Albiero 1 Admir.

Grupo 309 — Isidro 1 Segovia.

Grupo 311 — Abreu 0 Resende.

Grupo 312 — Carbonera 0,5 Karoly — Gilson 0 Pereira.

Grupo 313 — Urialo 1 Irajá.

TCI/GR 310	Nº	1	2	3	4	5	6	7	Pts.	Pos.
S. G. Barbosa	1	0	=	1	=	1	1	1	4,0	3º
G. Gonçalves	2	1	0	0	0	=	1	1	2,5	4º
M. A. Silva	3	=	1	0	0	0	1	1	2,5	5º
R. Sawaytrick	4	0	1	1	=	1	1	1	4,5	2º
D. Resende	5	=	1	1	=	1	1	1	5,0	1º
A. Wanderley	6	0	=	1	0	0	1	1	2,5	6º
O. A. Mazetto	7	0	0	0	0	0	0	0	0,0	7º

TCI/GR 325	Nº	1	2	3	4	5	6	7	Pts.	Pos.
A. B. Silva	1	1	1	=	1	0	1	1	4,5	3º
D. Sargony	2	0	0	0	0	0	0	0	0,0	7º
J. F. M. Hippert	3	0	1	0	0	0	0	0	1,0	6º
H. Sampaio	4	=	1	1	1	=	1	1	5,0	2º
J. C. F. Silva	5	0	1	1	0	0	0	1	3,0	4º
J. H. M. Backes	6	1	1	1	=	1	1	1	5,5	1º
W. Marano	7	0	1	1	0	0	0	0	2,0	5º

Grupo 323 — Fontes 1 Silvestre — Silvestre 0 Lothario.

Grupo 326 — Levy 1 Borowski — Levy 1 Gasparoto — Aluisio 1 Borowski.

Grupo 327 — Isidro 1 Copetti.

Grupo 328 — Francisco 1 Isidro — João Carlos F. Silva, abandonou.

Grupo 330 — Sérgio H. M. Rigato, abandonou.

GRUPO 331 em Diante

Atenção: Informamos que o Diretor José Roberto foi substituído pelo companheiro **Adolfo Quixadá Neto** (Av. Nilo Peçanha, 26 — Sala 913 — Rio de Janeiro — RJ — 20020).

A HISTÓRIA DO XADREZ POSTAL

Sensacional (inédito) lançamento contando a **História do Xadrez Postal Brasileiro** (englobando as entidades que antecederam nosso glorioso e querido C.X.E.B.) está sendo lançado pelo companheiro **Dieter Hans Bruno Kohl** (Caixa Postal 56 - Porto Belo - SC - 88.210) ao qual deverão ser solicitados os exemplares.

TC II – Segunda Categoria

O vencedor de cada Grupo será promovido à 1ª Categoria, devendo confirmar a mesma através dos Torneios de Classificação da 1ª Categoria – TCI. Aqueles que não alcançarem 33% dos pontos possíveis deverão voltar aos Torneios de Classificação da Terceira Categoria.

ATÉ GRUPO 365

TCI/GR 361	Nº	1	2	3	4	5	6	7	Pts.	Pos.
A. H. Pascheto	1		1	1	1	1	1	=	5,0	1º
J. W. Gravo	2	0		1	=	1	1	=	3,5	2º
C. E. Jubé	3	0	0		1	1	1	=	3,0	3º
J. B. V. Eunen	4	0	=	0		0	1	=	1,5	4º
W. M. Souza	5	0	0	0	1		0	=	1,0	5º
G. S. Gaspar	6	0	0	0	0	0		=	0,0	6º
M. A. Chaves	7	=	=	=	=	=	=	=	=	=

TCI/GR 364	Nº	1	2	3	4	5	6	7	Pts.	Pos.
A. F. Santana	1		=	=	1	1	1	1	5,0	1º
A. L. Dantas	2	=		1	=	1	1	1	5,0	1º
L. H. Sanches	3	=	0		1	1	1	1	4,5	3º
C. A. H. Kerber	4	0	=	0		1	1	1	3,5	4º
R. C. Cruz	5	0	0	0	0		1	1	2,0	5º
C. Martins	6	0	0	0	0	0		1	1,0	6º
F. R. Santos	7	0	0	0	0	0	0		0,0	7º

TCI/GR 365	Nº	1	2	3	4	5	6	7	Pts.	Pos.
R. G. Silva	1		=	1	1	1	1	1	5,5	1º
C. Souza	2	=		1	1	1	1	1	5,5	1º
D. Cleto	3	0	0		0	1	1	1	3,0	3º
J. L. R. Cortez	4	0	0	1		0	1	1	3,0	3º
F. C. Faria	5	0	0	0	0		1	1	2,0	5º
F. E. Lever	6	0	0	0	0	0		1	1,0	6º
M. F. Santos	7	0	0	0	0	0	0		0,0	7º

GRUPOS 366 a 396

Diretor: Bernardo de Oliveira Martins
Rua Albuquerque Lins, 724 – Apt. 74
01230 – São Paulo – SP

TC II – 367	Nº	1	2	3	4	5	6	7	Pts.	Clas.
F. C. R. Faria	1		0	0	1	0	0	0	1,0	6º
M. O. D. Búrcio	2	1		=	1	1	1	0	4,5	2º
H. Manera	3	1	=		1	1	=	0	4,0	3º
S. L. Santos	4	0	0	0		0	0	0	0,0	7º
J. B. Lima	5	1	0	0	1		0	0	2,0	5º
F. A. F. Amorim	6	1	0	=	1	1		=	4,0	3º
V. A. D. Vichy	7	1	1	1	1	1	=		5,5	1º

TC II – 371	Nº	1	2	3	4	5	6	7	Pts.	Clas.
S. B. Consolino	1		1	1	1	1	1	=	5,5	1º
J. B. Lima	2	0		=	1	1	1	0	3,5	3º
N. Szongott	3	0	=		1	1	=	0	3,0	5º
Fernando A. M. Ó	4	0	0	0		0	0	0	0,0	7º
J. A. C. Silva	5	0	0	0	1		0	0	1,0	6º
H. Manera	6	0	0	=	1	1		1	3,5	3º
S. B. Pinto	7	=	1	1	1	1	0		4,5	2º

TC II – 369	Nº	1	2	3	4	5	6	7	Pts.	Clas.
R. A. Pacheco	1		x	x	x	x	x	x	X	X
S. L. Santos	2	x		0	0	0	0	x	0,0	5º
P. Cordeiro	3	x	1		1	1	=	x	3,5	1º
D. R. Gomes	4	x	1	0		0	0	x	1,0	4º
W. F. Machado	5	x	1	0	1		=	x	2,5	3º
G. L. Belliboni	6	x	1	=	1	=		x	3,0	2º
N. Feliciano	7	x	x	x	x	x	x		X	X

TC II – 372	Nº	1	2	3	4	5	6	7	Pts.	Clas.
D. F. Holanda	1		=	0	=	=	1	1	3,5	3º
J. A. C. Silva	2	=		0	0	0	0	1	1,5	5º
H. U. Sobrinho	3	1	1		1	=	1	1	5,5	1º
A. A. Redolpho	4	=	1	0		0	0	0	1,5	5º
E. Z. Mello	5	=	1	=	1		=	1	4,5	2º
H. F. Junior	6	0	1	0	1	=		1	3,5	3º
H. Cornelli	7	0	0	0	0	0	0		0,0	7º

TC II - 374	Nº	1	2	3	4	5	6	7	Pts.	Clas.
F.A.P.P. Pessoa	1		1	=	1	1	=	=	4,5	2º
D. R. Gomes	2	0		0	0	1	0	0	1,0	6º
S. B. Consolino	3	=	1		=	1	1	0	4,0	3º
H.A. Magalhães	4	0	1	=		1	1	0	3,5	4º
A. M. Franco	5	0	0	0	0		0	0	0,0	7º
J. F. Ferreira	6	=	1	0	0	1		=	3,0	5º
F.D.G. Malacorrato	7	=	1	1	1	1	=		5,0	1º

TC II - 375	Nº	1	2	3	4	5	6	7	Pts.	Clas.
J. D. Alegretti	1		=	0	1	0	0	0	1,5	6º
D. N. Amorim	2	=		=	=	0	0	0	1,5	6º
H.A. Magalhães	3	1	=		1	0	0	0	2,5	4º
J. F. Magalhães	4	0	=	0		0	=	1	2,0	5º
L. C. de Freitas	5	1	1	1	1		0	0	4,0	3º
J. Kann	6	1	1	1	=	1		=	5,0	1º
F. E. Campello	7	1	1	1	0	1	=		4,5	2º

TC II - 379	Nº	1	2	3	4	5	6	7	Pts.	Clas.
A. Alves	1		0	1	1	1	x	=	2,5	2º
L. F. Ferreira	2	1		=	1	1	x	=	4,0	1º
L. C. E. Silva	3	0	=		1	1	x	1	3,5	2º
F. R. Santos	4	0	0	0		0	x	0	0,0	6º
J. M. Reis	5	0	0	0	1		x	=	1,5	5º
R. H. Camargo	6	x	x	x	x	x		x	x	x
T. Monti	7	=	=	0	1	=	x		2,5	4º

GRUPOS 397 a 419

Diretor: Marne Medeiros

(SQS. 313 - Bloco D - Apto. 504

70382 - Brasília - DF

Grupo 397 - B. Peiter 1 H. F. Rolim - Adriano Fernandes 0 H. F. Rolim.

Grupo 398 - Moacir A. Possobon, eliminado (Art. 23) -

Grupo 399 - Márcio Sanches, eliminado (Art. 23).

Grupo 401 - Tortora 1 Thomazelli - Tortora 1 Kiyoshi - Ricardo M. Moraes, abandonou.

Grupo 405 - Kariak 1 M. Weyrich - Sandoval 0 A. Vilhena - Encerrado.

TC II/GR 405	Nº	1	2	3	4	5	6	7	Pts.	Clas.
F. D. Santos	1		1	0	0	0	0	0	1,0	6º
U. Kariak	2	0		1	1	1	1	1	5,0	1º
M. Weyrich	3	1	0		=	1	1	1	4,5	2º
L. A. Batista	4	1	0	=		=	=	1	3,5	3º
G. S. Campos	5	1	0	0	=		0	1	2,5	5º
A. J. O. Vilhena	6	1	0	0	=	1		1	3,5	3º
A. B. Neto	7	1	0	0	0	0	0		1,0	6º

Grupo 407 - Amauri C. R. 1 A. Vilhena

Grupo 380 - Belliboni 0,5 Landeiro - Landeiro 0 Anselin - Paulo Sylvio Valle Nogueira, abandona.

Grupo 383 - Paiva 0 Vieira.

Grupo 384 - Arroio 0,5 Pinheiro - Gomes 0,5 Arroio - Gomes 1 Pereira.

Grupo 386 - Gonçalves 0 Souza - Lira 1 Souza - Gonçalves 1 Lira.

Grupo 387 - Segato 1 Sanches - Guilhem 1 Segato - Sanches 0,5 Kerber.

Grupo 388 - Neves 1 Giacometti.

Grupo 389 - Encerrado. Publicado RBXP maio 1988.

Grupo 390 - Maluf 0 Figueiredo.

Grupo 391 - Tonolli 1 Neves - Figueiredo 1 Gonçalves.

Grupo 393 - Lisboa 0 Vescovi.

Grupo 394 - Maurilio Campanholo, eliminado (Art. 26).

Grupo 395 - Tórtora 1 Carvalho - Tortora 1 Arroio - Tortora 1 Assis.

- Agenor T. 1 E. Fidelis - Agenor T. 1 A. Vilhena.

Grupo 408 - Brito Neto 0 E. Fidelis - Brito Neto 0 Lopes dos Santos - Lopes dos Santos 0 E. Fidelis - H. Silva 1 Imperatori - E. Fidelis 1 H. Silva.

Grupo 409 - Stone 0,5 R. L. Portela - S. Garrido 0 R. Esteves - Encerrado.

TC II/GR 409	Nº	1	2	3	4	5	6	7	Pts.	Clas.
R. E. Barbosa	1		1	1	1	0	-	=	3,5	2º
E. P. Queiroz	2	0		0	0	0	-	0	0,0	6º
S. O. A. Garrido	3	0	1		1	0	-	0	2,0	4º
J.F.M.C. Stone	4	0	1	0		=	-	0	1,5	5º
R. L. P. Oliveira	5	1	1	1	=		-	0	3,5	2º
C. Kellermann	6	-	-	-	-	-	-	-	I.C.	-
J. Rodrigues	7	=	1	1	1	1	-		4,5	1º

Grupo 410 - P. Diniz 1 Esteves.

Grupo 411 - Martinez 0,5 Ribeiro - Serafim 0,5 Ribeiro.

Grupo 413 - J. Rodrigues 0,5 Alceste.

Grupo 414 - Jorge Washington T. Rabelo, abandonou.

Grupo 416 - Spoo 1 Carloni - Roque 1 Spoo - Carloni 0 Roque - Cirineu 1 Roque.

Grupo 417 - Mônica 0 Jacy Faria - Luiz

Mascote 0,5 Jacy Faria — José Luiz 0 Jacy Faria.

Grupo 418 — Chiaradia 1 E. Bianchi — Cirineu 1 M. Tudella — Sverino P. Januário, eliminado (Art. 23) — Weikersheimer 1 Hideo.

Grupo 419 — Tudella 0,5 L. Neto — Spoo 0 Tudella — Spoo 0 Jacy Faria.

TCII — TERCEIRA CATEGORIA

O vencedor de cada Grupo será promovido à 2ª Categoria adquirindo o direito de jogar os Torneios de Classificação da 2ª Categoria — TCII.

GRUPOS 158 a 176

Diretor: Ricieri Franzon

Av. Venâncio Aires, 863/102

90040 — Porto Alegre — RS



TCII/GR 169	Nº	1	2	3	4	5	6	7	Pts.	Clas.
L. C. A. Pinto	1		1	1	0	0	1	0	3,0	5º
E. S. Freitas	2	0		0	0	0	0	0	0,0	7º
J. L. Tourinho	3	0	1		0	0	1	1	3,0	5º
C. C. Coura	4	1	1	1		=	1	1	5,5	1º
J. B. Piovezan	5	1	1	1	=		1	1	5,5	1º
C.A.A.P. Silva	6	1	1	0	0	0		1	3,0	5º
C. R. Santos	7	0	1	0	0	0	0		1,0	6º

TCII/GR 173	Nº	1	2	3	4	5	6	7	Pts.	Clas.
A. T. Prado	1		1	=	0	1	0	1	3,5	3º
E. C. Pereira	2	0		0	0	1	0	1	2,0	5º
L. C. A. Pinto	3	=	1		0	1	0	1	3,5	3º
C.A.S. Cardoso	4	1	1	1		1	=	1	5,5	1º
U. Monteiro	5	0	0	0	0		0	0	0,0	7º
A.R.G. Passaes	6	1	1	1	=	1		1	5,5	1º
V. R. Araújo	7	0	0	0	0	1	0		1,0	6º

TCII/GR 172	Nº	1	2	3	4	5	6	7	Pts.	Clas.
C. A. M. Silva	1		1	1	1	1	1	0	5,0	1º
C. A. Tortoza	2	0		1	1	1	1	1	5,0	1º
N. V. Avellar	3	0	0		0	0	0	0	0,0	7º
F. R. Costa	4	0	0	1		0	0	0	1,0	6º
J. Spell	5	0	0	1	1		0	1	3,0	4º
A. T. Prado	6	0	0	1	1	1		1	4,0	3º
F. J. Souza	7	1	0	1	1	0	0		3,0	4º

TCII/GR 174	Nº	1	2	3	4	5	6	7	Pts.	Clas.
V. Takafashi	1		0	0	1	0	1	1	3,0	4º
J. B. Hederbaum	2	1		1	1	1	1	1	6,0	1º
O. A. Camara	3	1	0		1	1	1	1	5,0	2º
N. V. Avellar	4	0	0		0	0	0	0	0,0	7º
J. A. M. Gondim	5	1	0	0	1		1	1	4,0	3º
M. Lazarotto	6	0	0	0	1	0		0	1,0	6º
W. M. Vasconcelos	7	0	0	0	1	0	1		2,0	5º

TCII/GR 175	Nº	1	2	3	4	5	6	7	Pts.	Clas.
E. C. Pereira	1		1	1	0	0	0	0	2,0	5º
N. V. Avellar	2	0		0	0	0	0	0	0,0	7º
C. Haez	3	0	1		0	0	0	0	1,0	6º
N.R.G. Miranda	4	1	1	1		1	=	1	5,5	1º
M.F.A. Gouveia	5	1	1	1	0		0	1	4,0	3º
J. A. Placca	6	1	1	1	=	1		1	5,5	1º
L. D. Vecchia	7	1	1	1	0	0	0		3,0	4º

Leme.

TQ/07 - Gr. 01 - Fontenelle 0 Costa -
Costa 1 Prado - Reis 0,5 Fontenelle - Reis 1
Prado - Paulo César Vieira, abandona.

TQ/07 - Gr. 02 - Eunen 1 Lima - Bar-
bosa 0 Bastos - Barbosa 0,5 Lima - Muniz 0 Li-
ma - Lima 0 Mobaier - Muniz 1 Mobaier - Bas-
tos 0 Eunen - Bastos 1 Muniz - Paulo César
Vieira, abandona.

TQ/07 - Gr. 03 - Sanchez 1 Vescovi -
Teixeira 1 Vescovi - Sanchez 1 Porto - Vescovi
0 Porto - Ricupero 1 Teixeira - Bastos 1 Grimal-
di - Teixeira 0 Bastos - Bastos 0 Sanchez - Ves-
covi 0 Grimaldi.

TQ/07 - Gr. 04 - Diniz 0,5 Saraiva - Né-
vio 0,5 Martins - Mascote 1 Diniz - Martins 1
Mascote - Névio 1 Diniz - Brito 1 Mascote -
Martins 1 Saraiva - Mascote 0 Gonçalves - Diniz
0 Brito - Saraiva 1 Gonçalves.

TQ/07 - Gr. 05 - Sérgio Lopes dos Santos,
inscrição cancelada - Fidelis 0 Rabockai - Rodri-
gues 1 Névio - Fidelis 0,5 Rodrigues - Névio 1
Rabockai - Borges 1 Fidelis - Tibor 0 Rodrigues.

TQ/08 - Gr. 01 - Mobaier 0,5 Bastos -
Reis 1 Muniz - Bastos 0 Simonato.

TQ/08 - Gr. 02 - Baena 1 Lima - Faria
1 Pinho - Lima 1 Marques - Bastos 1 Marques -
Bastos 0 Lima - Marques 0 Baena - Lima 0 Faria
- Bastos 0 Faria - Pinho 0 Lima - Faria 1 Mar-
ques.

TQ/08 - Gr. 03 - Carvalho 0 Silveira -
Zuchowski 0,5 Carvalho - Silveira 1 Sanchez.

TQ/09 - Gr. 01 - Moraes 1 Tucci - Tucci
0 Costa - Paulo César Vieira, abandona.

TQ/09 - Gr. 02 - Natal 0 Suzuki - Suzu-
ki 1 Barbosa - Michalski 0 Muniz.

TQ/09 - Gr. 03 - Meyr 0 Lin - Vigna 0
Lin - Meyr 0 Vigna.

TQ/10 - Gr. 01 - Moraes 1 Sopko - Mu-
niz 0,5 Moraes - Michalski 0 Muniz - Moraes 1
Amaral - Michalski 0,5 Moraes.

TQ/10 - Gr. 02 - Bastos 1 Suzuki - Ra-
bockai 0 Suzuki - Moraes 0,5 Lima - Lima 0
Bastos - Rabockai 0,5 Moraes - Suzuki 0 Moraes
- Lima 0,5 Rabockai - Bastos 0 Saraiva - Bastos
1 Rabockai - Saraiva 0,5 Lima - Suzuki 1 Lima.

TQ/90-A - Gr. 01 - Carvalho 1 Michalski
- Lin 0 Antunes - Ricupero 1 Ruy - Lin 0,5
Carvalho - Natal 0 Ricupero - Lin 0 Ricupero
- Natal 1 Lin - Michalski 1 Lin - Carvalho 1
Meyr - Ricupero 1 Meyr.

TQ/90-B - Gr. 01 - Lima 1 Dias - Lima 0
Cardoso.

TQ/90-B - Gr. 02 - Pelinca 0 Capatti -
Capatti 0,5 Darley - Martins 0,5 Eunen - Eunen
1 Pelinca.

TQ/90-B - Gr. 03 - Guilherme Letz, ins-
crição cancelada - Sarmento 0 Vigna - Vescovi
1 Ferreira - Vigna 1 Nunes.

SÉRIES TP e TR

Diretor: Jerferson Luiz Martins
Rua Rio Grande do Sul, 1.184
09510 - São Caetano do Sul - SP

TP/01 - Gr. 07 - Fábio 1 Soutello - Fá-
bio 0,5 Marco - Romêno 0,5 Fábio.

TP 01/05	Nº	1	2	3	4	5	6	7	Pts.	Clas.
P. C. Vieira	1		0	0	1	0	1	0	2,0	5º
J. L. M. Lima	2	1		0	1	1	1	1	5,0	1º
S. Iromina	3	0	1		1	1	1	0	4,0	2º
R. P. Ó	4	0	0	0		0	0	0	0,0	7º
M. A. Santos	5	1	0	0	1		1	1	4,0	2º
A. Rodrigues	6	0	0	0	1	0		0	1,0	6º
C. A. Antunes	7	1	0	1	1	0	1		4,0	2º

TP 01/03	Nº	1	2	3	4	5	6	7	Pts.	Clas.
M. A. R. Silva	1		1	0	1/2	/	1/2	1/2	2 1/2	3º
R. P. Souza	2	0		0	0	/	0	0	0	6º
M. H. Becker	3	1	0		0	/	0	1	2	4º
A. Serafim	4	1/2	1	1		/	0	1	3 1/2	2º
A. Meyr	5	/	/	/	/	/	/	/	/	/
E. Zuchowski	6	1/2	1	1	1	/		1	4 1/2	1º
L. N. C. Copuci	7	1/2	1	0	0	/	0		1 1/2	5º

TP 01/06	Nº	1	2	3	4	5	6	7	Pts.	Clas.
I. M Silva	1		0	1	1	1	1/2	0	3,5	3º
A. Serafim	2	1		1	0	1	1	1	5,0	1º
H. Pinho	3	0	0		0	0	0	0	0,0	7º
S. Iromina	4	0	1	1		1	1	0	4,0	2º
R. P. Ó	5	0	0	1	0		0	0	1,0	6º
W. J. Makut	6	1/2	0	1	0	1		1	3,5	3º
F. R. Santos	7	0	0	1	0	1	0		2,0	5º

TP 02/04	Nº	1	2	3	4	5	6	7	Pts.	Clas.
A. Serafim	1	1	1	1	1	1	1	1	5,0	1º
P. C. Vieira	2	0	1	1	1	1	0	0	3,0	2º
J. R. Vieira	3	0	0	1	1	1	0	0	2,0	4º
M. A. Chaves	4	0	0	0	1	0	0	0	0,0	6º
R. A. Pacheco	5	1	1	1	1	1	1	1	1,0	5º
R. P. Ó	6	0	0	0	1	1	0	0	1,0	5º
A. C. Alves	7	0	0	1	1	1	1	0	3,0	2º

TP/02 - Gr. 05 - Piccoli 1 Paulo.

TP/02 - Gr. 06 - Muller 0,5 Admir.

TP 03/05	Nº	1	2	3	4	5	6	7	Pts.	Clas.
R. S. Lima	1	1	1	1	0	0	0	0	2,0	3º
D. Kohl	2	1	1	1	1	1	1	1	1,0	1º
N. L. Silva	3	0	1	0	1/2	0	0	0	0,5	6º
M. A. Almeida	4	0	1	1	1	0	0	0	2,0	3º
M. M. Ribeiro	5	1	1	1/2	0	0	1/2	0	2,0	3º
A. D. Neto	6	1	1	1	0	1	1	1	4,0	1º
S. G. Barbosa	7	1	1	1	1	1/2	0	0	3,5	2º

TP 04/02	Nº	1	2	3	4	5	6	7	Pts.	Clas.
J. L. Mesquita	1	1	1	1	1	1	1	1	1,0	1º
A. Serafim	2	1	1	1/2	1	1	0	1	3,5	2º
J. L. Lima	3	1	1/2	1/2	1	0	1/2	0	2,5	3º
S. B. Consolino	4	1	0	1/2	1	0	1	0	2,5	3º
R. Santos	5	1	0	0	0	0	0	0	0,0	6º
E. Zuchowski	6	1	1	1	1	1	1	1	5,0	1º
L. N. C. Copuci	7	1	0	1/2	0	1	0	0	1,5	5º

TP/04 - Gr. 04 - Guimarães 1 Aurélio.

TP/04 - Gr. 05 - Victor 0 Soutello.

TP/04 - Gr. 06 - Glauco 0,5 Michalski
- Vanderley 0 Glauco.

TP/04 - Gr. 07 - Eli 0 Pinheiro.

TP/06 - Gr. 05 - Glauco 0,5 Vanderley
- Júlio 1 Glauco - Júlio 1 Hélio - Hélio 0 Nilson.

TP 06/04	Nº	1	2	3	4	5	6	7	Pts.	Clas.
I. M. Silva	1	1	1/2	1/2	0	1	1	0	2,0	5º
M. A. R. Silva	2	1/2	1	1	1	1	1/2	0	4,0	1º
H. V. Silva	3	1/2	0	1	1	1	0	0	2,5	3º
V. Fernandes	4	1	0	0	1	1	1/2	0	2,5	3º
Roberto P. Ó	5	0	0	0	0	0	0	0	0,0	6º
L. A. Pinto	6	1	1	1	1	1	1	1	1,0	1º
E. Carbonero	7	1	1/2	1	1/2	1	1	0	4,0	1º

TP 07/04	Nº	1	2	3	4	5	6	7	Pts.	Clas.
H. Silva	1	1	0	0	1	1	0	0	1,0	5º
R. A. Chedid	2	1	1/2	1	1	1	1/2	1	4,0	2º
D. D. Silva	3	1	1/2	1	1	1	1	1	4,5	1º
Roberto P. do Ó	4	0	0	0	0	0	0	0	0,0	6º
C. A. Jonsson	5	1	1	1	1	1	1	1	1,0	1º
M. A. Oliveira	6	1	1/2	0	1	1	1	1	3,5	3º
W. J. Maluf	7	1	0	0	1	1	0	0	2,0	4º

TP/08 - Gr. 04 - Marques 0 Cardoso.

TP/08 - Gr. 05 - Marco 1 Arroyo - Pedro 0 Capatti.

TP/08 - Gr. 06 - Urbano 1 Michalski.

GRUPOS FORMADOS

TR/01 - Gr. 01 - João de Deus Carvalho - Alexandre Demer Sigrist - André Gadelha de Carvalho - Dogeival Ferreira Holanda - Salomão Rovedo - Sérgio Zaina - Roberto Dorneles.

TR/01 - Gr. 02 - Renato Penteado Grimaldi - Brian Gould - Dogeival Ferreira Holanda - Sérgio Zaina - Expedito Soares de Brito - Antônio Jorge de Oliveira - Antônio Penteado Serra.

TR/03 - Gr. 01 - Renato Penteado Grimaldi - Gutemberg Damasceno - João Abramides - Wagner Lara - Sílvio Tucci Jr. - Luiz Machado - Roberto Dorneles.

TR/04 - Gr. 01 - Renato Penteado Grimaldi - Brian Gould - Euclides Vilar de Azevedo - Roberto Dorneles - Sebastião Teixeira - José Luiz Marques Lima - Maurício do Nascimento Jr.

TR/05 - Gr. 01 - João de Deus Carvalho - Dogeival Ferreira Holanda - Roberto Dorneles - José Antônio Meyer Pires - Otávio M. da Fonseca - Victório Spoo - Sérgio Zaina.

TR/07 - Gr. 01 - João de Deus Carvalho - Roberto Dorneles - Hamilton Paiva - José Luiz Marques Lima - Jaldemar R. de Souza - Otávio M. da Fonseca - Sérgio Alvahydo.

TR/09 - Gr. 01 - Manfred Fehr - Sebastião Teixeira - Geraldo Horácio de Miranda - Otávio M. da Fonseca - Sérgio Zaina - Marcos A. N. Gomes - Maurício Mendes de Prado.

TR/10 - Gr. 01 - José Gilberto Meireles - Dogeival Ferreira Holanda - Roberto Dorneles - Sérgio Zaina - Tibor Rabockai - Luiz de Soutello - Antônio C. G. de Brito.

TR/91 - Gr. 01 - Roberto Dorneles - Lourival Luiz Lamarca - Marcos Mendes - Mário Soares - Sérgio Zaina - Otávio M. da Fonseca - Marcos A. N. Gomes.

TR/93 - Gr. 01 - Roberto Dorneles - Marcos Mendes - Sérgio Zaina - Marcos A. N. Gomes - Enori Caralli - Gílson Pereira - Adriano Vilhena.

COMBINAÇÕES (6)

Luiz G. Miranda Leão

Começamos neste número outro tema tático: o do **desvio da peça protetora**. Dos mais interessantes de quantos existem no mundo do xadrez, este tema tem servido para notáveis desfechos, tanto no meio-jogo como no fim-de-partida e às vezes até mesmo naquelas aberturas onde ocorrem as "catástrofes" das quais fala Neishtadt em seu livro. Em termos didáticos, diz-se ocorrer o desvio quando uma peça defensora de uma debilidade ou de um ponto-chave é forçada a deslocar-se de sua posição. Como resultado, assesta-se um golpe mortal na defesa, só tornado possível porque referida peça não mais se encontra defendendo aquele ponto crítico. Vejamos como se consegue esse desvio na prática magistral. No diagrama nº 01 as brancas fazem a jogada; no nº 2, as pretas:

DIAGRAMA Nº 1



DIAGRAMA Nº 2



O primeiro exemplo já faz parte de quase toda publicação sobre combinações. Dir-se-ia bastante conhecido dos aficionados de modo geral. O propósito aqui, aliás, não é o do ineditismo dos exemplos, mas, sim, o da escolha de posições capazes de ilustrar clara e cabalmente o tema em foco. Assim, temos Engels contra Maroczy no famoso Torneio de Dresden, 1936. Os dotes táticos do grande mestre alemão do passado se fazem notar aqui de forma convincente: **01.Tb2!!** (desvia-se a dama preta da defesa do escaque c8), **Db2** (a não-captura da torre branca implica a perda da partida); **02.Dc8+!**, **Cc8**; **03.d7** e ganham. A não-inclusão desta pequena jóia combinatória na "Encyclopedia of Middle Games" ou mesmo de toda a partida no "The Golden Treasury of Chess", de Francis J. Wellmuth, é uma omissão imperdoável.

O exemplo nº 2 é do Interzonal de Palma de Mallorca, 1970. Com o lance, o insuperável Fischer dá um xeque mortal: **01. ... Dd4+**; **02.Rh1** (não é possível, evidentemente, **02.Tf2** por causa do mate em e1), **Df2!!**, desviando a peça defensora do ponto débil e1 e ganhando a partida; se **03.Db5**, **Te1** é liquidante.

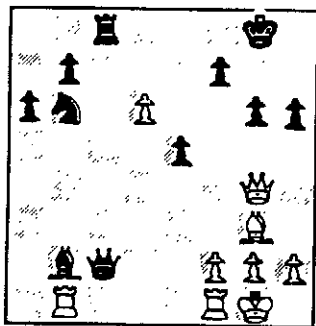
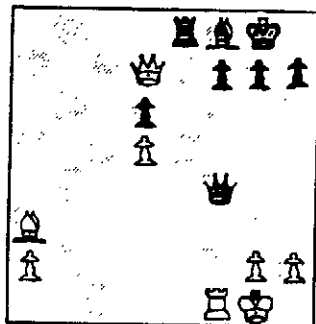
PARTIDAS POSTAIS

O associado Luiz Roberto Guimarães da Costa Jr. (Av. Brig. Luis Antonio, 2589 - 1º andar - São Paulo - SP - 01401) objetiva publicar um livro de partidas postais e para tanto necessita, apenas e tão somente, que lhe sejam enviadas partidas de bom nível técnico (preferencialmente analisadas e comentadas) para a seleção das mesmas. Os jogadores que colaborarem enviando partidas terão direito a um desconto na aquisição do livro.



Partidas

ST-02/84/FINAL

Dogeval F. Holanda
x
Ernesto R. Dutra

Def. Siciliana — Var. Peão
Envenenado

01) P4R, P4BD; 02) C3 BR, P3D; 03) P4D, PxC; 4) CXP, C3BR; 05) C3BD, P3TD; 06) B5CR, P3R; 07) P4B, D3C; 08) D2D, DxC; 09) TIC, D6T; 10) P5B, B2R; 11) PxC, PxC; 12) B2R, 0-0; 13) B4BD (A primeira vista parece-nos um bom lance, a resposta negra mostra-nos que o roque seria o lance correto. Por qual motivo perderam as brancas um tempo, movimentando duas vezes o BR ainda na fase de aberturas?), CxP! (Ganhando um peão, destruindo o centro inimigo e impedindo o roque por parte das brancas); 14) CxC, P4D; 15) B3C (15.T3C!?), PxC; 16) CxC, BxC; 17) BxB+, RIT; 18) TxP, BxB (Lance arriscado que deixam as brancas em boa posição, mas que proporciona às pretas uma boa continuação); 19) DxB, D6B+; 20) D2D (20.R2R?!), D8T+; 21) D1D, D3B; 22) D6D, P6R!; 23) D3C, D6B+; 24) Abd —0x1.

TC II/Gr 405

Gildo S. Campos
x
Milton Weyrich

Abert. Ruy Lopes

01) P4R, P4R; 02) C3BR, C3BD; 03) B5C, P3CR; 04) P4D, CxC; 05) CxC, PxC; 06) DxC, D3B; 07) P5R, D3C; 08) DxD, PTxD; 09) 0-0, B2C; 10) C3B, C3T; 11) P4B, C4B; 12) C4R, C5D; 13) B3D, 0-0; 14) P3B, C3B; 15) B3R, C2R; 16) P3TR, C4B (Nos últimos sete lances negros, seis deles foram com o cavalo); 17) B2BR, P3D; 18) P4CR?! (18.PxC teria desorganizado a estrutura de peões das negras e proporcionando boas opções às brancas); P4D; 19) C3C (19.PxC, PxC; 20. BxPR, PxC; 21. B2BD, B3R com o intuito de jogar P3BR trocando os peões centrais), CxC; 20) BxC, P3BR; 21) PxC, TxP; 22) P5C?, T3R; 23) R2C, P4B; 24) P5B, PxC; 25) TxP, T6R (Ao deixar, deliberadamente, indefeso o PD, as negras preparam a armadilha); 26) TxP? (As brancas deveriam saber que ninguém dá nada "de graça" e que ...), B3R O sempre perigoso "lance intermediário";

27) T6D, TxB(3C)+; 28) RxT B4R+; 29) R4T, BxT; 30) R5T, BxP(6) (Eis a anotação correta do lance negro, e não BXP(3)?, como, equivocadamente, alguns anotam); 31) B4B+, R2C; 32) T1D, T1D; 33) T1CR, B4BR; 34) Abd, 0x1.

V CBI — FINAL

Iluska Simonsen
x
Paulo Amílcar Brião

Defesa Francesa — Var.
Tarrasch

01) P4R, P3R; 02) P4D, P4D; 03) C2D, C3BR; 04) P5R, CR2D; 05) B3D, P4BD; 06) P3BD, C3BD; 07) C2R, PxC; 08) PxC, D3C; 09) C3BR, P3B; 10) PxC, CxPB; 11) 0-0, B3D; 12) C3B, 0-0; 13) B3R, B2D; 14) P3TD, D1D; 15) P3TR, T1B; 16) T1R, R1T; 17) TD1B, D1R; 18) T2B, P3TD; 19) T(2)2R, D4T; 20) B1B, C1CR; 21) C5R, CxC; 22) PxC, B4B; 23) R2T, C3T; 24) P3B, C2B; 25) P4B, C3T; 26) B2D, C5C+; 27) R3C, P4CR; 28) PxC, C7B; 29) TxC?, BxT+; 30) R2T, D5T; 31) abd (0x1)

V CBI – FINAL

Paulo Amílcar Brião x Murilo M. Aiello

Defesa Moderna

01) P4R, P3CR; 02) P4D, B2C; 03) C3BR, P3D; 04) B4BD, C3BR; 05) D2R, 0-0; 06) 0-0, P3B; 07) B3C, B5C; 08) P3TR, BxC; 09) DxB, P4TD; 10) C3B, P4R; 11) B3R, D2R; 12) TD1D, C3T; 13) TR1R, TR1R; 14) P4C, C2D; 15) D3C, P4CD; 16) P5D, P5C; 17) PxB!?, PxC; 18) PxC, DxB; 19) PxB, TD1B; 20) B1B, C4B; 21) B3T, D3B; 22) D3B, CxB; 23) PBxC, DxB; 24) T3R, D7B; 25) TxP, DxB; 26) T7D!, P3B; 27) P5C, P4B; 28) PxB, P5R; 29) P6B!l, D8T+; 30) D1D, DxD; 31) TxD, B1B; 32) T7D, abd (1x0).

VII/TB – Gr. B

Elo E. Bodanese x José S. Brasil Leite

Abert. Ruy Lopes

01) P4R, P4R; 02) C3BR, C3BD; 03) B5C, C3B; 04) 0-0, B4B; 05) CxP, CxP; 06) CxPB, BxP+; 07) R1T, D5T!; 08) abd (0x1).

TE/Gr. 101

Névio João x Osvaldo Turine

01) P4R, P4R; 02) C3BR, C3BD; 03) B5C, P3TD; 04) B4T, C3B; 05) 0-0, B2R; 06) T1R, P4CD; 07) B3C, P3D; 08) P3B, 0-0; 09) P3TR, C4TD; 10) B2B, P4B; 11) P4D, D2B; 12) CD2D, B2D; 13) C1B, TD1B (usual é 13... , TR1R; ou C5B ou ainda PBxP); 14) C3R, PRxP?; 15) PxB, C3B?! (Não era esta a melhor opção); 16) C5D!, D1D; 17) CxB+, DxC? (Talvez 17... , CxC fosse melhor. Agora a dama fica em uma posição incômoda); 18) PxB, PxB; 19) P5R, C1R; 20) B5C, D3R; 21) B3R!, P3T (Para evitar que as brancas joguem 22. C5C); 22) BxPB, C4T; 23) BxT, RxB; 24) P3CD, C2C; 25) P4CD!, B3B; 26) C4D, D5B; 27) B3C, DxB; 28) CxB, abd (1x0).

TORNEIOS INTERNACIONAIS PERMANENTES

– **ASCENSOS Y DESCENSOS** da CADAP – categorias II, I e Superior. Nesta última só poderão participar os ganhadores de um Ascenso I, WT I ou ser Categoria Superior da CADAP, ou categoria Especial do CXEB, Taxa US\$ 6,00 (paralelo) + Cz\$ 40,00 (Postagem).

– **WORLD TOURNEYS (WT)** da ICF – categorias III, II, I, High. Nesta última só poderão se inscrever os ganhadores de WT-I ou pertencentes à Categoria Especial do CXEB. Taxa US\$ 7,00 (paralelo) + Cz\$ 40,00 (Postagem).

As inscrições nos torneios internacionais podem ser feitas com o Presidente Ubirajara de Oliveira Barroso (Caixa Postal 317 – 40001 – Salvador - BA) ou com o Diretor Internacional Torben Erik Carlsen (Rua Nebraska 443 – Brooklyn – 04560 – São Paulo - SP).

Continuem mandando resultados de partidas em todos os jogos internacionais, bem como jogos comentados para publicação, problemas e solicitações. Participem também dos MATCHES.

PROBLEMAS 17

GERD GIEBEL (Caixa Postal, 169 — São Bento do Sul - SC — 89290)

CAMPEONATO EPISTOLAR DE SOLUÇÕES ENXADRÍSTICAS (CESE 87/88/ RBXP) FINAL

Apresentamos os três últimos problemas desta Prova:

Nº 7

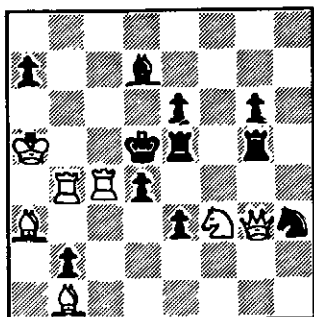

++ 2 (Mate em dois)

Nº 8

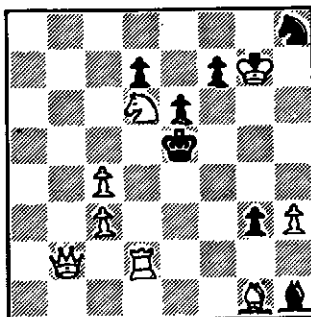

++ 3 (Mate em três)

Nº 9

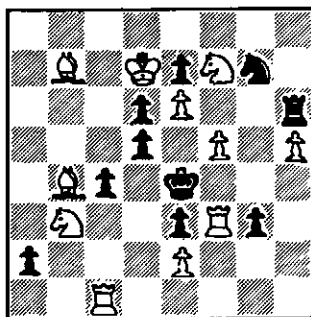

++ 4 (Mate em quatro)

Endereçar as soluções, conjuntamente, ao Editor da Seção, indicando claramente o "lance chave", sendo suficiente acompanhá-lo por uma única variante completa (à livre escolha), (imprescindível).

Prazo máximo para remessa das respostas: 40 (quarenta) dias contados da data de postagem da RBXP (carimbo postal). Na folha de soluções, assinalar o nome, endereço, e nº de matrícula.

Os nomes dos autores dos problemas, "fontes de publicação", soluções comentadas, serão oportunamente divulgados, junto com a classificação dos participantes.

Ao final, em caso de empate em pontos entre solucionistas, a Direção da RBXP realizará um sorteio simples que apontará o 1º colocado.

INFORMES ENXADRÍSTICOS

Na recente eleição para Presidente e Diretoria da Confederação Brasileira de Xadrez (CBX), nosso companheiro vice-presidente do CXEB, Caetano Belliboni, foi contemplado com o título de **vice-presidente honorífico da CBX**, pelo seu trabalho em prol do "problema brasileiro".

Nos exercícios de seus mandatos os companheiros Cláudio Antônio Tonegutti presidente da Federação Paulista de Xadrez e Dijalma Baptista Caiafa presidente da Federação de Xadrez do Rio de Janeiro, aos quais enviamos nossos sinceros votos de uma profícua gestão.

CXEB-CXEB-CXEB-CXEB

No momento em que temos mais um torneio aberto — a I - TBE — o CXEB precisa de sua valiosa colaboração. Precisamos cadastrar o maior número possível de Clubes, Jornais, Revistas, Grêmios Estudantis, Centros Acadêmicos, Associações Classistas, Sindicatos, etc... para fazer a divulgação deste grande evento.

Envie o nome e endereço completos dessas entidades para o nosso secretário Nelson Lopes da Silva (rua Martim Francisco, 265 — 01226 — São Paulo). Mesmo que você já tenha feito isso na proposta de sócio, volte a nos escrever para atualizarmos o cadastro.

Vamos ajudar o CXEB a crescer... Escreva o quanto antes!

CMEs AIDCs CLUBES CCEs
AABBs ASSOCIAÇÕES JORNAIS
GRÊMIOS CENTROS ACADÊMICOS

assine

**PRETO
&
BRANCO**

Editora Promochess Ltda
Caixa Postal 2730
80.001 - Curitiba - PR

Em 1988 serão editados 6 exemplares de PRETO E BRANCO, cada um com 60 páginas. Os números estarão circulando a partir do dia 20 dos seguintes meses: Fevereiro, Abril, Junho, Agosto, Outubro e Dezembro.

As assinaturas anuais podem ser efetuadas mediante o envio de cheque nominal ou vale postal, no valor de 1,6 OTN, endereçado à EDITORA PROMOCHESS LTDA, Caixa Postal 2730, 80.001 Curitiba - PR.

Números atrasados podem ser obtidos ao valor de 0,3 OTN cada observando-se o procedimento indicado para assinaturas.

A REVISTA BRASILEIRA DE XADREZ POSTAL, órgão oficial do Clube de Xadrez Epistolar Brasileiro, é editada bimestralmente (distribuição gratuita a todos os associados do clube), sendo expedida na primeira quinzena dos meses ímpares.

Aqueles que não a estiverem recebendo regularmente deverão comunicar o fato ao Setor de Expedição.



REMETENTE

CLUBE DE XADREZ EPISTOLAR BRASILEIRO
SETOR DE EXPEDIÇÃO

DANIEL CARR DE MUZIO
Rua Caminho do Pilar, 2385
09190 – Santo André – SP

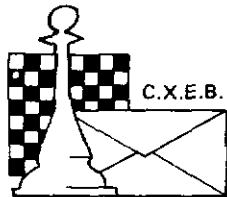

C.X.E.B.

CLUBE DE XADREZ EPISTOLAR BRASILEIRO

Fundado em 14.02.69 (LEVA O XADREZ, TRAZ O AMIGO)

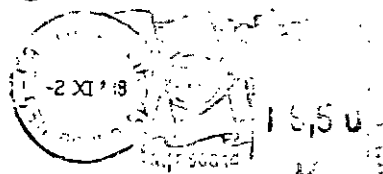

MATR 00009A RAT 1167 VENCID- JUN
LUIZ FERNANDO GIRELLO
CAIXA POSTAL 55043
04799 SAO PAULO SP BRASIL

IMPRESSO

TORNEIOS — TAXAS DE INSCRIÇÃO — SERVIÇOS

TORNEIOS DE CLASSIFICAÇÃO

Escrever ao diretor Antonio Carlos Raposo (Rua Sebastião Paes, 380 - Apto. 501 - São Paulo - SP - 04625). É permitida a participação simultânea em até 3 grupos, contanto que as inscrições sejam solicitadas dentro do prazo de 6 meses, contados a partir do início do 1º grupo. Após esse prazo o associado precisará definir sua categoria nos grupos em andamento, antes de solicitar novas inscrições. O primeiro grupo de cada série é gratuito, sendo cobrada uma taxa equivalente a 10 tarifas postais simples para os demais grupos de cada série.

TORNEIOS TEMÁTICOS

Escrever ao diretor Jefferson Luiz Martins (Rua Rio Grande do Sul, 1184 - São Caetano do Sul - SP - 09510). É permitida a participação simultânea em vários grupos seja de temas diferentes ou iguais. A taxa de inscrição, por grupo solicitado, é equivalente a 10 tarifas postais simples.

VALOR DA ANUIDADE

O valor da anuidade é equivalente a 120 tarifas postais simples.

Desejando saber em qual mês vencerá sua anuidade e/ou PARCELAR seu pagamento e/ou obter alguma informação mais específica, escreva para o nosso tesoureiro Gileno Exalto de Araújo (Rua Santa Maria Goretti, 43 - 40.260 - Salvador - BA).

OBSERVAÇÃO - Solicitamos-lhe a gentileza de não enviar ordem de pagamento, mais sim cheque nominal ou vale postal (Agência Central - Salvador) ao C.X.E.B.

RATING

As consultas sobre o "rating" deverão ser diretamente remetidas ao responsável pelo referido setor - Alfredo Carlos Soares Dutra Neto - Rua da Juventude, 192 - São Sebastião - SP - 11600).

ALTERAÇÕES DE ENDEREÇO

Deverão ser enviadas diretamente para o TESOUREIRO, Gileno Exalto de Araújo, Rua Santa Maria Goretti, 43 - 40.260 - Salvador - BA.

SETOR DE EXPEDIÇÃO

O responsável pelo referido setor é o companheiro Daniel Carr de Muzio (Rua Caminho do Pilar 2385 - Santo André - SP - 09190) a quem deverão ser encaminhadas as comunicações sobre o não recebimento da R.B.X.P. (F.R.).

REDAÇÃO

Todo material destinado a publicação na Revista Brasileira de Xadrez Postal (F.R.) deverá ser enviado ao diretor Caetano Belliboni (Rua Clodomiro Amazonas, 31 - Apto. 31 - São Paulo - SP - 04537).

TORNEIOS DA ICCF - WT (World Torneys)

Torneios de classificação (1ª, 2ª, 3ª categorias). Inscrições com o presidente Ubirajara de Oliveira Barroso (Caixa Postal 317 - Salvador - /BA/ - 40.001) ou com o Diretor de Torneios Internacionais Torben Erik Carlsen (Rua Nebraska, 443 - Brooklin - São Paulo - /SP/ - 04560). Taxa de US\$ 7,00 (paralelo), acrescidos ao equivalente a duas Tarifas postais internacionais simples para cobrir as despesas de Transferência e de porte.

TORNEIOS DA CADAP

Inscrições permanentes, livres apenas para as categorias I e II. Inscrições com o presidente Ubirajara de Oliveira Barroso (Caixa Postal 317 - Salvador - /BA/ - 40.001) ou com o Diretor de Torneios Internacionais Torben Erik Carlsen (Rua Nebraska, 443, Brooklin - São Paulo - /SP/ - 04560). Taxa de inscrição US\$ 6,00 (paralelo) acrescidos ao equivalente a duas Tarifas postais internacionais simples para cobrir as despesas de transferência e de porte.

REVISTA BRASILEIRA DE XADREZ POSTAL EDITADA PELO CLUBE DE XADREZ EPISTOLAR BRASILEIRO

Redator Responsável: Caetano Belliboni (R. Clodomiro Amazonas 31/31 - São Paulo - SP - 04537).

Encartes: Proposta de Sócio.

Composição, arte e impressão: Copidart Ltda. (Rua Paulo Setubal, 37 - São Paulo - SP - 02031).

Tiragem desta edição: 2.200 exemplares.