

I CEI/PI - FINAL

Início: 01/06/87

Término: em aberto

O campeão e o vice estarão automaticamente classificados para a próxima semifinal do Campeonato Brasileiro Individual.

*Diretor: Manoel Maria Cardoso Filho
Rua João Lira, 161/401
22.430 - Rio de Janeiro - RJ*

Participantes: Sérgio Roberto Lopes Bastos, Júlio César de Lara, Werton Alvares Bastos, Francisco das C. Pinheiro, Antônio Francisco Cabral Cardoso, Gessiner Farias, Manoel Ivan Rodrigues Avelino, José Narciso D'Almeida Castro, Severino Pereira Januário, Valtér da Silve Lima e Urbano da Cunha Muniz Filho.

III CEI/RS - PRELIMINAR

Início: 01/06/87

Término: 01/12/88

Houve 61 inscrições e foram formados 08 grupos. Os dois primeiros colocados de cada grupo estarão classificados para a fase Final.

*Diretor: Maurício S. F. Moreira
Rua Lutfalla Salim Achoa, 153
04.017 - São Paulo - SP*

III CEI/MG - PRELIMINAR

Início: 01/06/87

Término: 01/12/88

Houve 45 inscrições e foram formados 05 grupos. Os dois primeiros colocados de cada grupo estarão classificados para a fase Final.

*Diretor: Vanildo J. Kaupert
Rua Guarará, 538/152
01.425 - São Paulo - SP*

II CEI/GO-Df - PRELIMINAR

Início: 08/06/87

Término: 08/12/88

Houve 35 inscrições e foram formados 06 grupos. Os dois primeiros colocados de cada grupo estarão classificados para a fase Final.

*Diretor: Carlos Haine Szobot
Caixa Postal, 166
95.600 - Taquara - RS*

II CEI/PB - PRELIMINAR

Início: 01/06/87

Término: em aberto

O campeão e o vice estarão automaticamente classificados para a próxima semifinal do Campeonato Brasileiro Individual.

*Diretor: Heron Pinheiro Michalski
Rua Mariante, 785 - Apto. 201
90.410 - Porto Alegre - RS*

Participantes: Selustiano Miguel Sousa Alves - José O. B. Lira de Vasconcelos - Francisco Neris Pereira - Reheny Silva Lessa Feitosa - Ariano Wanderley - Edilene Galdino - Ivanilson Pereira da Silva - Agenor da Costa Junior - Pedro Ferreira Amorim Junior - Saulo de Tarso Pires da Silva - Antônio Mário Batista Lima - José Torres Mayer - Everaldo Alves Lira - Fernando Antônio Madeiro D'O - Roberto Pontes do O.

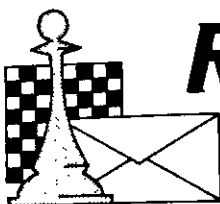

REVISTA BRASILEIRA DE XADREZ POSTAL

Fundado em 14.02.69

ANO V, Nº 25 – FR/106 – NOVEMBRO – 1987



Ilustrando a capa desta nossa edição o companheiro Reynaldo Augusto Ferraz Alvarenga (Taubaté-SP), vice-campeão da IV Taça Brasil.

**INSCRIÇÕES
ABERTAS**

**VIII
CBI
PRELIMINAR**

★★★★ VEJA MAIORES INFORMAÇÕES NESTA REVISTA ★★



INFORME DA DIRETORIA DE TORNEIOS INTERNOS



SISTEMA SILLI

Com a sua utilização no emparecimento da VII – Taça Brasil, Fase Preliminar, torna-se oportuno uma breve explicação sobre esse sistema e os motivos de sua adoção em nossos Torneios.

O Silli é um sistema de emparecimento que nos possibilita organizar torneios com um grande número de participantes, (1050 nesta VII-TB!!!), onde o tradicional "todos contra todos", (sistema Schuring), seria impraticável.

Vamos trabalhar com esta TB como exemplo, partindo da premissa que 10 é um número razoável de partidas a serem jogadas em cada grupo. Teríamos os 1050 inscritos distribuídos em 96 grupos de 11 jogadores, aproximadamente. Classificando-se, dentro de um ideal, 2 jogadores para a próxima fase, de cada um desses grupos, teríamos uma semifinal com 192 jogadores. Fariamos cerca de 18 grupos para a semifinal (de 11 jogadores), chegando a uma final com 38 jogadores, o que seria um absurdo. Hoje, admitimos que as finais devam ter, no máximo, 15/17 jogadores.

Fazendo um raciocínio inverso, do fim para o começo: para uma final com 16 jogadores, p. ex., precisaríamos de 08 grupos de semifinal. Ainda que fizéssemos os grupos da SF com 13, ficaríamos com 104 participantes na Semifinal, oriundos de 72 grupos da fase preliminar. Seriam 72 grupos de 15 jogadores. Grupos muito grandes, que já foram feitos na VI-TB e de onde surgiram várias reclamações quanto ao tamanho.

Lógico que haveria sugestões alternativas como, por exemplo, limitar a 01 o número de inscrições permitidas a cada participante, e também classificar um só jogador por cada grupo do Schuring. Soluções apenas paliativas e vistas com restrições por grande parte dos associados. Os grupos são compostos de jogadores distribuídos segundo a sua força (rating). Ninguém gostaria de se inscrever num só grupo, e lá encontrar um dos 20 jogadores mais fortes do Clube, e saber que só vai se classificar um para a próxima fase. Isto é evidente, e já haveria uma queda de entusiasmo.

Bem, até agora falamos porque o Silli (ou outro similar que apareça) é inevitável, quando se pretende organizar torneios grandes, abertos, onde a divulgação do CXEB e do xadrez postal são objetivos principais.

Mas como é feito o emparecimento? Optamos em fazer por grupos, devido à possibilidade de mais de uma inscrição por pessoa e para amenizar e dividir o trabalho de administração. Na VII-TB tivemos 05 grupos, com a administração dividida entre 05 diretores. Novamente, vamos usar a VII-TB como exemplo: distribuímos os 1050 inscritos em 05 grupos de 210 participantes, equilibrando a soma de Ratings de cada um desses grupos. Nesse ponto é feito um sorteio de modo a atribuir um número a cada jogador. Em vez de sortear um número para cada jogador, sorteamos o critério para que o microcomputador classificasse os inscritos, e o escolhido foi o endereço. (Na IV Copa da ICCF adotou-se a sequência alfabética).

Após cada jogador ter o seu número, imaginemos eles todos dispostos numa circunferência, ordenados pelo número: 1, 2, 3, ..., 208, 209, 210, após o que viria o 1 novamente, pois estamos na circunferência.

Para que os dois princípios fundamentais do sistema Silli fossem observados, os criadores do Sistema chegaram a uma fórmula, chamada de "natural" os princípios são: a) Se os jogadores A e B jogam entre si, então não podem ter adversários em comum; b) Se os jogadores A e B não jogam entre si, então não podem ter mais do que dois adversários em comum. A fórmula natural que rege esses princípios é 01, 04, 10, 17 e 29.

Em verdade essa "fórmula" significa apenas os intervalos que separam cada jogador de seus adversários. Naquela circunferência que fizemos atrás cada jogador jogará com o 1º à frente, com o 4º à frente, com o 10º à frente com o 17º à frente e com o 29º à frente. Da mesma forma, nesses mesmos intervalos, jogará com os adversários contados no sentido inverso (para trás).

A nossa circunferência foi ordenada no sentido horário. Quando andarmos nesse sentido teremos os adversários com os quais se joga de brancas. No sentido inverso aqueles com os quais jogaremos de pretas. Veremos dois exemplos práticos, na nossa circunferência de 210 jogadores da VII-TB:

O nº 1 jogará de brancas com: 2 (+1), 5 (+4), 11 (+10), 18 (+17) e 30 (+29). Jogará de pretas com: 210 (-1), 207 (-4), 201 (-10), 194 (-17) e 182 (-29). Os números entre parênteses são os determinados pela "fórmula" e os sinais "+" e "-" indicam se estamos no sentido horário (+) ou anti-horário (-).

Esticando um pedaço da nossa circunferência, teríamos:

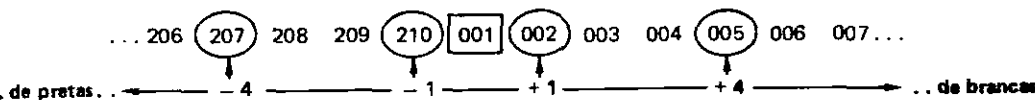

Da mesma forma, os adversários do nº 100 seriam 101, 104, 110, 117 e 129, de brancas, e 99, 96, 90, 83 e 71, de pretas.

Quanto ao número de classificados para uma fase seguinte, o Silli nos oferece duas opções básicas:

- 1) estabelecer que os nn primeiros colocados irão à próxima fase;
- 2) estabelecer que se classificarão quem fizer x pontos em y possíveis.

(Nesta TB e no Torneio Comemorativo usamos a opção 1, e no Memorial Washington de Oliveira classificava-se quem fizesse 6,0 pontos em 8,0 possíveis).

Isso é o Silli, em resumo. Há outras "fórmulas" para situações específicas, mas o modelo, é o mesmo.

Fica para os próximos números da Revista, outra explicação sobre o Sistema Bucholz, de desempate. (vide Revista 17, pág. 4).

A CORAGEM DE ABANDONAR UMA PARTIDA

Final do torneio e algumas partidas não terminaram. Dentre estas algumas merecem ser levadas a adjudicação, mas outras estão irremediavelmente comprometidas. Faltou apenas a humildade para abandonar e cumprimentar o adversário. O perdedor prefere sumir...

Essa atitude condenável, além de dar trabalho ao parceiro, sobrecarrega o diretor e atrasa o fechamento dos torneios. Pra que?

Fica o conforto de que essa prática é usada só por uma pequena parcela de jogadores, que ainda não entenderam o lema do CXEB.

INSCRIÇÕES: USE APENAS CHEQUE NOMINAL

Reiteramos aos associados que ao pagarem as suas taxas de inscrições em nossos torneios usem apenas cheque nominal ao diretor. Não é necessário nem econômico usar carta registrada: o cheque nominal é seguro e o recebimento da inscrição é confirmado pelo diretor, de imediato.

Mas o pior para o clube é a inscrição por vale postal: as vezes, o valor da inscrição é quase que consumido no transporte a agência postal.

Com o vale postal perdemos todos. Dá mais trabalho ao associado e prejuízo ao clube.

RECESSO DE FIM DE ANO

Lembramos a todos os cxebeiros que de 15/12/87 à 01/01/88 ocorrerá o nosso já tradicional recesso.

Nesse período, com os Correios atribulados em virtude das Festas, não haverá contagem de tempo de reflexão.

Aproveitamos para desejar a todos os companheiros do CXEB os nossos votos de BOAS FESTAS!!!



DTI — Antônio Carlos Raposo
Rua Indiana, 974
04562 — São Paulo — SP



NOTICIÁRIO



Diretor: TORBEN ERIK CARLSEN – Rua Nebraska, 443 – 04560 – São Paulo – SP.

SETOR ICCF

VI/VII ICCF

GRUPO 274: Guzek (BRD) O Roque Paulo Berard (BR) – GRUPO 18: Dario do Amaral Filho 1 Gerlach (DDR) – GRUPO 25: Wittmann (A) O Wilson Sales Lages (BR).

HIGH CLASS

WT H/572: Emanuel F. C. Campo (BR) 0,5 Leo Zur (BRD).

NOVOS GRUPOS: início 01/09/87: participantes brasileiros: WTH/654: Paulo R. Mullas de Farias – WTH/655: Antônio Hermano da Silva – WTH/656: Gyorgy Laszlo Gyuricza – WTH/657: Warner Bruce Kover – WTH/658: Edson França Teixeira.

FIRST CLASS – PRIMEIRA CLASSE

WTI/909: Ricardo Antônio Cataldi (BR) 0,5 Kaschner (DDR) – Schniepp (BRD) O Cataldi (BR)*** – WTI/912: Oskarsson (S) 1 Cataldi (BR) – Muth 0,5 Cataldi (BR)*** – WTI/928: Wojciuk (PL) 0,5 Célio Kellermann (BR).

NOVOS GRUPOS: início 01/09/87: participantes brasileiros: WTI/1068: Gilson Gonçalves*** – WTI/1070: Cláudio Fratini*** – WTI/1071: Jorge Alberto Dacal Mendes*** – WTI/1073: Fausto M. de Mesquita Jr*** – WTI/1074: José J. Lopes de Andrade*** – WTI/1075: Lajos Raday*** – WTI/1077: Antônio Carlos Alves*** – WTI/1078: Antônio Carlos Raposo*** – WTI/1079: Adriano Wanderley*** – WTI/1080: Gilson Luiz Ronsani*** – WTI/1081: Néilson Salvo*** – WTI/1082: Paulo César Miranda Machado*** – WTI/1084: Jorge Alberto Dacal Mendes*** – WTI/1085: Roberto Esteves Barbosa.

SECOND CLASS – SEGUNDA CLASSE

NOVOS GRUPOS: início 01/09/87: participantes brasileiros: WTI/734: Ivan Marques da Silva*** – WTI/733: Luiz Mascote*** – WTI/736: José Roberto Monteiro Arroyo*** – WTI/737: Clebert Ivo Fetter*** – WTI/738: Euclides Vilar de Azevedo.

GRUPO 04: Abejo 1 Gerd Giebel (BR) – Giebel (BR) 0,5 Kobelo – Muttoni 0 Giebel (BR).

MATCHES

1) CXEB x UNIVERSIDADE DO CHILE

Resultado Final: CXEB 6 x 0 U.C.

2) CXEB x PCSI-PEX (USA)

Resultados parciais em um total de 51 tabuleiros.

tab. 5: Plínio L. N. Dias 0x2 Albrecht Irlé** – **tab. 8:** Nilson Tadeu Mascia 1x1 Eckhard Meinrenken** – **tab. 9:** João Deus Carvalho 2x0 August Isler** – **tab. 11:** Warner Bruce Kover 1x1 Lee Collier** – **tab. 13:** Edson Paulo Schroder (†) 0x2 Matthias Burhalter** – **tab. 17:** Sidnei Martins 0x2 Armand Lmbin** – **tab. 20:** Osmar Alves da Silva 0x2 Gottfried Popp** – **tab. 25:** Saulo Pedroso da Silva 0x1 Mandred Kern** – **tab. 26:** João Osvaldo dos Santos 0x2 Haja Gnirk** – **tab. 29:** Luiz Roberto G. da Costa Jr 1x1 Thomas Wolff** – **tab. 30:** Sérgio B. Consolino 1x1 José Luiz Sanchez** – **tab. 32:** Helder Passos Moraes 2x0 Hans Schneider** – **tab. 50:** José Campello da Oliveira Jr 0x2 Uwe Jasche.

TOTAL PARCIAL: CXEB 8x17 PCSI-PEX

3) CXEB x CCLA (AUSTRÁLIA) – iniciado em 08/08/87.

tab. 1: Paulo A. G. Brião x Bob Seaman** – **tab. 2:** Maurício S. F. Moreira x Phillip Foenander** – **tab. 3:** Paulo R. M. Faria x Ahora Hariman** – **tab. 4:** Pedro Luiz O. Costa Neto x J. Painter** – **tab. 5:** Warner Bruce Kover x Peter Wagg** – **tab. 6:** Luiz Roberto G. Costa Jr x Gavin Bulloch** – **tab. 7:** Luiz Francisco F. Barbosa x Peter Dawer** – **tab. 8:** Soufiro Futida x Bruno Budleysky** – **tab. 9:** Flávio A. B. Silva x Godfray Pikes** – **tab. 10:** Fernando LP Barros x Magna Forfang** – **tab. 11:** Laudelino J. Santana Filho x Antony C. Jorgensen** – **tab. 12:** José Eduardo B. O. Maia x Joe Tanti** – **tab. 13:** Marco Almeida Albuquerque x Ron Groenhout** – **tab. 14:** Célio F. Ribeiro x Joe Aquilina** – **tab. 15:** Edson Tafner x J. Henry Gerry** – **tab. 16:** Rafael Antônio Chedid x A. O. Holliway** – **tab. 17:** Hamilton M. Leal x Martin Curtis** – **tab. 18:** Nilson Santos x Stan C. Webster** – **tab. 19:** Romeu E. Mundstok x John Williams** – **tab. 20:** Douglas A. F. Amorim x Terry Paslow** – **tab. 21:** Caetano Belliboni x Dover Lenton** – **tab. 22:** Carlos A. H. Kerber x Mike Kevi** – **tab. 23:** Cláudio Fratini x David Crane** – **tab. 24:** Heinz J. Soboll x Marcel Roulant** – **tab. 25:** Luiz H. Sanches x Michael Stevens** – **tab. 26:** Luiz A. M. Noronha x Thorin Munro** – **tab. 27:** Luiz Carlos Silveira Jr x Ted Lord** – **tab. 28:** Marco Antônio N. Santos x David Law** – **tab. 29:** Marcos Antônio Januário x Clive E. Edwards** – **tab. 30:** Marco Lazzarotto x Peter Roca** – **tab. 31:** Osmar A. Serafini Jr x Julian Bielewicz** – **tab. 32:** Paulo AP Silva x NT Ulaar** – **tab. 33:** Roberto Pontes do Ó x Geoffrey Kelly** – **tab. 34:** Sílvio T. Rocca x John Ross** – **tab. 35:** William R.J.M. Pereira x Anthony Gasay** – **tab. 36:** Werton A. Bastos x Don Heeris** – **tab. 37:** Saulo Pedroso Silva x Kevin Berry** – **tab. 38:** Cláudio A. Tonegutti x Dale Sloan** – **tab. 39:** Glaucio L. Belliboni x Harry Riemann** – **tab. 40:** Antônio S. Ruiz x Graham Clayton** – **tab. 41:** Mário S. Soares x Marie Stewart** – **tab. 42:** Jorge Luiz Tourinho x Tony Hartigan** – **tab. 43:** Pedro de Lima Neto x Marianne Menchin** – **tab. 44:** Torben Erik Carlsen x Rowan Munrd.

COLABORE COM A TESOURARIA

Veja na etiqueta de endereçamento da revista o mês de vencimento da sua anuidade. Colabore com a Tesouraria, enviando seu cheque com antecedência.

INFORME DA SECRETARIA

Secretário: **Nélson Lopes da Silva** (Rua Martim Francisco, 265 — São Paulo — SP — 01226).

a) **Novos associados:** 4122 Alberto Caetano Portugal — 4123 Alceu Dias de Oliveira — 4124 Alexandre Roberto Colacioppo — 4125 Amílcar Pereira da Silva Neto — 4126 Antônio Carlos de Souza Gomes — 4127 Carlos Henrique Batista Fontes — 4128 Cleber Moreira de Holanda — 4129 Daniel de Cerqueira Goes — 4130 Davidson Sepini Gonçalves — 4131 Dilson Guaraci da Cunha — 4132 Edes Ferreira dos Santos Cunha — 4133 Edson José Cortiano — 4134 Eduardo Fernandes Pimenta — 4135 Elza de Polo — 4136 Fernando Machado Costa — 4137 Flávio Ferreira Reis — 4138 Francisco Soares dos Santos — 4139 Heliodoro Colman Franco — 4140 Itamar Strumlielo Diniz — 4141 Ivo Copetti — 4142 Jayr de Freitas — 4143 Janas Marino Matuella Veiga — 4144 Joel de Oliveira — 4145 José Aprígio Nepomuceno — 4146 José Henrique Cunha Pereira — 4147 José Iran Bernardino — 4148 José Nilton do Amaral Torres — 4149 Katia Regina Maba — 4150 Larissa Pugliese de Siqueira — 4151 Leandro Pugliese de Siqueira — 4152 Lourival Luiz Lamarca — 4153 Luiz Gonzaga de Moraes Souza — 4154 Marcelo Ottoni Cardoso de Menezes — 4155 Marcus Vinícius Simões — 4156 Maria do Carmo dos Santos — 4157 Mário José Tosato — 4158 Milton Antônio Crispin — 4159 Nivaldo Alves Pereira — 4160 Orlando Alves dos Santos — 4161 Patrício Dutra Monteiro — 4162 Paulo Augusto de Souza Neto — 4163 Paulo César Menossi — 4164 Paulo Sérgio Paixão Durães — 4165 Ricardo Gomes Neto — 4166 Roberto Baptista Dias da Silva — 4167 Rubens Monteiro de Souza — 4168 Sérgio Franco de Godoy — 4169 Sérgio Levy — 4170 Sérgio Luiz de Souza — 4171 Sérgio Scheufele — 3791 Walter Marano — 3997 Francisco José Baena de Moraes — 4013 João Batista Donizete de Souza — 4203 Aderbal Loureiro da Silva — 4204 Adilson Bernardes da Silva — 4205 Agostinho Silva Sobrinho — 4206 Alcides Marques da Silva — 4207 Alexandre Augusto Lopes Villela de Moraes — 4208 Almir Carlos Andrade — 4209 Amarildo Silva — 4210 Amílcar Célio França Pessoa — 4211 Anderson Fonseca Braga — 4212 Antônio César Garcia de Brito — 4213 Antônio Lobo de Souza — 4212 Antônio César Garcia de Brito — 4213 Antônio Lobo de Souza — 4214 Arlindo Hartung — 4215 Carlos Alberto Lopes Quaresma — 4216 Carlos Eduardo Rahme Pane — 4217 Carlos Roberto Duarte Towkan — 4218 Carlos Roberto da Silva — 4219 Celso Antunes Rodrigues — 4220 Celso Mantada Arakaki — 4221 César Luís de Souza Pereira — 4222 Eduardo Antônio Veiga de Oliveira — 4223 Eduardo Cidade Erichsen da Fonseca — 4224 Edvar da Silva Filho — 4225 Edwin Kirschke — 4226 Enio Giannini — 4227 Francisco Osvaldo Simonel — 4228 Fred Golin — 4229 Geraldo dos Reis Domingues — 4230 Giovanni P. Vescovi — 4231 Haroldo Castello Branco Branco Junior — 4232 Hélio Ozaki Barbosa — 4233 Hugo Leonardo Soares Gomes — 4234 João Defavari — 4235 José Alves — 4236 José Edelberto de Oliveira — 4237 José Geraldo Martins Ferreira — 4238 Leôncio Antônio Rodrigues — 4239 Lúcio Marinho Estellita — 4240 Luís Gustavo Castellar Petri — 4241 Magno Alves de Oliveira — 4242 Manoel Onha Filho — 4243 Manoel Mousinho Filho — 4244 Marcelino Juarez Gonzalez — 4245 Márcio Tosta Gonçalves — 4246 Mário Trincherro — 4247 Martin Agradados Alonso — 4248 Mateus de Faria — 4249 Mike Santos Bandeira — 4250 Nilo Henrique de Carvalho — 4251 Nilson Fagundes Faria — 4252 Onofre Gomes de Pinho — 4253 Osvaldo Sívio Guardia Resende — 4254 Páris Piedade Junior — 4255 Paula Regina dos Santos — 4256 Paulo Ney de Rocha Melo — 4257 Paulo Roberto Nery Martins — 4258 Paulo Rúbio Leite Bastos — 4259 Pedro Isaías Soares — 4260 Ricardo Caponero — 4261 Roberto Vargas Dornelles — 4262 Ronaldo Keber — 4263 Ruy Rogério Salaverry — 4264 Sérgio Antônio Zaia — 4265 Sérgio de Jesus Plusckatt — 4266 Sívio Mendonça Filho — 4267 Sívio Shizuto Saito — 4268 Valmor Diemer de Oliveira — 4269 Valsi Mazzeto — 4270 Wagner Rubens Lara — 4271 Walter Martins Verdugal — 4272 Virgínia Lagrange Mourtinho dos Reis — 4273 Vítor Antônio de Oliveira Neto — 4274 Willian Wehby — 4275 Wilson Luiz Fonseca — 4060 Paulo Florêncio da Silva — 4186 Geraldo Fonseca de Mesquita — 4276 Ademir Padovan — 4277 Adilson Aparecido Profício — 4278 Affonso Sanches Junior — 4279 Afonso Tito de Mello Santos — 4280 Alderson Adães Mota Ribeiro — 4281 Alessandro Costa Marques Figueira — 4282 Aléssio Profício — 4283 Alexandre Diemer Sigrist — 4284 Alfrides Bittencourt de Campos — 4285 Andrio Costa Marques Figueira — 4286 Antônio Artêmio Moreira Lô — 4287 Antônio Fabiano da Silva — 4288 Antônio Fausto Sobral — 4289 Antônio Guercio — 4290 Antônio Inácio da Silva — 4291 Antônio Penteado Serra — 4292 Bertrand J. M. M. Dardenne — 4293 Carlos Alberto Sonego Simonetti — 4294 Carlos Henrique Leite da

Silva - 4295 Célia de Lima Velloso - 4296 Cello Ferreira Lima - 4297 Cintia Kipper - 4298 Cyro Colombo Gatto Junior - 4299 Ciro Marques Figueira - 4300 Clarimundo Antônio dos Santos - 4301 Cláudio Ferreira Pinto - 4302 Claudionor Aparecido Ritondale - 4303 Denival Forti - 4304 Djalma Cano - 4305 Edmilson Batista de Lima - 4306 Edson Alexandre de Oliveira - 4307 Edson de Castro Ferreira - 4308 Eduardo Barbosa Macedo - 4309 Eduardo da Silva Ribeiro - 4310 Emerson Medeiros - 4311 Euclydes Masson - 4312 Evandro Prieto - 4313 Fernando César Garrido de Paula - 4314 Genésio Hugo de Souza - 4315 Gideoni Eikiti Hirose - 4316 Guilherme Letsz - 4317 Hélder Tricarico Corrêa - 4318 Hugo Friese - 4319 Yves de Maupeou - 4320 Izo Goldman - 4321 James Stirling Filho - 4322 Jânio Roberto dos Santos - 4323 Jaulino Gonçalves da Silva Neves - 4324 João Appel - 4325 Jorge Denitiro Tokuo - 4326 Jorge Luís Guedes - 4327 Jorge Matouk - 4328 José Augusto Ferreira de Oliveira - 4329 José Eduardo Müller - 4330 José Henrique dos Reis - 4331 José Maia Freitas - 4332 Josué Paulo Rosa Mendes - 4333 José de Souza Filho - 4334 Lúcio Mendes Ribeiro - 4335 Luiz César Freitas - 4336 Luiz Walter Fortes - 4337 Marcelo de A. Pernambuco Filho - 4338 Marcelo Guterman - 4339 Marcos Campos Baptista - 4340 Márcio Mello Carnelossi - 4341 Marie Rosette Buzzi - 4342 Marius Rombout F. Van Riemsdijk - 4343 Marco Antônio da Silveira - 4344 Marcos Antônio Coimbra Uemura - 4345 Marcelo Ribeiro Martins - 4346 Massami Yanbo - 4347 Mauro Inojosa - 4348 Mauro Matel de Oliveira - 4349 Maxwell Sarmento de Carvalho - 4350 Ned Maciel Oliveira - 4351 Nielsen Vinicius Brilhante Souza - 4352 Nilson Leis - 4353 Oswaldo Cabral Franco - 4354 Paulo Araújo Nedeff - 4355 Paulo Maurício Wanderley - 4356 Paulo Roberto Antunes Aranha - 4357 Philippe Raymond Louis Giacobini - 4358 Plínio José Marafon - 4359 Pompeu da Cruz Esteves Junior - 4360 Raniero da Silva Dantas - 4361 Regis de Freitas Vasconcelos - 4362 Ricardo Espindola - 4363 Roberto Busato Belger - 4364 Robson Carvalho de Oliveira - 4365 Rogério C. D'Almeida Kosciński - 4366 Ronilson Hykavei - 4367 Sávio Brochini Rodrigues - 4368 Sérgio Forti Battagin - 4369 Sérgio Murilo de Araújo Pereira - 4370 Sérgio Pizolati Dalsasso - 4371 Sérgio Ribeiro Werner - 4372 Sérgio Roberto Zukowski - 4373 Sidney Luiz Murça Helt - 4374 Silvana Martinelli Szanto - 4375 Silvio Roberto Mazzola Ming - 4376 Walcir de Paula Barbosa - 4377 Waldomiro Piazza - 3752 Ailton Machiavelli - 3784 Irineu Vieira da Paixão - 3787 Amauri Reis - 3909 Paulo César Costa - 3979 Athos Amaral - 4035 Lúcio Vicente Castiglioni - 4064 Raimundo Manoel das Mercês Santana Fernandes - 4072 Sílvia Castanheira Pereira da Silva - 4195 Mário Fragoso - Total: 239.

b) **Sócios readmitidos:** 0889 Sérgio Hermâni Marchiori Rigato - 0900 José Caetano Souza Sobrinho - 1162 Luiz Henrique Lourenço - 1621 Gasparino da Silva Melo - 0304 Nelson Silveira Ribeiro - 1024 Claude Fisch - 1103 Cláudio José Dutra - 1330 William Mário Deisley - 1413 Paulo Gustavo Oliveira da Silveira - 1815 Carlos Alberto Valle de Almeida - 1944 Fernando Antônio Lima Verde de Araújo - 2145 João Paulo de Campos Fonseca - 2703 Paulo de Souza Rabelo - Total: 13.

c) **Sócios desligados a pedido:** 2975 Júlio Carlos Teixeira - 3047 Peter Dancs Guerra - 3093 Antônio Carlos Essado - 3347 Ronald Salateo Junior - 3652 Uilde Enico Monteiro - 3804 Fabiano Liparizi - 2453 Edson Fidelsino Gomes - Total: 07.

d) **Sócios desligados na forma do art. 22 "letra d" dos Estatutos:** 0857 Idaeto Malvezzi Aued - 1078 Roberto Párgio - 1989 José Roberto Fornazza - 2051 Camilo Sakae Ota - 2462 Mário Telles Junior - 3036 Jaime Simões Gonçalves - 3089 Marcos Arruda D'Oliveira - 3157 José Álvaro Cassotti - 3252 Hélder Gaioso Pinto - 3331 Antônio Gonçalves Junior - 3332 Ari Alves Pereira - 3338 José Fernando Jordão - 3325 Vanderli Gaspar - 1859 Carlos Nativo Ribeiro dos Santos - 2132 Denis de Brong Mettar - 3123 André Luiz Villares Monteiro - 3135 Mário Kazumasa Shimao - 3138 Renato Farias Rodrigues - 3189 Flávio Ulhoa Coelho - 3344 Norma Beatriz Macedo Goularte - 3385 José Manuel Martinez Cortez - 3430 Júlio César Menezes Sanches - 0759 José Campello de Oliveira Junior - 1283 Antônio Marcelino de Oliveira Sobrinho - 1767 Artur Eustáquio de Oliveira - 2038 Marcus Vinicius Figueiredo Maragon - 2655 Luiz Carlos Nogueira - 3059 Fernando Eduardo Bueno - 3104 Jorge Tsukahara - 3158 José de Araújo Alves - 3208 Amauri Cardoso Tavares - 3350 Angelo Pinelli Martins Samia - 3355 Edson Lena Nascimento - 3356 Fernando Ribeiro da Costa - 3361 José Maria Madeira - 3370 Marcos Almeida Damasceno - 3371 Marshall Gaioso Pinto - 3375 Roberto Tadashi Watanabe - 3376 Sandoval Ferraz de Souza - 3377 Sérgio Kras Borges - 3495 Pedro Henrique Bulle César Leite - Total: 41.

e) Cadastro para efeito de rating: 4172 Ademir Fernandes de Castro — 4173 Alexandre Carneiro Siqueira — 4174 Almir Costa Santos — 4175 André Ângelo Bahle — 4176 André Negro Martim Lopes — 4177 Antônio Francisco Cabral Cardoso — 4178 Antônio Rogério M. Domiks — 4179 Artur Bernardo R. Mariquito — 4180 Beatriz C. Porto — 4181 Caio de Barcellos Silveira — 4182 Clézio Aparecido de Souza — 4183 Clóvis da Silva Santos — 4184 Durval L. Bessoni de Melo — 4185 Edison Duarte — 4186 Geraldo Fonseca de Mesquita — 4187 Hélder Soares de Oliveira — 4188 José Nolasco do Amaral — 4189 José Waldir Silva de Jesus — 4190 Manoel Ivan Rodrigues Avelino — 4191 Marcelo Senatore — 4192 Marcos Antônio Barros Cavalcanti — 4193 Marcos Aurélio M. Lima — 4194 Marcus Vinicius Araújo da Cunha — 4195 Mário Frágoso — 4196 Osborn de Andrade Barros — 4197 Renato de Miranda Marques — 4198 Roberto Lima Santos — 4199 Schubert Duval Acosta Esteve — 4200 Sérgio Roberto Lopes Bastos — 4201 Tibério César de Andrade Tavares — 4202 Zanoni Segalla —

DISTRAÇÃO DE 1ª QUALIDADE, NOVAS AMIZADES — CADA PARCEIRO UM AMIGO. MUITO XADREZ!!! — SEM PRECISAR SAIR DE CASA. ISSO É O XADREZ POSTAL! ISSO É O CXEB!!!.

ADESIVO PLÁSTICO CEXEBEANO

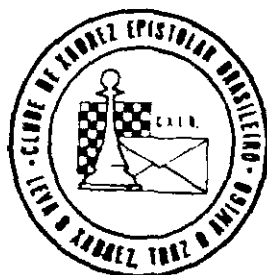

Possuímos, em estoque, 2.000 adesivos plásticos (vinil c/ cola) de nosso logotipo conforme desenho ao lado impressos em silk-screen (CINCO CORES), com diâmetro de 9,5 cm, os quais podem ser adquiridos com o companheiro **RONALDO TEIXEIRA NEVES** (Rua José Antônio Marcelo, 19 — Guarulhos — /SP/ — 07.050).

O preço de cada adesivo é de **Cz\$ 10,00** e os pedidos devem ser acompanhados de cheque nominal. Os adesivos podem ser um excelente presente a um parceiro e/ou amigo e certamente você **NÃO PODE FICAR SEM O SEU!**

Escreva ainda **HOJE** e solicite o seu antes que o estoque se acabe.

CAMPEONATO BRASILEIRO INDIVIDUAL

V — FINAL

Início: 18/03/85

Término: em aberto

O Campeão obtém o título de Mestre Brasileiro de Xadrez Postal, o vice obtém meia norma, o terceiro colocado obtém 1/3 da norma, e o quarto colocado obtém 1/4 da norma para a obtenção do referido título.

Diretor: Maurício S. F. Moreira
Rua Lutfalla Salim Achoa, 153
04017 — São Paulo — SP.

Paiva 1 Horns — Vasconcellos O Soares — Vasconcellos 0,5 Pacini — Brião 0,5 Vasconcellos — Vasconcellos 0,5 Portilho — Costa O Pacini — Costa 0,5 Cresce — Gemignani O Brião — Iluska 1 Aiello — Pinto 0,5 Iluska — Gemignani O Pacini.

VI - SEMIFINAL

Início: 01/04/86

Término: 01/10/87

Os dois primeiros colocados de cada grupo, estarão classificados para a fase final.

Diretor: Ademir A. Leão Garcia

Caixa Postal, 225

17.930 - Tupi Paulista - SP.

GRUPO 01 - M. Almeida 0,5 Szobot - Hirsch 0,5 G. Silva - Alvaranga 1 M. Almeida - Alvaranga 1 Gemignani - Gemignani 0,5 Szobot - Szobot 0,5 G. Silva - Gemignani 0 Agustini - Agustini 1 Cabral.

GRUPO 02 - Nagy 0 Simonsen - Simonsen 1 Carvalho - Saboya 1 Carvalho - Travi 0,5 Gyuricza - Gyuricza 0,5 Carvalho - Carvalho 0 Bernardino - E. Filho 1 Anjos - Gyuricza 0 E. Filho - C. Santos 1 Simonsen - C. Santos 0,5 Carvalho.

GRUPO 03 - Teixeira 1 Bracco - Bracco 0 R. Silva - Simonsen 1 Maia - Guimarães 0,5 Meirelles - Simonsen 1 Meirelles - Bracco 0 Leone - Brião 0,5 Meirelles.

GRUPO 04 - Bracco 0 Ramos - Alvin 0 Iwakura - Gyuricza 0,5 Alvin - Gyuricza

0,5 Dmitruk - Terra 0,5 Alvin - Pirro 0 Ramos Bracco 1 Terra - Ramos 1 Sampaio.

GRUPO 05 - Falleiros 0,5 A. Silva - Falleiros 0,5 Saboya - Chacon 0 Fernandez - V. Silva 1 Chacon - A. Silva 1 Chacon - Avila 0 Saboya - Avila 0 Silva.

GRUPO 06 - Simonsen 0,5 Bastos - Simonsen 0 Sormani - Sormani 0 A. Silva - Barata 0,5 A. Silva.

GRUPO 07 - Hirsch 0,5 Bernardino - Queiroz 0 O. Souza - Hirsch 0 Moreira - A. Oliveira 0 Moreira - Bernardino 0,5 Freire - Freire 0 Campos - Oliveira 0 Freire - Queiroz 0 Camargo - Queiroz 0 A. Oliveira.

GRUPO 08 - Dagobert 1 Jensen - A. Filho 1 Rocha - A. Filho 1 Diccolla - Diccolla 0 Rocha.

VII - PRELIMINAR

Início: 01/03/86

Término: 15/12/87

Os dois primeiros colocados de cada grupo, estarão classificados para a fase semifinal.

Diretor: João Neumann Neto

A/C Banco do Brasil S/A

89.290 - São Bento do Sul - SC

GRUPO 01 - Ermano Soares de Sá eliminado.

GRUPO 02 - Zélio 0,5 Douglas - Veloso 0 Falleiros - Veloso 0 Zélio - Humberto 0,5 Douglas - Paul 0,5 Falleiros - Douglas 0 Aguiar - Aguiar 0 Zélio.

GRUPO 03 - Gomes 0 Santos -

GRUPO 04 - Terra 0 Futida - Vieira 0 Futida.

GRUPO 05 - Alvim 1 Newton.

GRUPO 06 - Agustini 0,5 Felício - Nêvio 1 Laudelino - Leal 0,5 Nêvio - Leal 0 Felício - Felício 0,5 Lopes.

GRUPO 07 - Lopes 0,5 S. Barbosa - Debs

1 Costa - Sanchez 1 Debs - Rikli 0 Martins - Sanchez 0,5 S. Barbosa.

GRUPO 08 - Lima 0 Sopko - Humberto 0 Messa - Aguiar 1 Meireles - Luz 0,5 Sopko - Aguiar 0 Lima - Sopko 0 Aguiar - Lima 0 Messa.

GRUPO 09 - Moreira 0,5 Éboli - Vieira 0 Moreira - Ávila 0 Franca.

GRUPO 10 - Dutra 0 Mário - Dutra 1 Laudelino.

GRUPO 11 - Cid 0 Takatsu - Takatsu 0 Dutra - Cid 0 Portella - Melo 1 Portella - Barroso 0 Mitidieri 1 Takatsu - Portella 1 Barroso - Pereira 1 Barroso.

GRUPO 13 - Veloso 0 Seghes.

ATENÇÃO: As alterações de endereço devem ser diretamente comunicadas ao Tesoureiro Gileno Exalto de Araújo (Rua Santa Maria Goretti, 43 - Salvador - /BA/ - 40.260).

TAÇA BRASIL

VI - PRELIMINAR

GRUPOS 01 a 10

Os dois primeiros colocados de cada grupo estarão automaticamente, classificados para a semi-final.

Diretor: Tibor Rabockai
Rua Inhatium, 175
05060 - São Paulo - SP.

Sem ocorrências no período.

GRUPOS 11 a 25

Diretor: Dogeval Ferreira Holanda
Caixa Postal, 307
79.600 - Três Lagoas - MS.

GRUPO 11 - Néelson 1 Dênis - Héctor 1
Raul - Néelson 0 Héctor - Dênis 0 Héctor.

GRUPO 12 - Vieira 0 Jeferson - Pereira
0 Jeferson - Pires 0 Giebel.

GRUPO 13 - Leite 0 Tavares.

GRUPO 14 - Camargo 0,5 Gazzola.

GRUPO 15 - Cardoso 0 Gazola - Luiz
Geraldo Sciam Bastos eliminado (Art. 23) -
Encerrado: 1º) Sérgio Bittencourt Martins 11,0;
2º) Júlio Lúcio Gazola 10,0; 3º) Pedro Paulo
Cardoso Silva 9,0; 4º) Luiz G. Sciam Bastos 8,0;
5º) João Osvaldo dos Santos 7,0; 6º) Aulísio
Alves 6,0; 7º) Roberto Pontes do Ó 5,0; 8º)
Danilo Baule Santoro 4,0; 9º) Ailton Renato
Stefanelli 3,0; 10º) Carlos Fernando Agustini
2,0; 11º) Fernando Antônio Barros Madeu 1,0;
12º) Marco Antônio L. Martins 0,0 pts. **Classi-
ficados:** Sérgio B. Martins e Júlio L. Gazola.

GRUPO 16 - Nishiyama 1 Hirsch.

GRUPO 17 - Carreiro 1 Castilho - Car-
valho 1 Borges - Consolino 0,5 Vilhena.

GRUPO 18 - Augusto 0 Andrade.

GRUPO 19 - Alves 0 Carvalho - **Encer-
rado:** 1º) Marne Medeiros 9,0; 2º) Dijalma Bap-
tista Caiata 8,0; 3º) Alberto C. Mello Borges 7,5;
4º) Raul Ricci 7,0; 5º) João de Deus Carvalho e
Antônio Jeziel Rocha 6,5; 7º) Renato Duprat 6,0;
8º) Waldirson B. Moraes Coelho 5,5; 9º) Márcio

M. Tenório Vasconcelos 5,0; 10º) Aulísio Alves
e Romênio Serra e Meira 2,5; 12º) Luciano Uriel
Lodis 0,0 pts. Mauro César Raggiotto, Carlos
Santos de Souza e José Afílio B. Tamiosso inscri-
ções canceladas. **Classificados:** M. Medeiros e D.
Caiata.

GRUPO 20 - Morau 0 Freitas - Carvalho 0
Rikli.

GRUPO 21 - Miranda 0,5 Teixeira - **Encer-
rado:** 1º) Edson França Teixeira 12,0; 2º) João
Bosco Van Eunem e Fernando Lothário Becker
11,5 (SB = 61,0); 4º) José Augusto Miranda 11,0;
5º) Antônio Verenhitch 9,0; 6º) Otto Landeiro
Filho 8,0; 7º) Luiz Augusto Soares Gasper 7,0;
8º) Hélio Silva Araújo e Ricardo José Dória 5,0;
10º) Luiz Fernando F. Prux 4,0; 11º) José
Elias Neto 3,0; 12º) Carlos Wachtler Junior 2,0;
13º) Lauro Vargas Filho 1,0; 14º) José Maria C.
Assis 0,0 pts. Raimundo Nonato Mendes inscrição
cancelada. **Classificados:** E. Teixeira, J. Van
Eunem e F. Becker.

GRUPO 22 - Borges 1 Beecher - Beecher 0
Lopes - Lopes 0 Nishiyama - Nakata 0 Beecher -
Nakata 0,5 Lee.

GRUPO 23 - Efremoff 1 Morau - Cardoso
0 Efremoff - Morau 0 Pereira - Barbosa 0,5
Pereira.

A REVISTA BRASILEIRA DE XADREZ POSTAL, órgão oficial do Clube de Xadrez
Epistolar Brasileiro, é editada bimestralmente (distribuição gratuita a todos os associados do
clube), sendo expedida na primeira quinzena dos meses ímpares.

Aqueles que não a estiverem recebendo regularmente deverão comunicar o fato ao
Setor de Expedição - Nelson Lopes da Silva (Rua Martim Francisco, 265 - São Paulo - SP
- 01226).

Sem ocorrências no período

GRUPOS 41 a 55

Diretor: Pedro Corrêa Cabral

SQS 110 - Bloco F - Apto. 104

70.373 - Brasília - DF

GRUPO 41 - Carlsen 0 C. Fernandes - Carlsen 0 L. Dantas - L. Dantas 0 Vasconcelos - C. Fernandes 1 L. Dantas - João Roberto Feitosa eliminado (Art. 23) - C. Carvalho 1 L. Dantas.

GRUPO 42 - Jensen 0,5 Bergamaschi -

GRUPO 43 - A. Faria 1 L. Sousa - A. Faria 0,5 Vasconcelos - C. Carvalho 0,5 A. Faria - Tortoza 0 C. Carvalho - Sebastião Lopes de Sousa eliminado (Art. 23) - Encerrado: 19) Paulo César Miranda Machado 13,0; 29) Roberto Silva Lessa Feitosa 12,0; 39) Sérgio Schiavon Massa 11,5; 49) Luiz César Barea 11,0; 59) José Odilon B. Lyra de Vasconcelos 9,5; 69) Ailton José de Faria 8,5; 79) Cid Carvalho 8,0; 89) Manoel Jair de Sousa Pereira 7,5; 99) Heitor Luiz Corrêa da Silva 6,0; 109) Sebastião Lopes de Sousa, Carlos Alberto Tortoza, José Alberto Borges da Cruz 5,0; 139) Carlos Amaro de Jesus 2,0; 149) Hilton Silva 1,0; 159) Ivan Kuhlmann Nogueira 0,0 - **Classificados para a fase semifinal:** Paulo César Miranda Machado e Roberto Silva Lessa Feitosa. Parabéns.

GRUPO 44 - B. Silva 0,5 R. Barbosa - S. Lages 0 R. Araújo - B. Silva 1 R. Araújo - Edelcio Vigna de Oliveira eliminado (Art. 23) -

GRUPO 45 - Cano 0 Carlsen - José Luiz Lopez Gomes eliminado (Art. 23) - Encerrado: 19) Bernardo de Oliveira Martins 12,0; 29) Ricieri Franzon 10,5; 39) João Victor da Silva 10,0; 49) Reges Cavini Ferreira 9,0; 59) Reginaldo Martins Cano 8,5; 69) Ernani Ferreira Saraiva 7,5; 79) Sebastião Antunes de Oliveira, Torben Erik Carlsen 7,0; 99) José Luiz Lopez Gomez 5,5; 109) Wilson Salles Lages, Jorge dos Santos Filho 5,0; 129) Rubens Correa Costa 3,0; 139) José O. Montenegro Monteiro 1,0; 149) Gilsomar S. Barbalho 0,0 - **Classificados para a fase semifinal:** Bernardo de Oliveira Martins e Ricieri Franzon. Parabéns.

GRUPO 46 - F. Sampaio 1 Wonsowski - Amorim 0,5 Nhan -

GRUPO 47 - Martinho 1 Carlsen - Pereira 1 Mocherniuk - Encerrado: 19) Osmar Pereira 11,5; 29) Sérgio Lopes 10,0; 39) Jadson Macário Silva, Jorge Ferreira A. Marques 9,0; 59) José Roberto Destefenni 8,5; 69) Fernando Martinho 7,5; 79) Esteban Alberto Mocherniuk 6,5; 89) Torben Erik Carlsen, Heitor Luiz Corrêa da Silva 5,0; 109) Emerson Santa Cruz Herculano 3,0; 119) Ademilson de Souza 2,0; 129) Miguel Dato Bonilha 1,0; 139) Jordalino Jorge 0,0 - **Classificados para a fase semifinal:** Osmar Pereira e Sérgio Lopes. Parabéns.

GRUPO 48 - G. Batista 0,5 Ordakowski - Encerrado: 19) Maurício Soares F. Moreira 12,5; 29) Carlos Acácio Gomes Karoly 12,0; 39) Gabor Peter Nagy, Alexandre César Costa Lima, Sidnei Ordakowski 10,5; 69) Paulo Roberto Marczykoski 8,5; 79) Luiz do Prado 8,0; 89) Luís Alberto Gomes Batista 7,0; 99) Heinz Juergen Soboll 6,5; 109) Vanildo João Kaupert 6,0; 119) Irving Edgar Viluce de Leon 5,5; 129) Ricardo Brendália 4,5; 139) Joaquim Simplicio Costa Neto 2,0; 149) José Ary de Almeida Filho 1,0; 159) Tadeu Susumu Sano 0,0 - **Classificados para a fase semifinal:** Maurício Soares Moreira e Carlos Acácio Gomes Karoly. Parabéns.

GRUPO 49 - B. Costa 0 B. Lima - M. Andrade 0 B. Costa - M. Andrade 0 Leone - B. Lima 0 M. Andrade -

GRUPO 50 - Encerrado. Classificação publicada no Relatório Anterior.

GRUPO 51 - Ricupero 0 Névio -

GRUPO 52 - A. Barata 0,5 Zanetti - S. Filho 0,5 Stephenson -

GRUPO 53 - Damaceno 0 Sady - H. Corrêa 0 M. Andrade - L. Pereira 0,5 Sady - L. Pereira 0,5 M. Andrade -

GRUPO 54 — A. Guedes 1 Guaraciaba — W. Pereira 0 A. Guedes — Guaraciaba 0 B. Lima — **Encerrado:** 19) Américo Pereira Guedes 12,0; 29) Wilson Roberto M. Pereira 9,5; 39) Antônio Mário Batista Lima, Moacyr de Oliveira Guaraciaba, Romeu Edgar Mundstock 9,0; 69) José Dalmo Faria de Almeida 6,5; 79) Élio Berdaky

6,0; 89) Vanildo João Kaupert 5,0; 99) Reginaldo Martins Cano, Ademir José Wingert 4,0; 119) Luiz Fernandes 2,0; 129) Manoel Tudela Junior, Sílvio Castanheira P. Silva 1,0 — **Classificados para a fase semifinal:** Américo Pereira Guedes e Wilson Roberto M. Pereira. Parabéns.
GRUPO 55 — Sem ocorrência no período.

GRUPOS 56 a 69

GRUPO 56 — Wingert 0 L. Silva — L. Silva 0,5 Meireles — Albuquerque 1 Barros — Turine 1 Albuquerque — Meireles 1 Albuquerque — Alejandro 1 Wingert — Alejandro 1 Turine — Barros 1 Alejandro.

GRUPO 57 — Edson de Abreu: abandona.

GRUPO 58 — H. Souza 0,5 Maia — Pimentel 1 Robson — V. Pereira 0 Pimentel — Pimentel 1 Guaraciaba — H. Souza 1 Pimentel — H. Souza 0,5 V. Pereira — Robson 0,5 H. Souza — Robson 1 V. Pereira.

GRUPO 59 — Damin 0 Falleiros — Américo 1 B. Santana — Vanildo 0 Damin — Américo 0,5 Damin — Damin 1 Gutemberg — Rosano 1 Damin — Américo 1 Vanildo.

GRUPO 60 — Mussi 0 Dicolla — Dicolla 1 Pirro — Dicolla 1 Napoleão — Dicolla 1 N. Silva — Pirro 0 Mussi — A. Lima 0,5 Pirro — Napoleão 0,5 Pirro.

GRUPO 61 — Adriano 1 Rocio — Douglas 1 Adriano — Adriano 0 Gama.

GRUPO 62 — Barbosa 1 Damin — Saback 0 Alcindo — Saback 0 Damin — Damin 1 James — F. Souza 0 Damin.

GRUPO 63 — Andrade Neto 0 Dutra (Art. 15) — Niero 0 Alexandre — Hely 1 Niero.

GRUPO 64 — **Encerrado:** 19) Paulo F. Nunes, 12,5 (SB 77,5); 29) Hely Meira de Castro 12,5 (SB 76,5); 39) Jaider F. Albergaria 11,5; 49) Estevão T. Neto, 11; 59/69) José A. F. Mendes e Napoleão V. Avellar 9,5; 79/89) Alexandre Meyr e José R. Neto 8,0; 99) Vanildo J. Kaupert 6,5; 109) Geraldo J. B. Medina 6,0; 119) Olyntho V. Meirelles 4,0; 129) Jair Lodo 3,0; 139) Eduardo S. Montes 2,0; 149) Isabel C. Bredariol 1,0; 159) Marcelo O. Correa 0,0.

GRUPO 65 — Juliano 0 F. Costa (Art. 15).

GRUPO 67 — Ferraz 0,5 Ramiro — Douglas 1 Soboll.

GRUPO 68 — Eric 0,5 Gerson.

GRUPO 69 — Guilherme 0 Getúlio — Getúlio 0,5 J. Lima — Cid 0,5 Getúlio — Bibas 0,5 Éboli — Cid 0,5 Éboli.

VII — TAÇA BRASIL — PRELIMINAR

Início: 15/09/87

Término: 15/03/89

Com a participação de mais de 1050 inscritos!!! Tivemos o início desta versão do Taça Brasil. O elevado número de inscrições nos conduziu para o Sistema Silli de Emparceiramento.

Formados cinco grupos com cerca de 210 jogadores em cada um. De cada um desses grupos, os 23 primeiros colocados serão levados à fase semifinal, a ser disputada pelo Sistema Schuring (todos contra todos). Relacionamos abaixo os diretores da competição:

GRUPO A — João Francisco Scaglia
Rua General Bagueira, 143
02021 — São Paulo — SP

GRUPO B

Luiz Antônio Bigio de Melo
Rua Sizenando A. Cruzeiro, 89 — Ipê
36035 — Juiz de Fora — MG

GRUPO C

Cássio Roberto Sopko
Rua Otávio Nébias, 200 — Apto. 41
04002 — São Paulo — SP

GRUPO D

Alcindo Luz B. da Silva Filho
Rua Senador Corrêa, 423/302 — Bl. 02
96.200 — Rio Grande — RS

GRUPO E

Sérgio Schiavon Massa
Rua Braz Cubas, 677 Jd. São Caetano
09580 — São Caetano do Sul — SP

ATENÇÃO: Início do torneio — A despeito da orientação para que as partidas fossem iniciadas em 01/09/87, a data oficial do início do torneio foi alterada para 15/09/87, para possibilitar que todos recebessem o emparceiramento a tempo. Desta forma, a contagem dos tempos de reflexão deve ser feita a partir de 15.09 e não de 01.09. Os que, seguindo a recomendação, iniciaram seus jogos em 01/09 conseguiram economizar algum tempo.

ATENÇÃO ASSOCIADOS DO CXEB: cerca de 1/3 dos jogadores desta TB não são sócios e portanto não recebem a Revista do Clube. Pedimos a colaboração de todos vocês para transmitir a esses novos postalistas as notícias referentes ao torneio, e que são de interesse de todos, como a explicação sobre a data oficial de início da competição e sobre o nosso recesso de fim de ano.

III — TORNEIO "DR. AYDANO CARNEIRO"

Início: 10/05/86

Término: 10/11/87

Ademar Dicolla 0 Bernardo O. Martins — Néelson Lopes 1 Italo Travi — Gileno Exalto 1
Néelson Bertolucci — Alfredo Dutra Neto 1 Alexandre M. Queiroz — Laudelino J. Santana 0,5
Néelson Lopes.

CAMPEONATOS ESTADUAIS

I CEI-SP — FINAL

Início: 02/09/85

Término em aberto

O campeão e o vice estarão automaticamente classificados para a próxima semifinal do Campeonato Brasileiro Individual.

Diretor: Néelson Hirsch

Caixa Postal, 793

85.800 — Cascavel — PR.

N. João 0,5 Portilho — Biava 0 Portilho — Dicolla 1 Héctor — Dicolla 0 Alejandro — Portilho 1 Héctor.

II — SEMIFINAL

Início: 01/10/86

Término: 01/04/88

Os dois primeiros colocados de cada grupo, estarão classificados para a Fase Final.

GRUPO 01 — Kikuchi 0 Cordani — Damin 0,5 Neves.

GRUPO 02 — Massa 0 Bertolucci — Silva 0 Leite — Lima 1 Silva — Reis 0,5 Muzio — Pires 0 Mangini.

Diretor: Ruy Castro M. Silva

Rua Melchades Picanço, 28

24.210 — Niterói — RJ.

GRUPO 03 — Dieckmann 0 Sady — Bracco 0 Dieckmann — Souza 0,5 Dieckmann.

GRUPO 04 — Van Eunen 0,5 Sanchez — Falleiros 1 Van Eunen — Santos 0 Van Eunen — Sanchez 1 Santos — Brandino 1 Falleiros.

III — SP — PRELIMINAR

Início: 01/09/86

Término: 01/03/88

Os dois primeiros colocados de cada grupo estarão classificados para a Semifinal.

GRUPO 01 — Cid 0 Josino — Dario 0,5 Assunção — Dario 1 Cortez — Cid 0,5 Dario.

GRUPO 02 — Nhãn 1 Borges — Costa 1 Borges — Nhãn 0 Sarubo — Sarubo 1 Mário.

GRUPO 03 — Wellington 1 Caraver — Jefferson 1 Caraver — Mundstock 1 Caraver — Caraver 0,5 Pizzinato — Caraver 0 Pires.

GRUPO 04 — Wonsowski 1 Jefferson — Montes 0 Vasselo — Montes 0 Lira — Mário 1 Montes — Jefferson 1 Cardin — Cid 1 Montes — Mário 1 Cid —

GRUPO 05 — Konrad 1 Mundstock — Konrad 1 Vasquez — Resende 1 Mundstock.

GRUPOS 01 a 11

Diretor: Ramiro da Costa Almeida

Rua Goes Monteiro, 8/1103, Bloco E

22.290 — Rio de Janeiro — RJ

GRUPO 06 — Lazaro 0 Aranega — Sanchez 1 Lazaro — Aranega 0,5 Jefferson — Sanchez 0,5 Jefferson — Ribeiro 0 Fratini.

GRUPO 07 — Spada 0 Gil.

GRUPO 08 — Marque 0 Mazzarolo — Kann 1 Fratini — Cavini 0 Kann — Ricupero 1 Marque.

GRUPO 09 — Arnor 1 Heitor — Massa 0 Ricupero — Amaral 0,5 Massa — Heitor 0,5 Amaral — Amaral 0,5 Mitidieri — Heitor 1 Ricupero.

GRUPO 10 — Paschetto 1 Balduino — Melo 1 Maciel — Paschetto 0 Bernardo — Balduino 0 Maciel — Fratini 0,5 Bernardes — Melo 0 Fratini.

GRUPOS 12 a 22

GRUPO 12 — Faria 1 Van Eunen — Dutra 0 Bonani — Ingenito 1 Bonani.

GRUPO 13 — Garcia 1 Morau — Bernardino 0 Garcia — Sávio 1 Marques — Van Eunen 0 Bernardino — Morau 0 Bernardino.

GRUPO 15 — Bruno 0 S. Mobaier — Bruno 0 Denis — S. Mobaier 0 Costa Neto — Umamura 0 Denis — Costa Neto 1 Umamura — Denis 0,5 S. Barros.

GRUPO 16 — Umamura 0 Kaupert.

GRUPO 17 — Flávio 0,5 Dieckmann — Cano 1 Tucci — Fonseca 0 Bernardino — Fonseca 0 Cano — Tucci 0,5 Bernardino — Tucci 0 Oliveira — Tucci 0 Fonseca — Oliveira 0 Dieckmann.

Diretor: Sérgio Gonçalves Barbosa

Estrada Velha da Pavuna, 4.341 — Bl. 42/402

20.761 — Rio de Janeiro — RJ.

GRUPO 18 — Bonani 1 Cano — Ivan 0 Scaglia.

GRUPO 19 — Punhague 0,5 Soares — Antônio Carlos Ursulino Lopes, eliminado (Art. 23) — Marcos Bravo Alves, eliminado (Art. 23).

GRUPO 20 — Bernardino 1 Soboll — Wilson 0 Punhague — Alves 0 Bernardino — Bernardino 0,5 Punhague.

GRUPO 21 — Bottino 0,5 Vaz — Saint Clair 0,5 Vaz — Admir 1 Saulo — Ivan 0,5 Admir.

GRUPO 22 — Ricupero 1 Pigon — Tavares 1 Pigon — Pigon 0 Rain — Pigon 0 Natal — Felipe 0 Tavares — Tavares 0,5 Rain — Oliveira 1 Pigon — Ricupero 1 Felipe.

Início: 01/09/86

Término: 01/03/88

Os dois primeiros colocados de cada grupo estarão classificados para a final.

Diretor: João de Deus Carvalho
Rua Leopoldo, 136 - Apto. 102-A
20.541 - Rio de Janeiro - RJ.

GRUPO 01 - Pamplona 1 Espedito - Pamplona 1 Garrido - Vieira 1 Espedito.

GRUPO 02 - Zeno 1 Becker Filho - Campos 0 Zeno - Becker Filho 1 Campos - Lédio 1 Silvestrini - Pamplona 1 Campos - Luciano 1 Lédio - Luciano 1 Campos - Nelson Salvo abandona - Antônio Carlos G. Pimenta eliminado (Art. 23).

GRUPO 03 - Berto 1 M. Becker - Berto 1 Cláudio - Arruda 1 Berto - Consolino 1 Berto.

GRUPO 04 - M. Becker 0 Müller - Müller

0 Giebel - Giebel 0,5 Sílvio - Müller 0 Sílvio - Sílvio 1 Helmuth - Helmuth 0,5 Müller - Helmuth 0 Giebel - Leomar Della Vechia abandona.

GRUPO 05 - Rikli 0,5 Pamplona - Müller 0 Rikli.

GRUPO 06 - Nilton 1 Lédio - Nilton 1 Brito - Alexandre 0 Consolino.

GRUPO 07 - Rikli 0,5 Halfpap - Neumann 1 Lothário - Luiz Carlos Halfpap abandona.

I CEI/MS - FINAL

Início: 01/06/87

Término: em aberto

O campeão e o vice estarão automaticamente classificados para a próxima semifinal do Campeonato Brasileiro Individual.

Diretor: Manoel Maria Cardoso Filho
Rua João Lira, 161/401
22.430 - Rio de Janeiro - RJ

Marcelo 0,5 Turine - Turine 0,5 Fedrizzi - Antônio José dal Moro: inscrição cancelada - José Fortunato Martins, Paulo de Tarso O. Rodvalho e Nilton Alves Maia: abandonam.

I CEI/CE - FINAL

Início: 01/06/87

Término em aberto

O campeão e o vice estarão automaticamente classificados para a próxima semifinal do Campeonato Brasileiro Individual.

Diretor: Manoel Maria Cardoso Filho
Rua João Lira, 161/401
22.430 - Rio de Janeiro - RJ

José Belo Torres: abandona.

I CEI/PI - FINAL

Início: 01/06/87

Término em aberto

O campeão e o vice estarão automaticamente classificados para a próxima semifinal do Campeonato Brasileiro Individual.

Diretor: Manoel Maria Cardoso Filho
Rua João Lira, 161/401
22.430 - Rio de Janeiro - RJ

Valter da Silva e Gessiner Farias: abandonam.

I CEI/PB — FINAL

Início: 10/05/85

Término: em aberto

O campeão e o vice estarão automaticamente classificados para a próxima semifinal do Campeonato Brasileiro Individual.

Diretor: Joaquim Fabiano Alves
Rua Campos Sales, 123
18.200 — Itapetininga — SP

Jovany O Mayer — Jovany O Medeiros do Ó — Grecco 1 Jovany.

II CEI/PB — FINAL

Início: 01/06/87

Término: em aberto

O campeão e o vice estarão automaticamente classificados para a próxima semifinal do Campeonato Brasileiro Individual.

Diretor: Heron Pinheiro Michalski
Rua Mariante, 785 — Apto. 201
90.410 — Porto Alegre — RS

Ivanilson 1 Agenor — Ivanilson O Ariano — R. Lessa 1 Ivanilson — Everaldo 1 Pedro — Everaldo 1 Ivanilson — Inscrição cancelada: Edilene Galdino — Substituição: Ivson Miranda dos Anjos.

I CEI-RJ — FINAL

Memorial Carlos José Gross

Início: 02.09.85

Término: em aberto

O campeão e o vice estarão automaticamente classificados para a próxima semifinal do Campeonato Brasileiro Individual.

Diretor: Sidnei Martins
Caixa Postal, 771
97.001 — Santa Maria — RS

Cataldi 0 Reis — Portella 1 Reis — Portella 0,5 Cataldi — Simonsen 1 Portella — Reis 1 Carvalho.

II — FINAL

Memorial José Thiago Mangini

Início: 01/09/86

Término: em aberto

O campeão e o vice estarão automaticamente classificados para a próxima semifinal do Campeonato Brasileiro Individual.

Diretor: Nelson Hirsch
Caixa Postal, 793
85.800 — Cascavél — PR.

Pauli 0,5 Zaltman — Fabiano 0,5 Pauli — Borges 1 Fabiano — Galvão 1 Fabiano.

II CEI-RS — FINAL

O campeão e o vice estarão automaticamente classificados para a próxima semifinal do Campeonato Brasileiro Individual.

Diretor: Alfredo Carlos Soares Dutra Neto
Rua José do Patrocínio, 119
11.600 — São Sebastião — SP

Ivoney Karnal Johann abandona.

III CEI-RS — PRELIMINAR

Início: 01/06/87

Término: 01/12/88

Os dois primeiros colocados de cada grupo estarão classificados para a fase Final.

GRUPO 02 — Gonçalves 1 Chedid.

GRUPO 04 — Bodaneze 0 Pulsy — Cláudio Antônio Lansana, eliminado.

GRUPO 05 — Elias Cardoso Muniz, eliminado.

Diretor: Maurício S. F. Moreira
Rua Lutfalla Salim Achoa, 153
04017 — São Paulo — SP

GRUPO 06 — Cláudio Antônio Lansana, eliminado.

GRUPO 07 — Cláudio Antônio Lansana, eliminado.

II CEI/PE — FINAL

Início: 01/06/87

Término: em aberto

O campeão e o vice estarão automaticamente classificados para a próxima semifinal do Campeonato Brasileiro Individual.

Diretor: Heron Pinheiro Michalski
Rua Mariante, 785 — Apto. 201
90.410 — Porto Alegre — RS

José Adilson de Lucena e Geraldo Fonseca Mesquita abandonam.

II CEI/MG — FINAL

O campeão e o vice estarão automaticamente classificados para a próxima semifinal do Campeonato Brasileiro Individual.

Diretor: Alfredo Carlos Soares Dutra Neto
Rua José do Patrocínio, 119
11.600 — São Sebastião — SP

José Roberto Christiano inscrição cancelada — Fonseca 0,5 Monteiro — Marcelo de Almeida Rodrigues abandona.

III CEI/MG — PRELIMINAR

Início: 01/06/87

Término: 01/12/88

Os dois primeiros colocados de cada grupo estarão classificados para a fase Final.

GRUPO 02 — José Roberto Christiano inscrição cancelada.

GRUPO 03 — Laerte Dias de Carvalho abandona.

Diretor: Vanildo J. Kaupert
Rua Altino Arantes, 648/164
04042 — São Paulo — SP

GRUPO 04 — Marcelo de Almeida Rodrigues abandona — Helder Soares de Oliveira abandona.

AJUDE O C.X.E.B.

Veja na etiqueta de endereçamento da revista o mês de vencimento da sua anuidade. Colabore com a Tesouraria, enviando seu cheque com antecedência.

TORNEIOS DE CLASSIFICAÇÃO

ACESSO À CATEGORIA ESPECIAL - TE

Os dois primeiros colocados de cada grupo serão promovidos à Categoria Especial, e o vencedor do grupo adquire o direito de participar diretamente da próxima semifinal do Campeonato Brasileiro Individual.

Aqueles que não alcançarem 33% dos pontos possíveis deverão voltar aos Torneios de Classificação da 1ª Categoria - TC1.

GRUPO 90 - Adjudicações: Agustini 0,5 Pritsopoulos - J. Reinaldo 0x0 Pritsopoulos - R. Barbosa 1 Gruchalski - Gruchalski 0x0 J. Reinaldo - Pritsopoulos 0x0 J. Domingues - J. Domingues 0x0 Gruchalski - J. Domingues 1 R. Barbosa - Pritsopoulos 0x0 Gruchalski - J. Reinaldo 0x0 J. Domingues - **Encerrado:** Vide quadro 90.

GRUPO 91 - Adjudicações: Iwakura 1 Reinaldo - Reinaldo 0,5 R. Barbosa - Reinaldo 0,5 Du Pré - **Encerrado:** 19) Marcos Antônio dos Santos 9,0; 29) Mário Rogério Iwakura 8,0; 39) Fábio Bidart Piccoli 7,5; 49) Milton Gonçalves Sanchez 7,0; 59) Hendrik Du Pré e Henrique Alves da Silva 6,0; 79) José Humberto Ramos Reinaldo 4,5; 89) Rui Barbosa 4,0; 99) Irving Edgar Villuza de Leon 2,0; 109) Plínio Luiz Nunes Dias 1,0; 119) Carlos Ramos Villares 0,0 pts.

GRUPO 92 - Clark 0 J. Pereira - R. Barbosa 0,5 Clark - Gemignani 0 R. Barbosa - Encerrado: 19) José Damascena Pereira 8,0; 29) Marcos Koatz 7,5; 39) Rui Barbosa 7,0; 49) Leon Semer, Manrico Gemignani e Rafael Clark Neto 5,5; 79) Milton Sampaio Dahyr Jr 3,0; 89) Plínio Luiz Nunes Dias 2,0; 99) Ricardo Gurgel Azzi 1,0; 109) Carlos Ramos Villares 0,0 pts.

GRUPO 93 - Feijó 0 Galvão - Tonolli 1 Pires - Tonolli 1 Marne - Villares 0,5 Marne - Tonolli 1 Hadad - M. Jair 0 Marne - Hadad 0

Diretor: José O. B. Lira de Vasconcelos
Caixa Postal, 20
58.220 - Bananeiras - PB

Tonolli - Rodolpho 0 Tonolli - Marne 1 Pires - Sem efeito o resultado Tonolli 0 J. Pereira (RBXP 21).

GRUPO 94 - Destefenni 0,5 J. Cunha - Destefenni 0,5 F. Silva - M. Guimarães 0 Destefenni - P. Luna 1 F. Silva - Carrano 0,5 F. Silva - Carrano 1 P. Luna - Clérice 1 M. Jair.

GRUPO 95 - Teixeira 1 Koatz - Teixeira 1 Divonzir - Muzio 0,5 Bechara - Muzio 0,5 Gemignani - Divonzir 0 M. Santos - Divonzir 0,5 Bechara - Teixeira 1 Bechara - Paúl 0,5 Teixeira - Divonzir 0 Koatz - M. Jair 0 Teixeira - M. Jair 0,5 Gemignani - M. Jair 0,5 Muzio - Teixeira 1 Muzio.

GRUPO 96 - Bechara 0,5 Teixeira - Teixeira 1 A. Lima - A. Lima 0,5 J. Lima - Gemignani 0 Teixeira - M. Jair 0,5 J. Lima - Guimarães 1 J. Lima - Teixeira 1 M. Jair - Gemignani 0,5 M. Jair.

GRUPO 97 - J. Costa 0 Souitiro - Carvalho 0 Cássio - J. Lima 0 J. Costa - Franca 1 Bechara - Carvalho 0,5 Souitiro - J. Lima 0 J. Vieira - Bechara 0 J. Costa - Franca 1 J. Lima.

GRUPO 99 - A. Vieira 0 C. Leite - Ivo Marini eliminado (Art. 23).

GRUPO 100 - M. Oliveira 1 J. Lima - Ivo Marini eliminado (Art. 23).

GRUPO 101 - Andrade 1 Vandri - Vandri 0,5 J. Lima - Teixeira 1 Névio.

GRUPO FORMADO:

GRUPO 103 - José Alberto Reis - Nelson Hirsch - Manoel Maria Cardoso Filho - Marcus Antônio Rolim Silva - Hely Meira de Castro - Clairton Felício - Gilberto Reinstein - Antônio Carlos Pavan - Ércio Perocco Júnior - Adriano von Pfuhr Rodrigues - Paulo Ferraz Ayrosa.

ATÉ GRUPO 300

Aqueles que obtiverem 75 por cento dos pontos possíveis confirmam a 1ª Categoria e adquirem o direito de jogar os Torneios de Acesso à Categoria Especial - TE. Os demais deverão voltar aos Torneios de Classificação da Segunda Categoria - TCH.

Diretor: Luiz Augusto S. Gaspar
Rua Borges Lagoa, 977/82
04038 - São Paulo - SP

GRUPO 251 - Grecco 1 Kauffman (adj.) - Encerrado: 1º) Luiz Andrade Diniz 5,5; 2º) Antônio Grecco 5,0; 3º) Luiz César Barés 4,5; 4º) Sérgio Kauffmann 3,0; 5º) Ng Chon Meng 2,0; 6º) Ayrton Paulino Marques 1,0 e 7º) Marco Antônio Queiroz 0,0 pts.

GRUPO 266 - Ayrosa 1 Pulsy (adj.) - Ayrosa 1 Sundaus (adj.) - Encerrado: 1º) Paulo F. Ayrosa 6,0; 2º) Antônio Menegussi 4,5; 3º) Antônio Carlos Pulsy 4,0; 4º) Sérgio S. Sundaus 3,5; 5º) Luiz do Prado 2,0; 6º) Lúcio Niero e Fernando P. Ribeiro 0,0 pts.

GRUPO 269 - Medeiros 1 Vital - Encerrado: 1º) Fernando Teixeira 5,5; 2º) Normando Vital 4,5; 3º) Luiz Mazzarolo Neto e José Albino Medeiros 4,0; 5º) Marno Boer 2,0; 6º) Fabiano Costa 1,0 e 7º) Ricardo Nascimento 0,0 pts.

GRUPO 272 - Duprat 1 Penna.

GRUPO 274 - Andrade 0,5 Penna - Penna 0,5 Xavier - Varenhitach 0 Xavier.

GRUPO 276 - M. A. Santos 0,5 Pigon - Encerrado: 1º) Marco Antônio N. Santos 5,0; 2º) Fernando A. Albuquerque 4,5; 3º) Cid Carvalho Astolfo B. Correa Filho e Fernando Pigon 3,5; 6º) Normando Vital 1,0 e 7º) João Oswaldo Santos 0,0 pts.

GRUPO 277 - Egydio 0 M. A. Santos - João Francisco dos Santos abandona - Encerrado: 1º) Fernando Teixeira 5,5; 2º) Marco Antônio Santos 5,0; 3º) Cid Carvalho 3,5; 4º) Leonardo Ferrari e Marcos Egydio da Silva 3,0; 6º) João Francisco Santos 1,0 e 7º) José Manuel Cortez 0,0 pts.

GRUPO 278 - Santos 0 Carvalho - Carvalho 0,5 Borges - Borges 0,5 Mesquita - João Francisco dos Santos abandona - Encerrado: 1º) Lauro Mendes 6,0; 2º) Adriano Von Pfuhl Rodrigues 4,5; 3º) Fausto Monteiro Mesquita Jr e Alberto Cabral de Mello Borges 3,5; 5º) Cid Carvalho 2,5; 6º) Wong Shi Man 1,0 e 7º) João Francisco dos Santos 0,0 pts.

GRUPO 279 - Rubens 0,5 Renato.

GRUPO 280 - Bonani 1 Albuquerque.

GRUPO 281 - Alves 0,5 Albuquerque - Eizemberg 0,5 Aranaga - Leibovici 0 Eizemberg.

GRUPO 282 - Santos 1 Cavalcante - Eizemberg 1 Cavalcante.

GRUPO 283 - Oliveira 0,5 Capuci.

GRUPO 284 - Francimar 1 Albuquerque - Francimar 1 Guilhem.

GRUPO 288 - Mendonça 0 Graeff - Batista 0,5 Mendonça - Mendonça 0 Miebach.

GRUPO 289 - Chistiano 0,5 Freitas - Quixada 1 Freitas - Freitas 1 Tranjan - Tranjan 0 Chistiano.

GRUPO 291 - Cláudio Torres Araújo eliminado (art. 23).

GRUPO 293 - Maia 1 Lima - Lopes 1 Lima - Lima 0 Ferreira - Lopes 1 Urbano - Josué Augusto Nobre eliminado (art. 23).

GRUPO 294 - Fonseca 0 Maia - Martins 1 Souza - Souza 1 Irajá.

GRUPO 295 - Silva 1 Paraizo.

GRUPO 296 - Ribeiro 0 Guilhem - Wonsowski 1 Ribeiro - Bueno 0 Nishiyama - Gazola 1 Guilhem - Wonsowski 0,5 Nishiyama.

GRUPO 297 - Gama 0 Sopko - Abdias 0,5 Sopko - Silva 0,5 Abdias - Paulo Sérgio Barbosa Guimarães eliminado (art. 23).

GRUPO 298 - Aranaga 1 Alves - Aranaga 0,5 Kelsen - Alves 0 Costa - Nishiyama 0 Costa.

GRUPO 299 - Costa 1 Bastos - Encerrado: 1º) Luiz Roberto Costa Jr 5,5; 2º) Abdias Neves de Melo Filho e Werton Alvarange Bastos 4,5; 4º) Sérgio Mobaier 3,5; 5º) Frederico Nelissen 2,0; 6º) Ademir A. Guedes 1,0 e 7º) Lédio Andrade 0,0 pts.

GRUPO 300 - Mariz 0 Egri - Egri 1 Oliveira - Egri 0 Pereira - Pereira 1 Mariz - Pereira 1 Oliveira - Aranaga 1 Natal - Natal 0 Pereira - Oliveira 0 Aranaga.

GRUPOS 301 a 330

GRUPO 301 — Manoel Leão de Mattos Neto eliminado (art. 23).

GRUPO 302 — Soboll 1 Peguin — Soboll 1 João Carlos — João Carlos 1 Waack — Peguin 0 João Carlos.

GRUPO 303 — Caetano Balliboni abandonou.

GRUPO 304 — Baena 0,5 Ferrari — Roberto Andrade e Silva eliminado (art. 23).

GRUPO 306 — Baena 1 Nilson — Nagata 0 Palmeira.

GRUPO 307 — Queiroz 1 Nilson.

GRUPO 308 — Meregé 0 André — Jefferson 1 Marques.

GRUPO 309 — Vigna 0 Isidro — Barbosa 0 Isidro.

Diretor: Pedro Luiz O. Costa Neto
Rua Alves Guimarães, 408 — Apto. 104
05410 — São Paulo — SP.

GRUPO 310 — Barbosa 1 Sewaybricker — Silva 0 Sewaybricker — Resende 1 Silva.

GRUPO 311 — Karoly 0,5 Abreu.

GRUPO 315 — Meregé 0 Alaor.

GRUPO 317 — Marcelo F. R. Sobreira abandonou.

GRUPO 320 — Manoel Leão de Mattos Neto eliminado (art. 23).

GRUPO 321 — José Belo Torres abandonou — Manoel Leão de Mattos Neto eliminado (art. 23) — Paulo César Vieira abandonou.

GRUPO 322 — Nascimento 1 Steinhoff — Adolpho K. Liberato abandonou — Paulo César Vieira abandonou.

GRUPO 324 — Cipolli 1 Vieira — Paulo César Vieira abandonou.

GRUPOS FORMADOS:

GRUPO 327 — Eric Krieger von Borowsky — Dárvas Sergyony — Marcos Vinicius de Oliveira — Isidro da Silva Vieira Lima — João Neumann Neto — Fernando Machado Costa — Ivo Copeti.

GRUPO 328 — Isidro da Silva Vieira Lima — João Carlos Fernandes da Silva — Marcus Vinicius Simões — Carlos Henrique Batista Fontes — Francisco José Baena de Moraes — Giancarlo Susin — Homero Fenner Filho.

GRUPO 329 — João Neumann Neto — Dárvas Sergyony — Walter Marano — Mike Santos Bandeira — Alcides Marques da Silva — Magno Alves de Oliveira — Amílcar Ferreira da Silva Neto.

GRUPO 330 — Ângelo Sidnei Moraes Silva — Walter Marano — Pedro Isaías Soares — Sérgio Hermínio Marchiori Rigato — Paulo Florêncio da Silva — Mauro Santiago de Abreu — Arnor Serafim Junior.

Diretor: José Roberto da Silva Barros
Rua Pe. Francisco Lanna, 146/503
20.551 — RIO DE JANEIRO — RJ

GRUPO 331 EM DIANTE

Sem ocorrências no período.

TCII — SEGUNDA CATEGORIA

O vencedor de cada Grupo será promovido à 1ª Categoria, devendo confirmar a mesma através dos Torneios de Classificação da 1ª Categoria — TCI. Aqueles que não alcançarem 33% dos pontos possíveis deverão voltar aos Torneios de Classificação da Terceira Categoria.

GRUPO 335 — Araújo 0,5 Mazali (jul.) — Garcia 0 Pantoja (jul.) — Encerrado: 19/29) Roberto S. Lessa Feitosa e Moacir Rodrigues de Araújo 4,5; 39/49) Antônio Alberto Mazali e

ATÉ GRUPO 365

Diretor: Torben E. Carlsen
Rua Nebraska, 443
04560 — São Paulo — SP.

Francisco Carlos Pantoja 4,0; 59/69) Nicolau Szongott e Domingos Maronese 2,0; 79) Nelson Herrero Garcia 0,0 pts.

GRUPO 336 - Schuchardt 1 Perego - Ferreira 0,5 Perego - Schuchardt 0,5 Paulo Sérgio - Szongott 0 Paulo Sérgio - Szongott 0,5 Schuchardt - Ferreira 1 Szongott - Schuchardt 0,5 Ferreira - todos por Julgamento - **Encerrado:** 19/29) Wagner Schuchardt e Paulo Sérgio L. C. de Lima 4,5; 39) Paulo Antônio Ferreira 4,0; 49/59) Nicolau Szongott e Domingos Sávio Perego 3,5; 69) Sérgio Tsutomi 1,0; 79) Edilson Antônio Zanelatto 0,0 pts.

GRUPO 339 - J. Soares 1 F. Costa (julg.) - **Encerrado:** 19/29) Fernando Lothário Becker e Luciano Roberto Sarubbo 5,0; 39) Roberto Tanimoto 4,0; 49/59) João Eduardo Pereira Abramides e João Henrique Esteves Soares 3,0; 69) Francisco Luiz Lacerda Costa 1,0; 79) José Eustáquio Marques 0,0 pts. (Faleceu).

GRUPO 341 - Glock 1 Steinhoff - **Encerrado:** 19) Cláudio Glock de Souza 5,5; 29) Igor Muramatsu Steinhoff 5,0; 39) Alexandre Meyr 4,5; 49) Edson Leme Nascimento 3,0; 59) Sérgio Kras Borges 2,0; 69) Marshall Gaioso Pinto 1,0; 79) Marcos Eduardo Adami 0,0 pts.

GRUPO 342 - Santana 1 Segalla (julg.) - **Encerrado:** 19/29) José Getúlio Martins Segalla e René Simonato Sant'Ana 5,0; 39) Sílvio da Costa Santana 4,5; 49) Raymundo Pereira de Souza 3,5; 59) Sandoval Ferraz de Souza 2,0; 69) Arnaldo Bernucci Jr 1,0; 79) Marcos Eduardo Adami 0,0 pts.

GRUPO 345 - Abreu 0 Wellington - Burigo 1 Abreu - Abreu 0 Saback - Wellington 0,5 Burigo (julg.) - Burigo 0 Saback - **Encerrado:** 19) Nelson Saback Velloso 6,0; 29) Wellington Bernardo Vieira 4,5; 39) Manoel Burigo 4,0; 49) Luiz Haroldo G. Soutello 3,5; 59) Alberto Costa de Abreu 2,0; 69) Daniel José Burd 1,0; 79) Valmor Souza Goularte 0,0 pts.

GRUPO 348 - Sanches 0,5 Fattah - Fattah 1 Alceste - **Encerrado:** 19/29/39) Mostafá A. Samir A. Fattah, Arthur Monteiro e Júlio César Menezes Sanches 4,5; 49) João Antônio Granzotti 3,5; 59/69) Ivan Marques da Silva e Alceste Batista 2,0; 79) Sérgio Leme dos Santos 0,0 pts.

GRUPO 349 - Ulivarri 0,5 Iahn - F. Lopes 0,5 Iahn - Arroyo 0 Péricles - F. Lopes 0,5 Ulivarri - Arroyo 0,5 Maciel - Arroyo 0,5 F. Lopes - Péricles 1 Maciel - Maciel 1 Ulivarri - Maciel 0,5 F. Lopes - **Encerrado:** 19) Péricles Pires Guimarães 5,5; 29) Ivo Iahn 4,5; 39/49/59) Bruno Volpe Maciel, Carlos Manoel Dopico Ulivarri e Francisco José M. Lopes 3,0; 69) João Roberto

M. Arroyo 2,0; 79) Marcos Jorge Azevedo Gazzana 0,0 pts.

GRUPO 350 - Turcio 0 Ricardo - J. Soares 1 Tursi.

GRUPO 351 - Pupo 0,5 Nelson Gil - Sant'Ana 0,5 Nelson Gil - **Encerrado:** 19/29) João Roberto M. Arroyo e Nelson Gil Alexandre da Silva 5,0; 39/49) João Ricardo Silveira Pupo e René Simonato Sant'Ana 3,5; 59) Lothar Richard Reitz 3,0; 69) Marcos Arruda D'Oliveira 1,0; 79) Lin Chau Jen 0,0 pts.

GRUPO 352 - Gomes 0 Bruno - César 1 Nelson Gil.

GRUPO 353 - Melo 0 Ferreira - Adilson Martins Coelho abandona.

GRUPO 354 - Berard 0 Pupo - Berdaky 0 Mazzini - Oliveira 1 Ferreira - Ferreira 0,5 Xenofonte - **Encerrado:** 19) Marcos Vinicius de Oliveira 5,0; 29) Xenofonte Paulo Rizardi Mazzini 4,0; 39/49/59) João Ricardo Silveira Pupo, Roque Paulo Berard e William Quirino Ferreira 3,5; 69) Luiz Fernando Ferreira 2,0; 79) Élio Berdaky 0,5 pts.

GRUPO 355 - Hélio 1 Pilz - Nako 0 Tosta.

GRUPO 356 - Pilz 1 A. Ribeiro - Berard 0 A. Ribeiro - **Encerrado:** 19/29) Sílvio Edmundo Pilz e Antônio Ribeiro Jr 5,0; 39) Roque Paulo Berard 4,5; 49) Ruy Carvalho Gonçalves 3,5; 59) José Marcelino B. L. Vasconcelos 2,0; 69) Edson de Mendonça Furtado 1,0; 79) José Hermano S. Schonenberg 0,0 pts.

GRUPO 357 - Petráglia 1 R. Gonçalves - Haded 0 Thomaz.

GRUPO 358 - Kurita 0 Godot - **Encerrado:** 19/29) Francisco Neris Pereira e José Mário Gocot de Souza 4,5; 39) Rubens Massami Kurita 3,0; 49) Sildenir Moreira Costa 2,0; 59) Cláudio Glock de Souza 1,0; 69) José Hermano S. Schonenberg 0,0 pts. - Augusto Massashi Horiguti teve sua inscrição no grupo cancelada.

GRUPO 359 - Vitor 1 Abramides - F. Lopes 0 Vitor.

GRUPO 361 - Pascheto 1 Gaspar - Jubé 0 Pascheto - Pascheto 1 Waldir - Von Eunen 0 Pascheto - Pascheto 1 Grava.

GRUPO 362 - Salvi 1 Aulísio - Aulísio 0 Berard - Artur 1 Aulísio.

GRUPO 364 - Santana Jr 1 Kerber.

GRUPO 365 - R. Garcia 1 Dirceu - Frederico Edvino Levek eliminado (art. 23).

GRUPOS 366 a 396

Diretor: Bernardo de Oliveira Martins
Rua Albuquerque Lins, 724 - Apto. 74
01230 - São Paulo - SP.

GRUPO 368 - Pelinca 0,5 Menegatti.

GRUPO 370 - Dal Moro 1 Holanda - Dal Moro 0,5 C. V. Silva - Denio Ribeiro Gomes abandona.

GRUPO 371 - Szongoth 1 Medeiros do Ó.

GRUPO 372 - Rodolpho 1 J. A. C. Silva - Holanda 0,5 Rodolpho.

GRUPO 374 - Denio Ribeiro Gomes abandona.

GRUPO 375 - Amorim 0 Freitas - Freitas 1 H. Magalhães - Campello 1 H. Magalhães - H. Magalhães 1 J. Magalhães - Alegretti 1 J. Magalhães - J. Magalhães 1 Campello.

GRUPO 376 - Barbalho 0 Freitas - Gomes 0 Freitas - Wlamir Garcia Schullius abandona.

GRUPO 377 - Consolino 0,5 L. E. C. Silva - Maciel 0 Consolino - Mauber Maciel eliminado art. 23.

GRUPO 378 - Souza 1 Landeiro - Pessoa 1 Landeiro - Peiter 1 Lima - Mauber Maciel eliminado art. 23.

GRUPO 379 - Monti 0,5 Alves.

GRUPO 380 - Belliboni 1 P. Nogueira - J. Nogueira 1 Alcantara - Landeiro 0 P. Nogueira - Landeiro 0 J. Nogueira.

GRUPO 381 - Silvio Monteiro Barbosa abandona.

GRUPO 383 - Kaupert 0 Câmara - Paiva 0 P. S. Silva.

GRUPO 384 - Sameshima 0 Pereira - Oliveira 1 Pinheiro - Rodolfo 0 Pereira - Oliveira 1 Rodolfo.

GRUPO 386 - Souza 0 Pribe.

GRUPO 389 - Cordeiro 1 Santos - Rosa 0 Daryl - Cordeiro 1 Rosa.

GRUPO 390 - Garcia 0 Pereira.

GRUPO 391 - Stagni 1 Quaresma - Tonolli 0 Figueiredo.

GRUPO 393 - Vescovi 1 Batezelli.

GRUPO 394 - Giacometti 1 Rodrigues - D. T. Silva 0 Rodrigues - Savoldi 0 Giacometti.

GRUPO 395 - Arroio 0 Oliveira - Assis 1 Carvalho - Oliveira 1 Assis.

GRUPO 396 - Viana 0 H. Silva - Waldirson B. Morais Coelho abandona.

GRUPOS 397 EM DIANTE

Diretor: Marne Medeiros
SQS 313 - D-504
70.382 - Brasília - DF

GRUPO 397 - Waldirson B. Morais Coelho abandonou.

GRUPO 398 - Antonio A. Rodolfo abandonou.

GRUPO 399 - M. Sanches 1 N. Lentini.

GRUPO 400 - Jurandir Pereira Filho abandonou - Fabiano Liperizi eliminado (Art. 23).

GRUPO 402 - J. Alberto 0 Bonilha - Clayton 1 Dogeval.

GRUPO 403 - C. Lagrotti 0,5 M. Weyrich.

GRUPO 405 - Gildo 0,5 L. Augusto - Fábio 0 L. Augusto (Art. 21).

GRUPO 406 - O. Savoldi 0,5 Olivé - Agenor Jr 1 Gildo.

GRUPO 409 - Jarbas 1 S. Garrido.

GRUPO 414 - Paulo Ribeiro 0 Sérgio Castro.

GRUPO 418 - Severino 1 Hideo.

GRUPO 419 - Lourivaldo Estevam dos Santos eliminado (Art. 23).

GRUPOS 421 EM DIANTE

Diretor: João Pessoa de Lima
Rua Rio Grande, 180
38.700 - Patos de Minas - MG

Sem ocorrências no período.

TCIII – TERCEIRA CATEGORIA

O vencedor de cada Grupo será promovido à 2ª Categoria adquirindo o direito de jogar os Torneios de Classificação da 2ª Categoria – TCII.

Diretor: Ricieri Franzon
Av. Venâncio Aires, 863/102
90.040 – Porto Alegre – RS.

ATÉ GRUPO 176

GRUPO 148 – Pereira O Noronha – Encerrado: 19) Luiz Ângelo Marques Noronha 5,5; 29) Marco Antônio Carvalho Pereira 5,0; 39) Dorval B. Pinto Jr 4,5; 49) Marcos Alves de Souza 3,0; 59) Luiz Henrique Martins 2,0; 69) César Augusto 1,0 e 79) Luiz Benedito Boschnack 0,0 pts. – Classificado: Noronha.

GRUPO 149 – Lopes 1 Noguchi – Horiguti 1 Lopes – Nascimento O Lopes – Abreu 1 Lopes – Encerrado: 19/29/39/49) Guido Lopes, Mário Y Noguchi, Augusto M. Horiguti e César Augusto T. Alves 4,0; 59) Clorivaldo F. Abreu 3,5; 69) José Eduardo B. Nascimento 1,5 e 79) Cleciomar de Oliveira 0,0 pts. – Classificados: Lopes, Noguchi, Horiguti e César Augusto.

GRUPO 150 – Joaquim O Noronha – Joaquim 0,5 Almeida – Noronha 1 Nascimento – Almeida 1 Feitosa.

GRUPO 153 – Eliseu 0,5 Loschiavo – Abreu 1 Silveira – Eliseu 1 Ivan – Abreu 0,5 Eliseu – Encerrado: 19/29/39) Eliseu Tácito de Carvalho Jr, Caetano Nicola N. Loschiavo e Clorivaldo F. de Abreu 5,0; 49) Luiz Carlos Silveira Jr 3,0; 59) Ivan Lopes de Carvalho 2,0; 69) Hugo de Carvalho Pinho e 79) Sérgio A. Viana do Rio 0,0 pts. – Classificados: Eliseu, Loschiavo e Abreu.

GRUPO 156 – Inocentini 1 Teixeira.

GRUPO 158 – Silveira O Ferreira – Mendes O Ferreira – Romeu 1 Câmara – Mendes 1 Silveira.

GRUPO 159 – Camargo 1 David – Campos 1 David – Juscelino 1 Campos – Camargo 0,5

Amaral – Romeu 1 Alexandre – Alexandre 1 Caetano – Alexandre O David – Camargo 1 Caetano.

GRUPO 160 – Amaral 0,5 Schiavon.

GRUPO 161 – Campos 0,5 Grimaldi – Eulydes Frota de Souza abandona.

GRUPO 162 – Mendes 1 Noguchi – Nunes 1 Mendes – Noguchi 1 Cleiton – Márcio Lazzarotto eliminado (Art. 23) – José Roberto Martins Simonini inscrição cancelada. Encerrado: 19/29) Sílvio Tucci Jr e Raimundo Silva Nunes 4,0; 39) Marcos Inácio Mendes 3,5; 49) Mário Y. Noguchi 2,0; 59) Cleiton Célio Fantinato 1,0 e 69) Márcio Lazzarotto 0,5 pts. Classificados: Sílvio e Raimundo.

GRUPO 164 – Kaniak 1 Prudência – Acosta O Kaniak – Mendes 1 Kaniak.

GRUPO 166 – Abreu 0,5 Marques – Souza O Ribeiro.

GRUPO 167 – Oliveira 1 Soares – Abreu 1 Montes – Abreu 0,5 Oliveira – Montes O Oliveira.

GRUPO 168 – Vadis O Santana – André Vicente de Anna Buono abandona.

GRUPO 170 – Coelho O Tucci – Rogério O Coelho.

GRUPO 171 – Saint Clair 1 Vera.

GRUPO 174 – Câmara 1 Vagner – Holderbaun 1 Câmara – Gondim 1 Vagner – Márcio Lazzarotto eliminado Art. 23.

GRUPO 175 – Miranda 1 Gouveia – Leonardo Della Vecchia abandona.

Diretor: Reinaldo Damim
Caixa Postal, 5066
13.031 – Campinas – SP.

GRUPOS 177 a 200

GRUPO 177 – Reis O Okubo – Napoleão Veiga Aveller abandona.

GRUPO 178 – Daniel Toledo Arroyo e Carlos F. S. Vianna Braga inscrições canceladas – Alex Vasconcelos Garcia e Márcio Lazzarotto abandonam.

GRUPO 179 – Márcio Lazzarotto inscrição cancelada – Hélio Scher Filho e Sebastião Batista da Costa abandonam.

GRUPO 180 – Carlos F. S. Vianna Braga inscrição cancelada.

GRUPO 181 – Márcio Lazzarotto abandona.

GRUPO 182 - Mônica Trapp abandona.

GRUPO 183 - Wyatt O C. Silva Filho.

GRUPO 184 - J. Gonçalves O Haddad.

GRUPO 185 - Gasparino O F. Oliveira -

C. Silva 1 Gasparino -

GRUPO 186 - Rodolfo Brasil de Araújo

abandona.

GRUPO 187 - Leonardo Benz von Rache

eliminado.

GRUPO 188 - Sérgio Cardoso Mônaco e

Cláudio Antônio Lansana eliminados.

GRUPO 189 - Grimaldi O Kieling - Júlio

César Valente abandona.

GRUPO 190 - José Renato Martins Aguiar

abandona - Steve Wanderson C. de Araújo e

Cláudio Antônio Lansana eliminados.

GRUPO 191 - Cláudio Antônio Lansana

eliminado.

GRUPO 192 - Dante Ricardo Chianamea
abandona - Cláudio Alves da Fonseca eliminado.

GRUPO 193 - Claudir Locks abandona.

GRUPO 194 - Max Santos de Almeida
eliminado.

GRUPO 195 - Simon 1 F. Souza - F.
Souza O Carelli - Borges 1 F. Souza.

GRUPO 196 - Eduardo A. Müller inscrição
cancelada - F. Souza O Piza - F. Souza O Taka-
fashi - F. Souza O L. Machado.

GRUPO 197 - Fernando Antônio Man-
gueira Maia eliminado.

GRUPO 199 - Marcos Alves de Souza
inscrição cancelada.

GRUPO 200 - Sérgio Luiz Pereira aban-
dona.

GRUPOS FORMADOS:

GRUPO 182 - Salomão Issao Yamadera - Ronaldo Monteiro Gutparakis - Mônica Trapp -

João Batista Piovezan - Alfredo Pereira Mendes - Luciano Neves de Lima - Walter A. Estrada Cortez.

GRUPO 183 - Luiz Carlos Moreira - Israel Melighendler - Richard Mitsuo Fuzishawa - Armando

Binari Wyatt - Celso Nunes da Silva Filho - Roberto Pontes de Ó - Espedito Soares de Brito.

GRUPO 184 - Roberto Pontes do Ó - Ailton Checoni David - José Eduardo Gonçalves - Danilo

Pestaba de Freitas - Divanildo Deolindo Portella - Paulo Renato Haddad - Sedinei José Beber.

GRUPO 185 - João Batista Piovezan - Jorge Luiz Valente - Flávio Gasparino Filho - Fernando

Antônio A. Oliveira - Celso Nunes da Silva Filho - Sérgio Augusto Vianna do Rio - Ricardo Juhas
Sanchez.

GRUPO 186 - José Eduardo Gonçalves - Espedito Soares de Brito - Léo Fabiano Alves - Ro-

dolfo Brasil de Araújo - Jesus Gerlach Alves - Marcos Bachur de Carvalho - Augusto Massashi Horiguti.

GRUPO 187 - Roberto Pontes do Ó - David Douglas Rocha - Leonardo Benz von Rache -

Nivaldo Gabriel Herdt - Cláudio Antônio Lansana - Celso T. Miralla - Júlio César de Lara.

GRUPO 188 - Sérgio Mônaco Cardoso - Cláudio Antônio Lansana - Eduardo Antônio Müller

- Renato Grimaldi - Luiz Henrique Maciel da Rosa - Júlio Rafael Holderbaum - Renato Feijó Aguiar
Jr.

GRUPO 189 - Roberto Pontes do Ó - Antônio Roberto Ferraz - Antônio Cláudio Kieling -

Júlio César Valenti - Renato Grimaldi - Darcy Luiz Sopana Pohlmänn - Sebastião Augusto Teixeira.

GRUPO 190 - Carlos A. Diniz Nascimento - Cláudio Antônio Lansana - Altair Carlos Faria

Moreira - Steve Wanderson C. Araújo - Jorge Gomes Sanchez - José Renato Martins Aguiar - Flávio
Gasparino Filho.

GRUPO 191 - Nelson M. Silva Junior - Cláudio Antônio Lansana - Francisco Luiz Lacerda da

Costa - Roberto Hitoshi Igushi - Adalberto Ayjara Dornelles Filho - Carlos Alberto Antunes.

GRUPO 192 - Dante Ricardo Chianamea - Adalberto Ayjara Dornelles Filho - Adelar Rohden

- César Augusto Figueiredo Maciel - Rubens Sebastião Ferreira - Cláudio Alves da Fonseca - Alessan-
dro Rodrigues da Silva.

GRUPO 193 - Júlio César de Lara - Pedro Corrêa Filho - Luiz Eduardo Miranda Matias -

Claudir Locks - Geraldo Horácio de Miranda - Maurício João da Costa - Maurício do Nascimento
Mello Jr.

GRUPO 194 - Carlos Alberto Antunes - Rafael Tomio Yamamoto - Sidney Sandtko - José

Henrique Mellado Servetto - Daniel Soares Ferreira - Christian Carlo Camerini - Max Santos de Almeida.

GRUPO 195 - Júlio César de Lara - Welsio Cracel do Rego Monteiro - Douglas Baldassi Simon - Enori Carelli - João Luiz Monteiro Borges - Francisco José de Souza - David Alejandro Lorca Beecher.

GRUPO 196 - Francisco José de Souza - Francisco José de Toledo Piza - Eduardo Antônio Müller - Vagner Yoshihide Takafeshi - Eduardo Toshio Fukunaga - Luiz Antônio Antunes Machado.

GRUPO 197 - Júlio César de Lara - Fernando Antônio Mangueira Maia - José Victor Lapenta Janzantti - Norma Teixeira Barbosa - Pedro Ferreira Amorim Junior - Messias Pereira da Costa - Fábio Yoshio Kashino.

GRUPO 198 - David Alejandro Lorca Beecher - Carlos Chilon Gonçalves Junior - Altair Carlos Faria Moreira - André Santos Calderaro - Aloizio Antônio Alvarenga - Fábio Francisco Torre - Roberto Silveira.

GRUPO 199 - Paulo Renato Kroth - Miguel Arcanjo Nogueira da Silva - Ricardo Borges da Costa - Celso João Dias da Silva - Silvio Toledo Rocco - André Luiz G. de Carvalho - Marcos Alves de Souza.

GRUPO 200 - Sérgio Luiz Pereira - Cláudio Pereira Cordeiro - Leonardo Guedes Magalhães - Daniel Martins Thomazin - Ronaldo Bampi - Ulisses Pinho Medeiros - Eugênio Carlos de Lima Gall.

GRUPO 200 EM DIANTE

*Diretor: João Carlos da Costa
Rua Barão do Rio Branco, 180
37.810 - Guaranésia - MG*

GRUPOS FORMADOS

TCIII/GRUPO 201 - Durval Bustoroff Pinto Júnior - Gilmar da Silva Medeiros - João Pavam - Eber Alves da Rocha - José Pereira dos Anjos - Sérgio Luiz Nomura - Nilton César Antunes da Costa.

TCIII/GRUPO 202 - Marcos Arno Thies - Deive Kleber Pedra - Azamor Alan Espindola Postiglione - Fernando Antônio Negreiros Lima - Elso Elói Bodenese - Paulo Germano Lins de Oliveira - Antônio Pádua Pinto Neto - Deive Kleber Pedra abandona.

TCIII/GRUPO 203 - George Eduardo de Sá Dreux - Hamilton Rosa dos Santos - Jahyr de Freitas - Sérgio Franco de Godóy - Antônio Carlos de Souza Gomes - Alceu Dias de Oliveira - Jânas Marino Matuella Veiga.

TCIII/GRUPO 204 - Hamilton Rosa dos Santos - Marcelo Otoni Cardoso de Medeiros - Orlando Alves dos Santos - Sérgio Luiz de Souza - Edmar Cavalcante Galindo - Pedro Ferreira Amorim Júnior - Joel de Oliveira - Pedro Ferreira Amorim Júnior inscrição cancelada.

TCIII/GRUPO 205 - Luiz Antônio Antunes Machado - Milton Antônio Crispim - Sérgio Scheufele - Maria do Carmo dos Santos - Wilson Salles Lages - Paulo Augusto de Souza Neto - Alexandre Roberto Colacioppo.

TCIII/GRUPO 206 - Leandro Pugliese de Siqueira - Wilson Salles Lages - Roberto Baptista Dias da Silva - José Nilton do Amaral Torres - Flávio Ferreira Reis - Davidson Sepini Gonçalves - Walter Matins Verdugal.

TCIII/GRUPO 207 - Larissa Pugliese de Siqueira - Silvana Martinelli Szanto - Geraldo Fonseca de Mesquita - Alexandre Augusto Lopes Villela Moraes - Almir Carlos Andrade - Israel Melighendler - Osvaldo Silvio Guardia Resende.

TCIII/GRUPO 208 - João Luiz Monteiro Borges - Wilson Salles Lages - Manoel Onha' Filho - José Edelberto Araújo de Oliveira - Carlos Fernando Sampaio Viana Braga - Sílvio Shizuto Saito - Onofre Gomes de Pinho.

TCIII/GRUPO 209 - Eduardo Antônio Veiga de Oliveira - Antônio Lobo de Souza - Wagner Rubens Lera - Carlos Roberto da Silva - Rosa Maria Herzog Taketsu - Martin Adrados Alonso - Haroldo Castello Branco Júnior.

TCIII/GRUPO 210 - Wilson Salles Lages - Nilo Henrique de Carvalho - Carlos Alberto Lopes Quaresma - Rosa Maria Herzog Takatsu - Gasparino da Silva Melo - Roberto Vargas Dornelles - Wilson Luiz Fonseca.

TCIII/GRUPO 211 - Carlos Fernando Sampaio Vianna Braga - Celso Mantada Arakaki - Manoel Mousinho Filho - Paula Regina dos Santos - Cláudio José Dutra - Affonso Sanches Júnior - Sérgio Roberto Zukowski.

TCIII/GRUPO 212 - Paulo Ney da Rocha Melo - Sérgio Forti Battagim - Oswaldo Cabral Franco - Marcos Antônio Coimbra Uemura - Luiz César Freitas - Ned Maciel Oliveira - Genézio Hugo de Souza.

TCIII/GRUPO 213 - Denival Forti - Julius Rombout F. Van Riemsdijk - Rubens Sebastião Ferreira - Paulo Roberto Antunes Aranha - Marco Antônio da Silveira - Fernando Antônio Lima Verde de Araújo - Ailton Machiavelli.

TCIII/GRUPO 214 - Jorge Denitiro Tokuo - Paulo Roberto Antunes Aranha - Roberto Busato Belger - Guilherme Letsz - Antônio Fabiano - Carlos Alberto Antunes - Josué Paulo Rosa Mendes.

TORNEIOS TEMÁTICOS

SÉRIE TO E TQ

TO/01 - GRUPO 03 - Meireles 0,5 x 0,5 Meira (jul.) - Grupo encerrado: 1º) Romênio Serra e Meira 5,0; 2º/3º) José Gilberto Meireles e José Luiz Marques Lima 4,0; 4º/5º) Júlio César de Lara e Werton Alvaranga Bastos 3,5; 6º) Alexandre Meyr 1,0; 7º) Roberto Pontes do Ó 0,0 pts.

TO/06 - GRUPO 03 - Lara 0 Consolino.

TQ/01 - GRUPO 01 - Holanda 1 Gonçalves - Barbosa 1 Gonçalves - Kerber 0 Gonçalves.
TQ/02 - GRUPO 01 - Zuchowski 1 Grimaldi.

TQ/03 - GRUPO 01 - Holanda 0,5 Lin - Consolino 1 Lin - Sant'Ana 0,5 Consolino.

TQ/03 - GRUPO 04 - Ulivarri 1 Natal - Meireles 0 Junior - Luís Nelson Corrêa Capucci abandona.

TQ/05 - GRUPO 04 - Lentini 0,5 Carvalho - Villar 1 Lentini - Marcos José Capelari Ramos abandona.

*Diretor: Laudelino Joaquim Santana Filho
Caixa Postal, 68*

06301 - Carapicuíba - SP.

TQ/05 - GRUPO 06 - Luís Nelson Corrêa Capucci inscrição cancelada.

TQ/06 - GRUPO 01 - Muniz 0 Mascotte.

TQ/07 - GRUPO 01 - Vieira 1 Prado - Reis 1 Holanda - Prado 0,5 Holanda - Prado 0,5 Fontenelle - Fontenelle 1 Holanda.

TQ/07 - GRUPO 02 - Eunen 1 Barbosa - Barbosa 1 Mobaier - Mobaier 1 Bastos.

TQ/07 - GRUPO 03 - Grimaldi 0 Ricupero - Ricupero 0,5 Sanches - Teixeira 0 Sanchez - Vescovi 0 Ricupero - Sanchez 1 Grimaldi.

TQ/08 - GRUPO 03 - Paulo Henrique Baena de Moraes e Luís Nelson Corrêa Capucci inscrições canceladas.

TQ/09 - GRUPO 01 - Caraver 0,5 Moraes - Gonçalves 0 Caraver - Tucci 1 Vieira.

TQ/09 - GRUPO 02 - Suzuki 1 Gonçalves - Gonçalves 1 Michalski - Suzuki 0 Muniz.

TQ/10 - GRUPO 01 - Sopko 1 Pinho.

TQ/10 - GRUPO 02 - Rabockai 0 Saraiva.

GRUPOS FORMADOS

TQ/01 - GRUPO 03 - Eurico Pacheco do Amaral - Marcos Antonio Natal Gomes - João Bosco Van Eunen - Luiz Cláudio Guimarães - Hugo de Carvalho Pinho - Daniel Carr de Muzio - Nicolau Szongott.

TQ/01 - GRUPO 04 - Roberto Agostinho Saback Vianna - Alexandre Mey - José Renato Silva Freitas - Sérgio Antonio Zaina - Agostinho Silva Sobrinho - Robson Carvalho de Oliveira - Paulo Roberto Antunes Aranha.

TQ/02 - GRUPO 02 - Marcos Antonio Natal Gomes - Ivan Marques da Silva - Carlos Roberto da Silveira - Edmundo Zuchowski Filho - Werton Alvaranga Bastos - Marcos Inácio Mendes - Fernando Teixeira da Silva Filho.

TQ/03 - GRUPO 04 - Marcos Antonio Natal Gomes - José Gilberto Meireles - Antonio Ribeiro Junior - Hélio da Silva Araújo - Carlos Manuel Dopico Oliveri - Luís Nelson Corrêa Capucci - André Luiz de Oliveira Gama.

TQ/03 - GRUPO 05 - José Luiz Marques Lima - Marcos Inácio Mendes - William Márcio Coelho - Sérgio Leme dos Santos - Silvio Tucci Junior - Paulo Sérgio dos Santos Ferreira - André Milhomem Franco.

TQ/04 - GRUPO 02 - José Luiz Marques Lima - Tibor Rabockai - Valmir Mates - Jeferson Luiz Martins - Daniel Carr de Muzio - Luís Nelson Corrêa Capucci - Nilo Henrique de Carvalho.

TQ/05 - GRUPO 06 - Arnor Serafim Junior - Luís Nelson Corrêa Capucci - Antonio de Oliveira Brito - Ronaldo Teixeira Neves - Alexandre Meyr - Edmundo Zuchowski Filho - Marcelo César Peixoto Diniz.

TQ/06 - GRUPO 02 - Glaucio Luciano Belliboni - Ronaldo Teixeira Neves - Marco Antonio Gonçalves - Edmundo Zuchowski Filho - Jeferson Luiz Martins - Werton Alvaranga Bastos - Sérgio Leme dos Santos.

TQ/07 - GRUPO 04 - Antonio de Oliveira Brito - Névio João Ernani Ferreira Saraiva - Marco Antonio Gonçalves - Jeferson Luiz Martins - Luiz Mascote - Marcelo César Peixoto Diniz.

TQ/07 - GRUPO 05 - Névio João - Tibor Rabockai - Alberto Cabral de Mello Borges - Edison Fidélis da Silva - Sérgio Lopes dos Santos - Agostinho Silva Sobrinho - Leôncio Antonio Rodrigues.

TQ/08 - GRUPO 03 - João de Deus Carvalho - Paulo Henrique Baena de Moraes - Ronaldo Teixeira Neves - Carlos Roberto da Silveira - Edmundo Zuchowski Filho - Luís Nelson Corrêa Capucci - Márcio Sanchez.

TQ/08 - GRUPO 04 - Glaucio Luciano Belliboni - Alexandre Meyr - José Renato Silva de Freitas - Marcos Inácio Mendes - Alberto Cabral de Mello Borges - João Carlos Fernandes da Silva - Agostinho Silva Sobrinho.

TQ/09 - GRUPO 02 - Hideo Suzuki - Ruy Carvalho Gonçalves - Marcos Antonio Natal Gomes - Roberto Esteves Barbosa - Heron Pinheiro Michalski - Urbano da Cunha Muniz Filho - Plínio Baptista Dias da Silva.

TQ/09 - GRUPO 03 - Luiz Cláudio Guimarães - Alexandre Meyr - Lin Chau Jen - Werton Alvaranga Bastos - José Renato Pizzinato Vigna - Agostinho Silva Sobrinho - Oswaldo Cabral Branco.

TQ/10 - GRUPO 02 - Hideo Suzuki - Luiz Cláudio Guimarães - Ernani Ferreira Saraiva - José Luiz Marques Lima - Tibor Rabockai - Admir Gomes de Moraes - Werton Alvaranga Bastos.

TQ/90-A - GRUPO 01 - Ruy Carvalho Gonçalves - Marcos Antonio Natal Gomes - Sebastião Antunes de Oliveira - Heron Pinheiro Michalski - Romeu Ricupero - Alexandre Meyr - Lin Chau Jen.

TQ/90-B - GRUPO 01 - José dos Santos Brasil Leite - Flávio Juarez Feijó - Wagner Krauss - José Luiz Marques Lima - Paulo Sérgio Lisboa Cardoso de Lima - Jorge Lamartine Pelinca - Plínio Baptista Dias da Silva.

TQ/90-B - GRUPO 02 - João Bosco Van Eunen - Hélio da Silva Araújo - Jeferson Luiz Martins - Paulo Sérgio Lisboa Cardoso de Lima - Darley Donizetti da Silva - Jorge Lamartine Pelinca - Eduardo Capatti.

TQ/90-B - GRUPO 03 - Darley Donizetti da Silva - Paulo Sérgio dos Santos Ferreira - Raimundo da Silva Nunes - Giovanni Portilho Vescovi - José Renato Pizzinato Vigna - Guilherma Letsz - Maxwell Sarmiento de Carvalho.

SÉRIE TP

*Diretor: Jeferson Luiz Martins
Rua Rio Grande do Sul, 1.184
09510 - São Caetano do Sul - SP.*

TP/01 - GRUPO 01 - Josino 1 Neves - Laudelino 0,5 Josino.

TP/01 - GRUPO 03 - Edmundo 1 Capuci - Arnor 1 Raymundo - Arnor 1 Capuci - Capuci 0 Becker.

TP/01 - GRUPO 04 - Alves 0 Edmundo - Edmundo 1 Grimaldi - Consolino 0 Marco.

TP/01 - GRUPO 05 - Paulo 0 Lima - Antunes 1 Seijun - Marco 1 Paulo.

TP/01 - GRUPO 06 - Maluf 1 Fábio.

TP/01 - GRUPO 07 - Marco 0 Kurita - Kurita 0 Roménio.

TP/02 - GRUPO 01 - Braga 0,5 Consolino.

TP/02 - GRUPO 03 - Urbano 0 Consolino

- Consolino 0,5 J. Deus.

TP/02 - GRUPO 06 - Odilon 0,5 Pinheiro.

TP/03 - GRUPO 01 - Capatti 0,5 Josino -

Giudicelli 1 Dogeval - Ferrari 0 Giudicelli.

TP/03 - GRUPO 02 - Ruy 1 Joaquim.

TP/03 - GRUPO 03 - Joaquim 0 Josino -

Joaquim 0,5 Marcos.

TP/03 - GRUPO 05 - Manuel 0,5 Néelson

- Sérgio 1 Néelson - R. Lima 0 Dutra - R. Lima

1 Marco - Marco 0 Sérgio.

TP/03 - GRUPO 07 - Marcos 0,5 Francimar

- Francimar 1 Sanchez - Luiz Néelson Capucci

abandona.

TP/03 - GRUPO 08 - Paulo Roberto Men-

donça abandona.

TP/04 - GRUPO 02 - Lima 0 Edmundo

- Consolino 1 Capuci.

TP/04 - GRUPO 04 - Ivan 0 Guimarães -

Ulivarri 1 Ivan - Ulivarri 0,5 Abramides - Guima-

rães 1 Ulivarri.

TP/04 - GRUPO 05 - Ullivarri 1 Kurita.

TP/04 - GRUPO 06 - Glauco 1 Ulivarri -

Ulivarri 0,5 Eli - Vanderley 1 Heron.

TP/04 - GRUPO 07 - César 1 Urbano -

Oyama 0,5 Eli - César 0 Eli.

TP/05 - GRUPO 01 - Dogeval 0 Conso-

lino.

TP/05 - GRUPO 02 - Laudelino 0,5

Josino.

TP/05 - GRUPO 03 - Alves 0,5 Edmundo.

TP/05 - GRUPO 04 - Ivan 0,5 Lima -

Edmundo 1 Ivan.

TP/05 - GRUPO 05 - Kurita 0 Eli - Júlio

1 Kurita.

TP/06 - GRUPO 01 - Ricupero 1 Glauco

- Ferrari 0 Glauco - Ferrari 0 Joaquim.

TP/06 - GRUPO 02 - Marcos 0 Edmundo

- Alves 0 Edmundo - Joaquim 0,5 Alves - Alves

1 Heron - Edmundo 1 Joaquim.

TP/06 - GRUPO 03 - Heron 0 Renato -

Vianna 1 Lima - Vianna 1 Heron.

TP/06 - GRUPO 04 - Eli 1 Ivan - Ivan

0,5 Marcus - Marcus 1 Hélio.

TP/06 - GRUPO 05 - Vanderlei 0 Júlio.

TP/07 - GRUPO 02 - Alves 0 Tibor.

TP/07 - GRUPO 03 - Reynaldo 0 Alves.

TP/07 - GRUPO 05 - Noronha 0 Victor -

Nilson 1 Victor.

TP/08 - GRUPO 02 - Edmundo 1 Egydio.

TP/08 - GRUPO 03 - Burigo 0 Scaglia.

TP/08 - GRUPO 04 - Célio 1 Cardoso -

Célio 1 Ivan - Cardoso 0 Vanderley.

TP/08 - GRUPO 05 - Capatti 1 Victor.

TP/08 - GRUPO 06 - Lima 1 Ricieri.

TORNEIO COMEMORATIVO DOS 20 ANOS DO CXEB

Início: 15/01/86

Término: 15/07/87

Diretor: Mário S. Soares

Os 15 primeiros colocados estarão automaticamente classificados para a fase final.

Caixa Postal, 1259

11.001 - Santos - SP.

Rudi 0,5 Oséas - Oséas 0 Espedito - F. Lopes 1 Simonato - F. Lopes 0,5 Andrade - F. Lopes 1 Sabino - J. Augusto 0,5 F. Lopes - Simonato 0,5 Eisei - Borges 0 Simonato - Simonato 0 Verenhítac - Simonato 0 Quixadá - Sabino 1 Madureira - J. Ferreira 0,5 Maia - R. Lima 0 C. Barros - Eisei 0,5 Igor - Fattah 0 P. Afonso - Mussi 1 Paulino - Egri 1 Silva - Noguchi 0 Alcor - Jadson 1 Calderaro - Noguchi 0 Weron - R. Lima 0 R. Silva - A. Almeida 0 Egon - Kover 1 Colin - Nivaldy 0,5 Salles - Amauri 0 Torben - Maia 1 Coelho - R. Silva 0,5 Domiks - L. Barbosa 0,5 Scaglia - S. Fonseca 0 Scaglia - R. Silva 0,5 S. Fonseca - Sabino 0 Vieira - Cid 0,5 Ullivarri - Laurindo 0 Mussi - Laurindo 0 Paul - Gutemberg 0,5 M. Soares - Gutemberg 0 Ullivarri - Ullivarri 0 Beecher - Paulino 0 Maia - M. Pereira 1 A. Wingert - Antunes 1 R. Silveira - S. Fonseca 0,5 Egon - Egon 1 Schubert - S. Fonseca 0,5 Fragoso - M. Almeida 0,5 Motta - Motta 1 Torben - J. Carvalho 1 Schubert - Schonenberg 1 Schubert - J. Gomes 1 Torben - Torben 0 Fragoso - Torben 0,5 Arruda - Fragoso 1 Castano - Nivaldy 0 Rudi - Antunes 0,5 Grilo - R. Silveira 0 Semer - R. Silveira 0 Valmari - Semer 1 A. Castro - Semer 1 I. Marques - Alvarenga 0 Laudelino - Ronaldo 1 Bianchi - Valmari 0 Bandos - Grilo 0 C. Silveira - I. Marques 0 Hadad - I. Marques 0,5 Salvi - I. Marques 0,5 Admir - I. Marques 0,5 Noguchi - Reale 0 Admir - Hadad 0,5 Barroso - C. Silveira 0,5 Jadson - Arroyo 0 M. A. Santos - Arroyo 0 Bernardo - Reale 1 R. Santos - Bianchi 0 Jadson - Admir 1 Calderaro - Barroso 1 Tanimoto - Barroso 0 M. A. Santos - Verano 1 R. Lima - M. A. Santos 0 Jadson - M. Andrade 1 Salles - Salette 0,5 Rolim - Santana 0 R. Rikli - Santana 0,5 J. Castano - R. Rikli 0 E. Duarte - R. Rikli 0 J. Cunha - Arnor 1 J. Castano

— Arnor 0,5 Espedito — J. Caetano 0,5 Selles — J. Caetano 0,5 V. Coelho — F. Souza 0 Euclides — Euclides 0,5 E. Duarte — Duarte 0 Faria — Duarte 1 Herculano — Espedito 0 E. Duarte — Herculano 0,5 J. Amarel — Faria 0,5 Clérbert — Salles 0 Faria — Herdt 0 J. Augusto — J. Henrique 0 Iluska — J. Henrique 1 Berto.

FINAIS — 27

(I. Y. BOLES LAVSKY)

por Luiz G. Miranda Leão

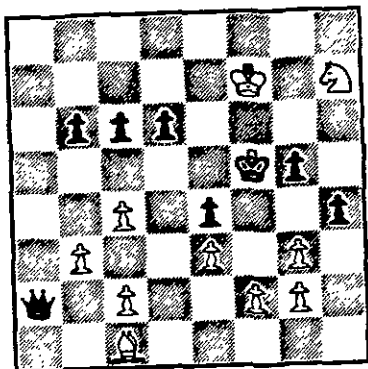

Branças jogam e ganham.

10 peças brancas: Rf7, Bc1, Ch7, b3, c2, c4, e3, f2, g2, g3.

8 peças pretas: Rf5, Da2, b6, c6, d6, e4, g5, h4

Há tempos o compositor argentino José Mugnos publicou artigo em “Ajedrez” (fev. 1956, págs. 68, 69, 70) intitulado “Incursiones de Grandes Maestros en el Campo del Final Artístico”, no qual, analisando o tema, afirma textualmente: “Nem as grandes figuras do xadrez mundial de todos os tempos puderam subtrair-se ao inefável e sempre apaixonante encanto trazido pelo ramo dos finais artísticos”. Uma delas (as outras foram Rossolimo, Botvinnik, Pachman, Keres, para só citarmos estes) foi a do pranteado Isaac Yefremovich Boleslavsky (1919-1977), cujas contribuições para a teoria das aberturas, segundo Harry Golombek, em sua “Enciclopédia”, foram numerosas. A mais importante delas consistiu nos melhoramentos da Defesa Índia do Rei como sistema viável para as pretas e na introdução de idéias novas na Siciliana, nelas incorporando a chamada Variante Boleslavsky — um precoce 06. ... e5 (depois de 01. e4, c5; 02. Cf3, Cc6; 03. d4, ed; 04. Cd4, Cf6; 05. Cc3, d6; 06. Be2, ...), compensado o peão atrasado de d6 pelo ativo jogo de peças. Também se denomina Sistema Boleslavsky, de acordo com os ensinamentos de Edward R. Brace em seu “An Illustrated Dictionary of Chess”, uma seqüência de abertura na Defesa Gruenfeld, 07. ... c6 (após 01. d4, Cf6; 02. c4, g6; 03. Cc3, d5; 04. Cf3, Bg7; 05. Db3, dc; 06. Dc4, 0-0; 07. e4, ...) com a idéia de 08. ... b5, 09. ... Da5, 10. ... b4. Recordar-se-á o leitor ter sido Boleslavsky, ao lado de Bronstein, o vencedor do Torneio de Candidatos de 1950, conquanto derrotado por aquele no “match” desempate (+2 — 3 = 9), e integrante da equipe russa ganhadora das Olimpíadas de Helsinki, em 1952.

Tudo isto vem a propósito do estudo de hoje, de nº 27, de autoria de Boleslavsky. Ao examinar a posição do diagrama com vistas a encontrar o caminho da vitória, o aficionado terá idéia da notável capacidade criadora do seu autor também no campo dos finais compostos. (Solução no próximo número).

Solução do estudo anterior (nº 26), de V. A. Bron. Posição — Brancas: Rc8, Th1, Bc2, b2, b4, d2, e2, f2 (8 peças); Pretas: Re5, Df4, b5, b6, d6, e7, f6 (7 peças). Antes de mais nada, não se estranhe num final artístico o posicionamento dos peões brancos em b2 e d2, ausente do tabuleiro o bispo da dama. Trata-se, *mutatis mutandis*, de uma "licença poética" do artista para a composição harmoniosa do estudo. Eis a solução: **01. Th5+, Re6** (o melhor, evidentemente; nem pensar em 01. ... Rd4??; **02. e3+** e ganham; se 01. ... f5, segue-se **02. Tf5+, Df5**; **03. Bf5, Rf5**; **04. Rb7** vencendo fácil o final de infantes); **02. Bb3+, d5**; **03. Td5** (e não **03. Bd5+**, esgotando as possibilidades de ataque depois de **03. ... Rd6** e arriscando-se a não mais ganhar o fim-de-partida; o lance do texto ameaça o xeque descoberto, ganhando a dama), **Df2** (o único para evitar o descoberto letal); **04. d4!** (o máximo de efetividade no ataque: a idéia diretriz é **05. Te5+, Rd6**; **06. Te6++**; **04. e4?** a nada conduz pois a dama preta se protege em e2), **f5** (abrindo um escape de fuga); **05. e4!, Db2** (**05. ... Rf6??** é suicídio; tampouco é possível **05. fe** devido a **06. Td8+, Rf6** ou ... **Rf5**; **07. Tf8+** capturando a dama errante; **05. ... De2** também leva ao mate ou à perda da dama; com o lance do texto a dama preta fica fora de perigo e ameaça até mesmo o bispo, mas com o xeque descoberto" as brancas engendram um final brilhante", segundo Chernev); **06. Td6+!, Rd6**; **07. e5+, Rc6**; **08. d5++**. Um final para ver e rever.

PROBLEMAS 15

Gerd Giebel — Caixa Postal, 169 — CEP 89.290 — São Bento do Sul — SC

CAMPEONATO EPISTOLAR DE SOLUÇÕES ENXADRÍSTICAS (CESE)

Temos a satisfação de lançar esta prova com os três problemas numerados abaixo. O certame terá o total de 9 (nove) problemas. Inicialmente apresentamos UM PROBLEMA ILUSTRATIVO (COMENTADO).

"Tema: Motivo problemístico, isto é, idéia enxadrística que serve de base a um problema".

"Tema Valladolid II": Os três movimentos especiais do jogo de xadrez: a promoção (=), o "en passant" (e.p.), e o roque (menor, e/ou maior), devem aparecer em qualquer fase da solução.

(N.F.: 8 — P6P — 3B4 — 6p1 — 7p — 2pPC3 — 4C1P1 — Tb2R2r / 9x5).

J. Valladolid Monteiro

O Globo, 1965

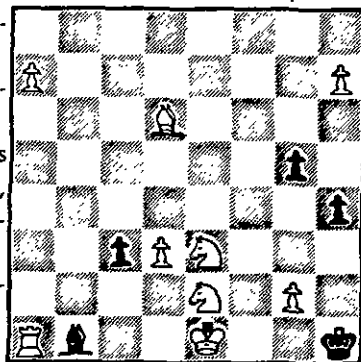

++ 2 (Mate em dois)

Solução: **01. g4** (Ameaça **02. a8=D++**)/01. ... **hxg3, e.p.**; **02. h8=D++**/01. ... **Bxd3**; **02. 0-0-0, ++** (Se **01. a8=D?**, **g4**; **02. g3+d, Rh2!**).

Normas: a) Considerando-se o caráter desta Competição, as composições serão divulgadas inicialmente sem identificação dos autores /"fontes"/.

b) O participante deve enviar o lance "chave" (claramente indicado), acompanhado por uma só variante completa, utilizando a anotação algébrica (de preferência), todavia as respostas em anotação descritiva não serão descartadas, para cada problema da série.

c) A remessa conjunta das soluções de cada série deve ser feita dentro do prazo de 40 (quarenta) dias contados do carimbo de postagem da RBXP, ao endereço do editor desta seção; indicar o nome, endereço e nº de matrícula, na carta.

d) A contagem de pontos será conforme o enunciado, isto é, para os "mate em dois": 2 pontos; para os "mate em três": 3 pontos, etc., para o apontamento da solução exata. A indicação de defeitos de técnica, comprovados, como "furo" (quando há mais de uma "chave"), insolubilidade, ilegalidade (posição que contraria as regras do Xadrez Ortodoxo), soma o mesmo número de pontos que o enunciado. Indicações indecifráveis, dúbias, imprecisas, confusas, não somarão pontos; apontamentos errôneos não perdem pontos.

e) A classificação será conforme os pontos totais obtidos. Na hipótese de haver dois ou mais solucionistas com igualdade de pontuação no 1º lugar, o vencedor será o que tiver remetido com maior brevidade as soluções das 3 etapas, valendo o carimbo postal, que será decisivo. Persistindo o empate, a Direção da RBXP efetuará um sorteio simples.

PROBLEMAS DO CAMPEONATO

Nº 1

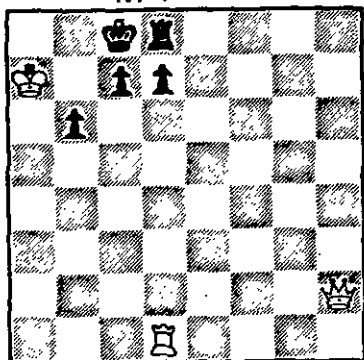

++ 2 (Mate em dois)

Nº 3

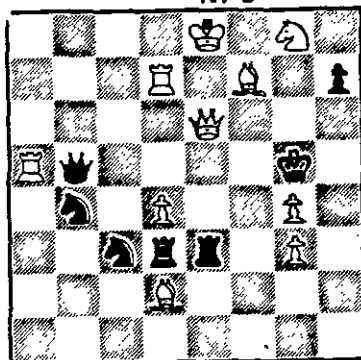

++ 2 (Mate em dois)

Nº 2

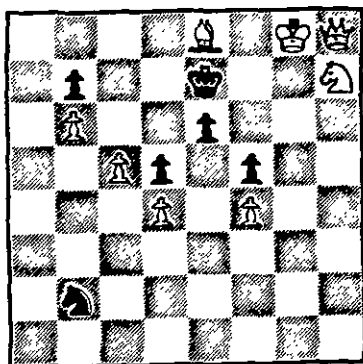

++ 2 (Mate em dois)

TORNEIO JUVENTUDE

V – FINAL

Início: 01/01/86

Término: em aberto

O campeão estará automaticamente classificado para a fase semifinal do próximo Campeonato Brasileiro Individual.

Diretor: Fernando Wallau

Rua Vaz e Silva, 41

91.040 – Porto Alegre – RS

Lee 1 Careta – Iwakura 0,5 Alcindo – Ronsani 1 Iwakura – Maia 1 Iwakura – Castilho 0 Maia – Rodrigues abandona.

I TORNEIO FEMININO – FINAL

Início: 02/01/86

Término: em aberto

O campeão estará automaticamente classificado para a fase semifinal do próximo Campeonato Brasileiro Individual.

Diretor: Maurício Soares Ferreira Moreira

Rua Lutfalla Salim Achoa, 153

04017 – São Paulo – SP.

Lisbeth 0,5 Heloisa.

VIII – CAMPEONATO BRASILEIRO INDIVIDUAL

*** FASE PRELIMINAR ***

Estarão abertas as inscrições para o VIII-CBI, que terá início em 01/03/88. Poderão participar os associados de 1ª categoria do CXEB, da CADAP ou da ICCF, e os vencedores de TC-II que ainda não jogaram ou estejam jogando TC-I.

Nesta fase, que será disputada pelo sistema Schuring, cada participante poderá se inscrever em até 3 grupos e em cada grupo jogará cerca de 10 partidas. Os dois primeiros classificados de cada grupo passarão para a fase semifinal.

As inscrições irão até 15/01/88, e deverão ser feitas, unicamente, com o diretor Paulo Amílcar Brião (Banco do Brasil S/A – 28.940 – São Pedro D'Aldeia – RJ), mediante o envio de cheque nominal cruzado. A taxa, para cada grupo, corresponde ao valor de 20 tarifas postais simples, na data da remessa da inscrição.

Participe da mais forte competição do Xadrez Postal Brasileiro!!!

Hemar A. G. Barata
x
Gilberto G. Silva

Defesa Siciliana - variante dragão 01) P4R, P4BD; 02) C3BR, P3D; 03) P4D, PXP; 04) CxP, C3BR; 05) C3BD, P3CR; 06) B3R, B2C; 07) P3B, 0-0; 08) D2D, C3B; 09) B4BD, CxC; 10) BxC, D4T; 11) B3C, B3R; 12) 0-0-0, P4CD; 13) R1C, TR1B; 14) TR1R, BxB; 15) PBxB, P5C; 16) BxC, PxC; 17) BxPB, BxB; 18) PxB, TxP; 19) T3R, T(1) 1BD; 20) TxT, DxT; 21) DxT, TxT; 22) T1BD, TxT+; 23. RxT, R1B; 24) R2B (James Jensen x Gilberto - VI CBI/08 - Semi-final: 24) P4CD, R1R; 25) P4TD, R2D; 26) R2B, R3B; 27) R3B, P3R; 28) R4D, R3C; 29) P4TR, P3TR; 30) P4C, R3B; 31) P4B, R3C; 32) P5B, P4C; 33) PxPC, PTxP; 34) R4B, P3T; 35) P5C, Pxp+; 36) PxPC, R2B; 37) R4C, R3C; 38) R4T, Pxp; 39) PRxP, P3B; 40) R4C, P4D; 41) R4T, P5D; 42) Empate); 24) ... R1R; 25. R3B, R2D; 26. R4B (Pedro Segundo da Costa x Gilberto VICBI/08 SF: 26) R4D, R3B; 27) P4TD, P3R; 28) P4CD, R3C; 29) P4B, P3TR; 30) P4C, R3B; 31) R4B, P3T; 32) P5B, R3C; 33) P6B, R3B; 34) P5TD, P4T; 35) P5CR, P5T; 36) P3T, P4D+; 37) Pxp+, Pxp+; 38) R3D, R2D; 39) R3R, Empate); 26) ... R3B; 27) P4CD, P3TD (TAHL x PORTISCH - 1961: 27) ... P3R; 28) P5C+, R3C; 29) R4C, Abandonam); 28) P4C, P3T; 29) P4TR, P3R; 30) P4T, R3C; 31) P4B, R3B; 32) P5B, P4C; 33) P5TR, R3C; 34) P5T+, R3B; 35) P6B, P4D+, 36) Pxp+, Pxp+;

37) R4D, R3D; 38) R3D, R2D; 39) R3B, R2B; 40) Empate 0,5 x 0,5.

TQ/07 - GRUPO 03

Siciliana - Var. Polugayevsky

Milton G. Sanchez
x
Renato P. S. Grimaldi

01. P4R, P4BD; 02. C3BR, P3D; 03. P4D, PXP; 04. CxP, C3BR; 05. C3BD, P3TD; 06. B5CR, P3R; 07. P4BR, P4C; 08. P5R, PXP; 09. PXP, D2B; 10. D2R, CR2D; 11. 0-0-0, B2C; 12. D4C, DxP; 13. B2R (A melhor continuação, na opinião de J. Nunn e M. Stean), P5C; 14. B3B!, T2T; 15. TR1R, BxB; 16. PxB, P4TR; 17. D4T, D4T; 18. C3C, D4BR; 19. D3C (Ameaça 20. DxC!), C3BD; 20. C4R, D4CD; 21. C6D+, BxC; 22. TxB, P5TR!; 23. D1C! (Ameaça 24. TxC (3B)), T2C; 24. D3R, P4R; 25. D4R, T4T; 26. C5B!!), TxB [Se 26. ..., CxC; 27. DxPR+, CxD; 28. T8D+// 27. ..., C2R; 28. DxC+, TxD; 29. TxT+ (+-)//27. ..., C3R; 28. TxC+, Pxt; 29. DxPR+, C2R; 30. D6C+ (+-); Se 26. ..., DxC; 27. TxC(3B)(+-); Se 26. ..., T(2C) joga; 27. C6R!]; 27. CxT; C(3)1C; 28. T6R+!, abandonam (Se 28. ..., Pxt; 29. C6D+ e Se 28. ..., R1B; 29. T8R+!) (1x0).

MUNDIAL (Semifinal XV)
1987

S. A. Morozov (RÚSSIA)
x
Antônio Pacini (BRASIL)

Siciliana - (B47) (Taimanov)

01. e4, c5; 02. Cf3, e6;
03. d4, c:d4; 04. C:d4, Cc6;

05. Cc3, e6; 06. Be2, Ce7; 07. 0-0, Dc7; 08. Be3?! (Cb3!). C:d4; 09. Dxd4, Cc6; 10. Dd2, b5; 11. f4, Be7; 12. Tae1, d6; 13. Bd3?! (Lance usual, mas, somado com a perda de tempo, D:d4 e Dd2, anterior, não parece adequado, neste momento. Preferível, a meu ver, teria sido 13. Bf3, porque mais sólido), 13. ... Bb7; 14. Df2, Cb4!; 15. Bd4, C:d3 (As pretas, ao eliminarem este bispo, fazem tudo mais fácil para elas, principalmente evitar perigos que poderiam ocorrer na ala do rei, comuns nesse tipo de posição); 16. c:d3, 0-0; 17. Dg3, f6! (Com a eliminação do bispo branco, este é o melhor meio de defender a ala do rei preto. Dessa modo, prepara-se o contra-golpe estrutural, com e6); 18. Rh1, Ta-d8; 19. Dg4, Dd7! (As pretas, com o par de bispos e, com uma certa vantagem na ala da dama, já desejam troca de damas. O lance do texto tem outras vantagens, além de defender o peão de e6: esvazia a coluna c para as torres, prepara e5 e, futuramente, d5, abrindo a posição favoravelmente para elas); 20. f5, e5!; 21. Be3, d5 (procurando abrir linhas, conforme previsto); 22. Ca2, d:e4; 23. d:e4, Bb4;

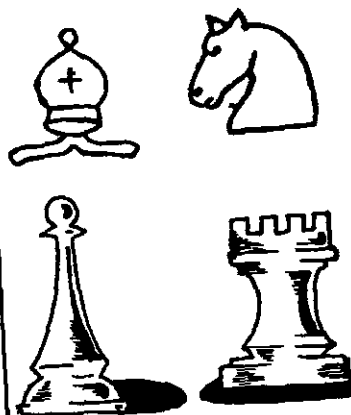

24. Td1? (Conduz a uma série de trocas, desfavoráveis às brancas. Mas, não acredito que haja continuação salvadora para as brancas. Se, por exemplo, 24. Tc1, Dd3!; 25. Tc7, Tf7; 26. T:f7, R:f7; 27. Dh5+, Rf8 e as pretas devem ganhar), 24. ... D:d1+; 25. T:d1, T:d1+; 26. Cg1, Tf-d8; 27. h4, Te1!; 28. Bb6, T:e4; 29. Abandona (0x1).

(Comentários por A. Pacini, MI da ICCF).

TP/03 - GRUPO 01

Eduardo Capatti
x
Leonardo Ferrari

Gâmbito do Rei Aceito

01) P4R, P4R; 02) P4BR, PxP; 03) C3BR, B2R (Este lance dá origem ao gâmbito de Cunningham); 04) B4B, C3BR; 05) C3B, CxP; 06) C5R, C3D; 07) B3C, 0-0 (Seria mais aguda a linha 07. ... B5T+; 08. P3CR, PxP; 09. 0-0, PxP+; 10. R1T em que as brancas teriam suficiente compensação pelo material); 08) 0-0, C3B; 09) P4D, CxC; 10) PxP, C1R; 11) BxP(4B), P3D; 12) D2R (D5T!), PxP; 13) TD1D, C3D; 14) BxPR, B3R; 15) C5D, T1B7; 16) BxPC!, RxB; 17) D5R+, R1C; 18) T3D, B5T; 19) C6B+, BxC; 20) T3C+, abd (1x0).

IV Taça Brasil (Semifinal)

Havanyr Welsh Ribeiro
x
Ronaldo Teixeira Neves

Defesa Francesa

01. P4R, P3R; 02. P4D, P4R; 03. C3BD, B5C; 04.

P5R, P4BD; 05. P3TD, BxC; 06. PxP, C2R; 07. P4CR? (Duvidoso. A idéia parece ser para impedir C4B das pretas, a fim de jogar B3R e formar uma boa defesa em 4D, mas o plano é apenas Defensivo. A teoria recomenda duas linhas principais, bastante conhecidas: A) 07. D4C, D2B; 08. DxC, T1C; 09. DxPT, PxP; 10. R1D//lance de Euwe//CD3B; 11. C3B, PxP; 12. C5C, CxPR; 13. P4B, P3B!, com jogo satisfatório para as pretas. Se aqui, 14. PxP, PxP; 15. D5Txq, R1D; 16. BxPC, D4B! e as pretas tem bom contra jogo. B) 07. C3B, B2D!; 08. PxP, B5T!; 09. T1CD, C2D; 10. TxP, CxPB; 11. T4C, D4T; 12. C4D, 0-0; 13. D4C, D2B; 14. P4B, P4TD, também com jogo satisfatório para as pretas.) 07. ... C13B; 08. B3R, D4T; 09. D2D, B2D; 10. C3B, P4TR!; 11. P5C, C4B (As pretas, com lances naturais, mas eficientes, conseguem rapidamente uma excelente posição.); 12. PxP, P3CR? (Tímido. As pretas deixam escapar uma linha muito interessante, que lhes daria imediata vantagem. Deveriam ter prosseguido com 12. ... CxB!; 13. DxC, P5D!; 14. CxPD, CxC; 15. DxC, B3B; 16. T1CR, T1D; 17. D4CD, D2B; 18. P4BR, 0-0!, com jogo bastante sólido e muito adequado para explorar a má estrutura dos peões brancos dobrados na coluna "c".); 13. B4D, 0-0; 14. B3TR, C4-2R? (Novamente erram as pretas. Indicado teria sido 14. ... C3-2R, para prosseguir com B5T e TD1B, com vantagem indiscutível.); 15. 0-0, TD1B; 16. TR1C, C1D (T2BD! e depois C4BR-CD2R, etc); 17. B1B, B5T; 18. T2C, C2-3B (T2B!); 19. D3R, C1C; 20. C2D, C3T (Continuam os movi-

mentos tortuosos com os cavalos); 21. C3C!, BxC; 22. PBxB, C1C; 23. P4C! (As brancas assumem a iniciativa agora), ... D2B; 24. P4BR, C2D; 25. P4TD? (Novo erro, porque enfraquece o peão de b4. Melhor teria sido 25. P4BD!, prosseguindo com TD1D, B2CR, etc., com vantagem posicional certamente decisiva); 25. ... P4TD!; 26. B5C, C3BD; 27. TD1CD (T1BD!), PxP; 28. PxP, C2R; 29. P5T? (B3D!), C4B; 30. D3BD, C1C; 31. B2B, TR1D; 32. B3D (Tarde), P5D! (Excelente sacrifício de peão, salva toda situação); 33. D2B, D3B; 34. B4R, P6D (Complemento natural); 35. BxPD, D6B (Pretas melhores de novo); 36. BxC, PCxB; 37. B3C, P5T? (Creio que 37. ... T6D!, seria decisivo); 38. BxP, DxB; 39. D2BR, DxPR; 40. B3C, D5R; 41. B6D, C3B; 42. T1R, D5CRxq; 43. R1T (É selado o empate).

Comentários de Antônio Pacini Mestre Internacional ICCF.

TCII/GRUPO 347

Roque Paulo Berard
x
Francisco Quaranta Neto

Defesa Inglesa

01) P4BD, P4R; 02) C3BD, C3BR; 03) P3CR, P3BD; 04) C3B, P5R; 05) C4D, P4D; 06) PxP, PxP; 07) B2C, D3C; 08) C3C, C3B; 09) 0-0, B4BR (na partida Dolugaievsky x Rosseto em 1968 - Lugano, as negras jogaram P4TD e se viram às voltas em grandes complicações e, acabaram perdendo; Boleslavsky recomendou B5CD para em caso de necessidade, trocar o BR pelo C em 3BD, aliviando a pressão nos peões centrais negros. O

lance do texto visa essa proteção com peças); 10) P3D, T1D (dando sequência ao plano iniciado no lance anterior); 11. B5C! (as brancas devem jogar ativamente para não serem dominadas taticamente), B2R; 12) BxC, BxB; 13) PxP, PxB; 14) C5D!! (este lance de C muda a balança a favor das brancas, o que não ocorreria se houvesse o C negro em 3BR; por isso antes de 10) ... T1D, melhor seria P3TR. A resposta é forçada, pois D3T ou D4C segue-se; 15) C7B+, BxP; 16) CxD, TxD; 17) TDxT, PxC; 17) T5D, B3R; 18) T5CD, BxC; 19) TxB, B5D; 20) P3R, B4B; 21) BxP, 0-0; 22) BxC, PxB; 23) T1D, P3CR; 24) T(3)3D, abandonam (1x0).

TE/86

Fábio dos Anjos

x

Ronaldo Teixeira Neves

Defesa Índia da Dama — (E18)

01) P4D, C3BR; 02) C3BR, P3R; 03) P4BD, P3CD; 04) P3CR, B2C; 05) B2C, B2R (Se as pretas jogassem aqui 05) B5C xeque, teriam optado pela "Nimzoíndia", numa linha bastante praticada atualmente); 06) 0-0, 0-0; 07) C3B, C5R; 08) D2B (08) B2D, P4BR; 09) P5D1, B3BR; 10) T1BD seria uma linha muito forte para as brancas), 08) ..., CxC (08) ... P4BR seria uma alternativa mais combativa, a nosso ver); 09) DxC, P4BD; 10) PxB? (Muito simplificadora esta jogada. Creio que deveria jogar, por exemplo, 10) B3R!, com a idéia de prosseguir com TD1D, mantendo a tensão no centro do tabuleiro. As brancas, geralmente com mais espaço nas aberturas,

devem ter como política evitar trocas ou simplificações despesas-sárias), 10) ..., PxB; 11) B3R, P3D; 12) TD1D, D2B; 13) T2D, C2D; 14) C1R, C3BR; 15) P3BR? (As brancas talvez acreditassem manter alguma vantagem da abertura ao efetuarem esta jogada passiva. Deveriam ter jogado 15. BxB, seguido de C3D e defenderem-se), 15) ..., P4D! (lance lógico que será acompanhado de uma série de jogadas complementares e naturais); 16) B2BR, P5D; 17) D3D, P4R; 18) C2B, CAT (para avançar o PBR); 19) P4R (para contar o avanço dos peões da ala do rei), TD1C!; 20) B1R, B1BD; 21) P3CD, P4BR; 22) TD2BR, B3D; 23) B2D, T3BR; 24) C1R, B2D; 25) B5CR, T3CR; 26) D2D, P5BR!; 27) PxB, PxB; 28) B4TR, C6C! (As pretas, desde o lance 20 vinham conduzindo a posição com inegável acerto, contudo, esta última jogada dá um inusitado brilho ao arremate necessário para o ganho da partida!); 29) PxC, PxB; 30) T2R, B5BR; 31) D3D, T3TR; 32) P4CD, TxB; 33) C2BD, PxB; 34) DxB, B3R; 35) P5BD (agora, perdem material importante), B4R; 36) Abandonam (0x1).

(Comentários de Antônio Pacini) Mestre Internacional ICCF.

III CEI/SP — GRUPO 02

Paulo César Costa

x

Luciano Roberto Sarubbo

Defesa Índia do Rei

01. C3BR, C3BR; 02. P4B, P3CR; 03. C3B, B2C; 04. P4D, P3D; 05. P3CR, 0-0;

06. B2C, CD2D; 07. 0-0, P4R; 08. PxB (Sai das linhas normais que vem após 08. P4R, P3B; 09. P3TR), PxB; 09. B5C, P3B; 10. D2B, D2R (possivelmente D2B seria a melhor casa); 11. TD1D, P3TR; 12. B1B, (levita uma simplificação que aliviaria o jogo das pretas), C4B; 13. C2D, C1R; 14. P4CD (as brancas tomam definitivamente a iniciativa, aproveitando-se da posição defensiva do adversário), C3R; 15. P5C, C5D; 16. D4T, D2B; 17. B3TD, C3D (Se 17. ... P4BD; 18. C5D, D3D; 19. C4R ganhava facilmente); 18. PxB, PxB; 19. P3R1, C5-4B; 20. DxB, DxD; 21. BxD, B2C (não adiantava 21. ... T1C por 22. P4R); 22. BxB, CxB; 23. BxT, BxB; 24. C2-4R, C4-3D; 25. CxC, CxC; 26. P5B, C5B; 27. T7D, abandona (1x0).

(Comentários do Vencedor).

TP03 — GRUPO 01

Dogeval Holanda

x

Eduardo Capetti

Abertura — Gâmbito do Rei

01) P4R, P4R; 02) P4BR; PxB (O Gâmbito do Rei Aceito. Atualmente joga-se com maior frequência o "Contra-Gâmbito Falkbeer — 2) ..., P4D); 03) C3BR (Considerado o melhor. Menos jogado é 03) B4B.), P4D (Jogada que visa liquidar o centro Branco e fugir às complicações de 03) ..., C3BR/ 03) ..., P4CR/ 03) ..., B2R); 04) PxB, C3BR; 05) B5C+ (Junto com 05. P4B, este lance é considerado o melhor.), P3B (A jogada mais forte! Outras alternativas seriam 05. ..., B2D/ 05. ..., CD2D); 06) PxB, PxB;

(06) ..., CxP! também é um bom lance); 07) B4B, C4D; 08) 0-0, B3D; 09) C3B, B3R (Não é bom 09. ..., CxC, devido ao incômodo lance de espera 10. T1R+); 10) CxC (Mais forte é 10) C4R!, B2B; 11) B3C, 0-0; 12) P4D, C2D, com jogo igual), PBxC; 11) B5C+, C2D; 12) P4D, 0-0; 13) BxC? (Melhor teria sido talvez 13) B3D, P4C como na partida Tomosek x Chytil, corresp. 1961, com ligeira vantagem para as negras), BxB; 14) C5R, B4C; 15) T3B (15) T2B!?, P4C; 16) T3TR? (Procurando explorar a coluna torre-rei. Porém tal lance permite às negras apossassem de uma forte iniciativa. Seria mais correto 16) P3CD, com o objetivo de defender o peão após uma possível troca em e5 e ao mesmo tempo desenvolver o Bispo via b2.), BxC; 17) PxB, D3C+; 18) R1T, TR1R; 19) P3CD!? (Outra opção seria 19) D5T à qual seguiria 19) ..., D3C com vantagem para as pretas. A idéia do lance do texto é desenvolver o Bispo via b2 na grande diagonal a1-h8, já que não há como defender o peão satisfatoriamente em 5R (e5!), TxP; 20) B2C, T7R; 21) B4D! (O melhor! Não serve 21) DXP devido a 21) ..., TD1R; 22) DXP+, D3C; 23) DxD+, PBxD; 24) B4D, B3B com posição certamente ganhadora para as negras), D3R (A superioridade negra é clara: domínio completo da coluna-rei, além da Torre em 7R /e2/ fortemente apoiada); 22) T3BR, T1R; 23) P3TR (É difícil encontrar um bom lance, contudo, é certo que esta jogada facilita a abertura de linhas sobre o monarca Branco), P5C!; 24) TxP, PXP; 25) P3C, D3CR! /DIAGRAMA/ (Atacando o peão do Cavalo

(g3) e deixando as brancas somente uma resposta satisfatória. É digna de nota, a passividade da Dama Branca que ainda nem sequer saiu de sua casa inicial, devido a ação do Bispo e da Torre negra em 7R); 26) B2B (Resposta praticamente forçada), P5D! (Ameaçando 27) ..., D3BD+); 27) R2T, D3BD; 28) RXP (Ou 28) D1CR, TxP); D3TR+; 29) T4T, D3R+; 30) T4C+! (Neste contraxeeque reside a última esperança das Brancas, já que após 30) R2C seguiria 30) ..., D4B com vantagem decisiva, pois 31) T4B não serviria devido a 31) ..., B3B+; 32) R1C, D6T — + e nem 31) D1CR devido a 31) ..., TxB+; 32) DXT, T7R — +); R1B; 31) DXP (Finalmente a Dama Branca entra em cena, contudo, demasiadamente tarde!), B2D! (Aumentando a pressão sobre a Torre "cravada"); 32) D7C+, R2R; 33) B5B+, R1D; 34) T1D (Ou 34) D5C+, R1B!); P4TR; 35) Abandonam. 0x1 (Não há como evitar as enormes perdas de material, pois se 35) D5C+ segue 35) ..., R1B e não é possível 36. DXP devido a 36) ..., DXT+; 37) DxD, T1T mate) Uma partida que bem mostra as grandes possibilidades ofensivas na presença de Bispos de cor oposta no meio-jogo. Análises e comentários do vencedor.

VI TB/GRUPO 29

José Roberto de Oliveira
x
Mário Rogério Iwakura

Defesa Siciliana

01) P4R, P4BD; 02) C3BR, C3BD; 03) P4D, PXP; 04) CxP, C3BR; 05) C3BD,

P4R; 06) C(4D)5C, P3D; 07) B5C, P3TD; 08) BxC, PxB; 09) C3T, P4C; 10) C5D, P4B; 11) B3D, B3R; 12) 0-0, B2C; 13) D5T, P5B; 14) P4B, P5C (Na partida Tukmikov - Svenikov - URSS/78 as pretas igualaram com 14) ... PXP; 15) BxP, 0-0); 15) C2B (Até aqui, tudo igual à partida Pinkes-Weider - 1979, com ligeira predominância branca, que agora assumem a iniciativa no flanco-rei), P4TD; 16) P3CR, PXP; 17) PBxP, 0-0; 18) C2-3R, C5D (O cavalo preto instala-se fortemente em 5D); 19) T2B, R1T; 20) TD1B, T2T; 21) C4C! (Após se instalarem fortemente na coluna BR, as brancas, com excelente critério trocam o Bispo bom dos pretas), BxC; 22) DxB, P3B; 23) D4T (É difícil precisar se este lance é mais preciso que 23. D5T), T2-2BR; 24) P4C (Impedindo a ruptura e assumindo o total controle das casas brancas), D1B; 25) R1T! (Escapando ao golpe tático que decorreria após 25) CxPB?, BxC; 26) TxB, C6B+! ganhando), D3R; 26) D5T (Colocando um terceiro elemento de pressão em 7BR), C3B (O cavalo tenta voltar e ajudar na defesa mas o ataque branco encontra novas alternativas); 27) P5C, C2R; 28) T3B!, R1C (Para aliviar a pressão as pretas sacrificam a qualidade); 29) PXP!, TxP; 30) CxT+, BxT; 31) P5B! (Com essa ruptura o B3D, até agora inerte, entra em jogo com força esmagadora); 31) ..., PXP; 32) P3C, R1T; 33) B4B, D3B; 34) TxB! (o golpe final), TxT; 35) DXP abandonam (36) T1CR após 35) ... C1C; é indefensável) 1x0.