

REVISTA BRASILEIRA DE XADREZ POSTAL

ANO IV, Nº 19

FR/100 - NOVEMBRO - 1986



Em ato público solene, durante o 32º Campeonato Estadual de Xadrez Masculino, realizado em julho deste ano /Florianópolis-SC/, o companheiro **Alexandre Muniz de Queiroz** (Conselheiro Fiscal e representando o C.X.E.B.) ladeado, respectivamente, de **Ulysses Verani Cascaes** (Presidente da Federação Catarinense de Xadrez), **Gilson Luís Chrestani** (Presidente do Clube de Xadrez de Florianópolis, sob cujo patrocínio foi realizado o campeonato) e **Alcebiades Zomer** (Tesoureiro da FCX) faz entrega ao Dr. **Adaucto Wanderley da Nóbrega**, de Florianópolis, da medalha de "Mestre Internacional de Xadrez Postal" concedida pela ICCF, o primeiro brasileiro a conquistar tão honroso título.

XADREZ É ESPORTE ★ XADREZ É ESPORTE ★ XADREZ É ESPORTE

RECESSO CEXEBEANO

Lembramos a todos, e damos ciência aos recém-filiados, que no período de 15/12 ao Primeiro dia útil de Janeiro o clube estará em recesso, não havendo contagem de tempo nas partidas durante o referido período.

TORNEIOS - TAXA DE INSCRIÇÃO - SERVIÇOS

TORNEIO DE CLASSIFICAÇÃO E ACESSO À CATEGORIA ESPECIAL

Escrever ao diretor Aulísio Alves (Rua Camê, 682 - São Paulo - /SP/ - CEP 03121). Não é cobrada taxa de inscrição para esses torneios. É permitida a participação simultânea em até 4 grupos, contanto que as inscrições sejam solicitadas dentro do prazo de 6 meses, contados a partir do início do 1º grupo. Após esse prazo, o associado precisará definir sua categoria nos grupos em andamento, antes de solicitar novas inscrições.

TORNEIO TEMÁTICOS

Escrever ao diretor Cláudio Antônio Tonagutti (Rua 14 de Dezembro, 357 - Campinas - /SP/ - 13.015). Taxa de inscrição por grupo **Cz\$ 5,00** em cheque nominal ao CXEB. É permitida a participação simultânea em vários grupos seja de temas diferentes ou iguais. Veja a relação atual dos temas nesta edição.

DEMAIS TORNEIOS

Escrever ao Diretor a ser designado em circular especial. Taxa de inscrição equivalente a 10% da anuidade vigente no período de início do torneio.

ALTERAÇÕES DE ENDEREÇO

Deverão ser enviadas diretamente para o TESOUREIRO, Gileno Exalto de Araújo, Rua Santa Maria Goretti, 43 - 40260 - Salvador - BA.

VALORES DA ANUIDADE

Cz\$ 130,00

Desejando saber em qual mês vencerá sua anuidade e/ou PARCELAR seu pagamento e/ou obter alguma informação mais específica, escreva para o nosso tesoureiro Gileno Exalto de Araújo (Rua Santa Maria Goretti, 43 - 40260 - Salvador - BA).

OBSERVAÇÃO - Solicitamos-lhe a gentileza de não enviar ordem de pagamento, mas sim cheque nominal ou vale postal (Agência Central - Salvador) ao C.X.E.B.

RATING

As consultas e/ou reclamações sobre o "rating" deverão ser diretamente remetidas ao responsável pelo referido setor - Alfredo Carlos Soares Dutra Neto - Caixa Postal 192 - Rio de Janeiro - RJ - 20001

SETOR DE EXPEDIÇÃO

O responsável pelo referido setor é o companheiro Nelson Bertolucci (Rua Capitão Otávio Machado, 513 - São Paulo - /SP/ - 04718) a quem deverão ser encaminhadas as comunicações sobre o não recebimento da R.B.X.P (F.R).

REDAÇÃO

Todo material destinado a publicação na FR. deverá ser enviado ao Diretor Nelson Lopes da Silva (Rua Martin Francisco, 232 - São Paulo - SP - 01226)

TORNEIOS DA ICCF - WT (World Torneys)

Torneios de classificação (1º, 2º, 3º categorias). Inscrições com o presidente Ubirajara de Oliveira Barroso (Caixa Postal 317 - Salvador - /BA/- 40.001) ou com o Diretor de Torneios Internacionais Torben Erik Carlsen (Rua Nebraska, 443 - Brooklin - São Paulo - /SP/- 04560). Taxa de U\$ 6,00 (paralelo), acrescidas de Cz\$ 40,00 para cobrir as despesas de transferência e de porte.

TORNEIOS DA CADAP

Inscrições permanentes, livres apenas para as categorias I e II. Inscrições com o presidente Ubirajara de Oliveira Barroso (Caixa Postal 317 - Salvador - /BA/- 40.001) ou com o Diretor de Torneios Internacionais Torben Erik Carlsen (Rua Nebraska, 443, Brooklin - São Paulo - /SP/- 04560). Taxa de inscrição U\$ 5,00 (paralelo), acrescidas de Cz\$ 40,00 para cobrir as despesas de transferência e de porte.

REVISTA BRASILEIRA DE XADREZ POSTAL EDITADA PELO CLUBE DE XADREZ EPISTOLAR BRASILEIRO

Redator Responsável: Nelson Bertolucci (Rua Cap. Otávio Machado, 513 - São Paulo - SP - 04718).

Encartes: Proposta de Sócio

Composição, arte e impressão: Copidart Ltda. (Rua Paulo Setubal, 37 - São Paulo - SP - 02031)

Tiragem desta edição: 1.700 exemplares.

IV – TPK – INSCRIÇÕES ABERTAS:

Estão abertas as inscrições para a **IV TAÇA PAUL KERES**.

Trata-se de um concurso que visa a premiar as melhores partidas por correspondência, jogadas oficialmente por associados do **CXEB**, considerando-se os aspectos originalidade, correção técnica e beleza.

REGULAMENTO:

- 1) Cada associado poderá inscrever uma ou mais partidas, mediante solicitação escrita, acompanhada de:
 - a) Cópia correta da partida, (sem emendas, rasuras ou entrelinhas), com ou sem comentários.
 - b) Citações obrigatórias. nomes dos jogadores, torneio, fase, grupo, datas de início e término das partidas, e abertura/defesa.
 - c) Taxa de inscrição de **Cz\$ 15,00 por partida inscrita**, em cheque nominal ao diretor abaixo.
 - 2) Só poderão concorrer partidas concluídas após **30.04.82**, fim das inscrições da III-TPK.
 - 3) Serão aceitas as inscrições postadas até **31.03.87**.
 - 4) O vencedor receberá uma linda taça alusiva à conquista, e haverá menções honrosas aos *noves* seguintes classificados.
 - 5) Oportunamente, em função do volume das inscrições, serão estabelecidos e divulgados os critérios de seleção e julgamento.
- Obs.: Como as partidas só serão examinadas após o final das inscrições, eventuais falhas acarretarão a devolução da inscrição, sem possibilidade de correções.

Inscrições com o Diretor José Gilberto Meirelles (Praça Padre Luiz Balmes, 140 – 12.120 – Tremembé - SP).

CAMPANHA DOS 2.000 SÓCIOS

O CXEB precisa de 2.000 sócios para manter o padrão de sua **RBXP** e os seus demais serviços, como cadastramento, etiquetas, etc. Além disso precisa desenvolver novas idéias. Para tudo isso, e para manter baixo o valor de sua anuidade temos que conseguir um quadro associativo atuante e ativo acima de 2.000 sócios. Colabore com o **CXEB**! Divulgue-o entre seus amigos. Traga-os para o nosso Clube! **PRESTIGIE!**

INFORME DA DIRETORIA DE TORNEIOS INTERNOS

TORNEIOS TEMÁTICOS – SÉRIE DE 1987

Estamos providenciando os novos temas que comporão a nova série. De vez em quando recebemos algumas sugestões para incluirmos este ou aquele tema. Isso é ótimo!

Assim, queremos abrir essa chance a todos os associados: aqueles que querem ver seus temas preferidos incluídos em nossa série anual, devem nos escrever, com brevidade.

PROBLEMAS DE ÉTICA

Ocorre, embora com bastante raridade, de o relacionamento numa partida, ficar abalado por questões de ordem ética. Aqui é importante saber como proceder nestes casos, de modo a se evitar prejuízos, e dissabores maiores.

A primeira coisa a se ter em mente é a separação entre os aspectos técnicos (o jogo em si) e os aspectos de comportamento. Todos nós sabemos que uma partida não pode ser paralisada por iniciativa dos jogadores. Ainda que você tenha sido ofendido pelo seu parceiro, deve prosseguir com a partida. Informe os dados necessários, não discuta, mas siga com o jogo.

Paralelamente ao seguimento da partida, o jogador ofendido (ou vítima da falta de ética do parceiro), deve fazer uma reclamação ao Diretor do Torneio, apresentando as provas disponíveis. Com base na sua reclamação o Diretor agirá de acordo com o Comentário do Artigo 26 das Regras do Jogo. Isso no âmbito do torneio.

Num sentido mais amplo, você poderá acionar a Comissão de Ética do CXEB, enviando a sua reclamação ao secretário do Clube, para o devido encaminhamento.

Cuidar do bom ambiente postal do CXEB é uma obrigação de todos nós. Os excessos precisam ser coibidos. Cabe, todavia, um apelo ao bom senso e ao espírito de pacificação, para que eventuais desentendimentos sejam resolvidos com uma conversa franca entre os parceiros, eliminando-se os riscos de um agravamento da situação.

Repetimos que, em qualquer circunstância, até que haja uma manifestação oficial do Clube, a partida não pode ser interrompida, por problemas de relacionamento.

EVITE PROBLEMAS... OBSERVANDO AS REGRAS.

Art. 10 – É imprescindível que todos os documentos relativos a uma partida sejam guardados até o seu final. Ali estão incluídas as correspondências recebidas do parceiro. Vez por outra torna-se necessário recorrer a essa correspondência para resolver alguma pendência, e quem tiver se desfeito dela será prejudicado.

Art. 9 – O próprio parágrafo deste artigo restringe sua validade para o sistema de Notação Numérica. Em outras palavras, nos demais sistemas (descritivo, p. ex.) a omissão ou edição das citadas expressões são necessárias para tornar o lance possível ou não. Um lance “C7B xeque” será um lance impossível caso não dê xeque, ainda que seja um lance realizável. Deverá ser invocado o art. 7, para a sequência do jogo.

Art. 17 – Comentários e interpretações – anexar cópia da planilha ao pedido de excesso-de-tempo, conforme recomendado, é uma atitude salutar. Por ela o diretor poderá constatar a validade do pedido e comparar com a do adversário no caso de contestação. Como a efetivação do excesso é de interesse do solicitante, ele deve acelerar o processo, enviando a cópia recomendada.

RECESSO CEXEBEANO

Lembramos a todos, e damos ciência aos recém-filiados, que no período de 15/12 ao Primeiro dia útil de Janeiro o clube estará em recesso, não havendo contagem de tempo nas partidas durante o referido período.

DIRETORES - SUBSTITUIÇÃO:

Como todos sabem, a nossa equipe de diretores é composta por colegas associados, que se dispõem a dar parte de seu tempo, em benefício da coletividade cexebeana.

Uns se oferecem, outros são convidados, mas todos aceitam suas funções pensando em dar o melhor de si. Todavia, às vezes acontece que situações futuras, imprevistas, invalidam a boa vontade de um desses companheiros, que não pode mais cuidar dos seus grupos, a contento.

Normalmente o próprio colega solicita ajuda ou substituição. Mas às vezes, num esforço para superar os problemas, ele vai insistindo, e quando se vê, a situação já está difícil, e passou a indesejável.

Nestes casos, recorremos a outro associado que queira colaborar, e que aceite a tarefa ainda mais penosa que é de colocar a casa em ordem. Isso é bem mais trabalhoso que assumir os torneios em seu início, como é evidente.

Aqui deixamos o nosso apelo: nesses casos de substituições é importantíssimo que todos colaborem com os novos Diretores, fornecendo as informações solicitadas que o ajudarão a normalizar o torneio, com a urgência possível.

DTI - Antônio Carlos Raposo - Rua Indiana, 974 - 04562 - São Paulo - SP

INFORME DO PRESIDENTE

RESOLUÇÃO 86/25

O presidente do CXEB, no uso de suas atribuições, resolve:

- a) Aceitar o pedido de demissão do 1º Secretário, *DIETER HANS BRUNO KOHL*.
- b) EMPOSSAR o 2º Secretário, *NÉLSON LOPES DA SILVA*, nas funções de 1º de Secretário, devendo o mesmo assumir, a partir desta data, todos os encargos do setor.

Salvador (BA), 31 de agosto de 1986.

Ubirajara de Oliveira Barroso
Presidente.

ELEIÇÕES DO CXEB

Está aberto o processo eleitoral, para a escolha da Diretoria, cujo mandato terá início em julho de 1987.

As chapas, que serão compostas de associados em pleno gozo de seus direitos, terão nome, e serão encabeçadas pelos respectivos candidatos a Presidente, a quem cabe a responsabilidade por sua formação, e a obrigação dos contactos necessários com a Secretaria, para registro e solução dos assuntos correlatos.

Os cargos que deverão compor cada chapa, são aqueles mencionados no art. 8º dos Estatutos.

Os candidatos a presidente, como representante dos associados que formam a chapa registrada, terão pleno acesso ao cadastro de sócios do CXEB, recebendo, logo após o registro da chapa, relação com o nome, matrícula e endereço de todos os sócios ativos.

Prazo para apresentação das chapas: 31/01/87, em correspondência registrada dirigida à Secretaria.

Salvador (BA), 20 de setembro de 1986.

Ubirajara de Oliveira Barroso
Presidente.



INFORME DA DIRETORIA DE TORNEIOS INTERNACIONAIS

Diretor: Torben Erik Carlsen (Rua Nebraska, 443 - Brooklyn - 04560 - São Paulo - SP.

IX ZONAL

GRUPO 01 - Bigorra (CUBA) 0 J. M. Campos (BR), Umemura (BR) - **GRUPO 02** - Napoleão Veiga Avellar (BR) eliminado - **GRUPO 03** - Agustini (BR) 0 J. D. Carvalho (BR) - Fernandez (VEN) 0 J. D. Carvalho (BR) - **GRUPO 04** - V. Lopez (C. R.) 0,5 Dirk Dagobert (BR) - Castex (CUBA) 0 Torben (BR), Dirk Dagobert (BR) - **GRUPO 05** - D'Avila (BR) 0,5 Argomaniz (RD) - Nunes (ARG) 0 D'Avila (BR), Tonolli (BR), Kover (BR) - **GRUPO 06** - Tafner (BR) 1 P. Mendes (BR) - Fernandez (VEN) 0 M. A. Almeida (BR), J. P. Mendes (BR), Tafner (BR) - Garcia (ARG) 0 M. A. Almeida (BR), J. P. Mendes (BR), Tafner (BR) - Cembran (ARG) 0,5 Tafner (BR) - Tafner (BR) 0 Berdichesky (ARG) - **GRUPO 08** - Pedró (ARG) 1 Silva Lopes (BR) - **GRUPO 09** - Orden (ARG) 0 Torben (BR) - **GRUPO 10** - Gramajo (CUAT) 0,5 Jefferson (BR) - **GRUPO 11** - Zamora (ARG) 0 J. O. Santos (BR) S. Futida (BR) - Larrauri (ARG) 1 S. Futida (BR) - Ortiz (CUBA) 0 J. O. Santos (BR), S. Futida (BR). - **GRUPO 12** - Clasta (BR) 1 Varela (ARG) - Clasta (BR) 0 Ares (ARG) - Zamora (MEX) 0 Clasta (BR) - Valdomiro Luz (BR) - Clasta (BR) 0 Garcia (CUBA), Barreto (CCL), Boffa (ARG) - Boffa (ARG) 0 Valdomiro Luz (BR) - Varela (ARG) 0 Valdomiro Luz (BR) - **GRUPO 13** - Clasta (BR) 0 Crespo (ARG), Gonzalez (COL), Chalini (MEX), Molinari (ARG), Ruiz (CUBA) - **GRUPO 14** - Vaz Jr (BR) 0 Fernandez (CUBA), Kock (ARG), L. Souza (BR), Monetti (ARG), Ramirez (ARG) - **GRUPO 16** - Aristides (BR) 0 Monetti (ARG), Nunez (CUBA), Riva (CHILE), Tain (ARG), Walsh (ARG) - V. Barroso (BR) 0 Nunez (CUBA), Rivas (CHILE), Tain (ARG) - **GRUPO 17** - Vega (MEX) 0 L. F. S. Barbosa (BR) - **GRUPO 18** - Giebel (BR) 0,5 Sanchez (ARG) - **GRUPO 19** - Peníte (CUBA) 0 Carvalho Leite (BR) - Herlly Pretti F9 (BR) 0 C. Leite (BR), Villafane (COL), Luzuriaga (ARG), Rodriguez (CUBA) - **GRUPO 20** - Schroder (BR) 0,5 Prada - Schroeder (BR) 0,5 Precerutti (ARG), Romero (ARG) 0 Brião (BR) - **GRUPO 21** - Gonzalez 0 todos.

OBS.: O término desta fase do torneio fica prorrogado para 15/12/86.

IV PANAMERICANO POR EQUIPES

TAB. 1 - Pinto Paiva (BR) 1 Serosy (CAN), Pech (MEX), Mayeregger (PAR), Palacios (VEN) - **TAB. 2** - Mario Biava (BR) 0,5 Córdoba (ARG), Ugge (CAN), Argomaniz (RD), Zamora (MEX), Peraita (NIC) - M. Biava (BR) 1 Diaz (CH), Piacentini (PAR), Milburn (USA), Guerra (VEN) - **TAB. 3** - Iluska Simonsen (BR) 1 Bickson (RD), Villalba (PAR), Gamboa (VEN) - **TAB. 4** - Zelio Bernardino (BR) 0,5 Prystenski (CAN), Ramirez (CUBA) - Z. Bernardino (BR) 1 Palma (CH), Delgado (RD), Zamora (MEX), Steche (PAR), Matos (VEN) - **TAB. 5** - Gerson Kerr (BR) 1 Aguilar (MEX), Cabral (PAR), Yajure (VEN) - Kerr (BR) abandona (saúde) os demais jogos.

TORNEIOS ICCF

— Participantes Brasileiros e Ocorrências — WTI/1001 — Josino Fernando Mello Rezende — WTI/1005 — Astolfo Belém Corrêa Fº — WTI/1006 — Cassio Roberto Sopko — WTH/612 — Lisandro Papaleo — WTI/909 — Cataldi (BR) 0 Andresen (NOR) — WTI/912 — Cataldi (BR) 1 Galimberti (IT) — Schiedewitz (DDR) 0,5 Cataldi (BR) — WTI/926 — De Muzio (BR) 1 Schultheiss (BRD) — WTI/928 — Johnk (DK) 0 Kellermann (BR) — Kellermann (BR) 0,5 Titz (FRG) — Karbel (FRG) 0 Kellermann (BR) — Nilsson (SW) 1 Kellermann (BR).

TORNEIOS CADAP

19 Cat. D85 — Sardi (BR) 0 Consolino (BR) — Consolino (BR) 1 Merenzi (ARG).

IX C. C. Olimpíada ICCF MASC. FINAL

Portugal 2x4 Alemanha Ocid. — Hungria 1,5x4,5 Polónia.

X C.C. Olimpíada ICCF MASC. Preliminar

País de Gales 6x0 Equador — França 1x5 Hungria — Noruega 6x0 Peru — Roménia 1,5x4,5 Itália.

— Continuem mandando resultados, questões e partidos para publicar — *Torna-se obrigatório* a remessa da cópia do emparelhamento dos torneios internacionais ao Diretor Internacional — A remessa urgente do mesmo facilitará o controle, resolução de dúvidas etc.

CAMPANHA DOS 2.000 SÓCIOS

O CXEB precisa de 2.000 sócios para manter o padrão de sua RBXP e os seus demais serviços, como cadastramento, etiquetas, etc. Além disso precisa desenvolver novas idéias. Para tudo isso, e para manter baixo o valor de sua anuidade temos que conseguir um quadro associativo atuante e ativo acima de 2.000 sócios. Colabore com o CXEB! Divulgue-o entre seus amigos. Traga-os para o nosso Clube! PRESTIGIE!

**VOCÊ CONHECE ALGUMA DIVERSÃO DE QUALIDADE
QUE LHE PROPORCIONE NOVAS AMIZADES SEM SAIR DE CASA,
COM UM MÍNIMO DE DESPESA E MUITA SATISFAÇÃO?
SAIBA QUE ATRAVÉS DO C.X.E.B. BASTA VOCÊ GOSTAR DE XADREZ
PARA FAZER AMIGOS, EXERCITANDO NADA MAIS NADA MENOS
DO QUE O JOGO PREFERIDO DOS REIS.
ISSO É MUITO MAIS É O QUE LHE OFERECE O
CLUBE DE XADREZ EPISTOLAR BRASILEIRO
CONFIRA!**

CARTÕES POSTAIS INTERNACIONAIS

Os cartões postais do CXEB (com o nosso logotipo), especialmente adaptados ao xadrez postal internacional, estão sujeitos à mesma tarifa reduzida dos cartões turísticos normais, conforme esclarecimento fornecido pela Presidência da ECT, respondendo a consulta do CXEB.

Desde modo, o seu uso, por parte dos associados que jogam xadrez internacional, permite uma redução de cerca de 30% nos seus custos médios postais.

O preço unitário é de Cz\$ 0,50, devendo os pedidos serem encaminhados ao companheiro **JOSÉ GILBERTO MEIRELES** (Praça Padre Luiz Balmes, 140 - Tremembé - SP - 12.120), acompanhados de cheque nominal ou vale postal.

ALTERAÇÕES OCORRIDAS EM AGOSTO E SETEMBRO 1986.

0012 Ubirejara de Oliveira Barroso 0951 — 0029 Zélio Bernardino 1161 — 0094 Oscar Rikli 1051 — 0136 Agenor Teixeira Leite de Andrade 0987 — 0203 Miguel Russowsky 1073 — 0262 Jarbas de Carvalho Mello 1193 — 0277 Maurício Soares Ferreira Moreira 1146 — 0303 Ivan Marques da Silva 0886 — 0378 Carlos Alberto Batista 1017 — 0390 Lafayette Freitas Sampaio 1163 — 0412 Alzir Biava 1043 — 0431 Gerson de Campos Kerr 1248 — 0491 Plínio Luiz Nunes Dias 1067 — 0510 Adalberto João F. de Oliveira 0960 — 0519 Johnny Haas 1139 — 0640 Gabriel Pereira da Cunha 1157 — 0658 Ira Mark Brinn 1136 — 0699 José Vieira Filho 1023 — 0711 Gilberto Fraga Portilho 1368 — 0723 Marcus Antônio Rolim Silva 0969 — 0727 Mário Augusto Vaz Junior 0988 — 0823 Ricieri Franzon 1117 — 0841 Lauro Henrique Monteiro da Silva 1060 — 0869 José Augusto Esteves do Amaral 1082 — 0870 Mário Sérgio de Souza Guimarães 1097 — 0888 Néilson Hirsch 1176 — 0894 Francisco Luiz L. da Costa 0959 — 0954 Carlos Fernando Agustini 1167 — 1022 Dogeval Ferreira Holanda 1050 — 1030 Warner Bruce Kover 1131 — 1067 Reny Becker Filho 1070 — 1099 Pedro Pereira da Silva Filho 0853 — 1117 Gilda Maria Johansson Soares 1073 — 1146 Petry Feijó 1210 — 1172 Anibal de Lima Pereira 0988 — 1174 Manuel Henrique Becker 1146 — 1183 Raimundo Santos Lemos 1162 — 1234 Mateo Medina Alvarez 0998 — 1275 Paulo César de Oliveira Tortora 1040 — 1313 Humberto Manera 0988 — 1390 Élio Berdasky 1077 — 1428 Paulo Fernandes 0992 — 1445 Adilson Martins Coelho 0990 — 01454 James Jensen 1152 — 1531 Clairton Felício 1199 — 1553 Antônio de Almada Lopes 1057 — 1586 Hamilton Rosa dos Santos 0892 — 1626 Francisco Américo Lopes Anselmo 1114 — 1654 Frederico Sacre Eigenheer 1191 — 1667 Silvio Luiz F. da Silveira 0964 — 1670 Aluizio José Lobo Maia 1005 — 1723 Jayme Augusto Cicogna Gimenez 1071 — 1783 Arivaldo Seghese 1142 — 1804 Vanderlei de Oliveira Fernandes 0991 — 1833 Edson Tafner 1013 — 1855 Lair Válio Alves 1040 — 1863 Bernardo de Oliveira Martins 1154 — 1897 Marcelo Fontes Magalhães Alves 1038 — 1904 Kazuo Nakata 1049 — 1911 Paulo César Laubenstein Bruno 1124 — 1981 Humberto Martins de Souza 1110 — 1989 José Roberto Fornazza 1043 — 2033 Ivan Gilberto Sandoval Falleiros 1186 — 2041 Alberto Abal Petrikowski 0955 — 2107 Marcos Koatz 1093 — 2117 Luiz Pereira de Matos Filho 1040 — 2130 Joviniano Martins de Oliveira Jr 1034 — 2192 Ricardo Rudge Ramos 1084 — 2195 Valdir Oliveira da Silva 1181 — 2200 Paulo Bechara Dutra 1087 — 2203 Nardo Assunção da Cunha 0986 — 2235 Hugo de Carvalho Pinho 0867 — 2255 Francisco Raasch de O. França 0988 — 2280 Romeu Ricupero 0993 — 2350 Mauri Marcos Sens 1013 — 2358 Ulises Ernani Tonolli 1035 — 2381 Rosa Maria Hersog Takatsu 1016 — 2383 Aulísio Alves 0992 — 2406 Clerverson Lopes de Almeida 0954 — 2412 José Valder Nogueira 1038 — 2437 Osmar Antônio Mazetto 1032 — 2450 Damaris Haddad 1100 — 2496 Laércio Lopes da Silva 0980 — 2540 Antônio Fernandes 1005 — 2590 Antônio Mário Batista Lima 1066 — 2597 Dirceu Cleto Junior 0954 — 2616 Pedro Corrêa Filho 0971 — 2628 Eduardo Vianna Silva 0922 — 2632 Lauro Vargas Vilho 1089 — 2644 Jonas de Vargas Ferreira 1039 — 2648 Eduardo Costa Berbel 0918 — 2657 Raymundo Pereira de Souza 1078 — 2660 Valmari Matos 0954 — 2663 Carlos Eduardo Bastos 1105 — 2672 Marco Antônio Carvalho Pereira 1011 — 2696 Givanildo José de Almeida 1016 — 2574 Antônio Carlos Pulsy 1029 — 2821 Dilson Afonso Barroso 1002 — 2848 Néilson Gil Alexandre da Silva 1010 — 2866 Walter Rodrigues Silva Filho 0986 — 2877 Moacir Luís Boeck 0960 — 2883 Rubens Souza Maia 1023 — 2894 Jairo Gabriel de Oliveira 0978 — 2908 Ary Monteiro da Silva 1020 — 2918 José Roberto Morau 0944 — 2943 Nivaldy da Silva Santos 1017 — 2961 Antônio Augusto L. de Souza 1019 — 2966 Euribatan Borges de Souza 0989 — 2974 José Renato Santos Coelho 0963 — 2979 Marcelo Paulino 1019 — 2980 Marcelo Shimoto 0941 — 2991 Sandra Regina Reis Queiroz 0971 — 2992 Shigeto Sakamoto 1020 — 2994 Sidinei Rey de Almeida 1004 — 2999 Ronaldo Afonso Pacheco 1025 — 3001 Antônio Carlos Prol Medeiros 0991 — 3008 Júlio Lúcio Gazola 1021 — 3011 Luciano F. P. do Amaral Jr 1006 — 3018 Wagner Silva Filho 1025 — 3021 Antônio Vargas Leal 0968 — 3025 Christian Marcos S. Mello 0961 — 3038 Jorge de Sá Cavalcanti 1024 — 3058 Euclides Vilar de Azevedo 1021 — 3060 Hélio Alves de Souza 1000 — 3061 João Roberto Monteiro Arroyo 1014 — 3062 José Arthur Peres Lopes 0965 — 3066 Nilson Santos 1015 — 3069 Ricardo de Oliveira Moraes 0985 — 3070 Sergio T. Corrêa Silva 0981 — 3075 Armando Benedito Coutinho 1006 — 3077 Carlos Acacio Gomes Karoly 1029 — 3087 Justino V. G. Abreu dos Santos 0999 — 3091 Sérgio Luiz Modanese Lisboa 0970 — 3093 Antônio Carlos Essado 1025 — 3100 Humberto Pessoa Paes Pinto 0971 — 3101 Irajá

Leonardo da Fonseca 1020 — 3102 João Carlos de Oliveira 1006 — 3103 João Martins dos Santos 1011 — 3104 Jorge Tsukahara 1011 — 3105 Luiz Benedito Bochnek 0992 — 3106 Luiz Felipe L. R. Barcelos 1021 — 3107 Marco Antônio R. Rebelo 0966 — 3108 Mauber Maciel 0990 — 3111 Nelma Tiburcio da Silva 1026 — 3115 Otto Landeiro Filho 0981 — 3116 Patricia Renate Anselin 1020 — 3118 Pedro Junior Ashidani 1000 — 3122 Vitor Manuel da Silva Maia 0978 — 3123 André Luiz Villares Monteiro 0978 — 3124 Antônio Felix de Santana Jr 1023 — 3129 Francisco Assis F. Henriques 0968 — 3134 Marco Aurélio Dornelles 0980 — 3138 Renato Farias Rodrigues 1019 — 3139 Sérgio Brademburgo Consolino 1020 — 3142 Wilson Salles Lages 1015 — 3148 Dácio Resende 1014 — 3195 Joaquim Simplicio Costa Neto 0989 — 3221 Robertson Ribeiro dos Santos 0997 — 3457 Umberto Giuseppe Cordani 1030 — 3586 Guy Ostin 1000 — 3587 Ubiratan Vieira Eugênio 1005.

ESTRATÉGIA

Por Ítalo Germano Brasil Travi

"A cadeia de peões"/2ª Parte.

ESQUEMA II

Branças: P2TD — P2CD — P4BD — P5D — P4R — P2BR — P2CR e P2TR.

Pretas: P2TD — P2CD — P4BD — P3D — P4R — P2BR — P3CR e P2TR.



Diagrama nº 13

Para as brancas o ataque direto ao PBD por meio das jogadas P3TD e P4CD com a posterior abertura da coluna CD logo após PCxP, seria o plano para a mobilização das peças pesadas; também o ataque ao PR, com a mesma idéia, depois de P4BR, com a preparação prévia de P3CR à permitir que na Ala da Dama, se as pretas jogassem PxPC ou no Ala do Rei PxPB, as brancas pudessem responder com PTxP ou PCxP, respectivamente, sempre ficando em condições de posteriormente prosseguirem novamente com o avanço, agora do P5BD ou de P5R a fim de obterem então um peão passado. Para as pretas, o clássico ataque ao roque com P4BR aparece em primeiro lugar; no caso de uma ação passiva por parte das brancas, podem elas até tomarem a iniciativa na Ala da Dama por meio de P3TD seguido de P4CD a fim de atacarem a base branca de 4BD.

EXEMPLO Nº 2 — Partida T. Petrosian x Lothar Schmid, Erewan 1965 — Defesa Índia do Rei.

Aqui temos uma partida clássica, na qual Petrosian, então Campeão Mundial, um dos maiores especialistas no tratamento das posições bloqueadas, encontra-se com outro "expert" nesta difícil arte, o Grande Mestre Alemão L. Schmid.

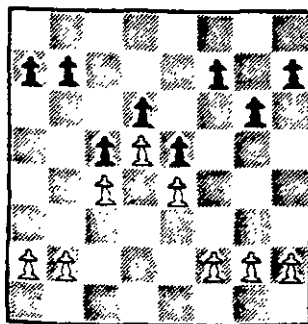
1. P4D, C3BR; 2. P4BD, P4B; 3. P5D, P3D; 4. C3BD, P3CR; 5. P4R, B2C; 6. B5C. Esta jogada de bispo encontra-se na maioria das partidas de Petrosian; ela tem a finalidade de provocar um enfraquecimento na Ala do Rei adversário, para poder mais adiante ter mais pontos à atacar. Além disso, existe o fato de que agora as brancas podem desenvolver seu cavalo da dama por 2D, sem que o bispo da dama fique preso, proporcionando um desenvolvimento harmônico das peças) 6. ... P3TR; 7. B4B (Dificultando o avanço P3R ou P4R pelo seu adversário. Por outro lado, pode-se observar que por meio desta jogada, as brancas continuam a atacar o PTR adversário, ameaçando jogar D2D, para pressionar ainda mais aquele ponto, o que não teria ocorrido se as pretas tivessem jogado 6. ... O-O ao invés de 6. ... P3TR) 7. ... D4T; 8. B2D (Estas três jogadas consecutivas de bispo não foram perdas de tempo, já que cada uma trouxe um resultado; cada ou tarde a Dama preta terá de retirar-se. A regra de que não se deve mover a mesma peça muitas vezes na abertura, aqui não se aplica) 8. ... P4R (A outra possibilidade seria 8. ... P3R, mas as pretas querem ter uma posição sólida. No Torneio de Zurique 1971, jogando contra o

mesmo adversário, mas seguindo-se um caminho diferente como: 6. B2R, 0-0; 7. C3B, F3R; 8. 0-0, PxP; 9. PBxP, T1R; 10. C2D, Petrosian acabou ganhando a partida e talvez por isto, Schmid preferiu seguir caminhos fechados ao invés de abrir a posição. Petrosian, por sua vez usou 6. B5C por motivos psicológicos, pois sabe que quando Schmid escolhe os mesmo caminhos, está convenientemente preparado. Agora poderemos observar o problema da "Cadeia de Peões", já que o desenvolvimento das forças de ambos, não entrarão em choque direto; veremos então agora, como se trabalha um ponto fechado numa posição. 9. B3D, C4T (Observa-se que o jogador das pretas ainda não rocou e que por isso o ataque branco ainda não tem alvo definido) 10. CR2R, C2D; 11. P3CR (Com isto fica bloqueada a penetração por 4BR das brancas e precisa ser antes preparada, o que torna esta casa um ponto crítico) 11. ... C(f)43B; 12. P4TR!, P4TR (Bloqueando o peão de torre e ameaçando jogar B3T, aliviando a posição preta; podemos observar em alguns exemplos semelhantes, como é passivo o papel do bispo do rei, na maioria das variantes desta abertura) 13. D1B, C1CR (Renovando seu propósito) 14. C1D!, D1D; 15. D2B, B3T; 16. C3R (Este reagrupamento evita a troca dos bispos) 16. ... D3B; 17. T1BR (Permitindo uma eventual passagem da Dama para a outra ala, com C1C e P3B) 17. ... C3C (O pequeno roque já não seria bom, por isto as pretas tratam de preparar o grande roque) 18. P3B (Uma manobra tranquila; Petrosian vai movimentando-se como quem sabe o que está fazendo. Nesta Arte quase imperceptível, ele vai confundindo os planos de seu adversário) 18. ... B6T; 19. T2B, 0-0-0; 20. 0-0-0 (Agora os reis não correm tanto perigo) 20. ... R1C; 21. T1T (Obrigando o bispo a voltar para casa) 21. ... B1BD; 22. R1C, C2R; 23. P4B (A primeira alavanca começa a se movimentar) 23. ... C2D; 24. B3B, D2C; 25. P3T (Preparando a segunda alavanca) 25. ... P3B; 26. P4CD! (O ataque desenvolve-se pelas duas alas. Diagrama nº 14) 26. ... TD1B; 27. C1BD (Os reforços da pressão se preparam para entrar em cena, via 3C, o que além disso ameaçaria forçar um peão passado após PCxP, enfraquecendo ao mesmo tempo a casa 4R das pretas) 27. ... P4CR (Deste modo o ataque sobre o PR das pretas, neutralizado, mas seu preço é elevado já que permite um peão passado para seu adversário) 28. PTxP, PxPCR; 29. P5B, P5C; 30. C2C, B4C; 31. C3C (Ameaçando PxP, provocando um segundo peão passado em 5D, o que seria importantíssimo, pois seu bloqueio seria muito difícil, pelo fato dos cavalos pretos estarem mal colocados) 31. ... P3C; 32. R2T (Deixando a coluna do CD aberta, o que permitirá a passagem de um



Diagrama nº 14

ataque de mate) 32. ... B2C, 33. PxP, CxPBD (Depois de 33. PCxP, PCxP; 34. C5T, B1T Este bispo não deve ser trocado senão o ataque branco prosseguiria com P4TD-P5T, estourando a base preta em 3C 35. D4T, C3C; 36. T2CD e as pretas não poderiam resistir por muito tempo) 34. CxC, PCxC; 35. C4B!! (Aproveitando a "cravada" do PR das pretas, o cavalo ameaça colocar-se em 6R, o que seria perigosíssimo. De qualquer maneira é preciso que se diga que os peões pretos na Ala do Rei seriam neutralizados facilmente) 35. ... BxC; 36. PxP, P6C; 37. T2C, C1B (Falaria 37. ... P5T; 38. PxP, P6T; 39. TxPT, TxT; 40. PxP com destruição total da posição) 38. PxP, PxP (A posição das pretas está deteriorando-se) 39. D2C, T1R; 40. P8B! (Tentando trocar este peão por aquele que é a última esperança das pretas) 40. ... D4C; 41. P7B!, T2R; 42. T3T, P5T; 43. T2xP! (E as pretas abandonaram pois não serviria 43. ... PxT devido a 44. TxT, TxP; 45. BxP+, R1T; 46. TxC+, BxT; 47. D8C, mate. Esta foi, sem dúvida, uma partida de luta) - 1x0.

CURSO SUPERIOR DE XADREZ

Ainda dispomos de exemplares para atender aos interessados. Eis os temas de cada lição: 1) O peão impetuoso; 2) A estrutura de peões; 3) O sacrifício posicional da dama; 4) O sacrifício posicional/demais peças; 5) A centralização; 6) O centro avançado, 7) A maioria de peões no centro; 8) O ataque; 9) O contra-ataque; 10) O Peão isolado; 11) O gambito de Dama; 12) A idéia triunfante.

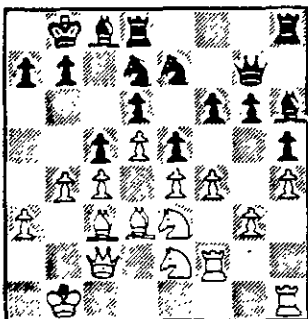
Escreva solicitando maiores informações para Ítalo Germano Brasil Travi (Caixa Postal 3105 - Porto Alegre - RS - 90.231).

CAMPEONATO BRASILEIRO INDIVIDUAL

V – Final

Início: 18/03/85

Término em aberto

O Campeão obtém o título de Mestre Brasileiro de Xadrez Postal, o vice obtém meia norma, o terceiro colocado obtém 1/3 da norma, e o quarto colocado obtém 1/4 da norma para a obtenção do referido título.

Diretor: Marco Antônio de Almeida

Caixa Postal 512

20001 – Rio de Janeiro - RJ.

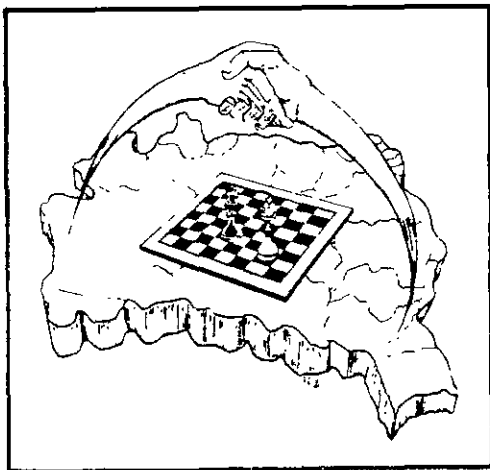

Vinagre 0,5 Pacini – A. Soares 0,5 Cresce – Cresce 0,5 Vasconcellos – Cresce 1 Aiello – Cresce 1 J. Alves – Pacini 1 Simonsen – J. Alves 0 J. Paiva – Simonsen 1 Vinagre – J. Alves 0,5 Homsí – Homsí 0 A. Soares – Brião 0,5 Vinagre – J. Alves 0 Pacini – Amorim 1 J. Alves – P. Costa 0 J. Alves – P. Costa 0,5 Vinagre – Amorim 1 P. Costa – P. Costa 0,5 Vasconcellos – Gemignani 0,5 Feijó – A. Pinto 1 Schuster – Homsí 0 Amorim – Schuster 1 Homsí – O. Soares 0,5 Simonsen – Simonsen 0 Amorim.

VI – SEMIFINAL

Início: 01/04/86

Término: 01/10/87

Os dois primeiros colocados de cada grupo, estarão classificados para a fase final.

Diretor: Ademir A. Leão Garcia

Caixa Postal 225

17.930 – Tupi Paulista - SP

GRUPO 03 – Bracco 0 Guimarães – Guimarães 1 Teixeira – Guimarães 1 Kohl.

GRUPO 04 – Dmitruk 1 Bracco – Falleiros 1 Oliveira da Silva.

GRUPO 08 – Alvin 1 Jensen – Schuster 0,5 Alvin – Alvin 1 Sá – Alvin 0,5 Rocha – Jensen 0

Dicolla.

VII – PRELIMINAR

Início: 01/03/86

Término: 01/09/87

Os dois primeiros colocados de cada grupo, estarão classificados para a fase semifinal.

Diretor: João Neumann Neto

A/C Banco do Brasil S/A

89.290 – São Bento do Sul – SC

GRUPO 01 – Hideo 0 Zélio.

GRUPO 03 – Marcos 1 Sebastião – Plínio L. N. Dias e Leonardo A. Junior eliminados – Mateo M.

Alvarez abandonou.

GRUPO 04 – Heron 0 Hely – Fernando 0,5 Alexandre – Soultiro 1 Heron – Heron 0 Fernando –

Heron 1 Alexandre.

GRUPO 06 – Hideo 0,5 Moniz – Moniz 0,5 Nêvio – Sérgio 1 Hideo – Hideo 1 Tibor – Moniz 1

Tibor – Martinez 0,5 Moniz – Sérgio 0,5 Moniz.

GRUPO 07 – Pedro Luiz 0,5 Milton – Valdomiro 0,5 Milton – Martins 0 Sérgio.

GRUPO 08 – Heron 0 Valdomiro – Valdomiro 0,5 Humberto.

GRUPO 09 – Mateo M. Alvarez abandonou.

GRUPO 11 – Warner 1 Ayrton.

GRUPO 12 – Guilherme 0,5 Paulo Henrique.

TAÇA BRASIL

IV — Final

Início: 01/09/83 Término em aberto
O campeão e o vice têm direito à final do próximo Campeonato Brasileiro Individual. Os demais finalistas têm assegurada a sua participação em semifinal do Campeonato Brasileiro Individual.

Diretor: Paulo Amílcar G. Brião
A/C Banco do Brasil S.A.
28940 — São Pedro da Aldeia - RJ

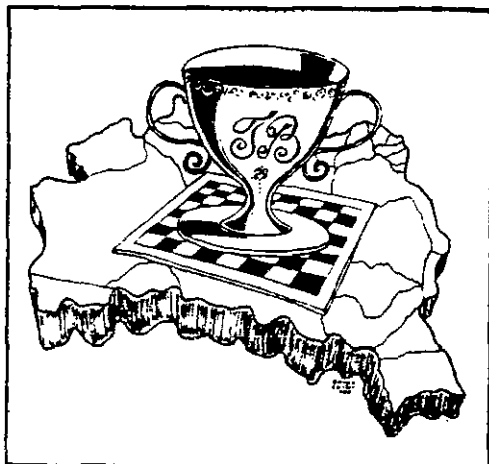

Sem ocorrências no período.

V — Semifinal

Início: 01/09/84 Término em: 01/03/86
Os dois primeiros colocados de cada grupo estarão automaticamente classificados para a fase final.

Diretor: Adílson Martins Coelho
Rua José Tassarollo Santos, 32
28625 — Nova Friburgo - RJ

GRUPO 01 — Héctor O Adriano — Iluska
0,5 Héctor — Adriano 0,5 Iluska — Encerrado:
19) Reynaldo Augusto Ferraz Alvarenga 9,0;
29) Adriano Albiani Barata 8,5; 39) Iluska Pereira Cunha Simonsen 7,0; 49/59) Héctor Antonio Fernandes e Natalino Constantino Ferreira 6,5; 69/79) Valdir Oliveira da Silva e Ivan de Camargo e Oliveira 5,0; 89) Eduardo Bianchi Duarte 4,0; 99) Sérgio Sghivon Massa 2,5; 109) Paulo Magaw 1,0; 119) Jonas de Vargas Ferreira 0 pts. — Classificados: Reynaldo e Adriano.

GRUPO 02 — Riklil O Iluska — Constantino
0,5 Gladstone — Iluska 1 Edson — Gladstone 1
Edson — Encerrado: 19) Gladstone Sabóia Amorim 8,0; 29) Iluska Pereira Cunha Simonsen 7,0 (SB 26,50); 39) Edson de França Teixeira 7,0 (SB 23,00); 49) Roland Rikli 5,5; 59/69) Antônio Pedro Ramos Costa e Constantino Demétrio Pritsopoulos 4,5; 79) Adhemar Dicolle 4,0; 89) José Kenji Nishiyama 3,5; 99) Hideo Kikuchi 1,0; 109) Luiz César Moreira-Cruz 0 pts. — Taya Efreimoff: Inscrição cancelada — Classificados: Gladstone e Iluska.

GRUPO 03 — Carreiro O Iluska — Américo
0,5 Carreiro — Capelari 1 Iluska — Carreiro 1 Mar-

ques — Suzuki O Carreiro — Encerrado: 19) Santiago Counago Carreiro 9,5; 29) Iluska Pereira Cunha Simonsen 9,0; 39) Getúlio Brum Marques 8,5; 49) Hideo Suzuki 8,0; 59/69) Marcos José Capelari Ramos e Frederico Sacre Eigenheer 7,0; 79) Américo Richiéri Filho 6,0; 89/99) Reiji Shinozaki e José Renato Braga dos Santos Vieira 4,0; 109) Mauro Semer 2,0; 119) José Antônio Rosa 1,0; 129) José Dias Nascimento Junior 0 pts — Classificados: Carreiro e Iluska.

GRUPO 04 — Martinho 0,5 Lopes — Neumann O Martinho — Encerrado: 19) Célio Sormani 9,0; 29) Fernando José Lima Silva Lopes 8,0; 39/49) Petry Feijó e Arthur Eustáquio de Oliveira 7,0; 59) Ivan de Camargo e Oliveira 6,0; 69/79) Fernando Martinho e Marcos Cirillo Lourenço 5,0; 89) José Carlos Loyola Dantes 4,0; 99) João Neumann Neto 3,0; 109) Hélio Herilly Pretti Filho 1,0; 119) Pedro Corrêa Santos Cabral 0 pts — Virgílio Vilar Brasileiro: Inscrição cancelada — Classificados: Sormani e Lopes.

GRUPO 06 — Hemar 0,5 Coutinho — Hemar 1 Asfara — Brião 1 Kampits — Asfara 1 Kampits — Brião 0,5 Bibas — Kampits 0,5 Coutinho — Brião 0 Asfara — Coutinho 0,5 Brião —

Leone 1 Brião — Hemar 1 Brião — **Encerrado:** 19) Hemar Antônio Galvão Barata 9,5 (SB 44,50); 29) Marco Antônio Hazin Asfara 9,5 (SB 42,75); 39) Neville Leone 8,5; 49) Eduardo Coutinho 7,0; 59) Paulo Amílcar Goenez Brião 6,5; 69) Edmur Vital da Silva 5,0; 79) Gratuliano Jaime Nunes Bibas 4,5; 89) João Batista Cúrcio 4,0; 99/109) Roberto Wilson Kampits e Sérgio Lopes 3,5; 119) Paulo César Laubenstein Bruno 3,0; 129) Leon Semer 1,5 pts — **Classificados:** Hemar e Asfara.

GRUPO 07 — Coelho 0 Faria — Encerrado: 19) Marco Antônio Hazin Asfara 10,5; 29) Marne Medeiros 9,0; 39/49) Sérgio Antenor de Carvalho e Lauro Vargas Filho 6,5; 59) João Lopes Coelho 6,0; 69/79/89) Pedro Segundo da Costa, Paulo Gonçalves Guimarães e Paulo Ricardo Mullas Faria 5,5; 99/109)

Kurt Heger e Renato Midugno 4,5; 119) Edson Fideisino Soares Gomes 2,0; 129) João José Araújo Moura Filho 0 pts — **Classificados:** Asfara e Marne.

GRUPO 08 — Koatz 0,5 Madeu — Alvim 1 Eurico — Madeu 0,5 Macário — Leon 1 Eurico — Sfirri 0 Salvador — Encerrado: 19) Leon Ejzemberg 9,0; 29) Salvador Homce de Cresce 7,5 (SB 34,50); 39) Jadson Macário da Silva 7,5 (SB 32,50); 49) Eurico Pacheco Amaral 7,5 (SB 32,00); 59) Fernando Antônio de Barros Madeu 7,0; 69) Antônio Carlos Rodrigues Alvim 6,5; 79/89) José Sfirri e Marcos Koatz 6,0; 99) Paulo Gonçalves Guimarães 4,5; 109) Edson Tafner 2,5; 119) Juarez James Kamacho 2,0; 129) Carlos Alberto Cavalcanti de Souza 0 pts — **Classificados:** Ejzemberg e Salvador.

Alterações de Endereço

As alterações de endereço devem ser diretamente comunicadas ao Tesoureiro Gileno Exalto de Araújo (Rua Santa Maria Goretti, 43-E — Salvador - BA — 40260).

V — Final

Início: 01/09/86 **Término:** em aberto
O Campeão e o Vice terão o direito de participar da próxima Final do CBI. Os demais finalistas têm assegurada a sua participação na Semifinal do CBI.

*Diretor: Adilson Martins Coelho
Rua José Tesserollo Santos, 32
28625 — Nova Friburgo — RJ)*

Com a presença de 14 associados teve início esta grande final, que esperamos seja disputada dentro de um clima cordial e com elevado nível técnico. Relacionamos os finalistas: Adriano Albini Barata, Célio Sormani, Fernando José Lima S. Lopes, Frederico Sacre Eigenheer, Gladstone Saboia Amorim, Hemar Antônio Galvão Barata, Iluska Pereira da Cunha Simonsen, Leon Ejzemberg, Marco Antônio Hazin Asfara, Mário Sérgio Souza Guimarães, Marne Medeiros, Reynaldo Augusto F. Alvarenga, Salvador Homce de Cresce e Santiago Coufago Carreiro.

VI — PRELIMINAR

GRUPOS 01 a 10

*Diretor: Tibor Rabockai
Rua Inhatium, 175
05060 — São Paulo - SP*

GRUPO 01 — Cleber 0 Daniel — Greve 1 Cleber — Mazetto 0 José Cláudio — José Cláudio 1 Sandoval — Sandoval 1 Carr.

GRUPO 02 — Ursulino 0,5 João Batista — Aranega 0,5 Jadir — Clérici 0 Mazetto — Aranega 0,5 José Jorge — Irajá 0,5 Aranega — Vieira 0,5

Ursulino — Jadir 1 Ursulino — José Coutinho dos Santos eliminado — Ursulino 0,5 Clerice.

GRUPO 03 — Sandoval 0,5 Jeferson — Proença 0,5 Sandoval — Sandoval 0 Cerqueira — Tursi 0 Proença — Jurandir 1 Sandoval — Pinhague 0 Zélio — Sandoval 0 Tursi — Pascheto 1 Tursi —

Proença 0 Waki — Atos Prinz Falkenbach eliminado.

GRUPO 04 — Aldobil 0 Cordani — Valdomiro 0 Soutiro — Valdomiro 0 Sildenir — Soutiro 1 Aldobil.

GRUPO 05 — Kampits 1 Athos — Pessoa 1 Schroder — Gonçalves 0 Pessoa — Gonçalves 1 Ravedutti — Pessoa 1 Ravedutti.

GRUPO 06 — Plínio 0 Schmidt — Laudelino 1 Plínio — Ullivarri 1 Plínio — Alor 1 Plínio — Ullivarri 1 Kauffman — Ullivarri 1 Schmidt — Diniz 0,5 Ullivarri — Brasil 1 Plínio — Diniz 1 Guedes.

GRUPO 07 — Juarez 0,5 Bechara — Lisboa 0 Bechara — Pohlmann 0 Jurandir — Plínio 0 Giebel — Carlos Fernando Augustini abandona.

GRUPO 08 — Rain 1 Plínio — Rodrigo 1 Plínio — Irajé 1 Jeferson — Plínio 0 Cortez — Santos 0 Cortez — Nelma 0,5 Jeferson — Rodrigo 1 Rain.

GRUPO 09 — Schullius 0 Maia — Tursi 1 Schullius — Maia 1 Márcio — Atos Peixoto Falkenbach eliminado.

GRUPO 10 — Humberto 0,5 Aranega — Humberto 1 Bonani — Humberto 1 Alvim — Altivo Valadão Andrade Jr. eliminado.

GRUPOS 11 a 25

*Diretor: Dogeval Ferreira Holanda
Rua Manoel Jorge, 583 — Stos. Dumont
79600 — Três Lagoas — M.S.*

GRUPO 11 — Carlos Fernando Agustini abandona — Piccoli 1 Raul — Blanco 1 Piccoli — Hector 1 Duprat — Cortez 1 Denis — Blanco 1 Raul — Cortez 0 Blanco — Simões 1 Denis — Simões 1 Cortez — Hector 1 Cortez — Blanco 0,5 Hector — Piccoli 1 Hector.

GRUPO 12 — Giebel 0 Vieira — Vieira 1 Raul — Vieira 1 Clérico — Giebel 0,5 Consolino — Pereira 0 Pires — Narciso 1 Vieira — Narciso 1 Consolino.

GRUPO 13 — Ivan de Barros Ravedutti abandona — Damacena 0 Tavares — Damacena 1 Leite.

GRUPO 14 — Castiglioni 1 Chacon — Raggioto 0 Valdomiro — Castiglioni 1 Damacena — Castiglioni 0,5 Gazzola.

GRUPO 15 — Fernando Antonio Barros Madeu e Carlos Fernando Agustini abandonam.

GRUPO 16 — Becker 1 Nishiyama — Faria 0 Ogier — Ogier 0 Lima — Ogier 0 Zaltzman — Flexa 0 Ogier — Nishiyama 1 Flexa — Juarez 0 Nishiyama — Becker 0,5 Zaltzman — Lima 1 Tinoco — Becker 1 Tinoco — Lima 1 Lotz — Zaltzman 0 Lima — Lima 0 Abreu — Lima 0,5 Hirsch — Hirsch 1 Lotz — Lotz 0 Ogier — Lotz 0 Nishiyama — Juarez 1 Lotz.

GRUPO 17 — Scaglia 1 Soares — Carreiro 1 Vilhena — Borges 1 Konzen — Borges 1 Vilhena.

GRUPO 18 — Andor 0 Duarte — Cirillo 1 Carvalho — Andrade 1 Fonseca — Carvalho 0,5 Ramos — Duarte 0,5 Kipper — Kipper 1 Cirillo.

GRUPO 19 — Roménio Serra Meira abandona — Duprat 0,5 Waldinson — Waldinson 0,5 Borges — Vasconcelos 0,5 Borges — Jeziel 0,5

Vasconcelos — Vasconcelos 0,5 Caiafa — Duprat 0,5 Meira — Carvalho 0 Meira — Duprat 0 Carvalho — Jeziel 0 Carvalho — Marne 0,5 Jeziel — Marne 1 Duprat — Alves 0 Duprat — Marne 1 Alves — Jeziel 1 Ricci.

GRUPO 20 — Ivan de Barros Ravedutti e Darily Nascimento Amorim abandonam — Dacio 1 Augusto.

GRUPO 21 — Gaspar 0 Teixeira — Miranda 0,5 Becker — Gaspar 0 Miranda (21a) — Landeiro 0 Verenhitch.

GRUPO 22 — Nakata 1 Garcia — Roque 0 Nakata — Caraver 0 Nakata — Nakata 0 Borges — Cleto 1 Roque — Borges 0 Cortez — Lopes 1 Caraver — Garcia 0 Caraver — Cleto 0,5 Borges — Joly 1 Roque — Nishiyama 1 Raggiotto.

GRUPO 23 — Sandro Pinheiro abandona — Alair 0 Gil — Gil 0 Nunes — Amarel 1 Faria — Ferrari 1 Amarel — Ferrari 1 Nakata — Ferrari 0,5 Gil — Ferrari 1 Alair — Rickli 0 Gil — Alair 0 Amarel — Nunes 1 Vieira.

GRUPO 24 — Freitas 0,5 Pereira — Takatsu 0,5 Barbosa — Dario 0,5 Freitas — Efremoff 1 Baldassi — Dario 1 Efremoff — Dario 0 Takatsu — Gaspar 0,5 Dario — Takatsu 0 Freitas — Morau 0 Vieira — Vieira 0,5 Dario — Barbosa 0,5 Baldassi — Gaspar 0 Freitas — Dario 0 Barbosa — Morau 0 Pavan — Takatsu 1 Morau — Freitas 1 Baldassi — Barbosa 0,5 Anjos — Cardoso 0 Barbosa — Pavan 1 Takatsu — Pavan 1 Efremoff — Baldassi 0 Dario.

GRUPO 25 — Ivan de Barros Ravedutti abandona — Magalhães 0 Joaquim — Pontes 0 Santos — Pontes 0 Borges — Pontes 0 Magalhães — Magalhães 0 Borges.

GRUPO 26 - Florenzano 0,5 L. Barbosa - J. Souza 0 O. Souza - O. Souza 1 Vassalo - O. Souza 1 L. Barbosa - Vassalo 0 Florenzano - Müller 0 Florenzano - J. Souza 1 Sanchez.

GRUPO 27 - Maronese 0 Meira - Breitenbach 0 Meira - L. Galvão 1 C. Cardoso - L. Galvão 1 Fernandes - Lira 0,5 Maronese - Piras 1 Maronese - Lira 0 Breitenbach - Fernandes 0,5 C. Cardoso - Fernandes 0,5 M. Cardoso - Havanir 1 M. Cardoso - A. Souza 0 Lira - M. Cardoso 0 Lira - Breitenbach 0 C. Cardoso - Arroyo 0 L. Galvão - L. Galvão 1 A. Souza - Maronese 0 Breitenbach - Breitenbach 1 Coelho - Anatol Szentmiklosy abandona (Art. 239).

GRUPO 28 - Rodovalho 0,5 Guimarães - M. Almeida 0,5 Rodovalho - Rodovalho 1 Umemura - Spellmann 0 Rodovalho - Dario 1 Vieira - Rocha 1 Ávila - Guimarães 0,5 Ávila - Ávila 0 Tamura - Ribeiro 0 Ávila - Umemura 0 M. Almeida - Umemura 0 Guimarães - Umemura 0 Consolino - Umemura 0 Rocha - Umemura 1 Spellmann - Rocha 1 Dario - Guimarães 1 Dario - Ribeiro 0 Dario - Rocha 1 Ribeiro - Rocha 1 Tamura - Guimarães 1 Spellmann - Guimarães 0,5 Rocha - Tamura 0,5 Guimarães - Alberto Lima Carneiro abandona (Art. 239).

GRUPO 29 - Iwakura 0,5 Thomas - Maia 0,5 Iwakura - Iwakura 0,5 Ferreira - Weyrich 1 Paiva - Rikli 0 Ferreira - Ferreira 1 Maia - Iwakura 0 Rikli - Ferreira 1 Paiva - Milton Akira Kiyotani abandona com aviso.

GRUPO 30 - Correa 0 Pantoja - Alves 0 Correa - Castro 0 Correa - Castro 0 Coutinho - Coutinho 1 Ludwig - Coutinho 1 Rocha - Castro 0 Rocha - Rocha 0,5 Ferrari - Isaías Caetano Correa abandona com aviso.

GRUPO 31 - Dario 0 Brito - Dario 1 Choueri - Baptista 0 Dario - Vieira 0 Brito (Art. 219) - Brito 0,5 D'Ávila - D'Ávila 1 Batista - Vieira 0,5 Dario - Faria 0 D'Ávila - Vieira 0,5 Lopes - Brito 0 Moraes - Lopes 1 Moraes - Nadir Choueri abandona (Art. 239).

GRUPO 32 - Ribeiro 1 Marques - Paúl 0,5 Van Eunen - Marques 1 M. Almeida - Marques 0 A. Souza - Van Eunen 0,5 M. Almeida -

A. Souza 0 Ribeiro - Van Eunen 0,5 Ribeiro - Mario Luiz Carcasci abandona (Art. 239).

GRUPO 33 - Coelho 1 Bemvenuti - Penna 1 Brito - Oliveira 1 Brito - Oliveira 1 Brito - Bemvenuti 1 Faria - Castor 0 Faria - Pedro Pereira da Silva Filho abandona (Art. 239).

GRUPO 34 - Bracco 0 Dario - Vassalo 0,5 Amaral - Moraes 1 Leal - Dario 1 Vassalo - Santana 0 Soares - Moraes 1 Dario - Santana 0,5 Moraes - Vassalo 0 Moraes.

GRUPO 35 - Pantoja 0,5 Mangini - Magalhães 0,5 Mangini - Reis 0 Kover - Kikuchi 1 Mangini - Reis 0 Pantoja - Kikuchi 0,5 Pantoja - Kover 1 Mangini - Kover 1 Magalhães - Reis 0 Magalhães - Dutra 0 Magalhães.

GRUPO 36 - Dieckmann 0 Dario - Queiroz 0,5 Dieckmann - Dieckmann 0 Breitenbach - Maia 0 Dario - Correa 0 Dario - Abreu 0 Eigenheer - Eigenheer 1 Ludwig - Dieckmann 0 Eigenheer - Eigenheer 1 Correa - Eigenheer 1 Queiroz - Breitenbach 1 Eigenheer - Freitas 1 Eigenheer - Dario 1 Eigenheer - Maia 1 Eigenheer - Maia 0 Abreu - Ludwig 0 Freitas - Breitenbach 1 Abreu - Ludwig 0 Breitenbach - Ludwig 0 Dieckmann - Maia 0 Breitenbach - Fernando Antonio Medeiros do Ó abandona (Art. 239).

GRUPO 37 - Ribeiro 0,5 Moniz - Costa 0 Machado - Ribeiro 0 N. Silva - L. Silva 0 Eigenheer - Costa 0 Eigenheer - Ferreira 0 Eigenheer - Eigenheer 1 Ribeiro - Eigenheer 0,5 N. Silva - N. Silva 1 Ferreira - Costa 0,5 Ribeiro - Machado 1 Ferreira.

GRUPO 38 - Kover 1 Moraes - Takatsu 1 A. Cardoso - Carlsen 1 Kover - Kover 1 Umemura - Umemura 1 Takatsu - Umemura 1 Carlsen - Haroldo Vasques Leandro e Pedro Pereira da Silva Filho abandonam (Art. 239).

GRUPO 39 - Van Eunen 0,5 Kahala - Van Eunen 1 Vaz - Max Cuscan abandona (Art. 239).

GRUPO 40 - Sá 0,5 França - Bastos 0,5 França - Kahala 0 Bastos - Amorim 1 Sá - Brito 1 Sá - Sá 0,5 S. Souza - Borowski 0 Mazzarolo - Brito 0 Amorim - Amorim 0,5 Mazzarolo - França 1 Amorim - Kahala 0 Amorim.

Em virtude da substituição do diretor anterior, o diretor atual faz publicar, no presente relatório, todas as ocorrências levantadas nos grupos, desde o início do torneio. Algumas, eventualmente, podem já ter sido publicadas, mas entre essas haviam incorreções. Os participantes que ainda tenham pendências devem escrever com urgência ao novo diretor.

GRUPO 41 - C. Carvalho 0,5 Dieckmann - Carlsen 1 C. Carvalho - Dieckmann 1 Carlsen - R. Feitosa 0 Dieckmann - Dieckmann 0 C. Fernandes - Carlsen 0 Jensen - Rikli 1 R. Feitosa - Dieckmann 0 Jensen - Vasconcelos 0 Dieckmann - R. Feitosa 1 Jensen - C. Carvalho 1 R. Feitosa - Jensen 1 Senff - R. Feitosa 0 C. Fernandes - Jensen 1 C. Carvalho - Rikli 0,5 Dieckmann - Vasconcelos 0 C. Fernandes - Vasconcelos 0,5 Carlsen - Rikli 0,5 Vasconcelos - Vasconcelos 0,5 Jensen - T. Costa 1 Vasconcelos - Abraçado 0 Rikli - Jensen 0 L. Dantas - C. Fernandes 1 Senff - L. Dantas 1 Senff - Carlos Roberto Cassetari abandona - Vilmar José Costa Leite abandona - Nilson Santos abandona.

GRUPO 42 - Olyntho 0 P. Ferreira - P. Barros 1 R. Dutra - P. Barros 0,5 P. Ferreira - Jensen 0 P. Silva - R. Oliveira 1 E. Pereira - Olyntho 1 R. Oliveira - E. Pereira 0 R. Dutra - Inácio 1 R. Dutra - R. Dutra 1 Freitas - P. Silva 0,5 P. Ferreira - Stephenson 1 P. Silva - P. Silva 0 P. Barros - Massa 1 Essado - Essado 1 P. Silva - Jensen 0,5 P. Barros - A. Moura 0,5 P. Barros - R. Dutra 0 Massa - Massa 0,5 P. Silva - P. Silva 0 R. Dutra - P. Silva 1 Bergamaschi - Stephenson 1 R. Dutra - Stephenson 1 Jensen - R. Dutra 1 Bergamaschi - Jensen 1 R. Dutra - Essado 0 Inácio - Walcir de Freitas abandona - Elson Ribeiro Pereira abandona - Roberto Aparecido de Oliveira eliminado (art. 23) - Olyntho Vitória Meirelles eliminado (art. 23)

GRUPO 43 - Vasconcelos 1 C. Amaro - B. Cruz 1 C. Amaro - H. Corrêa 0 M. Machado - C. Amaro 0 Massa - M. Machado 1 Vasconcelos - Massa 1 B. Cruz - H. Corrêa 1 Vasconcelos - B. Cruz 0 S. Feitosa - S. Feitosa 1 Tortoza - Massa 1 H. Corrêa - J. Pereira 1 Tortoza - Barea 1 Tortoza - C. Carvalho 0 S. Feitosa - H. Corrêa 0 S. Feitosa - S. Feitosa 1 Vasconcelos - Vasconcelos 1 Tortoza - A. Faria 0 Barea - M. Machado 1 Barea - H. Corrêa 0 Barea - Tortoza 1 H. Corrêa - C. Carvalho 1 B. Cruz - B. Cruz 0 M. Machado - B. Cruz 0 H. Corrêa - Tortoza 0 M. Machado

- Tortoza 0 Massa - Tortoza 0 A. Faria - Ivan Kuhlmann Nogueira eliminado (art. 23) - Hilton Silva abandona - Carlos Amaro de Jesus eliminado (art. 23).

GRUPO 44 - Pantoja 1 Rolim - M. Reis 0 G. Lopez - Rolim 1 Vigna - Vigna 1 S. Lages - C. Costa 1 M. Nunes - Rolim 1 Wallau - Fargnoli 1 R. Barbosa - Wallau 1 Osipi - R. Barbosa 1 Rolim - Rolim 1 S. Lages - Pantoja 0,5 Wallau - S. Lages 1 C. Costa - M. Reis 0 M. Nunes - Wallau 0 Fargnoli - Vigna 1 H. Silva - Pantoja 1 Vigna - R. Araújo 1 Vigna - Wallau 1 R. Araújo - M. Nunes 0,5 G. Lopez - Rolim 1 C. Costa - Wallau 0 B. Silva - Vigna 0 B. Silva - C. Costa 0 B. Silva - M. Nunes 0 Wallau - R. Barbosa 1 S. Lages - Wallau 1 R. Barbosa - Wallau 1 C. Costa - Vigna 1 Wallau - Hilton Silva abandona - Marivaldo dos Reis Santa Isabel eliminado (art. 23).

GRUPO 45 - Saraiva 0 B. Martins - V. Silva 1 Franzon - Cano 0 Cavini - B. Martins 1 S. Lages - Cavini 1 S. Filho - Cavini 0,5 Saraiva - L. Gomes 0,5 B. Martins - Cano 1 V. Silva - Franzon 0 L. Gomes - A. Oliveira 0 Franzon - S. Lages 0 Franzon - B. Martins 1 Cavini - S. Lages 0 S. Filho - S. Filho 1 C. Costa - V. Silva 1 C. Costa - A. Oliveira 0 S. Filho - S. Filho 0 L. Gomes - Carlsen 1 S. Filho - V. Silva 1 L. Gomes - L. Gomes 0 A. Oliveira - V. Silva 1 Carlsen - B. Martins 1 A. Oliveira - Jean Alcides Pouchain inscrição cancelada - Gilsomar S. Barbalho abandona - José Q. Montenegro Monteiro eliminado (art. 23).

GRUPO 46 - Wonsowski 0 Nhan - Anjos 1 Guide - Nhan 0 Anjos - F. Sampaio 1 P. Ferreira - P. Ferreira 0 Anjos - Anjos 1 Bergamaschi - Wonsowski 1 Anjos - Guide 0 P. Ferreira - P. Ferreira 1 J. Gabriel - J. Gabriel 0 Anjos - Nhan 1 S. Feitosa - Wonsowski 1 S. Feitosa - S. Feitosa 1 P. Ferreira - P. Ferreira 1 Berdaschi - P. Ferreira 0 Nhan - P. Ferreira 0 Wonsowski - Guide 1 Abramides - Wonsowski 1 Bergamaschi - Bergamaschi 0 F. Sampaio - Hélio Tsutomu Saito inscrição cancelada - Rogério Daniel abandona -

Manoel Camargo Sampaio abandona — Álvaro Camargo Silva abandona — Wanderley Guide abandona.

GRUPO 47 — Cláudio Corrêa de Almeida inscrição cancelada — Fernando Pigon inscrição cancelada — Martinho 1 H. Corrêa — Martinho 0 S. Lopes — Mocherniuk 0 S. Lopes — F. Marques 1 Martinho — F. Marques 0,5 Mocherniuk — F. Marques 1 H. Corrêa — Destefenni 0 Macário — Mocherniuk 1 Martinho — Pereira 1 Destefenni — H. Corrêa 0 Pereira — Mocherniuk 1 H. Corrêa — F. Marques 1 Carlsen — Carlsen 0 Destefenni — Jordalino Jorge eliminado (art. 23) — Miguel Dato Bonilha eliminado (art. 23) — Ademilson de Souza eliminado (art. 23).

GRUPO 48 — M. Moreira 1 Kaupert — G. Batista 0 C. Lima — Leon 0,5 L. Prado — Soboll 0 Brendália — Ordakowski 0,5 C. Lima — Brendália 0,5 C. Lima — C. Lima 0 M. Moreira — M. Moreira 1 G. Batista — C. Lima 1 L. Prado — L. Prado 0 M. Moreira — L. Prado 1 Kaupert — L. Prado 0,5 G. Batista — Ordakowski 1 Soboll — Marczykoski 1 Leon — Nagy 0 Ordakowski — Kaupert 0,5 C. Lima — Karoly 0,5 C. Lima — Kaupert 0 Nagy — Nagy 1 Brendália — G. Batista 0 Nagy — Marczykoski 1 Nagy — Soboll 0 Nagy — Kaupert 0 Leon — Maczykoski 0,5 Kaupert — Nagy 1 L. Prado — L. Prado 0,5 Soboll — Soboll 0,5 G. Batista — L. Prado 0,5 Marczykoski — Marczykoski 0 Ordakowski — Ordakowski 0 L. Prado — M. Moreira 1 Marczykoski — Nagy 0,5 C. Lima — Tadeu Susumu Sano abandona — José Ary de Almeida Filho abandona — Joaquim Simplicio Costa Neto abandona — Ricardo Brendália abandona.

GRUPO 49 — Fernando Antônio Medeiros do Ó inscrição cancelada — Leone 1 Olyntho — B. Costa 0 F. Braga — F. Braga 1 Olívio — F. Almeida 0 F. Braga — F. Almeida 0 B. Lima — F. Braga 1 Chedid — B. Lima 1 Serschon — Chedid 1 B. Lima — Olívio 0 Leone — Leone 1 Serschon — Chedid 0 B. Costa — Roberto Leonardo V. Rodrigues eliminado (art. 23) — Carlos Ramos Vilarés abandona — José Q. Montenegro Monteiro eliminado (art. 23) — Olyntho Vitória Meirelles eliminado (art. 23) — André Luiz Villares Monteiro eliminado (art. 23) — José Olívio Soares eliminado (art. 23).

GRUPO 50 — Douglas Baldasi Simon inscrição cancelada — S. Filho 1 K. Cardoso — F. Braga 1 Bruno — S. Maia 1 S. Filho — K. Cardoso 0 Figueiredo — Bruno 0,5 C. Carvalho — Figueiredo 1 Bruno — M. Santos 0 Figueiredo — F. Braga 0 Figueiredo — K. Cardoso 0 F. Braga — C. Carvalho 0 K. Cardoso — S. Maia 1 Bruno — Rolim 1 C.

Carvalho — F. Braga 1 Rolim — Figueiredo 1 C. Carvalho — Figueiredo 1 Rolim — Bruno 0,5 K. Cardoso — B. Silva 1 S. Filho — K. Cardoso 1 S. Maia — Figueiredo 1 S. Filho — S. Filho 0 Rolim — Nilson Santos abandona — Silvio José Genesini Junior abandona — Mário Eduardo Martins Astorga abandona — Carlos Ramos Vilarés abandona.

GRUPO 51 — Alexandre Jabour Soares inscrição cancelada — Lentini 1 Bertolucci — Lentini 0 Nêvio — Lentini 0 S. Fonseca — Lentini 0 Ordakowski — Coltro 0 Ricupero — C. Costa 1 Bertolucci — C. Costa 1 C. Oliveira — Ordakowski 1 Coltro — Ricupero 1 C. Oliveira — C. Oliveira 1 Bertolucci — C. Oliveira 0 M. Moreira — Bertolucci 1 Calderaro — S. Fonseca 1 Coltro — Ricupero 1 Bertolucci — Ricupero 1 Benvenuti — Ricupero 1 Lentini — Bertolucci 0 M. Moreira — Coltro 0 Lentini — C. Oliveira 1 Calderaro — Pantoja 1 C. Oliveira — Nêvio 1 Coltro — Nêvio 0,5 M. Moreira — Ricupero 1 Ordakowski — Bertolucci 1 Coltro — Pantoja 0 Ricupero — M. Moreira 1 Coltro — Ordakowski 1 Bertolucci — Nêvio 1 Coltro — Ricupero 1 C. Oliveira — Pantoja 1 Lentini — M. Moreira 1 Ricupero — M. Moreira 1 Calderaro — Coltro 0 C. Costa — C. Costa 1 Ordakowski — C. Costa 1 Lentini — V. Pádua 1 Benvenuti — Benvenuti 1 Coltro — Antônio Wagner Calderaro eliminado (art. 23) — Raimundo Costa de Oliveira eliminado (art. 23).

GRUPO 52 — Baena 0,5 Bruno — Bruno 0,5 Piccoli — S. Feitosa 0,5 Bruno — Piccoli 1 Baena — Piccoli 0 S. Feitosa — S. Feitosa 1 Keller — J. Teixeira 0 S. Feitosa — J. Teixeira 0 S. Filho — A. Barata 1 S. Filho — S. Feitosa 0,5 Stephenson — Waldemar Zajac abandona — Flávio Meneses Quintiliano eliminado (art. 23) — Ricardo Gurgel Azzi abandona — João Neumann Neto abandona — José Paulo Teixeira Filho eliminado (art. 23) — Harold Keller eliminado (art. 23).

GRUPO 53 — Luiz Carlos Emídio da Silva inscrição cancelada — Pereira 0 Olyntho — Pereira 0 M. Andrade — Perego 1 H. Corrêa — Damaceno 0,5 H. Corrêa — Lara 0 Damaceno — M. Alvarez 1 Ancelmo — M. Alvarez 0 Perego — Ancelmo 0,5 Sady — H. Corrêa 1 Lara — Perego 1 Olyntho — Sady 1 Lara — Lara 0 L. Pereira — Kuroiwa 1 L. Pereira — Damaceno 1 L. Pereira — Sílvia Pereira da Silva abandona — Mateo Medina Alvarez abandona — Olyntho Vitória Meirelles eliminado (art. 23).

GRUPO 54 — Hélio Tsutomu Saito inscrição cancelada — Douglas Baldasi Simon inscrição cancelada — B. Lima 1 Wingert — Guaraciaba 1

Berdaki — Berdaki 0 Mundstock — B. Lima 0 Mundstock — Mundstock 0 A. Guedes — Kaupert 0 F. Almeida — W. Pereira 1 Kaupert — Kaupert 0 Guaraciaba — Mundstock 1 Kaupert — W. Pereira 0,5 Guaraciaba — F. Almeida 1 Wingert — F. Almeida 0,5 Mundstock — Cano 0 Mundstock — Castanheira 1 Mundstock — Kaupert 1 Wingert — B. Lima 0 W. Pereira — Wingert 0 Berdaky — Silvio Castanheira P. da Silva abandona — Manoel Tudela Junior abandona — Luiz Fernandes Fernandes eliminado (art. 23).

GRUPO 55 — R. Dutra 1 R. Magalhães — S. Barbosa 1 R. Neto — Sakihama 0 R. Dutra — H. Barata 1 R. Dutra — S. Barbosa 1 R. Maga-

lhães — R. Dutra 1 Ranieri — R. Dutra 1 P. Ferreira — P. Ferreira 0 Feijó — B. Oliveira 0,5 Feijó — Feijó 1 Ayjara — Feijó 1 R. Neto — Feijó 0 S. Barbosa — Sakihama 0 P. Ferreira — P. Ferreira 1 Ranieri — R. Magalhães 0 P. Ferreira — R. Magalhães 1 Ayjara — Ranieri 0 Feijó — H. Barata 1 Feijó — S. Barbosa 1 Sakihama — Ranieri 0 S. Barbosa — Feijó 1 R. Magalhães — R. Magalhães 1 Ranieri — B. Oliveira 1 S. Barbosa — Ayjara 1 F. Nogueira — S. Barbosa 1 R. Dutra — Artur de Aguiar Machado abandona — Gilsomar S. Barbalho abandona — Marco Antônio de Paolis abandona — Sérgio Sakihama eliminado (art. 23) — Vagner Ranieri abandona.

GRUPOS 56 a 69

*Diretor: Manoel Maria Cardoso Filho
Rua João Lira, 161/401
22430 — Rio de Janeiro - RJ*

GRUPO 56 — Feitosa 0,5 Ramiro — Feitosa 1 L. Silva — Albuquerque 0 Feitosa — Albuquerque 1 Wingert — Ramiro 1 Wingert.

GRUPO 57 — Edson 0 Nogueira — Edson 0,5 Sanchez — Osmar 0,5 Sanchez — William Márcio Coelho: eliminado (art. 23).

GRUPO 58 — Robson 0 Emir — Guaraciaba 1 Robson — Pimentel 0,5 R. Lima — R. Lima 0 Emir — Pimentel 1 Maia — Cassio 0 Guaraciaba — Guaraciaba 1 J. Lima — H. Souza 0 R. Lima — V. Pereira 0 Guaraciaba — Emir 0 Pimentel — Emir 0 H. Souza — Guaraciaba 1 H. Souza — J. Lima 0,5 H. Souza.

GRUPO 59 — Américo 1 Bertolucci — Gutemberg 1 Américo — Falleiros 0 Bertolucci — Bertolucci 0 Damin — Gutemberg 0 Falleiros — Pirro 0,5 Gutemberg — B. Santana 1 Bertolucci — José Q. Montenegro Monteiro: eliminado (art. 23).

GRUPO 60 — Cerqueira 0,5 Napoleão — Pirro 0,5 Zanetti.

GRUPO 61 — Dutra 1 Douglas — Rocio 0 Dutra — Adriano 0,5 Cerqueira — Neves 0 Suzuki — Cerqueira 1 Rocio.

GRUPO 62 — Dieter 1 James — Neves 1 Ayrosa (art. 21) — Ayrosa 1 Alcindo — Goyheneix 0 Saback — F. Souza 0 Neves — Barbosa 1 James — Barbosa 1 Goyheneix — Dieter 0,5 Ayrosa — Saback 1 James — Neves 1 James.

GRUPO 63 — Palermo 0 Andrade Neto — Ricupero 1 Bandos — Mascote 1 Alexandre (art.

21) — Niero 0 Andrade Neto — Virote 0 Ricupero — Alexandre 0,5 Bandos — Palermo 1 Dutra — Nilton José G. Virote: eliminado (art. 23).

GRUPO 64 — Meyr 1 Rodrigues Neto — Medina 0 Estevão — Estevão 0 Nunes — Hely 1 Vaniido — Mendes 1 Meyr — Meyr 0 Jaider.

GRUPO 65 — Mendes 0,5 Estanislau — Estanislau 0 Werton — Mundstock 1 Suzuki — Mendes 0,5 De Marque — De Marque 0 Suzuki — Mundstock 0 Werton — De Marque 1 F. Costa — Werton 0,5 F. Costa — Estanislau 0 Juliano — Mateo Medina Alvarez: abandonou.

GRUPO 66 — Ruy 1 Almeida — Arnor 1 Almeida — Arnor 0 A. Cardoso — Arnor 1 Ruy — Almeida 1 Meyr.

GRUPO 67 — Suzuki 0 Choma — Cavalcanti 0 J. Lima — Soboll 1 Ramiro — R. Souza 0 Choma — Cavalcanti 1 R. Souza — Mateo Medina Alvarez: abandonou — Nicolau Morilhama e Roberto Aparecido de Oliveira: eliminados (art. 23).

GRUPO 68 — Antunes 0 Florêncio — Antunes 0 A. Souza — A. Silva 1 Antunes — Florêncio 1 Gildásio (Art. 21) — Werton 0,5 A. Silva — M. Pereira 0,5 Gerson — Ayrton Ferreira de Souza: abandonou — Paulo Sérgio Pereira da Fonte: eliminado (art. 23).

GRUPO 69 — Guilherme 0,5 J. Lima — Guilherme 0,5 Éboli — Faklen 1 Bibas — Éboli 1 Damin.

TORNEIO JUVENTUDE

IV — FINAL

Início em: 01/12/83 Término em aberto
O campeão estará automaticamente classificado para a fase semifinal do próximo Campeonato Brasileiro Individual.

Diretor: Adilson Martins Coelho
R. José Tassarollo Santos, 32
28625 — Nova Friburgo - RJ

Sem ocorrências no período.

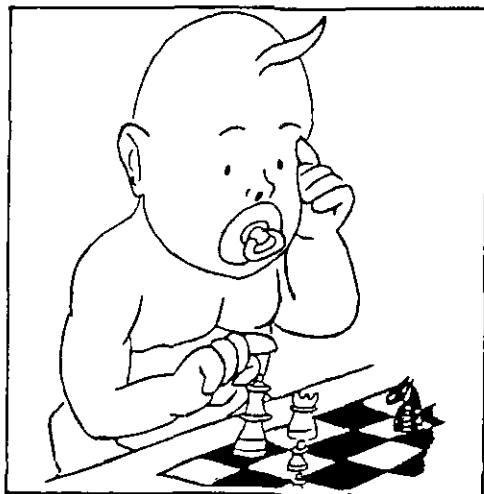

V — FINAL

Início: 02/01/86 Término em aberto
O campeão estará automaticamente classificado para a fase semifinal do próximo Campeonato Brasileiro Individual.

Diretor: Fernando Wallau
Rua Vaz e Silva, 41
91.040 — Porto Alegre — RS

Sead O Teixeira — Castilho 0,5 Teixeira — Rodrigues 0,5 Castilho.

VI — PRELIMINAR

Início: 02/01/86 Término: 02/07/87
Os dois primeiros colocados de cada grupo estarão automaticamente classificados para a Fase Final.

Diretor: João Pessoa de Lima
Rua Rio Grande, 180
38700 — Patos de Minas - MG

GRUPO 02 — Costa 1 Almeida — Costa 1 Harms — Costa 1 Eyng — Costa 1 Oliveira Jr — Harms 1 Eyng.

GRUPO 03 — Serafini 1 Santana — Admir 1 Leite — Admir 0,5 Pjuhl.

GRUPO 04 — Silva Filho 1 Leite.
GRUPO 05 — Kurita 1 Admir — André Luiz Vilaras Monteiro abandona.
GRUPO 06 — Pupo 1 Oliveira Jr.

VOCÊ CONHECE ALGUMA DIVERSÃO DE QUALIDADE
QUE LHE PROPORCIONE NOVAS AMIZADES SEM SAIR DE CASA,
COM UM MÍNIMO DE DESPESA E MUITA SATISFAÇÃO?
SAIBA QUE ATRAVÉS DO C.X.E.B. BASTA VOCÊ GOSTAR DE XADREZ
PARA FAZER AMIGOS, EXERCITANDO NADA MAIS NADA MENOS
DO QUE O JOGO PREFERIDO DOS REIS.
ISSO E MUITO MAIS É O QUE LHE OFERECE O
CLUBE DE XADREZ EPISTOLAR BRASILEIRO
CONFIRA!

CAMPEONATOS ESTADUAIS

I CEI-RS — Final

Início em: 01/04/84

Término em aberto

O Campeão e vice estarão automaticamente classificados para a próxima semifinal do Campeonato Brasileiro Individual.

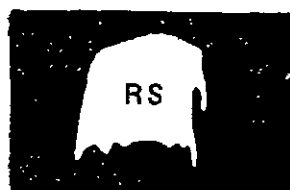

Diretor: Mário Soares.

Caixa Postal 1259.

11001 — Santos - SP.

Petry O Borowski — Encerrado: 19) Mário R. Iwakura, 13,0; 29) Ornélio de Souza, 11,5; 39) Clairton Felício, 11,0 (SB 74,00); 49) Celso P. C. Leite, 11,0 (SB 64,50); 59) Carlos H. Szobot, 10,5; 69) Petry Feijó, 10,0; 79) Manoel A. Santos, 9,50 (SB 62,75); 89) Hamilton M. Leal, 9,50 (SB 59,00); 99) José J. Oliveira, 9,50 (SB 58,50); 109) Ivoney K. Johann, 8,0 (SB 53,25); 119) Eric Borowski, 8,0 (SB 50,50); 129) Edson Gomes, 7,5; 139) Zeno Becker, 7,0; 149) Sidnei Martins, 5,0; 159) Jason Costa, 3,5; 169) José Nascimento, 1,5; 179) Erineu Koetz, 0,0.

Ao Campeão Iwakura Nossos Parabéns!

PARTICIPANTE	1	2	3	4	5	6	7	8	9	10	11	12	13	14	15	16	17	Pts.	Class.
1 P. Feijó		0	0	1	1	1	=	=	0	1	=	1	1	1	0	=	1	10,0	69
2 E. Borowski	1		=	1	0	=	0	0	=	=	0	1	1	0	=	=	1	8,0	119
3 M. Santos	1	=		1	1	=	=	=	0	1	0	1	0	1	=	0	1	9,5	79
4 J. Nascimento Jr.	0	0	0		0	0	0	0	0	0	=	0	0	0	0	0	1	1,5	169
5 J. Oliveira	0	1	0	1		=	0	=	=	1	=	1	1	1	0	=	1	9,5	99
6 J. Johann	0	=	=	1	=		1	0	0	=	=	=	=	=	=	=	1	8,0	109
7 C. Felício	=	1	=	1	1	0		0	=	=	=	1	1	1	=	1	1	11,0	39
8 M. Iwakura	=	1	=	1	=	1	1		1	1	=	1	1	1	0	1	1	13,0	19
9 C. Leite	1	=	1	1	=	1	=	0		1	0	1	0	1	=	1	1	11,0	49
10 E. Gomes	0	=	0	1	0	=	=	0	0		=	1	1	=	=	=	1	7,5	129
11 C. Szobot	=	1	1	=	=	=	=	=	1	=		1	0	1	=	=	1	10,5	59
12 J. Costa	0	0	0	1	0	=	0	0	0	0	0		0	=	=	0	1	3,5	159
13 Z. Becker Filho	0	0	1	1	0	=	0	0	1	0	1	1		=	0	0	1	7,0	139
14 S. Martins	0	1	0	1	0	=	0	0	0	=	0	=	=		0	0	1	5,0	149
15 O. de Souza	1	=	=	1	1	=	=	1	=	=	=	=	1	1		=	1	11,5	29
16 H. Leal	=	=	1	1	=	=	0	0	0	=	=	1	1	1	=		1	9,5	89
17 E. Koetz	0	0	0	0	0	0	0	0	0	0	0	0	0	0	0	0		0,0	179

II CEI-RS — Preliminar

Início em: 01/05/85

Término em: 01/11/86

Os dois primeiros colocados de cada grupo estarão automaticamente classificados para a Fase Final.

Diretor: Maurício S. F. Moreira.

Rua Lutfalla Salim Achoa, 153

04017 — São Paulo - SP

GRUPO 02 — Sardi 0 Souza — Franzon 1 Sardi — Franzon 1 Alcindo.

GRUPO 06 — Aldobil 1 Wincert — **Encerrado:** 19) Pedro Nogueira Duarte 3,5; 29) Francisco Aldobil F. Santos 3,0; 39) José Luiz Marques Lima 2,0; 49) Darcy Sopoña Pohlmann 1,0; 59) Ademir José Wincort 0,5; Luís Felipe de la Rocha Barcellos: inscrição cancelada — **Classificados:** Duarte e Aldobil.

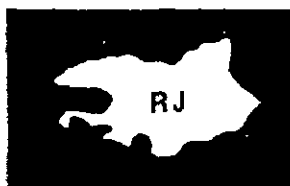

I CEI-RJ — Final Memorial Carlos José Gross

Início: 02.09.85

Término em aberto

O Campeão e o vice estarão automaticamente classificados para a próxima semifinal do Campeonato Brasileiro Individual.

Diretor: Sidnei Martins

Caixa Postal 771

97001 — Santa Maria - RS

Fernando Antônio de Barros Madeu abandona.

II CEI-RJ — Preliminar Memorial José Thiago Mangini

Diretor: Sidnei Martins

Caixa Postal 771

97001 — Santa Maria - RS

GRUPO 01 — Bernardino 1 Nélon — Nélon 0 Romeiro — Bordallo 0 Almeida — Romeiro 0,0 Bordallo — **Grupo Encerrado:** 19/29) Zélio Bernardino e José Joaquim de Amorim Neto 7,5 pts.; 39) Jorge Luiz Corrêa Romeiro 6,5 pts.; 49/59/69) Manuel Onofre Moniz Ribeiro, Ramiro da Costa Almeida e Nélon Gil Alexandre da Silva 5,5 pts.; 79) Sérgio Cottas Bordallo 3,0 pts.; 89) Antônio Pádua Albuquerque Oliveira 2,0 pts.; 99) Itamar Gomes Viana 1,0 pts.; 109) Luiz Carlos de Brito Pereira 0,0 pts.

GRUPO 02 — Velloso 1 Barbosa — **Grupo Encerrado:** 19/29) Luiza Kátia Andrade Castelo Branco e João Carlos de Freitas Borges 7,5 pts.; 39) Nélon Saback Velloso 7,0 pts.; 49) Jorge Ferreira Azevedo Marques 6,0 pts.; 59) Zélio Bernardino 5,0 pts.; 69) José Mário Godot de Souza 4,5 pts.; 79) Ricardo do Nascimento 3,5 pts.; 89) Sérgio Gonçalves Barbosa 3,0 pts.; 99) Emiliano Carlos B. Castor 1,0 pts.; 109) Antônio Carlos Pinheiro Marques 0,0 pts.

GRUPO 03 — Coelho 1 Sebastião — Viana 0 Coelho — Coelho 1 Gil — Viana 1 Nélon — Coelho 0 Paul — Gil 0 Paul — Viana 0 Paul — **Grupo Encerrado:** 19) Ricardo do Nascimento 8,0 pts.; 29) Paulo Ricardo Paul 7,5 pts.; 39) Luiz

Francisco da Silva Barbosa 7,5 pts.; 49) João Lopes Coelho 6,0 pts.; 59) Sebastião Antunes de Oliveira 4,5 pts.; 69) Roberto Agostinho Saback Viana 4,0 pts.; 79) José Augusto de Miranda 4,0 pts.; 89) Nélon Gil Alexandre da Silva 2,5 pts.; 99) Sérgio Tarouco Correa da Silva 1,0 pts.; 109) Jorge Alberto Decal Mendes 0,0 pts.

GRUPO 04 — Portella 1 Heloisa — Portella 1 Cardoso — Tortoza 0 Portella — Giudicelli 0,5 Borges — Borges 0 Tortoza — Portella 0,5 Giudicelli — Tortoza 0,5 Giudicelli — **Grupo Encerrado:** 19) Thadeu Ernesto Senna Portella 8,0 pts.; 29) Antônio Carlos Macedo Giudicelli 7,5 pts.; 39) João Carlos de Freitas Borges 7,0 pts.; 49) Paulo Cezar de Oliveira Tortoza 5,5 pts.; 59/69) Heloisa Stange Amorim e Manoel Maria Cardoso Filho 5,0 pts.; 79) Heitor Usai Sobrinho 3,0 pts.; 89/99) Carlos Alberto C. de Souza e Carlos Alberto Batista 2,0 pts.; 109) José Campello de Oliveira Junior 0,0 pts.

GRUPO 05 — João de Deus Santiago eliminado — **Grupo Encerrado:** 19) Ira Mark Brinn e José Antônio Fabiano Mendes 7,0 pts.; 39) José Mário Godot de Souza 6,0 pts.; 49) João de Deus Santiago 5,5 pts.; 59) Nélon Lancaster Mourão Tavares 4,0 pts.; 69) Sildenir Moreira Costa 2,5

pts.; 79/89) Adilson Martins Coelho e Juarez Fernandes de Magalhães 2,0 pts.; 99) Carlos Alberto Batista 0,0 pts.

GRUPO 06 — Darly O Esteves — Baptista 0 Esteves — Esteves 1 Tortoza — Mocherniuk 0,5 Esteves — Baptista 0,5 Tortoza — Tortoza 0,5 Darly — Darly 0 Baptista — **Grupo Encerrado:** 19) Luiz Carlos Santos Galvão 9,0 pts.; 29) Marco Felo Rios Simões 7,5 pts.; 39) Warner Bruce Kover 6,5 pts.; 49) José Augusto Esteves do Amaral 6,0 pts.; 59) João Baptista de Lima 4,0 pts.; 69/79) Darly Nascimento Amorim e Esteban Alberto Mocherniuk 3,5 pts.; 89/99) Hugo Almeida de Magalhães e Paulo Cezar de Oliveira Tortoza

2,5 pts.; 109) Alfredo Engels Maciel Araujo 0,0 pts.

GRUPO 07 — Caiafa 1 Borges — Barbosa 0 Reale — Gustavo 0 Reale — Reale 0 Caiafa — **Grupo Encerrado:** 19) Leon Ejzemberg 8,0 pts.; 29) Dijalma Baptista Caiafa 7,5 pts.; 39) André Luís La Valle Reale 7,5 pts.; 49) Luiz Francisco da Silva Barbosa 6,0 pts.; 59) Anibal de Lima Pereira 5,0 pts.; 69/79/89) Warner Bruce Kover, João José de Araujo Moura Filho e Gustavo Fernando de O. Borges 3,0 pts.; 99) Marco Antônio M. Gutierrez 2,0 pts.; 109) Marco Antônio Chaves 0,0 pts.

I CEI-MG — Final

Início: 01/04/84 **Término em aberto**
O campeão e o vice estarão automaticamente classificados para a próxima semifinal do Campeonato Brasileiro Individual.

Diretor: Maurício S. F. Moreira
Rua Lutfalla Salim Achoa, 153
04017 — São Paulo — SP



Sem ocorrências no período.

II CEI-MG — Preliminar

Início: 01/05/85 **Término:** 01/11/86
Os dois primeiros colocados de cada grupo estarão automaticamente classificados para a fase final.

Diretor: Vanildo João Kaupert
Rua Guaraná, 538 — Apto. 152
01425 — São Paulo — SP

GRUPO 02 — Lima 1 Andrade.

GRUPO 03 — Almeida 1 Tadeu — Luís Tadeu de Carvalho Pinto eliminado. (art. 239).

GRUPO 04	1	2	3	4	5	6	7	Pts.	Class.
J. C. Silva		0	1	0	0	1	0	2,0	6º
J. C. Avila	1		1	0	=	=	0	3,0	4º
R. Gonçalves	0	0		0	0	0	0	0,0	7º
J. C. Costa	1	1	1		0	0	=	3,5	3º
D. B. Fonseca	1	=	1	1		1	1	5,5	1º
H. Silva	0	=	1	1	0		0	2,5	5º
C. L. Debs	1	1	1	=	0	1		4,5	2º

GRUPO 05 — Christiano 1 Souza — Monteiro 1 Guaraciaba.

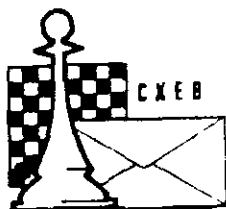

CLUBE DE XADREZ EPISTOLAR BRASILEIRO

(LEVA O XADREZ, TRAZ O AMIGO)

Xadrez Postal

O QUE É O XADREZ POSTAL? — É a prática do xadrez através de correspondência.

COMO PRATICÁ-LO? — Os competidores enviam os seus lances através de cartas, fazendo anotação dos mesmos em um dos sistemas empregados em xadrez, descritivo: 1. P4R, P4R; 2. C3BR, C3BD; ou algébrico: 1. e4, e5; 2. Cf3, Cc6; ou numérico: 1. 5254, 5755; 2. 7163, 2836.

Os torneios são regidos por regulamentos que estabelecem certas normas, inclusive os dias de reflexão (dias que são permitidos refletir para se responder a um lance, a partir da data do recebimento da carta do parceiro), bem como o tempo de duração dos torneios — normalmente um ano e meio — sendo que cada enxadrista enfrenta simultaneamente a todos os parceiros de seu grupo.

COMO FAZER PARA PRATICÁ-LO? — No Brasil, o xadrez postal é dirigido pelo **CLUBE DE XADREZ EPISTOLAR BRASILEIROS (CXEB)**, fundado em 14 de fevereiro de 1969, com sede na Capital de São Paulo. O CXEB é reconhecido pela Confederação Brasileira de Xadrez, estando também filiado à internacional Correspondence Chess Federation (ICCF), órgão internacional do xadrez postal, e à Confederação Americana de Xadrez Postal (CADAP), que representa a (ICCF) na América Latina. Os estatutos do CXEB foram registrados no Cartório do 2º Ofício de Registro de Títulos e Documentos de Capital de São Paulo, conforme publicação no D.O.E. de 5.3.1969.

COMO ASSOCIAR-SE AO CXEB? — Basta preencher a proposta de sócio, no verso, e remetê-la ao Tesoureiro Gileno Exalto de Araújo (Rua Santa Maria Goretti, 43 — 40.260 — Salvador - BA), acompanhada de uma foto 3x4, e da primeira anuidade.

PAGA ALGUMA TAXA? — Sim, uma contribuição anual (Cz\$130,00). A remessa do numerário deverá ser feita ao Diretor-Tesoureiro por qualquer meio permitido no país, inclusive por cheque comum de sua conta bancária, mesmo sem visar. Se for utilizado Vale Postal deverá ser dirigido à Agência Central da EBCT em Salvador.

O QUE OFERECE O CXEB? — Torneios! Torneios! Torneios!

a) **TORNEIOS TEMÁTICOS** — Com grupos de 7 participantes. Os torneios têm início sempre que se completa um Grupo de 7 inscritos em determinada abertura. Ver temas e taxa de inscrição na Revista Brasileira de Xadrez Postal.

b) **TORNEIOS DE CLASSIFICAÇÃO** — São os Torneios de 3ª, 2ª e 1ª categorias, formados com grupos de 7 enxadristas. Todos que ingressam no CXEB e desejam ter uma classificação, poderão inicialmente participar de um torneio de qualquer categoria; do número de pontos conquistados nesse torneio, dependerá a sua classificação na categoria. Não existe taxa de inscrição e pode-se participar de 4 grupos simultaneamente.

c) **CAMPEONATO BRASILEIRO** — Somente para jogadores de 1ª categoria, devidamente classificados através de competições do CXEB, da CADP ou da ICCF.

d) **TAÇA BRASIL** — Torneio aberto, realizado a cada dois anos, cujas inscrições são permitidas também aos não sócios, sem restrição de categoria. Ver datas de início dos Torneios no calendário da Revista Brasileira de Xadrez Postal.

e) **OUTROS TORNEIOS** — Temos ainda: Torneios por Equipes, Campeonatos Estaduais e Competições Internacionais. Veja o calendário publicado na Revista Brasileira de Xadrez Postal, onde você verá as datas de início dos Torneios.

COMO PARTICIPAR DOS TORNEIOS — Consulte a seção Torneios — Taxa de Inscrição — Serviços da Revista Brasileira de Xadrez Postal. Os inscritos em qualquer torneio receberão: Emparelhamento, com nome e endereço de seus adversários, data do início da competição e outras inscrições.

MAIS ALGUMA COISA? — Sim: Uma revista distribuída aos associados, a cada dois meses, contendo partidas, formações de grupos, eleição de sócios, informações sobre o andamento dos torneios, etc. etc. etc.



CLUBE DE XADREZ EPISTOLAR BRASILEIRO

(LEVA O XADREZ, TRAZ O AMIGO)

PROPOSTA DE SÓCIO

Nº

1 - Nome

2 - Endereço para correspondência

CEP

Cidade

Estado

3 - Profissão Estado Civil

Nascido em (Cidade, Estado e País) Data do nascimento

4 - Residência

5 - Categoria enxadrística a que pertence

Principiante, Médio, Forte

6 - Nome e endereço do Clube onde pratica Xadrez

7 - Jogou ou joga Xadrez Postal? Desde quando?

8 - Como tomou conhecimento do CXEB?

Local e Data

Assinatura

INSTRUÇÕES E OBSERVAÇÕES PARA O CORRETO PREENCHIMENTO DESTA PROPOSTA

- Preencha à máquina ou em letra de forma.
- Se você declarar, no item 5 da proposta, que é jogador iniciante, deverá disputar um TC-III. Se declarar "médio" deverá participar de TC-II. Se se julga "forte", participará de um TC-I. Isto, além dos demais torneios disponíveis, segundo a regulamentação de cada um.
- Junte à proposta um cheque ou vale postal correspondente à sua 1ª anuidade. (Ver valor no informe da tesouraria) O Vale Postal deverá ser dirigido à agência central da ECT em Salvador - BA.
- A proposta deverá ser enviada ao Tesoureiro: Gileno Exalto de Araújo (Rua Santa Maria Goreti, 43 - Salvador - BA/ - 40.260).
- Pedimos indicar abaixo o nome e endereço de alguns dos seus amigos que desejam jogar xadrez por correspondência.

ALTERAÇÕES DE ENDEREÇOS

Em caso de alteração de endereço para correspondências, solicitamos que destaquem, preencham (legivelmente) e remetam (ao Tesoureiro Gileno Exalto de Araújo — Rua Santa Maria Goretti 43— Salvador - BA 40260) a parte inferior desta página.

CLUBE XADREZ EPISTOLAR BRASILEIRO

☐ OP
 ☐ ☐ ☐ ☐ ☐ Sócio Nº
 ☐ ST
 ☐ ☐ ☐ ☐ Rating

[illegible]

Nome:

[illegible]

ENDEREÇO

CEP _____ CIDADE _____ UF _____ VENCIMENTO _____

CALENDÁRIO

CAMPEONATO BRASILEIRO INDIVIDUAL

Torneio realizado a cada 2 anos, só para associados detentores, de no mínimo, títulos de 1ª Categoria do CXEB da CADAP ou da ICCF.

VI	Final	Início em 01/03/88	Término em aberto
VII	Semifinal	Início em 01/03/88	Término em 01/09/89
VIII	Preliminar	Início em 01/03/88	Término em 01/09/89

TAÇA BRASIL

Torneio realizado a cada 2 anos, dele podendo participar associados e não associados de todas as categorias.

V	Final	Início em 01/09/86	Término em aberto
VI	Semifinal	Início em 01/09/87	Término em 01/03/89
VII	Preliminar	Início em 01/09/87	Término em 01/03/89

TORNEIO FEMININO

Torneio realizado a cada 2 anos, dele podendo participar associadas e não associadas de todas as categorias.

II	Preliminar	Início em 02/01/88	Término em 02/07/89
----	------------	--------------------	---------------------

TORNEIO JUVENTUDE

Torneio realizado a cada 2 anos, dele podendo participar os associados que até o início da fase preliminar não tenham ainda completado 19 anos.

VI	Final	Início em 02/01/88	Término em aberto
VII	Preliminar	Início em 02/01/88	Término em 02/07/89

CAMPEONATO ESTADUAL INDIVIDUAL

Torneio realizado a cada 2 anos, dele podendo participar associados e não associados de todas as categorias.

II	/SP/ - Semifinal	Início em 01/09/86	Término em 01/03/88
III	/SP/ - Preliminar	Início em 01/09/86	Término em 01/03/88
II	/RJ/ - Final	Início em 01/09/86	Término em aberto
III	/RJ/ - Preliminar	Início em 01/09/86	Término em 01/03/88
II	/PR/ - Final	Início em 01/09/86	Término em aberto
III	/PR/ - Preliminar	Início em 01/09/86	Término em 01/03/88
II	/SC/ - Final	Início em 01/09/86	Término em aberto
III	/SC/ - Preliminar	Início em 01/09/86	Término em 01/03/88
II	/RS/ - Final	Início em 02/05/87	Término em aberto
II	/MG/ - Final	Início em 02/05/87	Término em aberto
I	/PE/ - Final	Início em 02/05/87	Término em aberto
I	/BA/ - Final	Início em 02/05/87	Término em aberto
I	/GO-DF/ - Final	Início em 02/05/87	Término em aberto

I CEI-MA - Final

Início: 01/05/85 Término em aberto
O campeão e o vice estarão automaticamente classificados para a fase semifinal do próximo Campeonato Brasileiro Individual.

Diretor: Joaquim Fabiano Alves.
Rua Campos Sales, 123
18200 - Itapetininga - SP



Hilton 1 Manoel - Ernesto 0 Hilton - Cardoso 0 Saturnino - Hilton 1 J. Leite.

II CEI-ES - Final



Início: 01/05/85 Término em aberto
O campeão e o vice estarão automaticamente classificados para a próxima semifinal do Campeonato Brasileiro Individual.

Diretor: Joaquim Fabiano Alves
Rua Campos Sales, 123
18200 - Itapetininga - SP

Namy 1 Cicarone - Gilson 1 Cicarone - Justino 0 Gilson - Cicarone 0 Guilherme - Cicarone 0 Justino - Cicarone 0 Paulo Lima - Abelha 1 Cicarone - Justino 0 Guilherme - Justino 0 Abelha - Sabino 1 Paulo Lima.

I CEI-BA - Preliminar

Início: 01/05/85 Término: 01/11/86
Os dois primeiros colocados de cada grupo estarão automaticamente classificados para a Fase Final.

Diretor: Alfredo C. S. Dutra Neto
Caixa Postal 192
20001 - Rio de Janeiro - RJ



GRUPO 03 - Lajos Reday abandona - J. Dantes 1 J. Gonçalves - Pedro Pereira da Silva Filho eliminado (art. 23) - Artur Augusto de Barros Moraes eliminado (art. 23) - Encerrado: 1º) José Carlos Loyola Dantas 5,0; 2º) Jorge Pereira Gonçalves Filho 4,0; 3º) Artur Augusto de Barros Moraes 3,0; 4º) Pedro Pereira da Silva Filho 2,0; 5º) Lajos Reday 1,0; 6º) Ubirajara de Oliveira Barroso 0,0 pts. - Classificados: José Carlos Loyola Dantas e Jorge Pereira Gonçalves Filho - Sidinei Renato Vasconcelos Correia: inscrição cancelada.

GRUPO 04 - A. Oliveira 1 Gruchalski.

I CEI-PE — Preliminar



Início: 01/05/85

Término: 01/11/86

Os dois primeiros colocados de cada grupo estarão automaticamente classificados para a fase final.

Diretor: Alfredo C. S. Dutra Neto

Caixa Postal 192

20001 — Rio de Janeiro - RJ

Sem ocorrências no período

I CEI-PB — Final

Início: 01/05/85

Término em aberto

O campeão e o vice estarão automaticamente classificados para a próxima semifinal do Campeonato Brasileiro Individual.

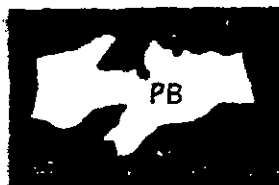

Diretor: Joaquim Fabiano Alves

Rua Campos Sales, 123

18200 — Itapetininga - SP

Sem ocorrências no período.

I CEI-SP — Final



Início: 02/09/85

Término em aberto

O campeão e o vice estarão automaticamente classificados para a próxima semifinal do Campeonato Brasileiro Individual.

Diretor: Néelson Hirsch

Caixa Postal 492

85800 — Cascavel - PR

Martins 1 Dicolla — Martins 1 Massa — Massa 0 Natalino — Falleiros 1 Massa — Denis 0,5 Hector — Massa 0 Denis — Alejandro 1 Massa.

II CEI-SP — Preliminar

Término: 01/09/84

Término: 01/03/86

GRUPOS 01 a 10

Os dois primeiros colocados de cada grupo estarão automaticamente classificados para a fase semifinal, cujo início está previsto para 01/09/86.

Diretor: Bernardo Oliveira Martins

Rua Albuquerque Lins, 724 — Apto. 74

01230 — São Paulo - SP

GRUPO 01 - Encerrado: Já publicado na FR/97.

GRUPO 02 - Encerrado: 19) Luiz Alberto Pires 7,0; 29) Mostafá Fattah 6,5; 39) Alair Franco Martins 6,0; 49) Vanildo João Kaupert 5,5; 59/69/79) Napoleão Veiga Avelar, Luiz Carlos Nogueira, Antonio Carlos Gidaro 3,0; 89/99) Arnaldo das Pino Jr, Marcelo Shimoto 0,0 - **Classificados:** Pires e Fattah.

GRUPO 03 - Encerrado: Resultado encaminhado no relatório anterior. - **Classificados:** Reis e Pekelman.

GRUPO 04 - Encerrado: 19/29) Benedito Pinto da Silva, Ademir Heleno Pascheto 6,0; 39) Alair Franco Martins 5,5; 49) Antonio Pedro Ramos Costa 5,0; 59) Rui Barbosa 4,0; 69) Antonio Carlos V. Lopes 3,5; 79) Luiz Fernando O. Ferreira 3,0; 89) Evandro M. C. Campos 2,0; 99) Naoto Ayabe 0,0 - **Classificados:** 19) Silva, 29) Pascheto (desempate SB).

GRUPO 05 - Encerrado: 19/29/39) Joaquim Fabiano Alves Jr., Carlos Cesar R. Coura, Paulo Afonso de S. Amaral 6,5; 49/59) Vanildo João Kaupert, Carlos A. A. Quaresma 4,0; 69) José Renato B. dos S. Vieira 3,5; 79) Nicolau Szongott 3,0; 89) Evandro M. C. Campos 2,0; 99) Marcelo Paulino 0,0 - **Classificados:** 19) Fabiano, 29) Coura (desempate SB).

GRUPO 06 - Encerrado: 19) Diniz Neves de Lima 6,5; 29) Paulo Ferraz Airoso 6,0; 39/49) Luiz Carlos Nogueira, Alexandre A. K. Cardoso 5,0; 59/69/79) José Renato B. dos S. Vieira, João Francisco Scaglia, Luiz Francisco Clérico 4,0;

89) Mauro Semer 1,0; 99) Lirio. **Classificados:** Lima e Airoso.

GRUPO 07 - Encerrado: 19) Laudelino F. Santana Filho 7,0; 29) Raul dos Santos 6,0; 39) Joaquim Fabiano Alves Jr. 5,5; 49) Ivam Marques da Silva 4,5; 59) Kiyoshi Umemura 3,5; 69/79) Alexandre A. K. Cardoso, Luiz Fernando Ferreira 2,5; 89) Fernando Marcio A. Lima 2,0; 99) José Roberto Fornazze 0,5 - **Classificados:** Santana e Santos.

GRUPO 08 - 19) Clóvis Alberto Silva Castro 7,0; 29) Luiz Carlos Guerra Dieckmann 6,5; 39/49) Adenilson de Souza, Antonio Aparecido Uceli 5,5; 59) Reginaldo Martin Cano 5,0; 69) Kiyoshi Umemura 3,0; 79) Evandro M. C. Campos 2,5; 89) Alexandre Wei Sin Yu 1,0; 99) Mauro Semer 0,0 - **Classificados: Castro e Dieckman.**

GRUPO 09 - Encerrado: 19) Reinaldo Damin 7,5; 29) Eurico Pacheco do Amaral 6,5; 39/49) Marco Antonio L. Martins, Etevaldo Nunes Coelho 5,5; 59) Luiz Eduardo Martinez 4,5; 69) Fernando M. A. Lima 3,5; 79/89/99) Joseph Gabriel Kahala, Claudio H. J. de Assis, Dario D. Mogi 0,0 - **Classificados:** Damin e Amaral.

GRUPO 10 - Encerrado: 19) Amaro Ricardo Fernandes 8,0; 29) Dario da Silva 6,0; 39) Laudelino J. Santana Filho 4,5; 49) Luiz Carlos Guerra Dieckmann 4,0; 59) Eurico Pacheco Amaral 3,5; 69) Bruno Florenzano 3,0; 79/89) João Francisco dos Santos, Gilberto Gomes Stabili 1,0; 99) Ricardo Luis Prudêncio 0,0 - **Classificados:** Fernandes e Silva.

II CEE-SC - Preliminar Memorial Fritz Guido Hoffman

Os dois primeiros classificados de cada grupo estarão automaticamente classificados para a fase final.

*Diretor: Ademir A. Leão Garcia
Caixa Postal 225
17930 - Tupi Paulista - SP*

GRUPO 01 - Encerrado: 19) Márcio de Giacometti 5,0; 29) Dieter Hans Bruno Kohl 4,5; 39) Manuel Henrique Becker 4,0; 49) João Neumann Nero 3,5; 59) Wladimir Alberto Roman 2,0; 69) Altair Carlos Faria Moreira 1,0; 79) Masato Takachika 0,0 - **Classificados:** Giacometti e Kohl.

GRUPO 02 - Encerrado: 19) Arcibaldo de Souza 5,5; 29) Roland Rikli 5,0; 39) Gilson Luiz Ronsani 4,5; 49) Ideleto Malvezzi Aued 3,0; 59) Ernesto Luis Piancó Morato 2,0; 69) Ruysdael Zocoli 1,0; 79) Altair Carlos Faria Moreira 0,0. **Classificados:** Souza e Rikli.



GRUPO 03 - Encerrado: 19/29) Carlos Fernando Agustini 5,5 (SB 11,75) e Célio Kellerman 5,5 (SB 11,75); 39) Juscelino Luís Follé 3,0 (SB 3,0); 49) Eduardo Antônio Müller 3,0 (SB 3,0); 59) Gasparino da Silva Melo 2,0; 69) Ruysdael Zocoli 1,0; 79) Moacir Luís Boeck 0,0. **Classificados:** Agustini e Kellerman.

GRUPO 04 - Encerrado: 19) Nilo Feliciano 6,0; 29) Rogério Honorato Tonolli 5,0; 39) Eduardo Antônio Müller 4,0; 49/59) Gerd

Giebel 2,5 (SB 2,25) e Manoel Francisco C. P. de Andrade Neto 2,5 (SB 2,25); 69) Rubens Santello 1,0; 79) Marno Boer 0,0. **Classificados:** Feliciano e Tonolli.

GRUPO 05 - Encerrado: 19) Oscar Rikli 5,5; 29) Reny Becker Filho 5,0; 39) Eduardo Antônio Müller 4,5; 49) Marno Boer 3,0; 59) Marcos Geraldo de Giacometti 2,0; 69) Altair Carlos Faria Moreira 1,0; 79) Pedro Ivo Agustini 0,0. **Classificados:** Rikli e Becker Filho.

II CEI-PR - Preliminar Memorial Otto Mak

Início: 01/09/84

Término: 01/03/86

Os dois primeiros colocados de cada grupo estarão automaticamente classificados para a fase final, cujo início está previsto para 01/09/86.

Diretor: Ademir A. Leão Garcia
Caixa Postal 225
17930 - Tupi Paulista - SP



GRUPO 01 - Encerrado: 19) Victor de Pádua Pereira 4,5; 29) Néelson Hirsch 4,0; 39) Seijum Iramina 3,5; 49) Henry Semer 2,0; 59) Wilson Yociteru Yamaji 1,0; 69) João Castellani Neto 0,0. **Classificados:** Pereira e Hirsch.

GRUPO 04 - Encerrado: 19) Sérgio Alexandre Dmitruk 5,0; 29) Victor de Pádua Pereira 4,5 (SB 9,75); 39) Jair Osipi 4,5 (SB 9,5); 49) Jairo Gabriel de Oliveira 3,5; 59) Raul Ricci 2,5;

69) Néelson Conceição 1,0; 79) Ruy Henrique Stankiewicz 0,0. **Classificados:** Dmitruk e Pereira.

GRUPO 05 - Encerrado: 19) Carlos Alexandre de Faria 3,5 (SB 7,5); 29) Durval M. Rosário Filho 3,5 (SB 6,5); 39) Edson Paulo Schroder 3,0 (SB 5,75); 49) João Victor da Silva 3,0 (SB 5,50); 59) Sérgio Alexandre Dmitruk 2,0; 69) Luiz Haromar de Souza 0,0. **Classificados:** Faria e Rosário Filho.

I CEI-GO/DF - Preliminar

Início: 01/05/85

Término: 01/11/86

Os dois primeiros colocados de cada grupo estarão automaticamente classificados para a fase final.



Diretor: Aulísio Alves
Rua Camé, 682
03121 - São Paulo - SP

RECESSO CEXEBEANO

Lembramos a todos, e damos ciência aos recém-filiados, que no período de 15/12 ao Primeiro dia útil de Janeiro o clube estará em recesso, não havendo contagem de tempo nas partidas durante o referido período.

TORNEIOS DE CLASSIFICAÇÃO

Acesso à Categoria Especial – TE

Os dois primeiros colocados de cada grupo serão promovidos à Categoria Especial, e o vencedor do grupo adquire o direito de participar diretamente da próxima semifinal do Campeonato Brasileiro Individual.

Aqueles que não alcançaram 33% dos pontos possíveis deverão voltar aos Torneios de Classificação da 1ª Categoria – TC I.

Diretor: Marco Antônio Almeida
Caixa Postal 512
20001 – Rio de Janeiro - RJ

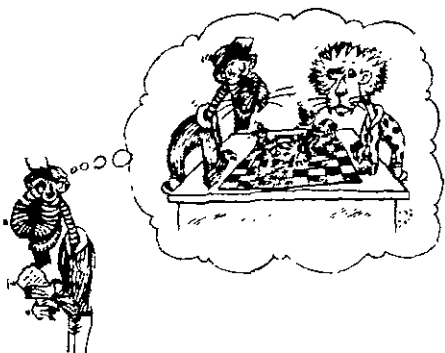

TE/GRUPO 83	Nº	1	2	3	4	5	6	7	8	9	10	11	Pts.	Clas.
Antônio Mário B. Lima	1		1	1	1	½	½	½	0	0	½	1	6,0	5º
Décio de Marque	2	0		1	½	1	½	1	½	½	1	1	7,0	2º
Marcos Koatz	3	0	0		0	0	0	0	0	0	1	0	1,0	10º
Cláudio Machado Vieira	4	0	½	1		½	½	1	0	1	0	1	5,5	6º
Luiz Carlos Halfpap	5	½	0	1	½		½	0	½	0	1	1	5,0	7º
João de Deus Carvalho	6	½	½	1	½	½		1	0	½	1	1	6,5	4º
João Edson Salete Aguiar	7	½	0	1	0	1	0		0	0	1	1	4,5	8º
Francisco Marcos Freire	8	1	½	1	1	½	1	1		1	1	1	9,0	1º
José Pereira Fernandes	9	1	½	1	0	1	½	1	0		1	1	7,0	3º
Ivan de Barros P. Ravedutti	10	½	0	0	1	0	0	0	0	0		1	2,5	9º
Evandro Mendes F. de Campos	11	0	0	0	0	0	0	0	0	0	0		0,0	11º

TE/GRUPO 84	Nº	1	2	3	4	5	6	7	8	9	10	11	Pts.	Clas.
João de Deus Carvalho	1		0	½	0	0	1	½	—	0	½	½	3,0	8º
Valdir Oliveira da Silva	2	1		0	0	½	½	1	—	0	½	1	4,5	4/5/6º
Taya Efremoff	3	½	1		0	0	½	½	—	0	0	½	6,0	3º
José Luiz Marques Lima	4	1	1	1		½	1	1	—	0	1	1	7,0	2º
Carlos Alberto Jorio Eboli	5	1	½	1	½		1	1	—	0	1	1	3,5	7º
Dieter Hans Bruno Kohl	6	0	½	½	0	0		1	—	½	0	1	1,5	10º
Ayrton Mitidieri	7	½	0	½	0	0	0		—	0	½	0	—	—
Mário Rogério Iwakura	8	—	—	—	—	—	—	—		—	—	—	—	—
Luiz Carlos S. Galvão	9	1	1	1	1	1	½	1	—		1	½	8,0	1º
Fernando Wallau	10	½	½	1	1	0	1	½	—	0		0	4,5	4/5/6º
Ernesto Rocha Dutra Filho	11	½	0	1	½	0	0	1	—	½	1		4,5	4/5/6º

TE/GRUPO 85	Nº	1	2	3	4	5	6	7	8	9	10	11	Pts.	Clas.
Valdir Oliveira da Silva	1		1	1	0	1	0	0	0	1	½	½	5,0	6º
Manrico Gemignani	2	0		1	½	1	0	0	½	0	1	0	4,0	8º
Ernesto Rocha Dutra Filho	3	0	0		½	1	0	0	0	0	0	½	2,0	10º
José Luiz Marques Lima	4	1	½	½		1	0	½	0	0	0	1	4,5	7º
João Xavier França Filho	5	0	0	0	0		0	0	0	½	0	0	0,5	11º
Somiro Futida	6	1	1	1	1	1		½	0	1	½	1	8,0	3º
Alexandra Cesar C. Lima	7	1	1	1	½	1	½		1	½	1	1	8,5	1º
Marne Madeiros	8	1	½	1	1	1	1	0		1	1	1	8,5	2º
Milton Gonçalves Sanchez	9	0	1	1	1	½	0	½	0		½	1	5,5	4/5º
Alexandra Letizio Vieira	10	½	0	1	1	1	½	0	0	½		1	5,5	4/5º
Divonzir Lopes Beloto	11	½	1	½	0	1	0	0	0	0	0		3,0	9º

GRUPO 86 - J. Lima 1 F. Anjos - J. Lima 0 Éboli - F. Anjos 0 R. Neves - R. Neves 1 Peki-man.

GRUPO 87 - C. Bastos 0 S. Lopes - Sady 0 R. Neves - Damin 0,5 J. Lima - Joly 1 Clark - Palermo 1 Sady - Palermo 1 Joly - J. Lima 0 Palermo - J. Lima 0 Éboli - Sady 0,5 J. Lima - Clark 0,5 R. Neves.

GRUPO 88 - S. Lopes 1 Brinn - M. Santos 1 Brinn - M. Cardoso 0 M. Santos - N. João 1 L. Martinez - M. Cardoso 1 Brinn - L. Martinez 0,5 Éboli - L. Martinez 0 R. Neves.

GRUPO 89 - Halfpap 1 M. Santos - M. Santos 1 Turine - Franca 1 C. Leite - Turine 0,5 Halfpap - C. Leite 0 Gemignani - Falleiros 1 Joly - Agustini 1 J. Reinaldo - C. Leite 0 M. Santos.

GRUPO 90 - Gemignani 0 J. Pereira.

GRUPO 91 - M. Sanchez 1 H. Silva - M. Sanches 0 M. Santos - Carlos Ramos Villares abandona - Plínio Luiz Nunes Dias eliminado (art. 23).

GRUPO 92 - Clark 0,5 Gemignani - Carlos Ramos Villares abandona - Plínio Luiz Nunes Dias eliminado (art. 23).

GRUPO FORMADO

GRUPO 95 - Manoel Jair de Souza Pereira - Marcos Koatz - Paulo Ricardo Paul - Manrico Gemignani - José Renato Braga dos Santos Vieira - Divonzir Lopes Beloto - Marcos Antonio dos Santos - Daniel Carr de Muzio - José Jandir Bernardes - Fernando César Martins Teixeira - Paulo Bechará Dutra.

TCI - Primeira Categoria

Aqueles que obtiverem 75 por cento dos pontos possíveis confirmam a 1ª Categoria e adquirem o direito de jogar os Torneios de Acesso à Categoria Especial - TE. Os demais deverão voltar aos Torneios de Classificação da Segunda Categoria - TCII.

Diretor: Luiz Augusto S. Gaspar
Rua Borges Lagoa, 977/82
04038 - São Paulo - SP



TC 1 - GR. 249	1	2	3	4	5	6	7	Pts.	Clas.
G. E. Lopes		0	0	0	-	0	0	0,0	6º
J. R. Vieira	1		1	0	-	1	0	3,0	3º
J. A. Lopes	1	0		1	-	1	0	3,0	3º
D. Haddad	1	1	0		-	1	1	4,0	1º
R. Damim	-	-	-	-	-	-	-	-	-
O. Andrade	1	0	0	0	-			1,5	5º
O. C. Muzio	1	1	1	0	-			3,5	2º

TC 1 - GR. 253	1	2	3	4	5	6	7	Pts.	Clas.
A. P. Marques		0	0	0	0	0	0	0,0	7º
S. M. Vaz	1		0	1	0	0		2,5	5º
A. Malachini	1	1		1		0	0	3,5	4º
I. Villegas	1	0	0		0	0	0	1,0	6º
L. Prado	1	1		1		1	0	4,5	2º
L. S. Vichy	1	1	1	1	0			4,5	2º
B. J. Costa	1		1	1	1			5,0	1º

GRUPO 257 - Pignon 0 Felício - Felício 0,5 Luz - Kauffmann 1 Pignon.

GRUPO 258 - Arruda 0 Marmontel.

GRUPO 261 - Scaglia 0,5 Santos - Seghese 0,5 Ribeiro.

GRUPO 263 - Destefenni 1 Bernardes.

GRUPO 264 - Coelho 1 Campos - Rosana 1 Ruiz - Rodrigues 0,5 Coelho - Campos 0 Fernandes - Rosana 1 Campos.

GRUPO 265 - Santos 1 Ferrari - Campos 0,5 Santos - Leo Minoru Ozawa eliminado (art. 23).

GRUPO 266 - Ayrosa 1 Prado - Ayrosa 1 Meneguzzi - Pulsy 0,5 Sundeus.

GRUPO 267 - Janvier 0 Ribeiro - Guedes 1 Luna - Pulsy 0 Tavares - Ribeiro 0 Pulsy - Pulsy 0 Guedes - Serafini 1 Janvier - Serafini 0,5 Tavares.

GRUPO 268 - Zuchowski 1 Amaral - Pavan 0,5 Zuchowski - Pavan 1 Serafini.

GRUPO 269 - Medeiros 0 Mazzarolo.

GRUPO 270 - Rocha 1 Amaral - Barbosa 1 Amaral - Rocha 1 Ruiz - Barbosa 0,5 Weirich - Weirich 0,5 Rocha - Bastos 0 Amaral - Barbosa 1 Bastos.

GRUPO 271 - Choma 0,5 Cenjor.

GRUPO 272 - Bonani 1 Duprat - Tranjan 1 Penna.

GRUPO 273 - Bernardes 0,5 Oliveira.
GRUPO 275 - Ferrari 0 Teixeira - Engels Lomas de Medeiros eliminado (art. 23).

GRUPO 277 - M. Egydio 0 Teixeira - Carvalho 0,5 Teixeira - Teixeira 1 Cotez.

GRUPO 278 - Carvalho 0 Maurino.

GRUPO 279 - Sopko 0 Santos.

GRUPO 280 - Lima 0,5 Pulsy.

GRUPO 281 - Aranega 0,5 Laudelino - Leibovici 1 Aranega.

GRUPO 282 - Aranega 0,5 Santos - Aranega 0,5 Laudelino - Cavalcante 0,5 Aranega.

GRUPO 283 - Mazzarolo 1 Capuci - Mazzarolo 0 Rocha - Rocha 1 Silva - Ruperto Farto Pereira abandona.

GRUPO 284 - Santos 0 Guilhem - Oliveira 1 Santos - André Luiz Cavalcante Reis eliminado (art. 23).

GRUPO 285 - Santos 0 Oliveira.

GRUPO 286 - Andor 1 Anjos - Dinálio Marques Dourado eliminado (art. 23).

GRUPO 287 - Jorge Luiz Aveline abandona.

GRUPO 288 - Dinálio Marques Dourado eliminado (art. 23).

GRUPO 290 - Renato de Souza Barata abandona.

GRUPOS FORMADOS

GRUPO 293 - Rubens Souza Maia - Urbano da Cunha Muniz Filho - Josué Augusto Nobre - Antonio de Lima - Natalino Constância Ferreira - André Lopes Netto - Otávio Menezes da Fonseca.

GRUPO 294 - Antonio Augusto Lino de Souza - Rubens Souza Maia - Marcos Antonio Ferreira Bueno - Marcos Lopes Brandão Paraizo - Sergio Bittencour Martins - Irajá Leonardo da Fonseca - Claudio Fratini.

GRUPO 295 - José Rodrigues dos Anjos - Josué Augusto Nobre - Marcos Lopes Brandão Paraizo - Julio Lucio Gazola - Ary Monteiro da Silva - Herisolen da Silva Coutinho - José Carlos Pozza.

GRUPO 296 - Guerche da Silva Ribeiro - Antonio de Lima - Julio Lucio Barbosa - Marcos Antonio Ferreira Bueno - José Kenji Nishiyama - Aldimir Aristides Guilhem - Haroldo Wonsowski.

GRUPO 297 - Antonio de Lima - Ary Monteiro da Silva - Cassio Roberto Sopko - Alfredo José da Fonseca - Abdias Neves de Melo Filho - Paulo Sérgio Barbosa Guimarães - Andre Luiz de Oliveira Gama.

GRUPO 298 – José Kenji Nishiyama – Luiz Roberto Guimarães da Costa Junior – Francisco Aranha de Jesus – Kelsen Rosas Sodré Azevedo – Jorge Jurandir Narvaz – Antonio Carlos Alves – Marcelo F. da Costa Rodrigues.

GRUPO 299 – Abdias Neves de Melo Filho – Ademir Amado Guedes – Luiz Roberto Guimarães da Costa Jr. – Lédio Rosa de Andrade – Frederico Nelissen – Wertom Alvarenga Bastos – Sergio Mobaier.

GRUPO 300 – Francisco Aranha de Jesus – Osmar Pereira – Renato Mariz Gonçalves – Marcos Antonio Natal Gomes – João Carlos de Freitas Borges – Luiz Felipe de Oliveira Egri – Felipe de Oliveira.

TC II – Segunda Categoria

O vencedor de cada Grupo será promovido à 1ª Categoria, devendo confirmar a mesma através dos Torneios de Classificação da 1ª Categoria – TC1. Aqueles que não alcançarem 33% dos pontos possíveis deverão voltar aos Torneios de Classificação da Terceira Categoria.

Até Grupo 365

Diretor: Torben E. Carlsen
Rua Nebraska, 443
04560 – São Paulo – SP

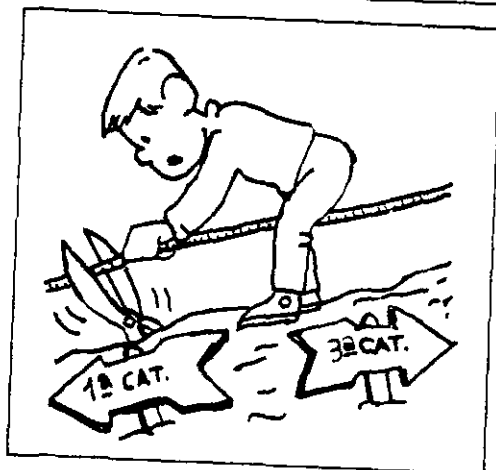

GRUPO 306 – Fetter 1 Denis – Pedro Antônio Simões eliminado (art. 23).

GRUPO 308 – Cardoso 0 Namyr – Cardoso 1 Renato Luiz – Louzada 0 Cardoso – Correção: Renato Luís 1 Simões.

GRUPO 309 – Manoel Fco. 1 Prado.

TC II - GR. 310	1	2	3	4	5	6	7	Pts.	Clas.
J. B. Lima		1	1	1	0	1	0	4,0	3º
M. Fernandes	0		1	1	0	0	0	2,0	5º
A. H. Braga	0	0		1	0	0	0	1,0	6º
R. Abadead	0	0	0		0	0	0	0,0	7º
W. R. Pereira	1	1	1	1		1	1	6,0	1º
R. P. Do Ó	0	1	1	1	0		0	3,0	4º
P. M. Paiva	1	1	1	1	0	1		5,0	2º

GRUPO 311 – José de Mendonça Furtado Neto eliminado (art. 23).

GRUPO 312 – Sérgio Augusto Sardi eliminado (art. 22 letra d).

GRUPO 313 – Susin 0,5 Weikersheimer – Bernardo 0 Biasi.

TC II - GR. 316	1	2	3	4	5	6	7	Pts.	Clas.
H. C. Pinho		0	0	0	0	0	0	0,0	7º
R. R. Santos	1		1	0	0	=	0	2,5	4º
P. C. Santana	1	0		0	0	0	0	1,0	6º
R. Ricupero	1	1	1		=	1	=	5,0	1º
L. R. Sarubbo	1	1	1	=		1	=	5,0	1º
R. P. do Ó	1	=	1	0	0		0	2,5	4º
S. B. Martins	1	1	1	=	=	1		5,0	1º

GRUPO 317 – Oliveira Jr. 0 Romênio – Kipper 1 Kiyoshi.

GRUPO 319 – Ricupero 0,5 Kipper – Admir 1 Kaupert – Kaupert 0 Mesias – Admir 1 Mesias.

GRUPO 320 – Kiyoshi 1 Gaspar – Kiyoshi 0 Kelsen – Kelsen 1 Gaspar.

TC II - GR. 321	1	2	3	4	5	6	7	Pts.	Clas.
A. G. Moraes		=	1	1	1	1	1	5,5	1º
K. Azevedo	=		1	1	1	1	1	5,5	1º
L. Dieckman	0	0		1	1	1	=	3,5	3º
D. Cleto Jr.	0	0	0		1	0	1	2,0	5º
J. Durço	0	0	0	0		0	0	0,0	7º
A. Pascheto	0	0	0	1	1		=	2,5	4º
P. V. Konzen	0	0	=	0	1	=		2,0	5º

GRUPO 322 — Amorim 1 M. Mozart — Pessoa 0,5 Amorim — Amorim 0,5 Admir.

GRUPO 323 — L. Alves 0 Yasuda — Vilhena 0,5 Alar.

GRUPO 324 — Hilton 0,5 Steinhoff — Sérgio Tsutomu Ijiri abandona.

GRUPO 326 — J. Cruz 0 Aristides.

GRUPO 327 — Pontes do O O Helder — Jarbas 0 Helder — Helder 1 Alcindo.

GRUPO 329 — Monteiro 1 Cavalcanti — Cavalcanti 0 Alexandre — Cavalcanti 0,5 Dornas — Correção: Alcindo 1 Viana.

GRUPO 330 — Bernardo 0 Borges — Machado 1 Bernardo.

GRUPO 331 — Cláudio Evangelista Vassalo abandona.

GRUPO 332 — Heitor Torraca de Almeida eliminado (art. 23).

GRUPO 333 — Kaupert 0 Schmidt — Max Cuscan eliminado (art. 23).

GRUPO 334 — Dario 1 Silvério — Pascheto 0,5 Silvério — Szongott 0 Stankiewicz — Szongott 0 Dario.

GRUPO 336 — Sérgio Tsutomu Ijiri abandona.

GRUPO 337 — Paulo Sérgio 1 Ulivarri — Sérgio Tsutomu Ijiri abandona — Ulivarri 0,5 Torres — Manoel Camargo Sampaio eliminado (art. 23).

GRUPO 339 — Sarubbo 1 Costa — Costa 0 Abramides.

GRUPO 340 — M. Mozart 0,5 Kurita — Muller 0 Sarubbo.

GRUPO 341 — Glock 0,5 Meyer.

GRUPO 343 — J. Pereira 0 F. Lopes — Kellermann 0,5 F. Lopes — Damasceno 1 Kellermann — Figueiredo 1 J. Pereira.

GRUPO 344 — Valmari 0 M. Oliveira — José Hermano S. Shonenburg abandona — William Márcio Coelho eliminado (art. 23).

GRUPO 345 — Valmor Souza Goularte e Daniel José Burd abandonam.

GRUPO 346 — Tenca 1 Dirceu — Marco Antônio Fantinato abandona — Wesley Gonçalves da Silva eliminado (art. 23).

GRUPO 347 — Ivan 0,5 Berard — Berard 1 Heneiques — Berard 1 Chedid.

GRUPO 348 — Granzotti 1 contra Ivan, Sérgio Leme — Fattah 1 Ivan — Sanches 0,5 Granzotti — Fattah 1 Granzotti — Granzotti 0,5 Alceste — A. Monteiro 0,5 Granzotti — Sérgio Leme 0 A. Monteiro — A. Monteiro 1 Fattah — Ivan 0,5 Sanches — A. Monteiro 1 Ivan.

GRUPO 350 — Usai 0,5 Caraver.

GRUPO 351 — Arroyo 1 Pupo — Lothar Richard Reitz abandona — Marcos Arruda D' Oliveira eliminado (art. 23).

GRUPO 352 — Marcus 0,5 Nelson Gil — Dario Leonel da Silva abandona — José Luiz Teixeira Ataia eliminado (art. 23).

GRUPO 353 — Tafner 1 Adilson — Lothar Richard Reitz abandona.

GRUPO 354 — L. Ferreira 0 Berard — William 0,5 Berard — Berard 1 Berdaky — Mazzini 0,5 Berard.

GRUPO 355 — Soso 1 Tosta — Tosta 0 Pilz — Cláudio Glock de Souza abandona.

GRUPO 356 — José Hermano S. Schoenberg abandona.

GRUPO 357 — Cláudio Glock de Souza abandona.

GRUPO 358 — Cláudio Glock de Souza e José Hermano S. Schoenberg abandonam.

GRUPO 359 — Ronaldo Affonso Pacheco inscrição cancelada.

GRUPO 360 — Augusto Massashi Horiguti: inscrição cancelada.

GRUPO 361 — Marco Antônio Chaves: inscrição cancelada.

GRUPO 363 — Ronaldo Affonso Pacheco: inscrição cancelada — Pedro Henrique Bulle César Leite eliminado (art. 23).

GRUPO 366 EM DIANTE

*Diretor: Bernardo de Oliveira Martins
Rua Albuquerque Lins, 724 — Apto. 74
01230 — São Paulo - SP*

GRUPO 366 — Ronaldo Affonso Pacheco — inscrição cancelada.

GRUPO 369 — Ronaldo Affonso Pacheco e Nilo Feliciano inscrições canceladas.



TC III – Terceira Categoria

O vencedor de cada Grupo será promovido à 2ª Categoria adquirindo o direito de jogar os Torneios de Classificação da 2ª Categoria – TC II.

Diretor: Ricieri Franzon
Av. Venâncio Aires, 863/102
90040 – Porto Alegre - RS

TC III - Gr. 128	1	2	3	4	5	6	7	Pts.	Clas.
R. Marinho Jr.	■	0	1	1	0	0	0	2,0	5º
T. G. Oliveira	1	■	—	1	1	0	0	3,5	3º
J. A. Alves	0	—	■	1	1	0	0	2,5	4º
B. L. Freire	0	0	0	■	0	0	0	0,0	7º
A. Horiguti	1	0	0	1	■	0	0	2,0	5º
A. Dornelles	1	1	1	1	1	■	0	5,0	2º
V. Goularte	1	1	1	1	1	1	■	6,0	1º

GRUPO 130 – Emídio 0 Consolino.

GRUPO 131 – Tourinho 0 Consolino.

GRUPO 132 – Chedid 0,5 Mascarenhas – Wyatt 0 Chedid.

GRUPO 133 – Marques 1 Márcio – Fernando 1 Márcio – Wyatt 0 Marques.

GRUPO 135 – Schiavon 1 Leal – Schiavon 1 Jansson – Moraes 0 Schiavon – Pereira 1 Assumpção.

TC III - Gr. 141	1	2	3	4	5	6	7	Pts.	Clas.
J. Nascimento	■	1	1	0	1	1	1	5,0	2º
W. Zajac	0	■	0	0	0	1	1	2,0	5º
P. C. Costa	0	1	■	0	1	0	1	3,0	3º
J. P. Tinoco	1	1	1	■	1	1	1	6,0	1º
C. Tortoza	0	1	0	0	■	1	1	3,0	3º
S. A. V. Rio	0	0	1	0	0	■	1	2,0	5º
M. Telles Jr.	0	0	0	0	0	0	■	0,0	7º

GRUPO 142 – Carlos 0 César – José Luiz 1 César – Carlos 1 Oliveira Jr. – Vanderli Gaspar eliminado (art. 23).

GRUPO 143 – Celso 0,5 Sanchez – Barbalho 0 Sanchez – Sanchez 1 Daruiche – Gouta 1 Sanchez – Barbalho 0 Gouta.

TC III - Gr. 144	1	2	3	4	5	6	7	Pts.	Clas.
J. Trindade	■	0	0	0	0	1	0	1,0	6º
C. A. Jansson	1	■	1	=	1	1	1	5,5	1º
N. Goularte	1	0	■	0	1	1	1	4,0	3º
R. Mundstock	1	=	1	■	1	1	1	5,5	1º
J. Sanches	1	0	0	0	■	1	1	3,0	4º
R. Salateo	0	0	0	0	0	■	0	0,0	7º
L. F. Prado	1	0	0	0	0	1	■	2,0	5º

GRUPO 147 – Joventino E. G. Medeiros abandona – Kaniak 1 Penna – Penna 1 Bugni.

GRUPO 149 – César 0,5 Noguchi – Horiguti 1 Cleciomar – Horiguti 1 Nascimento – César 0,5 Horiguti.

TC III - Gr. 136	1	2	3	4	5	6	7	Pts.	Clas.
A. Tavares	■	1	0	0	0	—	0	1,0	4º
C. Mulin	0	■	0	0	0	—	0	0,0	6º
L. Silva	1	1	■	1	=	—	1	4,5	1º
M. Farias	1	1	0	■	0	—	1	3,0	3º
O. Landeiro	1	1	=	1	■	—	1	4,5	1º
P. Mascarenhas	—	—	—	—	—	■	—	—	—
R. Cicarone	0	1	0	0	0	—	■	1,0	5º

GRUPO 137 – Capatti 1 Beecher.

GRUPO 140 – Fabiano Feijó abandona.

GRUPO 151 - Vanderlei Oliveira Fernandes abandona.

GRUPO 154 - Lima Neto 1 Augusto - Juraci da Costa Ferreira eliminado (art. 23).

GRUPO 155 - Silvio 1 Camara - Noronha 1 Monteiro - Ronaldo Monteiro Nunes eliminado (art. 23).

GRUPO 157 - Camargo 1 Canal - João Paulo Vieira Tinoco abandona.

GRUPO 162 - José Roberto Martins Simoni inscrição cancelada.

GRUPO 163 - Brito 0 Valdeci.

GRUPO 165 - Ribeiro 1 Brito - Carmo 1 Brito.

GRUPOS FORMADOS

GRUPO 166 - Clorivaldo F. de Abreu - Nilton Benjamin Huttner - Orlando Nonato Rocha Filho - Francisco José de Souza - José Antônio da Silva Marques - Lajos Raday e Antônio Rodrigues Ribeiro.

GRUPO 167 - Hermes Fernandes Barga Vasques - Clorivaldo F. de Abreu - Marques Henrique de Oliveira - Geraldo Kleber de Oliveira Brito - José Roberto Tonetti - Reynaldo Magalhães Soares Jr. e Eduardo de Souza Montes.

GRUPO 168 - Eduardo de Souza de Freitas - Vadis Antônio Bellaver - Paulo Henrique Mascarenhas Santana - Nivaldo Gabriel Herdt - André Vicente de Anna Buño - Konrad Adenauer de Oliveira Aguiar e Vanderlei de Jesus Martins.

GRUPO 169 - Luiz Carlos Augusto Pinto - Eduardo de Souza de Freitas - Jorge Luiz de Moraes Tourinho - Carlos César Rodrigues Coura - João Batista Piovezan - Carlos César Rodrigues Coura - João Batista Piovezan - Carlos Alberto Arenha da Silva e Carlos Nativo Ribeiro dos Santos.

GRUPO 170 - Lin Chau Jen - Jorge Gomes Sanchez - Silvio Tucci Jr - Cyraldo Pereira Bastos - William Márcio Coelho - Rogério Daniel e Antônio Roberto de Moraes Azevedo.

GRUPO 171 - Vera Lucia Leite - Luiz Carlos Augusto Pinto - José Antônio Seixas de Siqueira - Luzia de Fátima Almeida Romanatto - Saint Clair José Pereira Leme - Fernando Antônio Lima Ribeiro e Nelson Augusto Claus Filho.

GRUPO 172 - Carlos Alberto Madeira da Silva - Carlos Alberto Tortoza - Napoleão Veiga Aveilar - Fernando Ribeiro da Costa - Juliano Spall - Alfredo Tadeu Prado e Francisco José de Souza.

EVITE PROBLEMAS OBSERVANDO AS REGRAS

Art. 15 - Se um jogador não recebe resposta de seu adversário 14 dias após o tempo de transmissão (calculado pela média que leva os Correios para conduzir a correspondência), deve repetir seu último lance por carta registrada. Se depois de decorridos outros 14 dias (descontados também o tempo de transmissão), não houver ainda recebido resposta, o fato deverá ser levado ao conhecimento do Diretor do Torneio.

Uma confirmação de lance enviada por carta registrada, deve também, ser respondida por carta registrada. Se a resposta for enviada por correspondência simples, só será válida se o adversário confirmar seu recebimento.

DISTRAÇÃO DE 1ª QUALIDADE, NOVAS AMIZADES - CADA PARCEIRO UM AMIGO, MUITO XADREZ!!! - SEM PRECISAR SAIR DE CASA. ISSO É O XADREZ POSTAL! ISSO É O CXEB!!!

RECESSO CEXEBEANO

Lembramos a todos, e damos ciência aos recém-filiados, que no período de 15/12 ao Primeiro dia útil de Janeiro o clube estará em recesso, não havendo contagem de tempo nas partidas durante o referido período.

TORNEIOS TEMÁTICOS

Torneios de Categorias Mistas, podendo jogar-se em mais de um Grupo (de temas diferentes ou iguais).

Séries TN/ST-01/ST-02/TP

Diretor: Cláudio Antônio Tonegutti
Rua 14 de Dezembro, 357
13015 - Campinas - SP.



TN/02 - GRUPO 03 - Szombat 0 Neves.

TN/03 - GRUPO 03 - Silva 1 Lima (art.

33) - **Encerrado:** 19) João Carlos Pereira Zanetti e Nilson Tadeo Mascia 4,0; 39) Alcindo Luz Bastos Silva Filho 3,0; 49) Clebert Ivo Fetter 2,5; 59) Antônio Mário Benedito Lima 1,5; 69) Ayrton Paulino Marques 0,0; Mateo Medina Alvarez: inscrição cancelada.

TN/05 - GRUPO 06 - Vasconcelos 0,5 Martins.

TN/07 - GRUPO 02 - Dahyr 0,5 Fonseca - Fonseca 1 Martins.

TN/08 - GRUPO 03 - Petraglia 1 Martins - Encerrado: 19) Tomaz de Aquino Petraglia e José Luiz Marques Lima 3,0; 39) Nilson Santos e Jefferson Luiz Martins 2,0; 59) Luiz Washington A. Ramos 0,0; Aulísio Bento da Silva e Aristides Francisco Oliveira: inscrições canceladas.

ST/01 - GRUPO 06 - Pereira 0,5 Iramina - Encerrado: 19) José Luiz Marques Lima 3,5; 29) Luiz Carlos de Brito Pereira 2,5; 39) Mário Simulite Soares e Seijum Iramina 2,0; 59) Cibelli Regina Kienen 0,0; Aluizio Bento da Silva e Edécio Vigna Oliveira: inscrições canceladas - **Classificados:** José Luiz M. Lima e Luiz Carlos B. Pereira.

ST/01 - GRUPO 07 - Albuquerque 0 Santana (art. 33) - Encerrado: 19) Laudelino Joaquim Santana Filho 5,0; 29) Rogério Honorato Tonolli 4,5 (SB: 10,75); 39) João de Deus Carvalho 4,5 (SB: 10,25); 49) João Carlos Pereira Zanetti e Márcio de Almeida Albuquerque 2,5; 69) Nilson Santos 1,5; 79) Edson Tafner 0,5 - **Classificados:** Laudelino J. Santana Filho e Rogério H. Tonolli.

ST/02 - GRUPO 07 - Tonolli 1 Santana - Alcindo Luz Bastos Silva Filho: eliminado (art. 23) - Encerrado: 19) João de Deus Carvalho e Rogério Honorato Tonolli 4,0; 39) Alcindo Luz Bastos Silva Filho 3,5; 49) Dieter Hans Bruno Kohl 2,0; 59) Laudelino Joaquim Santana Filho 1,5; 69) Francisco José C. A. Lacerda 0,0; Manoel F. C. Paes Andrade Neto: inscrição cancelada - **Classificados:** João de Deus Carvalho e Rogério Honorato Tonolli.

TP/01 - GRUPO 01 - Rezende 1 Santos - Santos 1 Antunes - Coutinho 1 Antunes - Santos 1 Coutinho - Coutinho 1 Pontes do Ó - Coutinho 0 Neves - Neves 1 Pontes do Ó.

TP/01 - GRUPO 03 - Alexandre Meyer: inscrição cancelada.

TP/03 - GRUPO 01 - Rezende 1 Ferrari.

TP/03 - GRUPO 02 - Camargo 0,5 Michalski - Gonçalves 1 Pontes do Ó - Lothar R. Reitz abandona.

TP/03 - GRUPO 05 - Dieter H. B. Kohl: inscrição cancelada.

TP/04 - GRUPO 01 - Prado 0 Braga - Prado 1 Meyr - Ronaldo Teixeira Neves abandona.

TP/05 - GRUPO 01 - Coutinho 0,5 Con-solino - Ronaldo Teixeira Neves abandona.

TP/05 - GRUPO 02 - Lothar R. Reitz abandona.

TP/06 - GRUPO 01 - Ronaldo Teixeira Neves abandona.

TP/07 - GRUPO 01 - Ferrari 1 Ferreira.

TP/07 - GRUPO 02 - Muller 0 Lima.

TP/08 - GRUPO 02 - Alexandre Meyer: inscrição cancelada.

GRUPOS FORMADOS

TP/01 - GRUPO 05 - Paulo César Vieira, José Luiz M. Lima, Seijum Iramina, Roberto Pontes do Ó, Marco Antônio Nascimento dos Santos, Adriano Rodrigues, Carlos Alberto Antunes.

TP/01 - GRUPO 06 - Ivan Marques da Silva, Arnor Serafim Júnior, Hugo de Carvalho Pinho, Seijum Iramina, Roberto Pontes do Ó, Walter José Maluf, Fábio Rosa dos Santos.

TP/02 - GRUPO 04 - Arnor Serafim Júnior, Paulo César Vieira, José Renato B. S. Vieira, Marco Antônio Chaves, Ronaldo Affonso Pacheco, Roberto Pontes do Ó, Antônio Carlos Alves.

TP/03 - GRUPO 05 - Roberto Silva Lima, Dieter H. B. Kohl, Nelson Lopes da Silva, Marco Antônio de Almeida, Manoel Onofre Moniz Ribeiro, Alfredo Carlos S. Dutra Neto, Sérgio Gonçalves Barbosa.

TP/03 - GRUPO 06 - Dogeival Ferreira Holanda, Paulo César Vieira, José Luiz M. Lima, José Renato B. S. Vieira, Marco Antônio Chaves, Sérgio B. Consolino, Roberto Pontes do Ó.

TP/05 - GRUPO 04 - Ivan Marques da Silva, Marcos Vinicius de Oliveira, Hugo de Carvalho Pinho, José Luiz M. Lima, Roberto Pontes do Ó, Adriano Rodrigues, Edmundo Zuchowski Filho.

TP/06 - GRUPO 03 - Roberto Vianna, Heron P. Michalski, Hugo de Carvalho Pinho, José Luiz M. Lima, Irajá Fonseca, Roberto Pontes do Ó, Renato Grimaldi.

TP/07 - GRUPO 03 - Reynaldo M. Soares, Marco Antônio Chaves, Darley Donizetti da Silva, Roberto Pontes do Ó, Gouta Hashizume, Antônio Carlos Alves, Josué Augusto Nobre.

TP/08 - GRUPO 03 - João Francisco Scaglia, José Luiz M. Lima, Marco Antônio Chaves, Roberto Pontes do Ó, Gouta Hashizume, Antônio Carlos Alves, Manuel Burigo.

Série TO, STO1/85 e STO2/85

Diretor: Laudelino J. Santana Filho

Caixa Postal 68

06301 - Carapicuíba - SP

TO/01 - GRUPO 01 - A. Mário 0,5 Consolino.

TO/01 - GRUPO 03 - Meyr O Lima - Bastos 1 Meyr - Lima 0 Bastos - Meyr 0 Meira - Meyr 0 Meireles - Pontes do Ó 0 Lara - Meira 0,5 Lara.

TO/02 - GRUPO 03 - Freitas 0,5 Consolino.

TO/03 - GRUPO 01 - Hélio 0 Anselin (art. 15 e 23).

TO/03 - GRUPO 03 - Kaupert 0 Holanda - Cenfor 1 Kaupert.

TO/04 - GRUPO 02 - Almeida 0 Consolino.

TO/04 - GRUPO 04 - Bastos 0 A. Moraes.

TO/04 - GRUPO 05 - Suzuki 1 Dahyr.

TO/04 - GRUPO 06 - Kaupert 0,5 Alvarez.

TO/04 - GRUPO 07 - Alvarez 0 Ferrari - Pigon 1 Alvarez.

TO/04 - GRUPO 08 - Serafim 1 Jasson - Barata 1 Serafim - Consolino 0,5 Martins.

TO/05 - GRUPO 01 - Franzone 0 Felício

- Franzone 0,5 Consolino - Felício 1 Martins - Consolino 0,5 Felício.

TO/06 - GRUPO 01 - Leite 1 Neves - Leite 1 Consolino.

TO/06 - GRUPO 02 - A. Moraes 1 Pontes do Ó - A. Moraes 1 A. Mário - A. Mário 1 Morau - Morau 0 Amorin (art. 15 e 23).

TO/06 - GRUPO 03 - Consolino 1 Marques - Muzio 1 Morau.

TO/07 - GRUPO 03 - Gil 0,5 Consolino - Dahyr 0 Suzuki - Dahyr 1 Gil.

TO/07 - GRUPO 04 - Vianna 1 Pontes do Ó - Pontes do Ó 0 Kaupert.

TO/08 - GRUPO 01 - Brasil 1 M. Soares.

TO/08-01	Nº	1	2	3	4	5	6	7	Pts.	Clas.
R. C. Almeida	1	■	-	1	1	1	1	1	5,5	1º
J. Vasconc.	2	-	■	-	1	1	1	1	5,0	2º
R. T. Neves	3	0	-	■	1	0	1	1	3,5	3º
J. B. Leite	4	0	0	0	■	1	1	1	3,0	4º
P. C. Bruno	5	0	0	1	0	■	1	-	2,5	5º
M. S. Soares	6	0	0	0	0	0	■	1	1,0	6º
G. S. Barbal.	7	0	0	0	0	-	0	■	0,5	7º

TO/08 - GRUPO 02 - Leite 1 Ramos (art. 15 e 23).

TO/08 - GRUPO 03 - Carvalho 0,5 Albuquerque - Carvalho 0 Zanetti.

TO/08 - GRUPO 05 - Weyrich 0 Muller - Muller 1 Cardoso - Faria 0 Cardoso.

ST/01-85 - GRUPO 01 - Pirro 0,5 Antunes.

ST/01-85 - GRUPO 03 - Franzon 1 Felício - Felício 0,5 Bertolucci - Consolino 1 M. Soares.

ST/01-85 - GRUPO 04 - Luz 0 Lopes.

ST/02-85 - GRUPO 02 - Braga D M Soares.

ST/02-85 - GRUPO 04 - Matos 1 Morau.

ST/02-85 - GRUPO 06 - Consolino 0 D. Silva.

ST/02-85 - GRUPO 06 - Cardoso 1 Consolino - Ferrari 0 Carvalho - Consolino 1 Jansson - Marivaldo dos Reis Santa Isabel abandona.

ATENÇÃO: As alterações de endereço devem ser diretamente comunicadas ao Tesoureiro Gileno Exalto de Araújo (Rua Santa Maria Goretti, 43 - Salvador - /BA/ - 40260).

FINAIS - 24

(V. N. Dolgov)

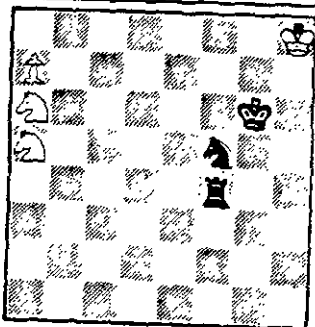

por Luiz G. Miranda Leão

Branças jogam e ganham.

4 peças brancas: Rh8, Ca5, Ca6, a7.

3 peças pretas: Rg6, Tf4, Cf5.

O Final nº 24 é de autoria de V. N. Dolgov, compositor russo que fez jus a vários prêmios e medalhas ao longo das décadas de 60 e 70. Os trabalhos de Dolgov mereceram elogios de Harold M. Lommer que dele selecionou dois estudos para o já tantas vezes citado "1357 End-Game Studies", afora um terceiro, de parceria com A. Kuznetsov. A composição estampada no diagrama acima venceu concurso da modalidade em 1976 com o motivo compulsório do sacrifício recíproco de peça similar, tendo sido louvada pela "The British Chess Magazine", que à época publicou o estudo, observando como o bravo desempenho de uma só peça pode lograr uma vitória digna de aclamação. A concepção é original e a solução bastante engenhosa, como poderá constatar o experimentado analista de finais. (Solução no próximo número).

Solução do estudo anterior (nº 23), de J. C. Infantozzi. Posição - Brancas: Rg2, Ba7, Cg1, c2, c3, d3, f2, h2 (8 peças); Pretas: Rg4, a3, a4, e6, f6, h5 (6 peças). Eis a solução deste enigma que é a vitória das brancas. 01. Cf3! (o tema é o do ganho indireto de tempo, pois as ameaças de mate com as peças menores ou de captura da dama que nasce de a1:D impedem o avanço dos peões passados das pretas), e5! (não serve, evidentemente, 01. ... a2? por causa de 02. h3, Rf4; 03. Be3+, Rf5; 04. Ch4+, Re5; 05. Bd4+, Rd5; 06. Cf3, a1=D; 07. c4+ e ganham; se depois de 02. h3 as pretas jogam 02. ... Rf5, então 03. Ch4+, Rg5; 04. Be3+, Rh4; 05. f4 seguido de Bf2++; se, ainda, após 02. h3, Rf5; 03. Ch4+, Re5; 04. Bd4+, Rd5; 05. Cf3 seguido de c4+, com vantagem decisiva, como na mesma posição da primeira variante; é claro que, nesta linha, 04. Cf3+ não serve de imediato, pois aí o rei

preto escapa e as pretas ganham; tampouco serve 01. ... h4; 02. Bd4, e5; 03. Ce5, fe5; 04. Be5 e ganham); 02. Ch4, Rh4 (se 02. ... a2; 03. h3+, Rg5; 04. Be3+, Rh4; 05. f4 seguido de Bf2++, se as pretas jogam 05. ... a1=D??; se 05. ... ef4; 06. Bd4 ameaça mate em f6; se 06. ... Rg5 então 07. c4 e ganham); 03. h3!, a2; 04. f4 (a ameaça de mate em f2 é como a espada de Dâmocles, e a alusão aqui parece vir bem a propósito), ef4; 05. Bd4 (posição já referida anteriormente), f3+! (o último cartucho); 06. Rh2! (se 06. Rf3, a1=D e ganham), Rg5 (evidentemente forçado); 07. c4, Rf4; 08. Rg1! e ganham (não serve 08. c5? por causa de 08. ... a1=D; 09. Ba1, Re3; 10. Rg1, Re2; 11. Bd4, a3; 12. c6, a2; 13. c7, a1=D; 14. Ba1, f2+; 15. Rh2, f1:D; 16. c8=D, Df2+ com xeque perpétuo; tampouco adianta, nesta mesma subvariante, 10. Bd4+, Rd4; 11. c6, a3; 12. c7, a2; 13. c8=D, a1=D com final de damas a nosso ver favorável às pretas). Nas palavras de José Mugnos, uma combinação magnífica e difícil, com todas as peças brancas e pretas justificando plenamente sua razão de ser!

PROBLEMAS 13

TORNEIO DE SOLUÇÕES RBXP / 1986

Ao término desta Prova, divulgamos: as **soluções** (comentários), os **nomes dos autores**, e a **Classificação Geral**. (Vide "Problemas 10, e 11" — RBXP nºs 16 e 17). (Todos os problemas de mate em dois).

Nº 1: Solução: 01. Cc3 (01. C3BD) (Ameaça: 02. Ce2/C2R++); se 01. ... e4 (P5R); 02. Td5 (T5D)++. / Eng. Milton G. Sanchez, (Inédito).

Nº 2: Solução: 01. Cc6 (01. C6BD), "chave de Zugzwang ou tempo de espera"; se 01. ... Rxc6 (RxC), 02. Db5 (D5CD)++ / Werner Keller, (Inédito).

Nº 3: Solução: 01. Cd5 (01. C5D), (Ameaça 02. Ce3/C3R++); se 01. ... B ou DxCd5 (B ou DxC), 02. Bb1 (02. B1CD)++; se 01. ... Dxe4 (DxT), 02. Bxe4 (BxD)++. / Geraldo Vicarri, (Inédito).

Nº 4: Solução: 01. Te4 (01. T4R), (Ameaça 02. De6/D6R++); se 01. ... Rxe4+ (RXT+), 02. Cg5 (02. C5CR)++! (Obs.: Ensaio: 01. Cg5+?, refutação única: 01. ... Te4! 02. ??). / Geraldo Vicarri, (Inédito).

Nº 05: Solução: 01. Rc6 (01. R6B), "chave de tempo de espera, ou Zugzwang"; se 01. ... Rxe4 (01. RxP), 02. Cxe5 (CxPR)++. Note-se as tentativas e refutações seguintes: 01. Tg8/T8CR? ... Txe1/TxD!; 01. Dxh1/DxB?... Txd3/TxC; 01. Dd1+/D1D+? ... Rxc2/RxT; 01. d2xe3/PxT? ... f4xe3/PxP! No entanto, "neste problema de bloco (que é aquele em que a chave não ameaça mate imediato para o número de lances estipulado), após a jogada "chave", se 01. ... Txe4 (TxP), ocorre o MATE DUAL MAIOR 02. Df1 e Df2++ (D1BR/D2BR++) para um mesmo lance das Pretas. Conforme citam os autores/juízes de concursos de composição/em seus livros e laudos técnicos, num BLOCO existindo duas ou mais respostas de mate (no caso mate dual, mate trial, etc.) em determinada variante (após uma jogada das Pretas) isto caracteriza um defeito de técnica." / Eduardo de A. Gambale, (Inédito). Considerado este fato, cabe-nos incentivar o autor (que promete, tal qual o prometem os outros três autores precedentes, os quais, em conjunto, gentilmente puzeram seus trabalhos à disposição deste Encarregado), no sentido de procurar sanar a incorreção (apon-

tada por um dos eméritos compositores/autores brasileiros quando dos seus comentário sobre esta composição).

Nº 6: Solução: 01. Bh6 (01. B6TR), (Ameaça 02. e4/P4R++) "Tema Ceará": Se 01. ... Bd1(B8D), 02. Dxc8 (DxC)++; o lance das Pretas caracteriza a "pregadura". Se 01. ... d3xe2 (PxpP), "captura", 02. Tf3 (T3BR)++. Se 01. ... Ce3 (C6R), "obstrução", 02. Cxg3 (CxPC)++. Se 01. ... e4 (P5R), "bloqueio", 02. Tb5 (T5CD)++. Se 01. ... Cd6 (C3D), "guarda direta", 02. Ce7 (C7R)++. (Obs.: O ensaio: 01. Bg5? tem como refutação 01. ... d1=D/P8D=D! "Pregadura" ao peão em e2, ocasionando a jogada das Brancas um auto-prejuízo impedindo 02. Dg5). Após a "chave" verdadeira, se 01. ... d1= D, 02. (D5CR)++. Tentativas e Defesas: Se 01. Da3 (D3T), 01. ... Bxb3 (BxT); 02. ? / Se 01. Dxf1 (DxC), 01. ... Txxh1 (TxC) ou ... Tg2 (T7C). / **Gerd Giebel** (Versão de Problema apresentado ao I CBC NOVOS / 1985).

"Problema Extra" (que foi transcrito em Notação Forsyth) **Solução:** 01. Df4 (01. D4BR), (Ameaça 02. Dg4 / D4CR++). A tentativa 01. Dd4? (01. D4D?) tem como defesa 01. ... Ce4 (C5R)!, 02. ? / O, **Faria & G. Giebel & J. C. Zanluca**, (Inédito).

CLASSIFICAÇÃO: Com 12 Pontos (Pontuação máxima): **Alaor F. Martins**, **Alfredo S. Dutra**, **Ary Monteiro da Silva**, **Flávio J. Feijó**, **Henrique J. Harms Dias**, **Hideo Suzuki**, **Luiz R. G. da Costa Jr.**, **Ornelio de Souza**, **Pedro Luiz O. C. Neto**, **Sérgio F. de Almeida**, **William Q. Ferreira**. / Com 10 Pontos: **Caetano Belliboni**, **Ulisses Kaniak**. / Com 6 Pontos: **Adriano Rodrigues**, **Alexandre M. Nogueira**, **Edson P. Schröder**, **Julio C. A. Ramos**, **William M. Coelho**. / Com 2 Pontos: **Carlos A. Antunes**, **Luiz A. M. Noronha**. / **VENCEDOR GERAL** (Pelo melhor critério técnico): **Henrique José Harms Dias**. // A TODOS OS PARTICIPANTES, o EDITOR DA SEÇÃO TRANSMITE OS SEUS MELHORES AGRADECIMENTOS! (Aguardem o futuro T. S. RBXP 87!)

TORNEIO COMEMORATIVO DOS 20 ANOS DO CXEB

Início: 15/01/86

Término: 15/07/87

Os 15 primeiros colocados estarão automaticamente classificados para a fase final.

Diretor: **Mário S. Soares**
Caixa Postal 1259
11001 - Santos - SP



Ullivarri 1 R. Silveira - Kover 1 Álvaro - Mendonça 0 Berto - Amauri 0 Bottino - Hilton 0 Bottino - Jaime 1 Amauri - M. Pereira 0 Bantos - Paul 1 A. Castro - Anselmo 0 Tanimoto - Haded 1 Silveira - Abreu 1 Spiry - C. Barros 1 A. Lima - Steinhoff 0 Vinicius - J. Augusto 1 F. Afonso - Spiry 0 Renato - Razera 0,5 J. Lima - R. Silveira 0

Reale - Meneguzzi 0 Fragoso - C. Silveira 0 Reale - Iluska 1 Canal - Eisei 1 Spiry - Bottino 1 Oséas - Weirich 1 Álvaro - J. Cunha 0,5 Canal - J. Cunha 0,5 Cataldi - Suzuki 0,5 Maia - Moniz 0,5 Faleiros - Alvarenga 1 Anselmo - Clebert 1 Bemvenuti - R. Santos 1 Weirich - Valmari 0 Faleiros - Kahala 0 Piccoli - F. Afonso 0 Piccoli - Backes 1 Antunes - C. Silveira 0 Tanimoto - Semer 0 Alvarenga - Clebert 0 F. Afonso - Alaor 1 Meneguzzi - Scaglia 1 Nivaldy - Paulino 0 Alvarenga - Berto 1 Eisei - Mascote 0 M. Almeida - Vinicius 1 Backes - Noguchi 1 Cavini - Schubert 0 Nivaldy - Rolim 1 V. Coelho - Valmari 1 A. Castro - J. Augusto 0 Borges - Hadad 1 Cavini - Schubert 0 Salete - Herdt 0 Conso-lino - Hilton 0 Weirich - Mendonça 0 Dieckmann - Van Eunen 1 Tursi - Meneguzzi 0 Salete - Mendonça 0 J. Cunha - Spiry 0 Fattah - Amauri 0,5 Abramides - Clebert 1 Spiry - Backes 1 Campello - A. Castro 0 Grilo - Bottino 1 Meneguzzi - Ramiro 1 Silveira - Ronsani 0 J. Lima - A. Wingert 0 O. Rikli - A. Castro 0 Salvi - Abandonos: André N. Martin Lopes - José H. S. Schonemberg - Dieter H. B. Kohl - Gildson S. Barbalho.

I TORNEIO FEMININO - FINAL

Início: 02/01/86

Término: em aberto

Diretor: Maurício Soares Ferreira Moreira
Rua Lutfalla Salim Achoa, 153
04017 - São Paulo - SP

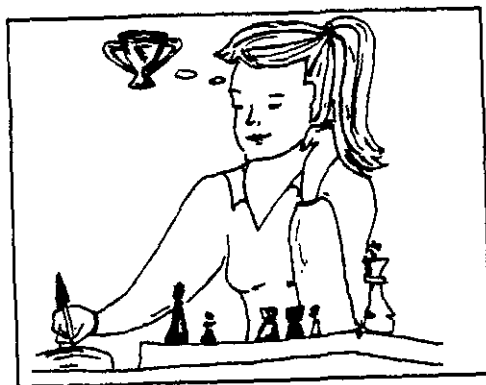

Silvia 0 Iluska - Silvia 1 Nelma - Lisbeth 0 Hildne - Eliane Kellermann abandona - Imaculada Negro Tursi abandona.

INFORME DA TESOUREARIA

Tesouraria: Gileno Exalto de Araújo. (Rua Santa Maria Goretti, 43 - Salvador - BA - 40260.)

VALOR DA ANUIDADE: Cz\$ 130,00

Desejando saber em qual mês vencerá sua anuidade e/ou parcelá-la e/ou obter alguma informação mais específica, escreva-nos indicando o número de sua matrícula no clube, transcrevendo (legivelmente) seu atual endereço para correspondências.

Observação: solicitamos a gentileza de NÃO nos remeter ordem de pagamento, mas sim cheque nominal (ao CXEB) ou vale postal (destinados à Agência Central de Salvador - BA).

Solicitamos a todos que colaborem em nossa redução de custos e despesas, efetuando o pagamento da anuidade vencida tão logo recebam o aviso de vencimento. Temos enviado reiterações de aviso do vencimento o que, além de trabalho extra, proporciona despesas ao CXEB. Contamos com a cooperação de todos.



Partidas

V CBI - FINAL

Gilberto F. Portilho
x
Manrico Gemignani.

01. P4R, P4BD; 02. C3BR, C3BD; 03. P4D, PxP; 04. CxP, C3B; 05. C3BD, P4R; 06. C(4)5C, P3D; 07. B5C, P3TD; 08. C3T, P4C; 09. C5D, B2R; 10. BxC, BxB; 11. P3BD, B2C?; 12. D3B, B4C; 13. C2B, 0-0?; 14. P4TR, B2R; 15. P4TD, C2T; 16. C(2)3R, B3BD; 17. P5TD, B2D; 18. P4CR; P3B; 19. C5B, BxC; 20. PCxB, T1B; 21. D3R, C3B; 22. B2R, T1R; 23. D6C, C1C; 24. B5T, DxD; 25. PxD, abd (1x0).

V CBI - FINAL

Gilberto F. Portilho
x
Murilo M. Aiello.

01. P4R, P3CR; 02. P4D, B2C; 03. C3BD, P3D; 04. B3R, C3BR; 05. D2D, 0-0; 06. P3B, P3B; 07. 0-0-0, P4CD; 08. P4CR, C(1)2D; 09. P4TR, P4TR; 10. P5R!, P5C; 11. C1C, C4D; 12. B5T, PTxP; 13. P5TI, PDxP; 14. PTxP, PBxP; 15.

BxB, RxB; 16. D6T+, R2B; 17. B3D, C5B; 18. PRxP, CxB+; 19. TxC, D1R; 20. T3R, R3R; 21. C2R, C4B; 22. T1D, PxP; 23. C4D+, R4D; 24. C5C+!

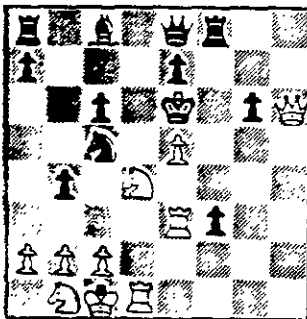

C6D+; 25. T(3)xC+, R4B; 26. C7B, abd (1x0).

I CEI-SP/FINAL.

Ivan G. S. Falleiros
x
Gilberto F. Portilho.

01. P4R, P3BD; 02. P4BD, P3R; 03. P4D, P4D; 04. C3BD, B5C; 05. PRxP, PBxP; 06. C3B, C3BR; 07. PxP, PxP; 08. B5C+, B2D; 09. 0-0? (Injustificável perda de tempo), BxC; 10. BxB+, C(1)xB; 11. PxB, 0-0 (As brancas estão atrasadas

no desenvolvimento, possuem um bispo mau e debilidades na ala-da-dama/PBD atrasado/); 12. D3C, D2B; 13. B5C, TD1B; 14. TD1B, TR1R (As negras possuem a iniciativa e excelentes casas para as suas peças) 15. C2D (Com o objetivo de conseguir a liberação com P4BD. Infelizmente o plano não é viável conforme veremos a seguir), P3TR; 16. BxC (O bispo não pode retroceder a 3R porque segue-se C3C, e nem ir a 4TR devido C5R), CxB; 17. P4BD?

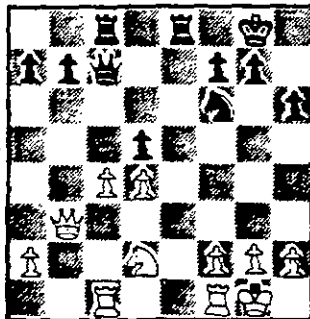

(Erro decisivo em posição comprometida), C5R!; 18. CxC, TxC; 19. D3D, T5T; 20. P3C, PxP; 21. D3R (As negras também ganham com a sequência 21. PxT, PxD; 22. TxD, TxT; 23. T1D, T6B), T4T; 22. TR1R, T4D; 23. T3B, D2D; 24. D7R,

TxP; 25. abd (0x1). Análises e comentários do Mestre Brasileiro de Xadrez Postal Gilberto F. Portilho.

V CBI/FINAL

A. Pacini x Iluska P. Simonsen
Abertura Inglesa

01. P4BD, C3BR; 02. C3BD, P3R; 03. P4R (Uma jogada moderna, que conta com o agrado de vários mestres, dentre os quais o GMI brasileiro, Jayme Sunyé); 03. ... P4BD; 04. P5R, C1C; 05. C3B, C3BD; 06. P4D!? (Sacrifica um peão central, em troca de "tempos". Houve época em que os soviéticos empregaram essa idéia repetidamente, M. Tall e outros), PxP; 07. CxP, CxP (uma alternativa bastante sólida teria sido 07. ... P3D, recusando as complicações); 08. C(4)5C, P3B (um lance cujo objetivo é criar uma casa de fuga em f7 para o cavalo de e5); 09. B4B, P3TD; 10. BxC!, PxC; 11. B3C, PxP; 12. BxP, C3T; 13. D5T+, P3C; 14. D5CD, C4B; 15. 0-0-0 (As brancas seguem rigorosamente o plano tático desta linha de jogo, desenvolvimento em troca de material), T4T; 16. D3C,

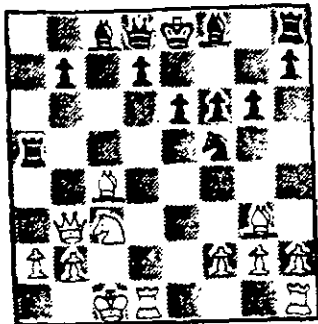

CxB (para desafogar a posição. Contudo, abre uma perigosa coluna para a torre. Na verdade, há poucas alternativas e as pretas tem que desenvolver suas

peças); 17. PTxC, D2B; 18. R1C, B2R; 19. C5C! (Lance tático importante. A posição começa a requerer jogadas exatas. Com efeito, verifica-se que a dama preta não dispõe de boas casas. Por exemplo: se 19. ... D3C?; 20. C6D+, ganha; se 19. ... D4R?; 20. P4B, D5R; 21. B3D, etc.; se 19. ... D3B, 20. T1BD, etc.). D1C; 20. D3D! (Provoca d5 e, ao mesmo tempo, ameaça; 21. Cd6+, B:d6; 22. D:d6, D:d6; 23. T:d6, paralizando o jogo das pretas no centro e na ala da dama. Contudo, eu penso que, sob o ponto de vista defesa, talvez fosse melhor para as pretas terem optado por esta variante, em que pese a sua passividade), P4D; 21. D2D (ganho de tempo), P3C; 22. B3D, P4B; 23. C4D!, B2D; 24. D2R (lance complementar do anterior, que deixa as pretas diante de delicados problemas estratégicos. Se 24. ... R2B; 25. TR1R, D3D; 26. B5C, B1R!; 27. C6B, T1TD, teria desaparecido o perigo imediato mas, depois de 28. P4B as brancas manteriam vantagem posicional suficiente e melhores perspectivas), 0-0; 25. B5C, BxB; 26. Dxp+, T2B; 27. TxPT!, D1BR; 28. Dxp+, T2C; 29. D6R+, D2B; 30. TxT+, RxT; 31. DxpC (recupera peça, ganha três peões) abandona.

(Comentários por AN-
TÔNIO PACINI, MI-ICCF).

II CEI-SC/Prel.-Gr. 03.

Carlos Fernando Agustini
x
Célio Kellermann.
Def. Siciliana - Var. Dragão.

01. P4R, P4BD; 02. C3BR, P3D; 03. P4D, PxP; 04. CxP, C3BR; 05. C3BD, P3CR;

06. B3R, B2C; 07. P3B, 0-0; 08. D2D, C3B; 09. B4BD, B2D; 10. P4TR, T1B; 11. B3C, C4R; 12. 0-0-0, C5B; 13. BxC, TxB; 14. P4CR, P4TR; 15. C3C?!, P4T; 16. P5R!, CxPC; 17. PxC, BxPC; 18. TD1B, BxP; 19. B4D, BxB; 20. CxB, D3C; 21. C(4)5C, B2D; 22. P4T, R2C; 23. D2R, B3R; 24. P3C, T5CD; 25. R2C, D4B; 26. D2B, P3C; 27. D3B, B4B; 28. T2T, T5C; 29. D7C, T1R; 30. T1R, B1B; 31. Empate (05x05).

TN-03/Gr. 02.

Antônio Mário B. Lima
x
José Luiz M. Lima.

01. P4R, P4BD; 02. P4D, PxP; 03. P3BD, PxP; 04. CxP, C3BD; 05. C3B, P3CR; 06. B4BD, B2C; 07. 0-0, C3T; 08. B4B, 0-0; 09. P3TR, R1T; 10. D2D, C1CR; 11. TD1B, P3D; 12. C5CR, C3T; 13. P3T, C4R; 14. BxC, BxB; 15. P4B, B2C; 16. R1T, P3B?; 17. C6R, BxC; 18. BxB, P4B; 19. C5D, PxP; 20. P4CR, C2B; 21. T7B, C4C!; 22. TxPR? (22. T7D!), CxB; 23. TxC, D5T; 24. R2C, B4R!

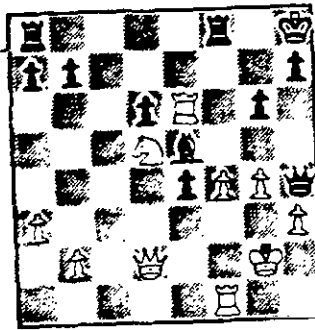

25. T1B, P4CR; 26. T1B TD1B; 27. T2B, PxP; 28. D1R, P6B+; 29. abd (0x1)

ST/01-Gr.06.

Mário S. Soares
x
José Luiz M. Lima.

01. P4R, P4R; 02. C3BR, C3BD; 03. B5C, P3TD; 04. B4T, C3B; 05. 0-0, B2R; 06. T1R, P4CD; 07. B3C, 0-0; 08. P3B, P4D; 09. PxP, CxP; 10. CxP, CxC; 11. TxP, P3BD; 12. P4D, B3D; 13. T1R, D5T; 14. P3C, D6T; 15. BxC, PxP; 16. B3R, B4BR; 17. C2D, TD1R; 18. D3C?!, B5R; 19. CxB, PxP; 20. D5D, T3R; 21. TD1D, T(1)1R; 22. P4CD, P4TR!; 23. T2R, P5T; 24. D5T, T3C; 25. P4T, T(1)3R; 26. PTxP, PTDxP; 27. DXP?!, PTxP; 28. PBxP, BxPCR!; 29. PxP, TxP+; 30. R2B, T3B+; 31. R1R, TxP; 32. abd (0x1).

VI TB/Prel.-Gr.16.

Cláudio Zaltzman
x
Pedro de Lima Neto.

01. P4R, P3R; 02. P4D, P4D; 03. C3BD, B5C; 04. P5R; P4BD; 05. P3TD, BxC+; 06. PxP, D2B; 07. D4C, P4B; 08. D3C, C2R; 09. DxC, T1C; 10. DxC, PxP; 11. R1D, B2D; 12. D5T+, C3C; 13. C2R, P6D; 14. PxP, C3B! (Uma recomendação do GMI Mikhail Tahl, cuja ideia é explorar a vantagem de desenvolvimento das negras. O lance 14. ... B5T - Já foi recusado na primeira partida do match entre Tahl e Bottvinnik/1960/); 15. P4D, 0-0-0; 16. B5C, T(1D)1R; 17. P4TR, C(3B)xPR! (Aproveitando-se da vantagem em desenvolvimento as negras sacrificam uma peça com o objetivo de criar linhas de penetrações para suas peças, aproveitando-se do fato de estar

o rei branco centralizado); 18. PxP, CxP; 19. B6B (A alternativa era 19. B4B, B5T+; 20. R2D, C5B+; 21. R1R, D3C com ataque), C5C; 20. R1R (As brancas devolvem a peça na esperança de diminuir a pressão), CxB; 21. D3B, P4R; 22. P3C, C5R; 23. P4T, P5D!; 24. B2C, R1C; 25. D3D, C4B; 26. D1C, P6D; 27. B5D, B3R; 28. BxB, TxP; 29. C1B, T3CD; 30. D2T, T1D; 31. P5T, P7D+; 32. R2R, PxP=C+!; 33. abd (0x1). Análises e comentários do vencedor.

TE/Gr. 88.

Carlos J. Eboli
x
Antônio Carlos R. Alvim.

01. P4R, P4BD; 02. C3BR, P3D; 03. P4D, PxP; 04. CxP, C3BR; 05. C3BD, P3TD; 06. B5CR, P3R; 07. P4B, P4CD (Este lance é mais seguro do que sua aparência faz supor); 08. P5R, PxP; 09. PxP, D2B; 10. PxP, D4R+; 11. B2R, DxB; 12. D3D, T2T! (A Enciclopédia recomenda 12. ... DxB; 13. T1BR, D4R; 14. T1D, T2T com posição indefinida, mas parece-nos que as brancas possuem melhores perspectivas); 13. C4R, D4R; 14. 0-0-0, T2D; 15. D3BD (A opção é 15. D3CR, PxP!; 16. DxD, PxP; 17. C6B+, R2R; 18. CxT, BxC com compensação pelo material. Minic x Fischer, 1967), B2C; 16. CxPC, DxD; 17. C(5)xP, TxT+; 18. TxT, PxP; 19. CxP+, R2R; 20. C(8)4R, P4B; 21. C5B, BxP; 22. B4B! (A alternativa era 22. CxPT, B3T+; 23. R1C, CxC e teríamos uma interessante corrida de peões com maior probabilidade de vitória para as negras devido a presença do par de bispos), B3T+; 23. R1C,

T1BD; 24. P4CD, B6R; 25. C(3)4T, P4R? (Ambos os jogadores encontravam-se premidos pelo tempo); 25. C6C, T1D; 27. TxT, RxT; 28. C6R+, R2R; 29. Empate (05x05). Um final merecedor de análises. Análises e comentários de Antônio Carlos R. Alvim.

I CEI-SP/FINAL.

Gilberto F. Portilho
x
Adhemar Dicolle.

01. P4R, P3R; 02. P4D, P4D; 03. C2D, P4BD; 04. PRxP, DxC; 05. C(1)3B, PxP; 06. B4B, D3D; 07. 0-0, C3BR; 08. C3C, C3B; 09. T1R, P3TD; 10. P4TD, B2R; 11. C(3B)xP, CxC; 12. DxC, B2D; 13. B4B, DxD; 14. CxD, T1BD; 15. B3CD, C4T+ (Averbach x Sthalberg, Zurich 1953); 16. B2D, 0-0; 17. TD1D, TR1R; 18. P4C!, C3B; 19. B3B, CxP; 20. C5B!, B4B; 21. TxP, BxP+; 22. R1B, TxP!; 23. PxT, BxT; 24. C6D, C4R; 25. TxPC, T1D; 26. RxP, P4C; 27. C4R, P5C; 28. R2B, T8D; 29. C5C, P4TR; 30. CxPB!, abd (1x0).

VI TB/Prel.-Gr. 60.

Antônio Mário B. Lima
x
Nelson Gil A. Silva

01. P4R, P4BD; 02. C3BR, P3D; 03. P4D, PxP; 04. CxP, C3BR; 05. C3BD, P3R!; 06. B5CR, B2R; 07. B5C+, C(1)2D; 08. 0-0 (Outras alternativas seriam 08. P4B e 08. D2R), 0-0; 09. D2D, P3TD; 10. B3D, C4B; 11. TD1D, P4C? (Seria melhor 11. ... D2B); 12. C6B, D2B; 13. CxB+, DxC; 14. P4CD, C2C? (14. ...

C(4)2D1); 15. P5R!, PxP; 16. P4BR!, DxP! (Aceitando o desafio e já prevendo o futuro sacrifício de dama que se fará necessário para a proteção do rei, devido a grande mobilidade e espaço de que dispõem as peças brancas); 17. BxC, D5D+; 18. R1T, PxB; 19. D2R, DxC; 20. BxP+, RxB; 21. D5T+, R2C; 22. T3B (Parece melhor 22. T3D), DxT!; 23. PxD, T1D (As negras possuem uma melhor estrutura de peões e três peças pela dama!); 24. T1C+, R1B; 25. PxP, PxP; 26. DxPR, T4D; 27. D6B, T4BR; 28. D4D, T4D; 29. Empate. (05x05). Análises e

comentários do condutor das negras.

VII-CBI/Prel.-Gr. 07.

Bernardo O. Martins
x
Sérgio G. Barbosa.
Abert. Ruy Lopes - Var. Aberta.

01. P4R, P4R; 02. C3BR, C3BD; 03. B5C, P3TD; 04. B4T, C3B; 05. 0-0, CxP; 06. P4D, P4CD; 07. B3C, P4D; 08. PxP, B3R; 09. P3B, B4BD; 10. B4BR?!, P4C!; 11. B3C, P4TR; 12. C4D, P5T; 13. CxC, PxBI

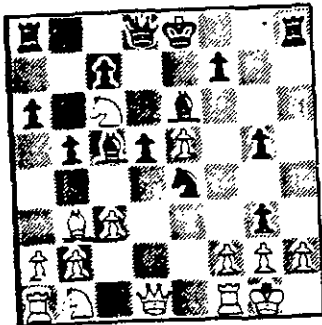

14. CxD, BxP+; 15. TxB, PxP+; 16. R1B, P8T=D+; 17. R2R, B5C+; 18. T3B, DxP+; 19. R3D, BxT; 20. D1R, B7R; 21. Abd (0x1).

LANCE LIVRE

SUA SECÇÃO

Esta secção está a disposição da coletividade cexebana para (gratuitamente) anunciar: venda/troca/compra de material enxadrístico (relógios, jogos, livros, boletins, revistas, etc.), bem como outros avisos/lembretes/convites. Todo material destinado a publicação deverá ser diretamente remetido ao companheiro Nelson Lopes da Silva (Rua Martim Francisco 232 - São Paulo - SP - 01.226).

MARCANDO ENCONTRO

Os companheiros Heron Pinheiro Michaski (Rua Mariante 785 - Aptº 20 - Porto Alegre - /RS/ - 90.410 - Fone: (0512) 32-5247) e Alexandra Meyr (Caixa Postal 631 - Bento Gonçalves - /RS/ - 95.700) desejam promover um encontro entre os cexebanos gaúchos e solicitam que os interessados a eles escrevam para combinarem o dia/local/horário em que farão esta confraternização.

Vamos lá, pessoal, compareçam e prestígiem.

PARTIDAS AMISTOSAS

O companheiro Roberto Pontes do Ó (Rua Ulisses Gomes 40 - Centro, Campina Grande - /PB/ - 58.100) deseja realizar partidas postais amistosas. Os interessados devem escrever diretamente a ele.

REVISTA "XEQUE"

O companheiro Silvio Tucci Jr (Rua Paraíso, 1520 - Ribeirão Preto - /SP/ - 14.050) deseja comprar a coleção completa da revista "XEQUE", editada durante o ano de 1948. Quem a possuir e desejar vender deve escrever diretamente ao Silvio. OBS.: Também poderá servir a ele xerox completa desta revista brasileira.

REVISTAS ENXADRÍSTICAS

O companheiro Hilton Moreira Nunes Filho (Andiobas. Edif. Afonsina, Apto. 106 Renascença - São Luís - /MA/ - 65.000) está vendendo 107 unidades de revistas enxadrísticas (Ajedrez 6.000 - Jaque - El Rey - P4D - Ajedrez de Estilo) por Cz\$ 4.000,00 (quatro mil cruzados). Ele informa que as revistas estão em perfeitas condições de conservação e que os interessados devem escrever diretamente a ele.

UNIFORME ENXADRÍSTICO

Com o intuito de arrecadar fundos para poder continuar em atividades, a ATUXA (Associação Tupiense de Xadrez) confeccionou camisetas e uniformes atléticos (com o logotipo do clube) e solicita que os enxadristas postais adquiram-os para que o clube possa continuar em atividade. Abaixo fornecemos

os preços atuais e informamos que ao pedido deve ser anexado cheque nominal a **Ademir Antônio Leão Garcia** (Caixa Postal 225 – Tupi Paulista – /SP/ – 17.930) e informado o tamanho desejado.
A despesa de porte (Cz\$ 15,00) deve ser acrescida ao valor da compra.

TABELA DE PREÇOS

Nº	CAMISETA	CONJUNTO
8 ao 40	Cz\$ 65,00	Cz\$ 800,00
42 ao 48	Cz\$ 98,00	Cz\$ 830,00
50 ao 52	Cz\$ 120,00	Cz\$ 950,00
54	Cz\$ 180,00	Cz\$ 1.450,00

Obs.: Artigo de 1ª – A camiseta é de Poliviscose gola em V, o Conjunto é de Helanca sendo, camiseta, calça e blusão.

CONCURSO DE COMBINAÇÕES – 1986

As respostas deverão ser enviadas ao companheiro **Antônio Carlos Rodrigues Alvim** (Rua Uruguai, 57 – apto. 604 – Rio de Janeiro - RJ - 20510).

Nº 13

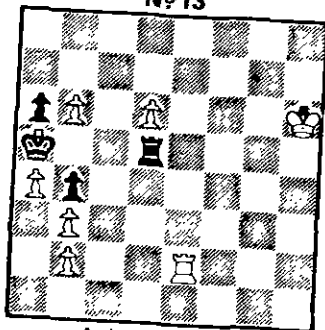

As brancas jogam e ganham.

Nº 14

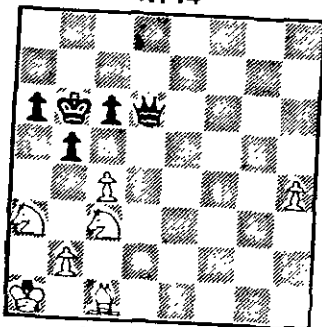

As brancas jogam e ganham.

Nº 15

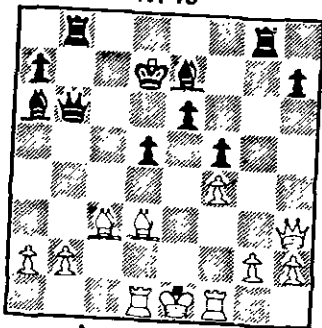

As negras jogam e obtêm vantagem decisiva.

SOLUÇÕES DOS PROBLEMAS ANTERIORMENTE PUBLICADOS (RBxP Nº 16).

Nº 04 – 01. P5BR!! PRxP (se PCxP; 02. D7C, T1BR; 03. D5C+, P3B; 04. D7C+—, outras defesas também falham, exemplo: 01. ...C3T; 02. D5C+, R1B; 03. Dxc, R2R; 04. D5C+ e 05. D6B+—; 01. ... T1BR; 02. PxPC, PTxP; 03. D5C+, P3B; 04. Dxc, R1D; 05. D7C, C3T; 06. TxP, TD1C; 07. Txc!!; 01. ... P3B; 02. PxPC, P4TR; 03. PRXP, CxP; 04. Txc+—); 02. TxPB!, PxT; (02. ... T1BR; 03. TxP+, TxT; 04. CxT, C3T; 05. CxT+—); 03. D7C, T1BR; 04. D5C+, P3B; 05. D7C, R3R; 06. Dxt(1B) // Zugzwang // Exemplo: 06. ... RxP; 07. C7B+, R5D; 08. D4CD!!; R6R; 09. B1B!, B6B; 10. C5D+—.

Nº 05 – 01. C3D!! // Zugzwang // Com qualquer lance negro, o mate virá na jogada seguinte das brancas. Exemplo: 01. ... T(4)xT; 02. C3R+—.

Nº 06 – 01. TxPB! e agora se: (A – 01. ... BxT; 02. DxP+, R1T; 03. C6C+—; B – 01. ... BxC; 02. T7B!!+—; C – 01. ... P4C; 02. T7B!!; B1R; 03. T7C, PxT; 04. D4C+, R1B /ou R1T; 05. P5R! / 05. T3D, T2D; 06. T3BD+, R1D; 07. D5T+—).