

REVISTA BRASILEIRA DE XADREZ POSTAL

ANO IV, Nº 15 - FR/96 - Março - 1.986



MARANHÃO CAMPEÃO!

Na foto os três titulares da equipe do Maranhão, que conquistou brilhantemente o III Campeonato Brasileiro de Equipes. Da esquerda para a direita: Verano Araújo da Cunha, Gabriel Pereira da Cunha e Raimundo Santos Lemos.

Nesta Edição

- Anexo: Ficha — Individual do Rating
- Lançamento do Concurso de Combinações
- Artigo Teórico do M1 — Hélder Câmara
- Quadro final do I CEI/ES

TORNEIOS – TAXA DE INSCRIÇÃO – SERVIÇOS

TORNEIOS INTERNACIONAIS

Escrever ao presidente Ubirajara de Oliveira Barroso (Caixa Postal 317 – CEP 40001 – Salvador - BA).
Taxa de inscrição mediante consulta prévia.

TORNEIO DE CLASSIFICAÇÃO E ACESSO A CATEGORIA ESPECIAL

Escrever ao diretor Antônio Carlos Raposo (Rua Indiana, 974 – São Paulo - /SP/ – CEP 04562). Não é cobrada taxa de inscrição para esses torneios. É permitida a participação simultânea em até 4 grupos, contanto que as inscrições sejam solicitadas dentro do prazo de 6 meses, contados a partir do início do 1º grupo. Após esse prazo, o associado precisará definir sua classificação nos grupos em andamento, antes de solicitar novas inscrições.

TORNEIO TEMÁTICOS

Escrever ao diretor Cláudio Antônio Tonegutti (Rua 14 de Dezembro, 357 – Campinas - /SP/ – 13.015). Taxa de inscrição por grupo Cz\$ 5,00 em cheque nominal ao CXEB. É permitida a participação simultânea em vários grupos seja de temas diferentes ou iguais. Veja a relação atual dos temas nesta edição.

DEMAIS TORNEIOS

Escrever ao Diretor a ser designado em circular especial. Taxa de inscrição equivalente a 10% da anuidade vigente no período de início do torneio.

ALTERAÇÕES DE ENDEREÇO

Deverão ser enviadas diretamente para o TESOUREIRO, Gileno Exalto de Araújo, Rua Santa Maria Goretti, 43 – 40260 – Salvador - BA.

VALORES DA ANUIDADE

JAN/FEV/MAR '86 – Cz\$ 100,00

Desejando saber em qual mês vencerá sua anuidade e/ou PARCELAR seu pagamento e/ou obter alguma informação mais específica escreva para o nosso tesoureiro Gileno Exalto de Araújo (Rua Santa Maria Goretti, 43 – 40260 – Salvador - BA).

OBSERVAÇÃO – Solicitamos-lhe a gentileza de não enviar ordem de pagamento, mas sim cheque nominal ou vale postal (Agência Central – Salvador) ao C.X.E.B.

RATING

As consultas e/ou reclamações sobre o "rating" deverão ser diretamente remetidas ao responsável pelo o referido setor – Luiz Carlos Santos Galvão (Rua Cunha Junior, 12 – Nova Cidade – São Gonçalo - RJ – 24 630).

SETOR DE EXPEDIÇÃO

O responsável pelo referido setor é o companheiro Nelson Bertolucci (Rua Capitão Otávio Machado, 513 – São Paulo - /SP/ – 04718) a quem deverão ser encaminhadas as comunicações sobre o não recebimento da R.B.X.P (F.R.).

REDAÇÃO

Todo material destinado a publicação na FR. deverá ser enviado ao Diretor Nelson Lopes da Silva (Rua Martim Francisco, 232 – São Paulo - SP – 01226).

TORNEIOS DA ICCF – WT (World Tournaments)

Torneios de classificação (1º, 2º, 3º categorias) Inscrições com o presidente Ubirajara de Oliveira Barroso (Caixa Postal 317 – Salvador - BA – 40001). Taxa de inscrição mediante consulta prévia.

TORNEIOS DA CADAP

Inscrições permanentes, livres apenas para as categorias I e II. Os grupos são compostos de 7 jogadores e o vencedor é promovido à categoria imediatamente superior. Inscrições com o presidente Ubirajara de Oliveira Barroso (Caixa Postal 317 – Salvador - BA – 40001). Taxa de inscrição mediante consulta prévia.

XADREZ POSTAL INTERNACIONAL

As notícias relativas às atividades de brasileiros (única e exclusivamente), artigos técnicos, críticas e/ou comentários deverão ser remetidos ao Diretor de Torneios Internacionais, Torben Erik Carlsen (Rua Nebras ka, 443 – São Paulo - /SP/ – 04560).

REVISTA BRASILEIRA DE XADREZ POSTAL EDITADA PELO CLUBE DE XADREZ EPISTOLAR BRASILEIRO

| | |
|-------------------------------|-----------------------|
| Redator responsável: | Nelson Bertolucci |
| Secretário da Redação: | Nelson Lopes da Silva |
| Expedição e Distribuição: | Nelson Bertolucci |
| Revisão: | Nelson Lopes da Silva |
| Composição, arte e impressão: | Copidart Ltda |
| Encarte: | Proposta de Sócio |
| Tiragem desta edição: | 1.600 exemplares |

Aos poucos, sem pressa e sem aventuras, o **CXEB** vai informatizando os seus serviços, sempre na meta de melhor atender ao seu quadro social. Melhor atendimento que se traduz em mais segurança e maior rapidez nas informações.

O início foi o cadastramento dos sócios, com vistas à expedição da Revista: um simples, mas utilíssimo Sistema de Mala Direta. Um micro já tem sido usado para fazer emparelhamento e outros serviços da área de torneios, de modo satisfatório. E agora, com satisfação, anunciamos mais um marco nessa caminhada: o **Sistema Rating**, que após meses de trabalho, passa a integrar a rotina do Clube.

A nível administrativo, só quem acompanha a árdua e heróica tarefa do cálculo "manual", pode avaliar o progresso ocorrido. E o novo Sistema, como subproduto, apresenta a preservação da própria memória do **CXEB**, com o cadastramento de todos os torneios jogados.

Para o associado, a principal novidade, sem dúvida, será a **Ficha-Individual**, cuja primeira emissão está sendo entregue junto com este número da Revista. Trata-se de um relatório emitido para cada sócio, contendo todos os torneios jogados e a evolução do seu rating, torneio a torneio.

Conhecedor de como calcular o Rating, (vide encarte publicado na Revista nº 11), cada um poderá acompanhar e conferir todas as alterações havidas na sua pontuação. Todos já ouvimos dizer que "o computador não erra" e que quando há falhas, elas são humanas. No nosso Sistema, tomamos várias precauções, como p. ex. a introdução do dígito-verificador nas matrículas, com vistas a dar maior segurança aos cálculos. E ainda aqui a **Ficha-Individual** mostra a sua importância, com os associados participando da conferência final do serviço. cremos assim alcançar um grau de qualidade praticamente perfeito.

A propósito dessa conformidade que o próprio associado dará dos cálculos do seu Rating, estamos baixando uma norma que estabelece um prazo de 60 dias, para que cada um, de posse de sua **Ficha**, faça eventuais contestações ao Setor competente.

Esperamos que o novo Sistema seja do agrado de todos, fazendo com que haja participação; somente a participação fortalece as instituições.

É de justiça agradecer aos responsáveis pelo novo serviço colocado à disposição dos associados, companheiros **Roberto Silva Lima** (análise) e **João Alberto Correia da Silva** (programação).

Por fim, resta homenagear aqueles que, no braço e com ótima qualidade, trouxeram o Rating até aqui, e que podem ser muito bem representados pelo último titular do setor, o colega **Paulo Amílcar Brião**.

Antonio Carlos Raposo
Diretor de Torneios Internos

SETOR DE RATING

Processo de Cálculo, Arredondamentos.

Pela recente mecanização do processo de cálculo do Rating dos sócios do CXEB, com a utilização de computador, torna-se necessário, dar conhecimento ao quadro social, de alguns fatos gerados pelo novo processo; trata-se do sistema de arredondamento.

No computador utilizado, o sistema que executa os arredondamentos é parte operacional da máquina, fabricada para determinado propósito. Assim sendo, a máquina em questão, efetua os arredondamentos PARA MENOS, em todos os cálculos realizados.

Como no cálculo manual, realizado pelo companheiro Brião, os resultados, tanto parciais, como finais, eram arredondados para mais, existem pequenas diferenças nos Ratings finais apurados, de TODOS os associados.

É importante esclarecer, que uma modificação estrutural para alterar este procedimento, demandaria alto custo para o CXEB; frizamos entretanto que, o cálculo efetuado, sem alterações de estrutura, é totalmente sem ônus para o Clube.

Roberto Silva Lima

Rating – Conformidade

Chamamos a atenção dos companheiros para a Resolução DTI – 86/01, aqui publicada. Com o novo Sistema de Rating e a sua Ficha Individual, cada associado passa a participar dos trabalhos, através da conferência final de sua posição.

Em contrapartida, não será possível após um certo tempo, ficar recalculando os grupos, em função de alguma irregularidade encontrada. Daí, a necessidade da presente Resolução.

RESOLUÇÃO DTI – 86/01

Fica estabelecido um prazo de 60 dias, contados da data de expedição da Ficha Individual do Rating, para que os associados informem ao Setor de Rating/Controle sobre qualquer divergência encontrada em sua ficha.

Antônio Carlos Raposo

Diretor de Torneios Internos
São Paulo, 18 de Fevereiro de 1986

Setor de Rating / Controle

As consultas e/ou reclamações sobre o "rating" deverão ser diretamente encaminhadas ao responsável pelo setor de controle, o companheiro: Luiz Carlos Santos Galvão (Rua Cunha Júnior, 12 – Nova Cidade – São Gonçalo – RJ – 24.630).

CAMPANHA DOS 2.000 SÓCIOS

O CXEB precisa de 2000 sócios para manter o padrão de sua RBXP e os seus demais serviços, como cadastramento, etiquetas, etc. Além disso precisa desenvolver novas idéias. Para tudo isso, e para manter baixo o valor de sua anuidade temos que conseguir um quadro associativo atuante e ativo acima de 2000 sócios. **Colabore com o CXEB! Divulgue-o entre seus amigos. Traga-os para o nosso Clube! PRESTIGIE!**

CAMPEONATO BRASILEIRO INDIVIDUAL

V — Final

Início: 18-03-85

Término em aberto

O campeão obtém o título de Mestre Brasileiro de Xadrez Postal, o vice obtém meia norma, o terceiro colocado obtém 1/3 da norma, e o quarto colocado obtém 1/4 da norma para a obtenção do referido título.

Diretor: Marco Antônio de Almeida

Caixa Postal 512

20001 — Rio de Janeiro — RJ.

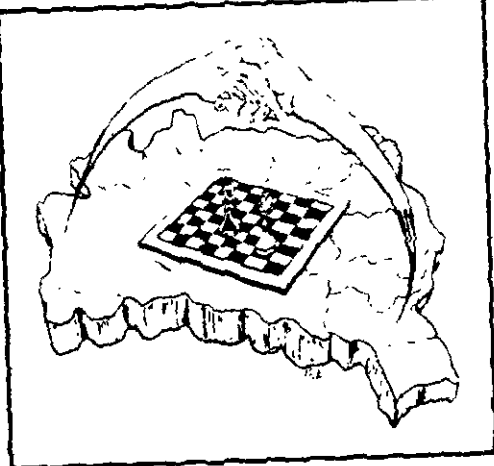

— Pacini 1 Richieri — Homsi 0 A. Pinto —
Vinagre 0,5 Aiello — A. Pinto 1 Amorim — Vinagre
0,5 Homsi — Homsi 0,5 Gemignani — Homsi 0,5
Richieri — J. Paiva 1 A. Pinto — A. Vasconcelos 0,5
Richieri — Richieri 1 Schuster — Gemignani 0,5
Simonsen — Schuster 1 Aiello — Aiello 0 A. Vas-
concelos — Alves 0,5 A. Vasconcelos.

VI — Preliminar

Início: 01.03.84

Término: 01.09.85

Os dois primeiros colocados de cada grupo estarão automaticamente classificados para a fase semifinal, cujo início será em 01.Março.86.

Grupos 01 a 10

Diretor: Cláudio Vassalo.

Rua da Paz, 21 — apto. 31.

11.045 — Santos — SP.

Licença do diretor

Grupos 11 a 21

Diretor: Reiji Shinozaki.

Caixa Postal 51517

01499 — São Paulo — SP.

GRUPO 11 — Takatsu 1 Gama — Gama 0 Barroso — Penna 1 Gama — Independente do resultado da adjudicação da partida restante (Takatsu X Penna), já estão classificados, em primeiro lugar, com 9,5 PTS, os colegas Ivan Gilberto Falleiros e Fábio dos Anjos. Parabéns!

GRUPO 12 — Franzon 0,5 Szobot — Franzon 1 Eunen — Kahala 0x0 Eunen (art. 33) —

Kahala 0x0 Rodrigues (art. 33) — Encerrado: 19/29) Carlos Haine Szobot e Ira Mark Brinn 8,0 (SB-30,75) — 39) Warner Bruce Kover 7,5 — 49/59) Ricieri Franzon e Roberto Senatore Fedrizzi 6,5 — 69) João Bosco Van Eunen 5,5 — 79) Ernesto Rocha Dutra Filho 5,0 — 89) Luiz Augusto Soares Gaspar 3,5 — 99) Joseph Gibrail Kahala 1,5 — 109) Luís Ojalma Rodrigues 1,0 —

119) Ruy Carvalho Gonçalves 0,0 pts. Classificados: Szobot e Ira Mark. Parabéns!

GRUPO 13 - Vieira 0,5 J. Lima (retificação) - Zanetti 0,5 Vieira - Zanetti 0,5 H. Silva - Vieira 0 Saboya - Halfpap 0,5 Bibas - Saboya 1 Silva - Silva 1 Vieira - Halfpap 0,5 Silva - Costa 0,5 Bibas - Pretti 0 Halfpap - Eliminado: Hélio Herly Pretti Filho (art. 23) - Encerrado: 19) José Frederico Tomé de Saboya 9,5 - 29) Maurício Soares Ferreira Moreira 8,5 - 39/49) Pedro Luiz de Oliveira Costa Neto e Gratuliano Jayme Nunes Bibas 7,0 - 59/69) Henrique Alves da Silva e Warner Bruce Kover 6,0 - 79) Hélio Herly Pretti Filho 5,5 - 89) Luiz Carlos Halfpap 5,0 - 99) José Luiz Marques Lima 4,5 - 109/119) João Carlos Pereira Zanetti e Alexandre Letízio Vieira 3,5 - 129) Nelson Silveira Ribeiro 0,0 pts. Classificados: Maurício e Saboya. Parabéns!

GRUPO 14 - Iwakura 1 Rabockai - Carlsen 1 Rabockai - Carlsen 1 Eunen - A definição do grupo, depende do resultado da adjudicação da partida entre Iwakura e Ivan de Camargo.

GRUPO 15 - Amorim 1 R. Lima - Rikli 0 Amorim - Efremoff 0 Amorim - Amorim 1 Oliveira - Bastos 1 Oliveira - Bastos 0 Bandos - J. Lima 0 Bastos - Oliveira 0 Rikli - Bandos 0,5 Rikli Encerrado: 19) Gladstone Saboya Amorim 10,0 - 29) Carlos Eduardor Bastos 7,5 (SB-28, 50) - 39) Roberto Silva Lima 7,5 (SB-27, 50) - 49) Taya Efremoff 6,5 - 59) José Marques Bandos 6,0 - 69) Oscar Rikli 5,5 - 79) José Luiz Marques de Lima 5,0 - 89) Sebastião Antunes de Oliveira 4,0 - 99) Gildasio Expedito B. Lopes 2,0 - 109) Carlos Haine Szobot 1,0 - 119) Carlos Ramos Villares 0,0 pts. Inscrição Cancelada: Eduardo Pinto Nogueira da Gama. Nossos parabéns aos classificados Carlos Eduardo e Gladstone.

GRUPO 16 - Ricci 1 Dutra - Souza 1 Montagna - Seghese 0 Franca - Mitidieri 1 Montagna - Huttenlocher 0 Montagna - Dutra 0 Montagna - Montagna 1 Carvalho - Coutinho 0,5 Saboya - Encerrado: 19) José Frederico Tomé de Saboya 10,5 - 29) Arivaldo Seghese 7,5 - 39) Leonel Penna Franca 7,0 - 49) Oscar Rikli 6,0 - 59/79) João de Deus Carvalho, Eduardo Coutinho e Raul Ricci 5,5 - 89/109) Hélio Augusto Sabino de Souza, Ayrton Mitidieri e Ogier Montagna 4,5 - 119) Carlos Alberto Huttenlocher 3,0 - 129) Ernesto Rocha Dutra Filho 2,0 pts. Nossos parabéns aos classificados Saboya e Arivaldo.

GRUPO 17 - Jensen 1 Chacon - Chacon 1 S. Lopes - Chacon 0,5 Mattar - Chacon 1 Gemignani - Carvalho 0,5 Gemignani - Carvalho 0 S. Lopes - Almeida 1 Gemignani - Pretti 0

Almeida - Almeida 0,5 Carvalho - Mattar 0,5 Almeida - Eliminado: Hélio Herly Pretti Filho (art. 23) - Gemignani 0 Mattar - Chacon 1 Freire - Freire 0 Almeida - Mattar 1 Freire - A classificação depende do resultado da adjudicação da partida entre Jensen e Mattar.

GRUPO 18 - Vieira 0 Carvalho - Encerrado: 19) Edmur Vital da Silva 10,0 - 29) João de Deus Carvalho 9,5 - 39/49) Paulo César L. Bruno e José Odilon L. Vasconcelos 8,5 - 59) Ailton José de Faria 8,0 - 69/79) Joseph Gibrael Kahala e Alexandre Letízio Vieira 5,5 - 89) Torben Erik Carlsen 4,5 - 99) Jorge Gimenez Constant 3,0 - 109) Carlos Ramos Villares 2,0 - 119) Marcos Antônio dos Santos 1,0 - 129) Marcos Antônio da Silva Miranda 0,0 pts. Nossos parabéns aos classificados Carvalho e Edmur.

GRUPO 19 - Schuster 1 Penna - Vieira 0 Schuster - L. Silva 0,5 Schuster - Giebel 0,5 L. Silva - L. Silva 1 Coutinho - Penna 0 Niero - Vieira 0,5 Penna - Encerrado: 19) Mário César Juck Schuster 9,0 - 29) Luiz Carlos Soares da Silva 8,0 - 39) Ornélio de Souza 7,0 - 49) Alexandre Letízio Vieira 6,5 - 59/69) Eduardo Coutinho e Gerd Giebel 6,0 - 79) Paulo Sérgio Penna 4,5 - 89) Otávio Menezes da Fonseca 4,0 - 99) Lúcio Niero 3,0 - 109) Egon Irmfrid Jung 1,0 - 119) Gildo Sandoval Campos 0,0 pts. Inscrição cancelada. Bernardino Alves da Silva. Nossos parabéns aos classificados, Schuster e Luiz Carlos.

GRUPO 20 - Schuster 1 Almeida - Santos 0 Saraiva - Silva 1 Barroso - Saraiva 1 Barroso - Guimarães 1 Barroso - Almeida 1 Futida - Saraiva 1 Campos - Moreira 1 Almeida - Barroso 0,5 Campos - Almeida 1 Barroso - Barroso 0 F. Santos - Campos 1 Santos - Campos 1 Gaspar - Almeida 1 Campos - Santos 0,5 Almeida - G. Silva 1 Almeida - F. Santos 0,5 Guimarães - Moreira 0,5 Saraiva - Guimarães 0,5 Campos - G. Silva 1 Guimarães. Independente das adjudicações, já estão classificados os companheiros Schuster e Gilberto Guimarães, a quem enviamos nossos cumprimentos.

GRUPO 21 - F. Silva 1 Takatsu - Campos 0 Futida - Duprat 0 Souza - Duprat 0 Leone - Martins 1 Campos - Takatsu 1 Campos - Takatsu 1 Duprat - Takatsu 0 Souza - Semer 0 Souza - Souza 1 Nascimento - Semer 0 Campos - Campos 0,5 Nascimento - Semer 0 x 0 Duprat (art. 33) - Nascimento 0 x 0 Semer (art. 33) - Semer 0 Takatsu - Gyuricza 1 Futida - Gyuricza 1 Nascimento - Takatsu 0 x 0 Nascimento (art. 33) - Semer 1 Silva (retificação)

— Encerrado: 19) Neville Leone 9,5 — 29) Gyorgy Lazlo Gyuricza 9,0 — 39) Cláudio Aranha de Souza 7,0 — 49) Flávio Arnaldo B. da Silva 5,0 — 59/69) Sidney Martins e Eisei Takatsu 4,0 — 79/89) Mauro Semer e Ricardo do Nas-

cimento 3,5 — 99) Evandro Mendes Campos 3,0 — 109) Renato Duprat 2,5 — 119) José Antônio Rosa 0,0 pts. Classificados: Neville Leone e Gyorgy Gyuricza. Nossos Parabéns!

III — CAMPEONATO BRASILEIRO DE EQUIPES

Início: 01/03/83

Término em aberto

Diretor: Mário S. Soares
Caixa Postal 1259
11.001 — Santos - SP.

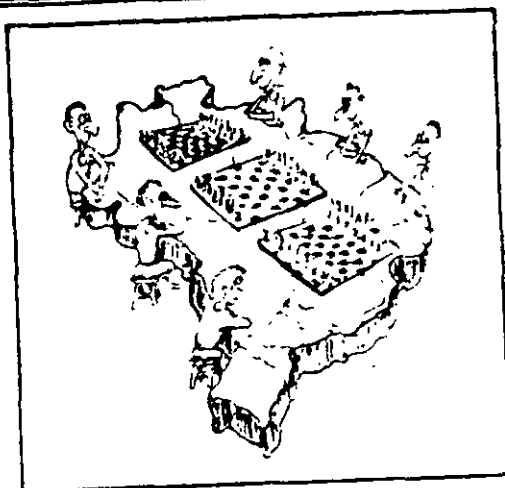

Com a definição da última partida, Gabriel (MA) 1x0 Hass (SC) (Art. 23), chegamos ao final da competição, com as equipes de São Paulo e do Maranhão empatadas, com 7,0 pontos. Pelo critério de desempate previsto no Regulamento de Jogos, (pontuação individual), sagrou-se campeã a equipe do Maranhão, a quem enviamos nossos cumprimentos.

Eis o quadro final:

| | EQUIPE | 1 | 2 | 3 | 4 | 5 | PTS. | CLAS. |
|---|----------------|---|---|---|---|---|------|-------|
| 1 | MARANHÃO | X | 2 | 2 | 2 | 1 | 7,0 | 1º |
| 2 | PARANÁ | 0 | X | 2 | 2 | 0 | 4,0 | 3º |
| 3 | RIO DE JANEIRO | 0 | 0 | X | 2 | 0 | 2,0 | 4º |
| 4 | SANTA CATARINA | 0 | 0 | 0 | X | 0 | 0,0 | 5º |
| 5 | SÃO PAULO | 1 | 2 | 2 | 2 | X | 7,0 | 2º |

Pontuações Individuais:

Maranhão: Raimundo Santos Lemos 3,5 — Gabriel Pereira da Cunha 4,0 — Nardo Assunção da Cunha 3,0 — Total: 10,5 pts.

São Paulo: Gilberto Fraga Portilho 3,5 — Gerson de Campos Kerr 2,5 — Jarbas de Carvalho Mello 3,5 — Total: 9,5 pts.

Paraná: Nelson Hirsch 2,0 — James Jensen 2,0 — Gilda M. J. Soares 2,5 — Total: 6,5 pts.

R. Janeiro: Zélio Bernardino 1,0 — Lauro Henrique C. Monteiro 0,5 — Werner Bruce Kover 1,0 — Total: 2,5 pts.

S. Catarina: Miguel Russowsky 0,0 — Johnny Hass 1,0 — Oscar Rikli 0,0 — Total: 1,0 pts.

TAÇA BRASIL

IV — Final

Início 01.09.83

Término em aberto

o campeão e o vice têm direito à final do próximo Campeonato Brasileiro Individual. Os demais finalistas têm assegurada a sua participação em semifinal do Campeonato Brasileiro Individual.

Diretor: Paulo Amílcar G. Brião

A/C Banco do Brasil S/A

69880 — Eirunepé — AM

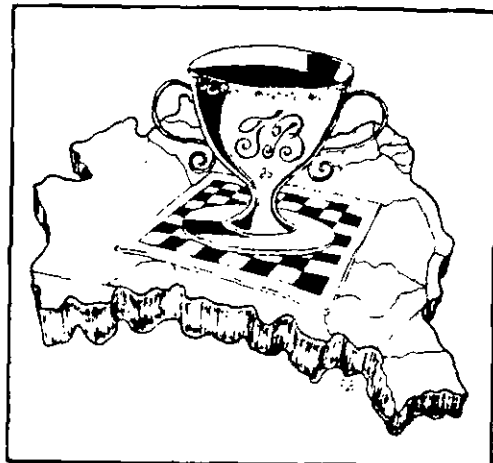

Maia O Soares — Maia 1 Ávila — Kampitz 0,5 Maia — Alvarenga 0,5 Soares — Medeiros 01 Simonsen — 1 Simonsen 0,5 Soares — 1 Simonsen 0,5 Kampitz

V — Semifinal

Início: 01.09.84

Término em: 01.03.86

Os dois primeiros colocados de cada grupo estarão automaticamente classificados para a fase final.

Diretor: Adilson Martins Coelho
Rua Augusto Cardoso, 22 — apto 204,
28610 — Nova Friburgo — RJ.

GRUPO 01 — Valdir O Natalino — Iluska 0,5 Alvarenga.

GRUPO 02 — Kikuchi O Costa — Dicolla 1 Kikuchi — Sabóia 1 Kikuchi — Teixeira 1 Pritsopoulos — Kikuchi O Pritsopoulos — Sabóia 1 Costa — Pritsopoulos O Iluska

GRUPO 03 — Eigenheer O Richiéri — Ramos O Eigenheer — Iluska 1 Richiéri — Carreiro 1 Eigenheer — Carreiro 1 Shinozaki — Iluska 1 Shinozaki — Ramos O Marques (art 21).

GRUPO 04 — Feijó 0,5 Artur — Martinho O Artur — Lourenço O Artur

GRUPO 05 — Dutra O Guimarães — Amaral 0,5 Dutra — Feijó 1 Amaral — Haddad 1 Amaral — Felício 0,5 Haddad — Amaral O Eigenheer —

Amaral O Felício — Eigenheer 1 Seghese — Felício 1 Moreira.

GRUPO 06 — Coutinho O Ástora — Kampits O Edmur — Neville 0,5 Ástora — Neville 1 Cúrcio — Bibas O Neville

GRUPO 07 — Guimarães 1 Gomes — Ástora 1 Guimarães — Ástora 1 Moura — Ástora 1 Coelho — Vargas 1 Heger — Gomes O Ástora — Heger O Midugno — Midugno 1 Moura — Vargas 1 Gomes — Heger 0,5 Gomes — Coelho 0,5 Gomes.

GRUPO 08 — Macário O Ejzemberg — Sfiri 1 Tafner — Amaral 0,5 Madeu — Guimarães O Ejzemberg — Guimarães 0,5 Salvador — Amaral 0,5 Macário — Macário 1 Guimarães — Guimarães O Amaral — Madeu 0,5 Salvador

VI — Preliminar

GRUPOS 01 a 10

Diretor: Tibor Rabockai
Rua Inhatium, 175
05060 — São Paulo — SP

Licença do Diretor

GRUPOS 11 a 25

Diretor: Ronaldo Teixeira Neves
Rua José Antônio Marcelo, 19
07.050 - Guarulhos - SP

LICENÇA DO DIRETOR

GRUPOS 26 a 40

GRUPO 26 - Luiz César F. de Azevedo, Anibal de Lima Pereira, Jorge Ribas Capafons e Jones de Vargas Ferreira Abandonam.

GRUPO 27 - Victor Sandro O. Alcoforado abandona.

GRUPO 28 - D. Silva 1 Umemura - José Paganella Junior Abandona - Valtesse G. Alcoforado Inscrição Cancelada.

GRUPO 29 - João B. de Menezes Inscrição Cancelada.

GRUPO 30 - Gedeon H. Nobre e Ronaldo A. Pacheco Abandonam - Altino A. de Souza Inscrição Cancelada.

GRUPO 31 - Ailton B. da Silva e Domingos Maronese Inscrições Canceladas - Flávio M. Quintiliano abandona.

GRUPO 32 - Carcasci 1 Marques - Carcasci 1 Sampaio - Júlio N. Moreira abandona - José A. Sanches Inscrição Cancelada.

GRUPO 33 - Oliveira 1 Faria - Luiz G. Benires, Nilson Santos e Vagner Ranieri abandonam.

Diretor: Nêvio João

Caixa Postal 1031

79001 - Campo Grande - MS

GRUPO 34 - José A. B. O. Penna e Marcelo de Moraes Silva abandonam - Luiz Carlos E. da Silva e Valmor Souza Goularte Inscrições Canceladas.

GRUPO 35 - Paulo C. Gonçalves Garcia e A. de Macedo abandonam - Ivan Lopes de Carvalho Inscrição Cancelada.

GRUPO 36 - Abreu 1 Queiroz - Gonçalves 1 Correia - Valmor Souza Goularte Inscrição Cancelada

GRUPO 37 - Silva 1 L. Silva - Altino A. de Souza e Sebastião Cleto Spotto Inscrições Canceladas.

GRUPO 38 - Alcides B. Filho e Alan S. Nicolau abandonam - Jairo Gabriel de Oliveira e Ivan Lopes de Carvalho Inscrições Canceladas

GRUPO 39 - Valmor Souza Goularte, Wilson Tamanaha e Luiz Carlos Emidio da Silva Inscrições Canceladas - Ronaldo Affonso Pacheco abandona.

GRUPO 40 - Arruda 1 Kahala

GRUPOS 41 a 55

GRUPO 42 - Oliveira 1 Freitas

GRUPO 43 - Tortoza 1 Corrêa - Machado 1 Hilton.

GRUPO 44 - Nunes O Wallau.

GRUPO 45 - Jean Alcides Pouchain Inscrição Cancelada.

GRUPO 46 - Hélio Tsutomu Saito Inscrição Cancelada.

GRUPO 47 - Silva O Roberto - Cláudio Corrêa de Almeida Inscrição Cancelada - Fernando Pigon Inscrição Cancelada.

Diretor: Márcio Mozart T. de Vasconcelos
Conj. Jd. Acácia, Bloco 7/202
57000 - Maceió - AL.

GRUPO 49 - Fernando Antônio Medeiros do O Inscrição Cancelada.

GRUPO 50 - Douglas Baldasi Simon Inscrição Cancelada.

GRUPO 51 - Coltro O Pantoja - Moreira 1 Ricupero - Coltro O Costa - Alexandre Jabour Soares Inscrição Cancelada.

GRUPO 53 - Luis Carlos Emídio da Silva Inscrição Cancelada.

GRUPO 54 - Hélio Tsutomu Saito Inscrição Cancelada - Douglas Baldasi Simon Inscrição Cancelada.

GRUPOS 56 a 69

GRUPO 56 – Meireles 1 Prol (art. 21a) – Luciano O Barros – Luciano O Rikli – José Alfredo T. Artigas Inscrição Cancelada.

GRUPO 57 – Marcos Antônio Januário Inscrição Cancelada – Fernando Pigon Inscrição Cancelada – Alcides Ramalho do Espírito Santo eliminado (art. 23).

GRUPO 58 – Fernando Pigon Inscrição Cancelada – Nilson Santos abandona.

GRUPO 59 – Euclides de Paula Souza eliminado (art. 23) – Marcello de A. Urquiza eliminado (art. 23).

GRUPO 60 – Roberto Leonardo V. Rodrigues Inscrição Cancelada – Adalberto João F. Oliveira Inscrição Cancelada – Marcos Antônio Januário eliminado (art. 23) – Vagner Ranieri abandona.

GRUPO 61 – José Alfredo T. Artigas Inscrição Cancelada.

GRUPO 62 – Goyheneix 1 F. J. Souza – Saback O Barbosa – Neves O Goyheneix – José Carlos Mascote Inscrição cancelada – Paulo Ro-

*Diretor: Manoel Maria Cardoso Filho
Rua João Lira, 161/401
22430 – Rio de Janeiro - RJ.*

berto Targa eliminado (art. 23).

GRUPO 63 – Vagner Ranieri abandona.

GRUPO 64 – Marcelo Oliveto Corrêa eliminado (art. 23) – Isabel Cristina Bredariol abandona – Eduardo de Souza Montes abandona

GRUPO 65 – Brendália 1 Kuroiwa – Alexandre Oliveto Corrêa Inscrição Cancelada.

GRUPO 66 – Luis Alberto Lima Pires e Barros inscrição Cancelada – Roberto Leonardo V. Rodrigues eliminado (art. 23) – Marcelo A. Urquiza eliminado (art. 23).

GRUPO 67 – Ramiro O Suzuki – Uelmer João Moreira Ramos Inscrição Cancelada.

GRUPO 68 – Fonte 1 Antunes – Antunes O Madeira – A. C. Silva O.5 Florêncio – Flávio Menezes Quintiliano eliminado (art. 23) – Uelmer João Moreira Ramos Inscrição Cancelada.

GRUPO 69 – Gabriel Bosque Filho Inscrição Cancelada – Alexandre Furtado Montes abandona – George R. Dias Alves eliminado (art. 23).

CARTÕES POSTAIS INTERNACIONAIS

Os cartões postais do CXEB (com o nosso logotipo) especialmente adaptados para o xadrez postal internacional possuem tarifa reduzida conforme esclarecimento fornecido pela Presidência da E.B.C.T., respondendo consulta do C.X.E.B.

O preço unitário (Cz\$ 0,15) permite uma economia de 20% nos portes internacionais, devendo os pedidos serem encaminhados ao companheiro **JOÃO NEUMANN NETO** (A/c do Banco do Brasil – Caixa Postal D-2-São Bento do Sul – /SC/ – 89.290) acompanhados de cheque nominal ou vale postal.

ADESIVO PLÁSTICO CEXEBEANO

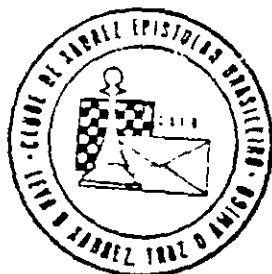

*Temos a grata satisfação de comunicar a todos os nossos associados que já possuímos, em estoque, 3.000 adesivos plásticos (vinil c/ cola) de nosso logotipo conforme desenho ao lado impressos em silk-screen (CINCO CORES), com diâmetro de 9,5 cm, os quais podem ser adquiridos com o companheiro **RONALDO TEIXEIRA NEVES** (Rua José Antônio Marcelo, 19 – Guarulhos – /SP/ – 07.050).*

O preço de cada adesivo é de Cz\$ 5,00 e os pedidos devem ser acompanhados de cheque nominal. Os adesivos podem ser um excelente presente a um parceiro e/ou amigo e certamente você NÃO PODE FICAR SEM O SEU!

II TORNEIO "DR. AYDANO CARNEIRO"

Com a definição da última partida pendente, (Reiji 0,5 Brião), tivemos o encerramento do II Torneio Dr. Aydano Carneiro, que contou com a participação de 27 companheiros integrantes da Diretoria e do Conselho Fiscal do CXEB.

A todos eles enviamos os nossos cumprimentos pela conduta cordial, justificando os objetivos do certame.

Sagrou-se campeão o companheiro Nelson Hirsch com 6,0 pontos (100% dos pontos possíveis). Demais colocações: 2º/3º) Nelson Lopes e Ricieri Franzon 5,5 – 4º/6º) João de Deus Carvalho, Sidnei Martins e Paulo Amílcar Brião 4,5 – 7º/9º) Marco Antônio de Almeida, Gileno Exalto de Araújo e Adilson Martins Coelho 4,0 – 10º/13º) Alexandre Muniz de Queiroz, Gratuliano Jayme Nunes Bibas, Manoel Lages da Rocha e José Rondon da Costa Vandri 3,5 – 14º/16º) Ubirajara de Oliveira Barroso, Raul Ricci e Torben Erik Carlsen 3,0 – 17º/19º) Dieter Hans Bruno Kohl, Mário Soares e Marcelo Fontes Magalhães Alves 2,5 – 20º/22º) Plínio Luís Nunes Dias, Paulo Gonçalves Guimarães e Reiji Shinozaki 2,0 – 23º/24º) Luiz Fernando F. Horta e Lair Válio Alves 1,0 – 25º/ 27º) José Israel G. Rodrigues, Osvaldo Proença Pinto e Paulo Fernando Silva Pires 0 pts.

Torneio Comemorativo dos 20 Anos do CXEB

Início: 15.01.86

Término: 15.07.87

Diretor: Mário Soares (Caixa Postal 1259 – 11001 – Santos - SP)

Formado um grupo de 181 jogadores, emparceirados pelo Sistema Silli, classificando-se para a fase final os 15 primeiros colocados. Eventuais desempates serão feitos pelo Sistema Bucholz.

I TORNEIO FEMININO – FINAL

Início: 02/01/86

Término: em aberto

Diretor: Maurício Soares Ferreira Moreira
Rua Lutfalla Salim Achoa, 153
04017 – São Paulo - SP.

Participantes: Norma Beatriz Macedo Goularte – Iluska Pereira da Cunha Simonsen – Isabel Cristina Bredariol – Imaculada Negro Tursi – Lúcia Maria de Castro Gabos – Raquel Jansson – Maria Hildne da Silva – Ana Paula Rezny Gomide – Marta Spiry – Eliane Kellermann – Heloisa Stange Amorim – Nelma Tiburcio Silve – Luiza Katia A. Castelo Branco – Eliane Maria Fiuza Gaspar – Ana Maria Borges de Godoy – Silvia Cintra Franco – Lisbeth K. Cordeni.

VOCÊ CONHECE ALGUMA DIVERSÃO DE QUALIDADE
QUE LHE PROPORCIONE NOVAS AMIZADES SEM SAIR DE CASA,
COM UM MÍNIMO DE DESPESA E MUITA SATISFAÇÃO?
SAIBA QUE ATRAVÉS DO C.X.E.B. BASTA VOCÊ GOSTAR DE XADREZ
PARA FAZER AMIGOS, EXERCITANDO NADA MAIS NADA MENOS DO QUE
O JOGO PREFERIDO DOS REIS.
ISSO É MUITO MAIS É O QUE LHE OFERECE O
CLUBE DE XADREZ EPISTOLAR BRASILEIRO
CONFIRA!

TORNEIO JUVENTUDE

IV - FINAL

Início em: 01.12.83 Término em aberto

O campeão estará automaticamente classificado para a fase semifinal do próximo Campeonato Brasileiro Individual.

Diretor: Adilson Martins Coelho
Rua Augusto Cardoso, 22 - Aptº 204
28610 - Nova Friburgo - RJ.

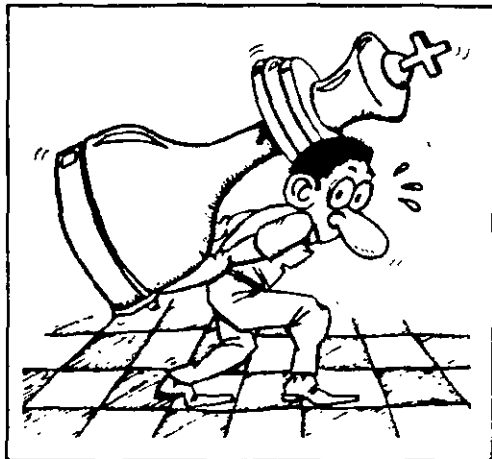

Sem ocorrências no período

VI - Preliminar

Início: 02/01/86 Término: 02/07/87

Os dois primeiros colocados de cada grupo estarão automaticamente classificados para a Fase Final.

Diretor: Vanildo João Kaupert
Rua Guarará, 538 - Aptº 152
01425 - São Paulo - SP.

GRUPO 01 - Adriano Von Pfuhl Rodrigues - André Luiz Rocha Pontes - Gilson Luis Ronsani - João Henrique Esteves Soares - José Alfredo Tuleski Artigas - Marco Antônio Tavares Goes - Marcos Elias Jara Grubert - Mário Kazumasa Shima - Valéria Cristina de Oliveira

GRUPO 02 - André Luiz Rocha Pontes - Arthur Rogério Peixoto Almeida - Henrique José Harms Dias - Hugo Eying - Igor Muramatsu Steinhoff - José Amilton Balem - Luiz Benedito Bochnek - Luiz Roberto G. da Costa Jr - Marcos de Oliveira Jr.

GRUPO 03 - Admir Gomes de Moraes - Adriano Von Pfuhl Rodrigues - Denis Moreira Lente - Fabiano Feijó - Giancarlo Susin - Marcos Inácio Mendes - Osmar Antônio Serafini Jr - Rene Simonato Sant'Ana - Marcelo Rodrigues dos Santos

GRUPO 04 - Angelo Pinelli Martins Samia - Celso Nunes da Silva Filho - Denis Moreira Leite - Estanislau José Careta - Luiz Benedito Bochnek - Marco Antônio Tavares Goes - Ulisses Ernani Tonolli - Ulisses Kaniak

GRUPO 05 - Admir Gomes de Moraes - André Luiz Villares Monteiro - Igor Muramatsu Steinhoff - Marco Antônio Tavares Goes - Marcos Arruda D'Oliveira - Renato Faria Rodrigues - Ronald Salateo Junior - Rubens Massami Kurita

GRUPO 06 - Claudinei de Oliveira Lima - Helder Passos de Moraes - João Ricardo Silveira Pupo - Joviniano M. Oliveira Junior - Luciano Trocoli - Luiz Gustavo Camargo La Salva - Marcos Elias Jara Grubert - Marcos de Almeida Damasceno.

SECÇÃO LANCE LIVRE

REVISTA BRASILEIRA DE XADREZ POSTAL

O companheiro Wilson Roberto de M. Pereira (Caixa Postal 639 - Natal - /RN/ - 59.001) deseja adquirir os números 01 e 02 desta nossa publicação. Ela também está procurando os números 02, 07 e 09 da extinta revista P4D.

CAMPEONATOS BRASILEIROS INDIVIDUAIS

O companheiro Gerd Giebel (Caixa Postal 169 - São Bento do Sul - /SC/ - 89.290) para completar os seus arquivos, está necessitando /urgentemente/ de informações completas e minuciosas (com os eventuais boletins editados à época) dos Campeonatos Brasileiros Individuais (ao vivo). Aos que puderem colaborar remetendo informações, muito agradecemos.

CAMPEONATOS ESTADUAIS

I CEI - RS — Final

Início: 01/04/84

Término em aberto

O campeão e o vice estarão automaticamente classificados para a próxima semifinal do Campeonato Brasileiro Individual.

Diretor: Mário Soares.

Caixa Postal 1259

11.001 — Santos - SP



Petry 1 Martins — Johann 0 Leite — Becker
1 Szobot — Becker 0,5 Martins — Ornélio 1 Becker.

II CEI - RS — Preliminar

Início em: 01.05.85

Término em: 01.11.85

Os dois primeiros colocados de cada grupo estarão automaticamente classificados para a fase final.

GRUPO 01 — Oliveira 1 Silveira — Oliveira 1 Goularte — Konzen 1 Pulsy.

GRUPO 03 — Alcindo 1 Fetter — Piccoli 1 Alcindo.

Diretor: Maurício S. F. Moreira.

Rua Lutfalla Salim Achoa, 153

04017 — São Paulo - SP.

GRUPO 04 — Santos 0,5 Johann — Santos 1 Goularte

GRUPO 06 — Duarte 1 Lima — Duarte 0,5 Santos — Santos 1 Pohlmann — Wincert 0,5 Lima — Pohlmann 1 Wincert.

I CEI-BA. — Preliminar

Início em: 01.05.85

Término: 01.11.86

Os dois primeiros colocados de cada grupo estarão automaticamente classificados para a fase final.

Diretor: Alfredo C. S. Dutra Neto

Caixa Postal 192

20001 — Rio de Janeiro - RJ.

Sem ocorrências no período.



I CEI-PE. — Preliminar

Início: 01.05.85

Término: 01.11.86

Os dois primeiros colocados de cada grupo estarão automaticamente classificados para a fase final.

Diretor: Alfredo C. S. Dutra Neto

Caixa Postal 192

20001 — Rio de Janeiro - RJ.



Sem ocorrências no período.

I CEI-PB. — Final

Início em: 10/05/85

Término em aberto

O campeão e o vice estarão automaticamente classificados para a próxima semifinal do Campeonato Brasileiro Individual.

Diretor: Pedro Antônio Simões

Caixa Postal 11

86160 — Porecatu - PR

Licença do diretor



I CEI-SP — Final

Início: 02/09/85

Término em aberto

O campeão e o vice estarão automaticamente classificados para a próxima semifinal do Campeonato Brasileiro Individual.

Diretor: Néelson Hirsch

Caixa Postal 492

85800 — Cascavel - PR.

Licença do diretor



II CEI-SP — Preliminar

Início: 01.09.84

Término: 01.03.86

Os dois primeiros colocados de cada grupo estarão automaticamente classificados para a fase semifinal, cujo início está previsto para 01/09/86.

GRUPO 01 — Haddad 1 Kiyotani — Kyototani 1 Dutra — Dutra 0 Brandino — Dutra 0 Sormani — Haddad 1 Dutra — Dutra 0 Punhague.

GRUPO 02 — Pino 0 Pires — Avelar 0 Pires — Gidaro 0 Kaupert — Martins 1 Nogueira — Gidaro 0 Martins — Martins 0,5 Avellar — Nogueira 1 Avellar — Fattah 0 Pires — Gidaro 0 Fattah — Fattah 1 Nogueira — Kaupert 1 Nogueira — Avellar 0 Gidaro

GRUPO 03 — Marques 1 Dutra — Cardoso 0 Marques — Costa 0 Cardoso — Dutra 0 Cardoso — Kaupert 0 Pekelman — Pekelman 1 Marques — Pekelman 1 Dutra — Kaupert 0,5 Reis — Costa 1 Reis — Cardoso 0 Reis — Reis 1 Pekelman — Reis 1 Dutra.

GRUPOS 01 a 10

Diretor: Bernardo Oliveira Martins

*Rua Albuquerque Lins, 724 — Aptº 74
01230 — São Paulo - SP.*

GRUPO 04 — Lopes 0 Costa — Pascheto 0,5 Silva — Campos 0 Pascheto — Costa 1 Pascheto — Costa 0 Ferreira — Costa 1 Barbosa — Barbosa 0,5 Lopes — Campos 0,5 Ferreira — Costa 1 Martins — Martins 1 Campos — Ferreira 0 Barbosa — Martins 1 Lopes — Silva 0,5 Lopes — Lopes 0,5 Campos — Silva 1 Ferreira — Martins 0,5 Silva.

GRUPO 05 — Kaupert 0,5 Coura — Coura 1 Campos — Vieira 0 Coura — Vieira 0 Quaresma — Quaresma 1 Campos — Quaresma 1 Szongott — Szongott 1 Vieira — Kaupert 1 Quaresma — Campos 0 Kaupert — Fabiano 0,5 Kaupert — Fabiano 0,5 Vieira — Campos 0 Fabiano — Amaral 0 Fabiano — Vieira 0 Amaral — Amaral 1 Quaresma — Amaral 1 Campos.

GRUPO 06 - Vieira 0,5 Scaglia - Ayrosa
0,5 Nogueira - Cleto 0 Nogueira - Cleto 0 Vieira
- Lima 1 Cleto - Lima 1 Vieira - Cardoso 1 Scaglia
- Clerici 1 Vieira - Vieira 0,5 Cardoso - Car-
doso 0,5 Nogueira.

GRUPO 07 - Silva 0 Santos - Lima 0,5
Ferreira - Ferreira 1 Silva - Santana 0,5 Lima
- Silva 0 Santana - Fabiano 0,5 Santana - Lima
0,5 Fabiano - Cardoso 0,5 Lima.

GRUPO 08 - Yu 0 Cano - Cano 1 Ucella
- Yu 0 Souza - Campos 0 Souza - Souza 1 Ume-
mura - Umemura 1 Campos - Yu 0 Umemura
- Ucella 1 Dieckmann - Dieckmann 1 Yu -

Campos 0 Dieckmann - Castro 1 Campos.

GRUPO 09 - Lima 0 Martinez - Martinez
0 Damin - Amaral 1 Kahala - Amaral 1 Assis -
Mogi 0 Amaral - Martins 1 Lima - Martins 0
Damin - Coelho 0,5 Amaral - Lima 0,5 Amaral -
Damin 0,5 Amaral.

GRUPO 10 - Silva 1 Stabili - Silva 1 Flo-
renzano - Fernandes 1 Silva - Fernandes 1 San-
tana - Santana 1 Santos - Amaral 0,5 Santana -
Stabili 0 Amaral - Amaral 0,5 Dieckmann - Die-
ckmann 0 Fernandes - Dieckmann 1 Santos -
Stabili 0 Dieckmann - Florenzano 1 Stabili

GRUPOS 11 a 20

Diretor: Ricardo Rudge Ramos
Av. Açocê, 752
CEP 04075 - São Paulo - SP

Licença do diretor

GRUPOS 21 a 27

Diretor: Ira Mark Brinn
Rua Gal. Goes Monteiro, 8/1702-G
22290 - Rio de Janeiro - RJ.

GRUPO 21 - Torben 1 Aulísio.

GRUPO 22 - Néilson 1 Aulísio.

GRUPO 23 - Alvarez 1 Pro! - Neves 1
Carlson - Martins 0,5 Neves - Honório Pro! Medei-
ros eliminado (art. 23).

GRUPO 24 - Martins 0,5 Penna - Martins
0 Massa - Penna 0,5 Massa - Taya 0,5 Penna -
Taya 0,5 Martins.

GRUPO 25 - Freitas 1 Neves - Biazetti 0,5
Bergamaschi - Batista 1 Biazetti - Neves 0 Sady -
Freitas 1 Bergamaschi.

I CEI-SC - Final

Início: 01.04.84

Término em aberto

O campeão e o vice estarão automaticamente
classificados para a próxima semifinal do Cam-
peonato Brasileiro Individual.

Diretor: Néilson Hirsch.
Caixa Postal 492
85800 - Cascavel - PR.



Sem ocorrências no período.

II CEI-SC - Preliminar

Memorial Fritz Guido Hoffman

Diretor: Ademir A. Leão Garcia
Caixa Postal 225
17930 - Tupi Paulista - SP.

GRUPO 01 — Neumann 0,5 Kohl

GRUPO 02 — Souza 1 Rikli

GRUPO 03 — Melo 0 Muller.

GRUPO 04 — Muller 1 Boer — Tonolli 1
Muller — Giebel 0 Tonolli — Andrade 0,5 Giebel
— Tonolli 0 Feliciano — Muller 1 Giebel — Boer
0 Feliciano — Feliciano 1 Andrade.

GRUPO 05 — Rikli 1 Becker.

I CEI-MA — Final



Início: 01.05.85

Término em aberto

O campeão e o vice estarão automaticamente classificados para a fase semifinal do próximo Campeonato Brasileiro Individual.

Diretor: Pedro Antônio Simões
Caixa Postal 11
86160 — Porecatu - PR.

Licença do diretor

II CEI-PR — Preliminar Memorial Otto Mak

Início: 01.09.84

Término: 01.03.86

Os dois primeiros colocados de cada grupo estarão automaticamente classificados para a fase final, cujo início está previsto para 01.09.86.

Diretor: Ademir A. Leão Garcia
Caixa Postal 225
17930 — Tupi Paulista - SP.



GRUPO 01 — Iramina 1 Semer — Iramina
0 Hirsch — Pereira 1 Hirsch — Henry Semer eli-
minado (art. 23)

GRUPO 02 — Simões 1 Rodrigues — Rodri-
gues 0 Stankievicz.

GRUPO 03 — Sizanowski 1 Semer — Semer
0 Jensen — Sizanowski 1 Conceição — Jensen 0 Zu-

chowski — Henry Semer eliminado (art. 23).

GRUPO 04 — Osipi 0,5 Dmitruk — Concei-
ção 0 Osipi — Pereira 1 Osipi — Pereira 1 Concei-
ção — Oliveira 0 Dmitruk — Conceição 0 Dmitruk.

GRUPO 05 — Farias 0 Silva — Dmitruk 1
Pereira.

I CEI-RJ — Final
Memorial Carlos José Gross



Início: 02.09.85

Término em aberto

O campeão e o vice estarão automaticamente classificados para a próxima semifinal do Campeonato Brasileiro Individual.

Diretor: Sidnei Martins

Caixa Postal 771

97.001 — Santa Maria - RS.

II CEI-RJ — Preliminar
Memorial José Thiago Mangini

Diretor: Sidnei Martins

Caixa Postal 771

97.001 — Santa Maria - RS.

I CEI-GO/DF — Preliminar

Início: 01.05.85

Término: 01.11.86

Os dois primeiros colocados de cada grupo estarão automaticamente classificados para a fase final.

Diretor: Aulísio Alves

Rua Camé, 682

03121 — São Paulo - SP.



GRUPO 02 — Landeiro O Kampits

GRUPO 03 — Aderlowilson O Takatsu —
Gilsomar O Alegretti

GRUPO 04 — Petraglia 1 Rosa Maria —
Gomes 1 Silveira — Rosa Maria O Gomes

I CEI-ES — Final

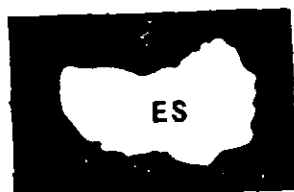

Início: 01.04.84

Término em aberto

O campeão e o vice estarão automaticamente classificados para a próxima semifinal do Campeonato Brasileiro Individual.

Diretor: Reiji Shinozaki

Caixa Postal 51517

01499 — São Paulo - SP.

GRUPO ÚNICO — Souza O Terra — Terra
0,5 Maia — Maia 0,5 Souza — Terra 1 Souza —
Hélio Herly Pretti Filho eliminado (art. 23) —
Encerrado: 1º) Leopoldo Luís Bandeira Maia

Filho 7,0 — 2º) Carlos Augusto Pereira Terra 5,5 —
3º) Hélio Herly Pretti Filho 5,0 — 4º) Hélio
Augusto Sabino de Souza 2,5 — 5º) Francisco
Cardoso 0,0 pts.

| I CEI-ES Final | | 1 | 2 | 3 | 4 | 5 | Pts. | CLA |
|-----------------------------|---|-----|-----|-----|-----|-----|------|-----|
| Leopoldo Luiz B. Maia Filho | 1 | ■ | 1 = | 1 = | = 1 | 1 1 | 7,0 | 1º |
| Carlos Augusto P. Terra | 2 | = 0 | ■ | = | 1 1 | 1 1 | 5,5 | 2º |
| Hélcio Herlly Pretti Filho | 3 | 0 0 | = | ■ | 1 1 | 1 1 | 5,0 | 3º |
| Hélio A. Sabino de Souza | 4 | 0 = | 0 0 | 0 0 | ■ | 1 1 | 2,5 | 4º |
| Francisco Cardoso | 5 | 0 0 | 0 0 | 0 0 | 0 0 | ■ | 0,0 | 5º |

II CEI-ES – Final

Diretor: Pedro Antônio Simões

Caixa Postal 11

86160 – Porecatu - PR

Início: 01.05.85

Término em aberto

O campeão e o vice estarão automaticamente classificados para a próxima semifinal do Campeonato Brasileiro Individual.

Licença do diretor

I CEI-MG – Final

Início: 01.04.84

Término em aberto

O campeão e o vice estarão automaticamente classificados para a próxima semifinal do Campeonato Brasileiro Individual.

Diretor: Reiji Shinozaki

Caixa Postal 51517

01499 – São Paulo - SP



GRUPO ÚNICO – Schwab O Andrade – Cibulski O,5 Almeida

II CEI-MG – Preliminar

Início: 01.05.85

Término: 01.11.86

Os dois primeiros colocados de cada grupo estarão automaticamente classificados para a fase final.

Diretor: Vanildo João Kaupert

Rua Guarará, 538 – Aptº 152

01425 – São Paulo - SP.

VOCÊ CONHECE ALGUMA DIVERSÃO DE QUALIDADE
QUE LHE PROPORCIONE NOVAS AMIZADES SEM SAIR DE CASA,
COM UM MÍNIMO DE DESPEZA E MUITA SATISFAÇÃO?
SAIBA QUE ATRAVÉS DO C.X.E.B. BASTA VOCÊ GOSTAR DE XADREZ
PARA FAZER AMIGOS, EXERCITANDO NADA MAIS NADA MENOS DO QUE
O JOGO PREFERIDO DOS REIS.
ISSO É MUITO MAIS É O QUE LHE OFERECE O
CLUBE DE XADREZ EPISTOLAR BRASILEIRO
CONFIRA

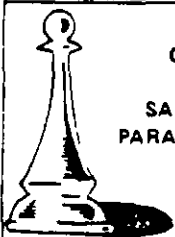

TORNEIOS DE CLASSIFICAÇÃO

Acesso à Categoria Especial – TE

Os dois primeiros colocados de cada grupo serão promovidos à Categoria Especial, e o vencedor do grupo adquire o direito de participar diretamente da próxima semifinal do Campeonato Brasileiro Individual.

Aqueles que não alcançarem 33% dos pontos possíveis deverão voltar aos Torneios de Classificação da 1ª Categoria – TC I.

Diretor: Marco Antônio Almeida
Caixa Postal 512
20001 – Rio de Janeiro - RJ.

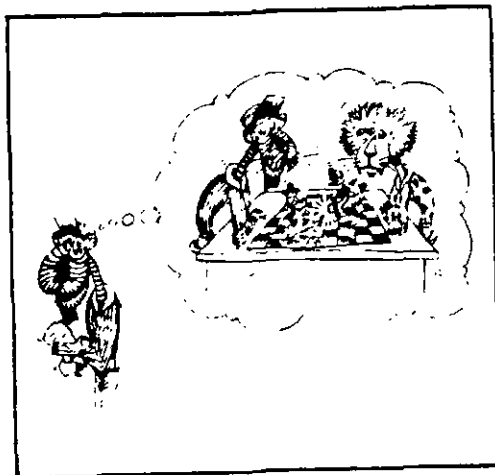

GRUPO 78 – Hirsch 1 Pretti – Massa 0,5
Paul – E. Campos 0 Paul – Pretti 1 Duprat – L.
Semer 1 Duprat – Paul 0,5 L. Semer – Pretti
0,5 L. Semer – E. Campos 0 L. Semer – L. Semer
1 M. Ramos – Pretti x M. Ramos (art. 33 b) – E.
Campos x Pretti (art. 33 b) – Encerrado: 1º Gil-
berto Guimarães da Silva 8,0 (SB 34, 50) – 2º

Antônio Carlos Rodrigues Alvim 8,0 (SB 34,00)
– 3º Sérgio Lopes 7,0 – 4º Nelson Hirsch 5,5
– 5º Marcos José Capelari Ramos 5,0 – 6º
Leon Semer 4,5 – 7º Sérgio Schiavon Massa e
Renato Duprat 4,0 – 9º Paulo Ricardo Paul
3,5 – 10º Hélcio Herlly Pretti Filho 3,0 – 11º
Evandro Mendes Carneiro de Campos 0,5 pts

| | | 1 | 2 | 3 | 4 | 5 | 6 | 7 | 8 | 9 | 10 | 11 | Pts | Cl |
|--------------------------------|----|-----|-----|-----|-----|-----|-----|-----|-----|-----|-----|-----|-----|-----|
| GRUPO 78 | | | | | | | | | | | | | | |
| Sérgio Lopes | 1 | * | 1 | 0 | 1 | 0 | 0,5 | 0,5 | 1 | 1 | 1 | 1 | 7,0 | 3º |
| Hélcio Herlly Pretti Filho | 2 | 0 | * | 0 | 0,5 | 0 | 1 | 0 | 0 | 1 | 0 | 0,5 | 3,0 | 10º |
| Gilberto Guimarães Silva | 3 | 1 | 1 | * | 1 | 0,5 | 0,5 | 0,5 | 1 | 0,5 | 1 | 1 | 8,0 | 1º |
| Paulo Ricardo Saúl | 4 | 0 | 0,5 | 0 | * | 0,5 | 0,5 | 0 | 0 | 0,5 | 1 | 0,5 | 3,5 | 9º |
| Antônio Carlos Rodrigues Alvim | 5 | 1 | 1 | 0,5 | 0,5 | * | 1 | 0,5 | 0,5 | 1 | 1 | 1 | 8,0 | 2º |
| Sérgio Schiavon Massa | 6 | 0,5 | 0 | 0,5 | 0,5 | 0 | * | 0 | 0,5 | 0,5 | 1 | 0,5 | 4,5 | 7º |
| Marcos José Capelari Ramos | 7 | 0,5 | 0 | 0,5 | 1 | 0,5 | 1 | * | 0,5 | 0 | 1 | 0 | 5,0 | 5º |
| Nélson Hirsch | 8 | 0 | 1 | 0 | 1 | 0,5 | 0,5 | 0,5 | * | 0 | 1 | 1 | 5,0 | 4º |
| Renato Duprat | 9 | 0 | 0 | 0,5 | 0,5 | 0 | 0,5 | 1 | 1 | * | 0,5 | 0 | 4,0 | 7º |
| Evandro Mendes Carneiro Campos | 10 | 0 | 0 | 0 | 0 | 0 | 0 | 0 | 0 | 0,5 | * | 0 | 0,5 | 11º |
| Leon Semer | 11 | 0 | 0,5 | 0 | 0,5 | 0 | 0,5 | 1 | 0 | 1 | 1 | * | 4,5 | 6º |

GRUPO 79 – Bernardino 0 J. Domingues –
J. Oliveira 0 Brinn.

GRUPO 80 – R. Silva 0,5 H. Silva – R.
Silva 1 E. Gomes.

GRUPO 81 – A. Lima 0 J. Maia – Koats 0
G. Pires.

GRUPO 82 – Bruno 0,5 Gimenez – A.
Lima 1 A. Lopes – A. Lima 0 B. Martins – Brinn

0,5 Franzon - A. Lopes 0 B. Martins - B. Martins 0,5 Gimenez.

GRUPO 83 - C. Vieira 0,5 Marque - Halfpap 0,5 F. Freire - Koatz 0 F. Freire - J. Fernandez 1 Koatz - C. Vieira 1 J. Fernandez - J. Carvalho 0,5 J. Fernandez - Halfpap 0,5 Carvalho - Marque 1 Koatz - A. Lima 1 Marque - J. Fernandez 1 A. Lima.

GRUPO 84 - Galvão 1 Efremoff - Efremoff 0,5 Kohl - Efremoff 0,5 J. Carvalho - Waltau 0 E. Dutra - E. Dutra 1 Mitidieri

GRUPO 85 - J. Lima 0 M. Sanchez - J. Lima 0,5 Gemignani - A. Vieira 0 M. Medeiros - M. Medeiros 0,5 Gemignani - Gemignani 0 A. Lima - João Xavier França Filho abandona

GRUPO 86 - Pekelman 1 Setina (art. 15) - E. Leite 1 Beloto - Éboli 0,5 T. Portella - F. Anjos 1 R. Silva - Pekelman 1 R. Silva - T. Portella 0,5 R. Silva - R. Silva 1 Beloto - Franz Setina Filho abandona.

GRUPO 87 - R. Neves 0 Beloto - M. Palermo 1 Clark - S. Lopes 1 M. Palermo.

GRUPO 88 - Éboli 1 N. João - M. Medeiros 1 M. Cardoso - N. João 1 M. Medeiros - Éboli 0,5 Bruno.

GRUPO 89 - M. Santos 1 J. Reinaldo.

GRUPO 90 - J. Costa 1 Mitidieri.

GRUPO 91 - J. Reinaldo 0 M. Santos - H. Silva 1 J. Reinaldo (art. 15).

GRUPO FORMADO

GRUPO 92 - Carlos Ramos Villares - Plinio Luiz Nunes Dias - Ricardo Gurgel Azzi - José Damascena Pereira - Marcos José Capelari Ramos - Manrico Gemignani - Rui Barbosa - Marcos Koatz - Leon Semer - Rafael Clark Neto - Milton S. Dahyr Junior.

TC I - Primeira Categoria

Aqueles que obtiverem 75 por cento dos pontos possíveis confirmam a 1ª Categoria e adquirem o direito de jogar os Torneios de Acesso à Categoria Especial - TE. Os demais deverão voltar aos Torneios de Classificação da Segunda Categoria - TCII.

Até Grupo 230

Diretor: Reiji Shinozaki
Caixa Postal 51517
01499 - São Paulo - SP.



| TC I - Gr. 219 | 1 | 2 | 3 | 4 | 5 | 6 | 7 | Pts | Col |
|----------------|---|---|---|---|---|---|---|-----|-----|
| J. Dias | | 0 | 0 | 0 | 0 | 0 | 0 | 0,0 | 7º |
| J. Macário | 1 | | | 0 | 1 | | | 3,5 | 2º |
| A. Cardoso | 1 | | | 0 | 0 | 0 | 0 | 1,5 | 6º |
| L. Galvão | 1 | 1 | 1 | | 1 | 1 | 1 | 6,0 | 1º |
| I. Ravedutti | 1 | 0 | 1 | 0 | | 1 | | 3,5 | 2º |
| C. Vieira | 1 | | 1 | 0 | 0 | | | 3,0 | 5º |
| J. Faklen | 1 | | 1 | 0 | | | | 3,5 | 2º |

| TC I - Gr. 221 | 1 | 2 | 3 | 4 | 5 | 6 | 7 | Pts | Col |
|----------------|---|---|---|---|---|---|---|-----|-----|
| R. Alves | | 1 | 1 | 1 | 1 | 1 | | 5,5 | 1º |
| P. Maroun | 0 | | 1 | 1 | 1 | 1 | 1 | 5,0 | 2º |
| A. Masini | 0 | 0 | | 1 | | 1 | 0 | 2,5 | 4º |
| J. Kahala | 0 | 0 | 0 | | 0 | 0 | 0 | 0,0 | 7º |
| J. Eunen | 0 | 0 | | 1 | | 1 | 0 | 2,5 | 4º |
| B. Silva | 0 | 0 | 0 | 1 | 0 | | 0 | 1,0 | 6º |
| M. Grushalski | | 0 | 1 | 1 | 1 | 1 | | 4,5 | 3º |

| TC I - Gr. 222 | 1 | 2 | 3 | 4 | 5 | 6 | 7 | Pts | Col |
|----------------|---|---|---|---|---|---|---|-----|-----|
| J. Magossi | | 1 | 0 | 0 | 0 | 0 | 0 | 1,0 | 6º |
| F. Wallau | 0 | | 0 | 0 | 1 | 0 | 1 | 2,0 | 4º |
| J. Breitenbach | 1 | 1 | | 0 | 1 | = | 1 | 4,5 | 3º |
| P. Maroun | 1 | 1 | 1 | | 1 | = | 1 | 5,5 | 1º |
| L. Pereira | 1 | 0 | 0 | 0 | | 0 | 1 | 2,0 | 4º |
| R. Barbosa | 1 | 1 | = | = | 1 | | 1 | 5,0 | 2º |
| M. Miranda | 1 | 0 | 0 | 0 | 0 | 0 | | 1,0 | 6º |

GRUPO 227 - Muller 1 Cardoso - Muller
0 Martins - Muller 0 Silva - Guimarães 1 Muller -

| TC I - Gr. 224 | 1 | 2 | 3 | 4 | 5 | 6 | 7 | Pts | Col |
|----------------|---|---|---|---|---|---|---|-----|-----|
| C. Agustini | | 0 | = | 1 | 1 | 1 | 1 | 4,5 | 2º |
| P. Maroun | 1 | | = | 1 | 1 | 1 | 1 | 5,5 | 1º |
| I. Falleiros | = | = | | 1 | 1 | 0 | = | 3,5 | 4º |
| E. Muller | 0 | 0 | 0 | | 1 | 0 | = | 1,5 | 6º |
| H. Leandro | 0 | 0 | 0 | 0 | | 0 | 0 | 0,0 | 7º |
| J. Borges | 0 | 0 | 1 | 1 | 1 | | 1 | 4,0 | 3º |
| M. Koatz | 0 | 0 | = | = | 1 | 0 | | 2,0 | 5º |

M. Cardoso 0 Guimarães - Guimarães 0 A. Cardoso

| TC I - Gr. 228 | 1 | 2 | 3 | 4 | 5 | 6 | 7 | Pts | Col |
|----------------|---|---|---|---|---|---|---|-----|-----|
| M. Koatz | | 0 | - | 0 | 0 | 0 | 1 | 1,0 | 5º |
| L. Franca | 1 | | - | 0 | 0 | 0 | 1 | 2,0 | 4º |
| R. Costa | - | - | - | - | - | - | - | - | - |
| H. Moraes | 1 | 1 | - | - | = | = | 1 | 4,0 | 1º |
| M. Dahyr | 1 | 1 | - | = | | = | 1 | 4,0 | 1º |
| E. Manta | 1 | 1 | - | = | = | | 1 | 4,0 | 1º |
| D. Corrêlo | 0 | 0 | - | 0 | 0 | 0 | | 1,0 | 6º |

| TC I - Gr. 230 | 1 | 2 | 3 | 4 | 5 | 6 | 7 | Pts | Col |
|----------------|---|---|---|---|---|---|---|-----|-----|
| E. Muller | | - | 0 | 1 | = | 0 | 0 | 2,0 | 4º |
| O. Meireles | - | - | - | - | - | - | - | - | - |
| L. Clasta | 1 | - | | 1 | 1 | = | 1 | 4,5 | 1º |
| A. Santos | 0 | - | 0 | | = | 0 | 1 | 1,5 | 5º |
| M. Tudela | = | - | 0 | = | | = | 1 | 2,5 | 3º |
| A. Cardoso | 1 | - | = | 0 | = | | 1 | 3,0 | 2º |
| J. Franca | = | - | 0 | 0 | 0 | 0 | | 0,5 | 6º |

Grupos 231 em diante

GRUPO 236 - Palermo 1 Guimarães - Guimarães 1 Dutra.

GRUPO 237 - Tudella 0,5 Tornolli - Encerrado: 1º) Paulo Bechara Dutra 4,5 - 2º) Rogério Honorato Tonolli 4,0 - 3º) Manuel Tudella Jr 3,5 - 4º) Eduardo Koiti Matsura 2,0 - 5º) Gildásio Batista Lopes 1,0 - 6º) Daniel Panaroto 0,0 pts - Arlindo Ferreira da Conceição inscrição cancelada.

GRUPO 242 - Baptista 0 F. Silva - Luiz Eugênio Rocha Amaral eliminado (art. 231).

GRUPO 252 - Guerra 0,5 Dutra.

GRUPO 253 - Vaz 0 Prado - Prado 0,5 Malachini.

GRUPO 254 - Cunha 0,5 Luna.

GRUPO 255 - Ribeiro 0 Dutra.

GRUPO 256 - Feijó 0 Cunha - Clérici 0,5 Feijó.

Diretor: Luiz Augusto S. Gaspar
Rua Borges Lagoa, 977/82
04038 - São Paulo - SP.

GRUPO 257 - Luz 1 Kaufmann - Cenjor 1 Krauss.

GRUPO 258 - Arruda 0 Felício - Neves 1 Silveira

GRUPO 259 - Scaglia 1 Cassetari - Scaglia 1 Fajarra.

GRUPO 260 - Quaresma 0 Scaglia.

GRUPO 261 - Scaglia 0 Terra.

GRUPO 262 - Pigon 0 Teixeira - Teixeira 1 Madeiros.

GRUPO 263 - Campos 0 Bernardes - Destefanni 1 Campos.

GRUPO 264 - Alvaro Cristiano de Oliveira abandona.

GRUPO 265 - Ferrari 1 Pulsy - Pulsy 0 Campos - Campos 0 Niero.

GRUPO 266 - Pulsy 1 Ribeiro.

GRUPOS FORMADOS

GRUPO 276 — Fernando Pigon — João Osvaldo dos Santos — Normando P. Vidal Junior — Astolfo Belem Corrêa Filho — Marco Antônio N. dos Santos — Fernando A. Albuquerque — Cid Carvalho.

GRUPO 277 — Fernando César M. Teixeira — Leonardo Ferrari — Marco Antônio N. dos Santos — José Manuel Martinez Cortez — Cid Carvalho — João Francisco dos Santos — Marcos Egydio da Silve.

GRUPO 278 — João Francisco dos Santos — Cid Carvalho — Alberto Cebal de Melo Borges — Adriano Von Pfuhr Rodrigues — Laura Maurino P. M. Sobrinho — Fausto Monteiro Mesquita Jr. — Wong Shi Man

GRUPO 279 — Cid Carvalho — Cássio Roberto Sopko — Werton Alvarenga Bastos — Geraldo Castro Uchoa Coelho — Rubens Pereira Santos — Renato Andrade Santos — Nicolau Morihama.

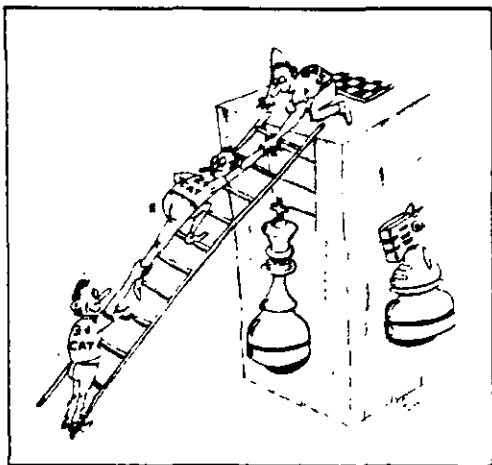

TC II — Segunda Categoria

O vencedor de cada Grupo será promovido à 1ª Categoria, devendo confirmar a mesma através dos Torneios de Classificação da 1ª Categoria — TCI. Aqueles que não alcançarem 33% dos pontos possíveis deverão voltar aos Torneios de Classificação da Terceira Categoria.

Diretor: Torben E. Carlsen

Rua Nebraska, 443

04560 — São Paulo — SP.

GRUPO 267 — Ronsani 1 Freitas — Ronsani 1 J. Santos — Vargas 0,5 Ronsani — Encerrado: 1º) Gilson Luiz Ronsani 4,5 — 2º) 3º) Luiz Cláudio de Freitas e José Roberto Gonçalves dos Santos 4,0 — 4º) Lauro Vargas Filho 3,0 — 5º) 6º) Enéas Paiva Ferreira e Dilson Afonso Barroso 2,0 — 7º) José Cláudio Perrote 1,5 pts.

GRUPO 268 — Vargas 0,5 Alegratti — Vargas 0,5 Neumann — Neumann 0,5 Alegratti — Alegratti 0 Pascheto — Alexandre Furtado Montes abandona.

GRUPO 272 — Maia 1 Holanda.

GRUPO 279 — Ramos 1 Coelho.

GRUPO 280 — Ramos 1 Medeiros — Gazola 1 Medeiros.

GRUPO 281 — Retificando: Amorim 1 Coelho.

GRUPO 282 — Bemvenuti 0,5 Coelho — Amaral Jr. 0 Almeida — Encerrado: 1º) José Dalmo Faria de Almeida 5,0 — 2º) Giovanni Antônio Bemvenuti 4,0 — 3º) Laércio Lopes da Silva 3,5 — 4º) 5º) Adilson Martins Coelho e Rogério Abdalad 3,0 — 6º) Luciano F. P. do Amaral Jr. 2,5 — 7º) Alexandre Luiz Takahashi 0,0 pts.

GRUPO 283 — Lyllo 0 Bemvenuti — Sizanowski 1 Lyllo.

GRUPO 284 — Bemvenuti 0,5 Jensen — Encerrado: 1º) Jorge de Sá Cavalcanti 5,5 — 2º) James Jensen 5,0 — 3º) Raymundo Pereira de Souza 4,0 — 4º) Reginaldo Martin Cano 3,0 — 5º) Giovanni Antônio Bemvenuti 2,5 — 6º) Sidnei Juliani 1,0 — 7º) Marcos Martins Domingues da Silve 0,0 pts.

GRUPO 290 — Maia 1 Guimarães — Lee 1 Aulísio — Júlio Nogueira Moreira abandona.

GRUPO 294 — Ivan O Karoly.

GRUPO 295 — Paiva O Almeida.

GRUPO 296 — Walner O Arroyo.

GRUPO 297 — Encerrado: 19) Wagner Silva Filho 4,0 — 29) Luiz Cláudio de Freitas 3,0 — 39/49) João Alberto Correia da Silva e Dirceu Cleto Jr. 1,5 — 59) Francisco Carlos Araújo Viana 0,0 pts.

GRUPO 299 — Pulsy 1 Maciel — Tórtora O Pulsy — Pedro Pereira da Silva Filho eliminado (art. 23).

GRUPO 300 — Cavalcanti 0,5 Fernandes — Cavalcanti O Guimarães — Guimarães 0,5 Fernandes — Victor Manuel da Silva Maia abandona.

GRUPO 301 — Cleto 0,5 Pedro Pereira.

GRUPO 304 — Nilson O Porto — Eugénio Schoffen eliminado (art. 23).

GRUPO 305 — Resende 1 Ricardo Costa — Nilson O Namyr — R. Costa O Ary — Namyr O Anjos.

GRUPO 307 — Elson 0,5 Ary — Andrade Neto 1 Simões.

GRUPO 308 — Renato O Namyr.

GRUPO 309 — Renato O Fetter — Fetter O Gonçalves — Marco Antônio Garcia Fernandes eliminado (art. 23).

GRUPO 310 — Pereira 1 Baptista — Baptista 1 Pontes do Ó — Paiva 1 Baptista — Pereira 1 Pontes do Ó — Paiva O Pereira — Marco Antônio Garcia Fernandes e Alfredo Hélio Arrais Braga eliminados (art. 23).

GRUPO 311 — Guerche 1 Furtado Neto — Guerche O Torben — Hugo Alexandre de Rezende abandona.

GRUPO 312 — Ivan Lopes de Carvalho abandona.

GRUPO 314 — Hugo de Carvalho Pinho

abandona.

GRUPO 315 — Idem 314.

GRUPO 316 — Hugo de Carvalho Pinho abandona — Pedro Cardoso de Santana Filho eliminado (art. 23).

GRUPO 317 — Kipper 1 Roménio — Hugo de Carvalho Pinho abandona — Retificando: Oliveira Jr. 1 Kipper.

GRUPO 318 — Coutinho O Pacheco — Barbosa 1 Pacheco.

GRUPO 319 — Saulo O Admir.

GRUPO 320 — Saulo 1 Umemura — Gaspar 1 Saulo — Saulo O Kelsen — Kelsen 1 Estanislau.

GRUPO 321 — Dieckmann O Admir — Cleto Jr. O Kelsen — Pascheto O Kelsen.

GRUPO 322 — Admir O Granzotti — Pessoa 1 Admir — Alair 1 Granzotti — Granzotti O Pessoa — Amorim 1 Granzotti.

GRUPO 323 — Dieckmann O Alair — Alair 1 Marivaldo — Alves O Alair — Maronese O Marivaldo.

GRUPO 324 — Dieckmann 0,5 Ijiri — Steinhoff 0,5 Dieckmann

GRUPO 325 — Josias O Alair.

GRUPO 327 — Jarbas 0,5 Alcindo.

GRUPO 328 — Neri de Moura Filho eliminado (art. 23).

GRUPO 329 — Monteiro O Alcindo — Monteiro 1 Viana.

GRUPO 331 — Dias O José Souza.

GRUPO 333 — Roberto Cid Coutinho eliminado (art. 23).

GRUPO 334 — Feitosa 1 Pascheto.

GRUPOS FORMADOS

GRUPO 344 — José Hermano S. Schonemburg — Willian Márcio Coelho — Luiz Otávio F. Gonçalves — Marcos Eduardo Adami — Marcos Vinícius de Oliveira — José de Arruda Câmara — Valmari Matos.

GRUPO 345 — Valmor Souza Goularte — Alberto Costa de Abreu — Wellington Bernardes Vieira — Manoel Burigo — Luiz Haroldo G. Soutelho — Daniel José Burd — Nelson Saback Velloso.

GRUPO 346 — Carlos Manuel Dopico Ulivarri — Ivan Marques da Silva — Alberto da Costa de Abreu — Dirceu Cleto Jr. — Marco Antônio Fantinato — Paulo Daniel Tenca — Wesley Gonçalves da Silva.

GRUPO 347 — Ivan Marques da Silva — Carlos Manuel Dopico Ulivarri — Eduardo O. Muller — Rafael Antônio Chedid — Antônio José Henriques — Roque Paulo Berard — Francisco Quaranta Neto.

OBS.: Em qualquer comunicação ao Diretor do Torneio deverá ser mencionado o número do grupo ao qual a mensagem se referir.

TC III — Terceira Categoria

O vencedor de cada Grupo será promovido à 2ª Categoria adquirindo o direito de jogar os Torneios de Classificação da 2ª Categoria — TC II.

Diretor: Ricieri Franzon
Av. Venâncio Aires, 863/102
90.040 — Porto Alegre - RS.

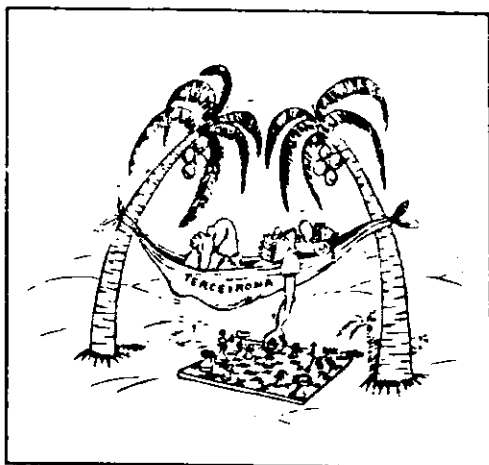

GRUPO 105 — Souza 1 Choueri — Encerrado: 1º/2º) Raimundo Pereira de Souza e Ivoney karnal Johann 5,5 — 3º) Antônio Carvalho Nunes Jr. 4,0 — 4º) Nadir Choueri 3,0 — 5º) Flávio Guerra Ferreira 2,0 — 6º) Cleverson Lopes de Almeida 1,0 — 7º) Hamilton Rosa dos Santos 0 pts — Classificados: Raimundo e Ivoney

GRUPO 107 — Moraes 1 Alexandre — Encerrado: 1º) Élio Berdaki 6,0 — 2º) Admir Gomes de Moraes 4,5 — 3º) Cibeli Regina Kienen 4,0 — 4º) Alexandre Juarez Furtado dos Santos 3,0 — 5º) Dalmo Henrique de Araújo Teixeira 2,5 — 6º) José Márcio Tavares 1,0 — 7º) Paulo Roberto César Ferrelli 0 pts — Classificado: Élio.

GRUPO 108 — Pereira 05 Pohlmann — Encerrado: 1º) José Eustáquio Marques 5,5 — 2º) Luís Carlos Oliveira 4,5 — 3º/4º) Marco

Antônio Carvalho Pereira e Darcy Luiz Sopena Pohlman 4,0 — 5º) Ruisdael Zocolli 2,0 — 6º) Rosemary Lopes da Silva 1,0 — 7º) Ernani Ribeiro Viana 0 pts — Classificado: Marques.

GRUPO 111 — Encerrado: 1º/2º) José Eustáquio Marques e José Márcio Godot de Souza 5,0 — 3º/4º) Darcy Luiz Sopena Pohlmann e Marco Antônio Macedo Gutierrez 4,0 — 5º) Rosemeire Lourdes Teixeira Ramos 2,0 — 6º) João Luiz Azevedo 1,0 — 7º) Milton Oliveira dos Santos 0 pts — Classificados: Marques e Souza.

GRUPO 112 — Fontenelle 1 Artigas — Artigas 1 Braga — Encerrado: 1º) Luiz Otávio Fontenelle Gonçalves 5,5 — 2º/3º) Marco Antônio Macedo Gutierrez e José Alfredo Tuleski Artigas 4,0 — 4º) Valmor Souza Goularte 3,5 — 5º) Carlos Fernando S. Viana Braga 3,0 — 6º) Hugo

de Carvalho Pinho 1,0 - 7º) José Estéfano de Oliveira 0 pts - Classificado: Fontenelle.

GRUPO 113 - Freitas 0 Martins - Martins 1 Teixeira - Ramos 0 Teixeira - Delboni 0,5 Martins - Encerrado: 1º/2º/3º) Cláudio de Sá Martins, Luís Washington de Araújo Ramos e Júlio Carlos Teixeira 5,0 - 4º) Osmar Delboni Jr 3,0 - 5º) Eduardo de Souza Freitas 2,0 - 6º) Marcelo Balário Yoshida 1,0 - 7º) Sérgio Ricardo Rodrigues Castilho 0 pts - Classificados: Martins, Araújo e Teixeira.

GRUPO 117 - Bellaver 1 Simões - Mello 0 Bellaver - Encerrado: 1º) Thomas Thimoty Traumann 5,0 - 2º) Vadis Antônio Bellaver 4,0 - 3º) Jaime Simões Gonçalves 3,0 - 4º) Marcos de Souza Garcia 2,0 - 5º) Carlos Alberto Viana de Barros Melo 1,0 - 6º) Armando J. Bueno dos Santos 0 pts - Classificado: Thomas

GRUPO 118 - Nunes 05 Valmor - Eleazar 05 Braga - Chedid 1 Eleazar - Chedid 05 Nunes - Braga 0 Caetano.

GRUPO 119 - Sildenir 0 Rodovalho - Rodovalho 1 Dória - Encerrado: 1º/2º/3º) Paulo de Tarso Oliveira Rodovalho, Jurandyr Pereira Filho e Sildenir Moreira Costa 5,0 - 4º) José Mário Godot de Souza 3,0 - 5º) Ricardo José Dória 2,0 - 6º) William Katsumi Yassu 1,0 - 7º) Hugo de Carvalho Pinho 0 pts - Classificados: Rodovalho, Jurandyr e Sildenir.

GRUPO 120 - Leal 1 Souza.

GRUPO 122 - Tsukahara 05 Costa - Oliveira 1 Costa.

GRUPO 123 - Takatsu 0 Élio - Élio 0 Sidney.

GRUPO 124 - Consolino 1 Wilson - Ashidani 1 Sidney.

GRUPO 125 - Fernandes 1 Hamilton - Nivaldy 1 Ulisses - Ulisses 0 Fernandes - Santana 1 Ulisses - Hamilton 0 Nivaldy.

GRUPO 126 - Hélio 1 Emir - Fábio 1 Emir.

GRUPO 127 - Vilas Boas 0 Barbosa - Benedito 1 Vilas Boas.

GRUPO 128 - Garcia 0 Valmor - Dorneles 1 Tarso - Rubens de Melo Marinho Jr abandona

GRUPO 129 - Sanches 0 Gonçalves.

GRUPO 130 - Marco Antônio Carvalho Pereira abandona - Emídio 0 Zanata.

GRUPO 131 - Grubert 0 Sérgio - Claudinei 1 Grubert - Tourinho 1 Grubert.

GRUPO 132 - Douglas 0 Dornelles - Horiguti 1 Wyatt - Mascarenhas 0,5 Penna - Azevedo 0 Mascarenhas - Wyatt 1 Douglas - Douglas 0 Penna - Dornelles 0 Horiguti

GRUPO 133 - Sebastião 0 Fernandes - Marques 1 Sebastião - Fernando 1 Wyatt

GRUPO 134 - Lagrotti 1 Leal

GRUPO 136 - Carlos Alberto Mulin eliminado (art. 23) - Emídio 1 Faria

GRUPO 137 - Tortoza 1 Eduardo.

GRUPO 138 - Brito 1 Costa - Do Rio 1 Costa - Costa 0 Augusto - Jaci 1 Costa

GRUPO 139 - Fernando Lothário Becker Inscrição Cancelada.

GRUPO 140 - Luís Paulo Conti eliminado (art. 23) - José Esteves Cezário eliminado (art. 23).

GRUPO 141 - Do Rio 1 Costa - Nascimento 1 Zajac - Costa 0 Nascimento - Tinoco 1 Zajac - Costa 0 Tinoco

GRUPO 142 - Jadyr Valadares Fonseca Jr. abandona.

GRUPOS FORMADOS

GRUPO 143 - Gouta Ashizume - Douglas Baldassi Simon - Celso Nunes da Silva Filho - Júlio César B. dos Santos - Gildson Silva Barbalho - Jorge Gomez Sanchez - José Fernando J. Daruiche.

GRUPO 144 - José Luís Lopes Trindade - Carlos Alberto Jansson - Norma Beatriz Macedo Gou-

arte - Romeu Edgard Mundstock - Jorge Gomez Sanchez - Ronald Salateo Jr. - Luiz Carlos Faria Prado - Ronald Salateo Jr. abandona.

GRUPO 145 - Adriano Albani Barata - José Luiz de Oliveira Jr. - José Eduardo B. de Moraes - Júlio César B. dos Santos - Manoel Gomes Moura - José Maria Madeira e Luiz Gonzaga Benites - Júlio César Borges dos Santos abandona.

GRUPO 146 - Nilton Benjamin Huttner - Fernando Ribeiro da Costa - Paulo Eduardo de Souza - Valter da Silva Lima - Ângelo P. Martins Samia - Francisco José de Toledo Piza - Rosa Maria H. Takatsu.

GRUPO 147 - Roberto Tadashi Watanabe - João Alfredo Bugni - José Fernando Jordão Daruiche - José Fernandes Penna - Joventino E. G. Medeiros - Ulisses Kaniak - Ulisses Ernani Tonolli.

GRUPO 148 - Marco Antônio Carvalho Pereira - Durval Bustorf Pinto Jr. - Marcos Alves de Souza - Luiz Benedito Boshneck - Luiz Ângelo Marques Noronha - César Augusto - Luiz Henrique Martins.

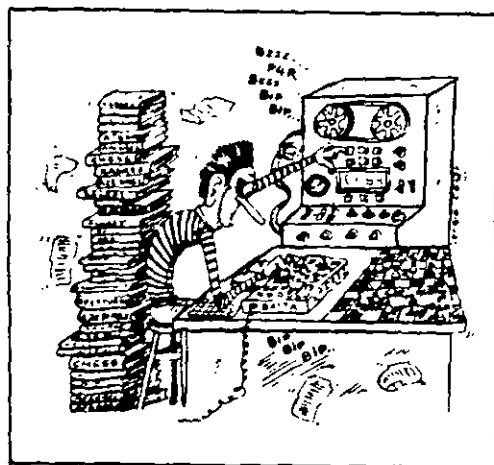

TORNEIOS TEMÁTICOS

Torneios de Categorias Mistas, podendo jogar-se em mais de um Grupo (de temas diferentes ou iguais).

Série TN

Diretor: Cláudio Antônio Tonegutti
Rua 14 de Dezembro, 357
13.015 - Campinas - SP.

TN/01-Gr.01 - Pinho 0 x 0 Vargas (art. 33 "b") - Encerrado: 1º) Mário Simulite Soares 5,0 - 2º/3º) Lauro Vargas e José Daimo Faria de Almeida 4,0 - 4º) Hely Maira de Castro 3,0 - 5º) Hécio Herilly Pretti Filho 2,0 - 6º/7º) Mauro Semer e Hugo de Carvalho Pinho 1,0 pts.

TN/01-Gr.02 - Martins 0,5 Neves

TN/03-Gr.02 - Holanda 1 A. Lima.

TN/03-Gr.03 - Avila 0,5 Mascia - Mascia 0,5 Silva

TN/04-Gr.01 - Vieira 0 x 0 Pinho (art. 33 "b") - Encerrado: 1º) Wilson Carrano 4,0 - 2º) Alcindo Luz Bastos da Silva Filho 2,5 - 3º/4º) Mauro Semer e Alexandre Latíizio Vieira 2,0 - 5º) Hécio Herilly Pretti Filho 1,5 - 6º) Hugo de Carvalho Pinho 1,0 pts - Inscrição cancelada: Arlindo Ferreira da Conceição.

TN/04-Gr. 03 - Szombot 0,5 Zanetti.

TN/05-Gr.05 - Carvalho 0 Suzuki

TN/05-Gr.06 - Vasconcelos 0,5 Neves - Martins 0 A. Lima.

TN/06-Gr.01 - Martins 0 Carvalho - Encerrado: 1º/2º) João de Deus Carvalho e Jefferson Luiz Martins 5,0 - 3º) Hécio Herilly Pretti Filho 4,0 - 4º/5º) José Luiz Marques Lima e Tibor Rabockai 3,0 - 6º) Adelmo Marcos Rossi 1,0 - 7º) Marco Antônio Chaves 0,0 pts.

TN/07-Gr.01 - A. Silva 0 Giudicelli.

TN/07-Gr.02 - Martins 0,5 Dahyr - Luiz Washington de Araújo eliminado (arts. 15 e 23)

TN/08-Gr.01 - Vargas 0 x 0 Pinho (art. 33 "b") - Encerrado: 1º) Wilson Carrano 5,0 - 2º) Ramiro da Costa Almeida 4,5 - 3º/4º) Hélcio Herilly Pretti Filho e Lauro Vargas 3,0 - 5º) José dos Santos Brasil Leite 2,5 - 6º) Hugo de Carvalho Pinho 2,0 - 7º) Vilmar José da Costa Leite 0,0 pts.

TN/08-Gr.03 - Martins 1 Ramos.

ST/01-Gr.01 - A Vieira 0 x 0 Carlsen (art. 33 "b") - Encerrado: 1º) José Renato Braga dos Santos Vieira 5,5 - 2º) Alfredo Carlos Soares Dutra Neto 4,5 - 3º) Tibor Rabockai 3,0 - 4º) Mateo Medina Alvarez 2,5 - 5º) Alexandre Letizio Vieira 2,0 - 6º) João Alberto Correia da Silva 1,5 - 7º) Torben Erick Carlsen 1,0 pts

ST/01-Gr.03 - Vargas 0 x 0 Semer (art. 33 "b") - Encerrado: 1º) Flávio Juarez Feijo 4,5 - 2º/3º) Mauro Semer e Vanildo João Kaupert 4,0 - 4º) Lauro Vargas 3,5 - 5º) Valdomiro Coelho da Luz 2,5 - 6º) Mário Simulite Soares 1,5 - 7º) Jair Francisco Deste 0,0 pts.

ST/02-Gr.01 - Vieira 0 x 0 Deste (art.

33 "b") - Encerrado: 1º) Alfredo Carlos Soares Dutra Neto 5,0 - 2º) Paulo Bechara Dutra 4,0 - 3º) Alexandre Letizio Vieira 3,5 - 4º) Jairo Cirino da Silva 3,0 - 5º) Jair Francisco Deste 2,0 - 6º) Aulísio Alves 1,5 - 7º) Airtor Augusto Ludwig 1,0 pts.

ST/02-Gr.02 - Encerrado: 1º) José Renato Braga dos Santos Vieira 5,0 - 2º) Lauro Vargas 4,5 - 3º) Plínio Luiz Nunes Dias 3,0 - 4º/6º) Laurindo Silva Pereira, Vanildo João Kaupert e Rui Barbosa 2,5 - 7º) Tibor Rabockai 2,0

ST/02-Gr.03 - Encerrado: 1º) Hélcio Herilly Pretti Filho 3,5 - 2º) Cícero Ferreira Nhãn 3,0 - 3º/4º) Mário Simulite Soares e Valdomiro Coelho da Luz 2,5 - 5º) Torben Erick Carlsen 2,0 - 6º) Mateo Medina Alvarez 1,5 - Inscrição Cancelada: Marcio Mozart Tenório de Vasconcelos

ST/02-Gr.06 - Fetter 0 M. Soares

ST/02-Gr.07 - Kohl 0 Tonoli - Tonoli 0 Carvalho.

Série TO, ST01/85 e ST02/85

TO/01-Gr.01 - Consolino 1 Ramos

TO/01-Gr.02 - Ordakowsky 1 Medeiros - Medeiros 0 Correia - Consolino 1 Souza - Muller 0 Consolino.

TO/02-Gr.01 - Carvalho 1 Pinho - Rolim 0,5 Araújo - Hugo de Carvalho Pinho abandona.

TO/02-Gr.02 - P César 1 Clark.

TO/02-Gr.04 - Peter Dancs Guerra Inscrição Cancelada.

TO/03-Gr.01 - Almeida 1 M. Soares - Marques 0 Almeida - M. Soares 0 Marques.

TO/03-Gr.02 - Rain 1 Suzuki - Hugo de Carvalho Pinho abandona - Durval Rosário Filho abandona.

TO/03-Gr.03 - Faria 1 Kaupert.

*Diretor: Laudelino J. Santana Filho
Caixa Postal 68
06300 - Carapicuíba - SP.*

TO/04-Gr.01 - Alvim 1 Neves - Carvalho 0,5 Dahyr.

TO/04-Gr.02 - Guimarães 1 Almeida - Barbalho 0 Almeida - Almeida 1 Leite

TO/04-Gr.03 - Holanda 0 Durço.

TO/04-Gr.04 - Damin 0,5 Lages - Yamada 0 Bastos - Lages 0 Yamada - Hugo de Carvalho Pinho abandona.

TO/04-Gr.05 - Amorin 0 Suzuki - Luiz Washington Araújo Ramos eliminado (art. 15, 23 e 26).

TO/04-Gr.06 - Lair Válio Alves Inscrição Cancelada.

TO/04-Gr.07 - Ferrari 1 Meira - Peter Dancs Guerra Inscrição Cancelada.

TO/04-Gr.08 – Marco Antônio Abreçado
Inscrição Cancelada.

TO/05-Gr.01 – Martins 0,5 Franzon.

TO/07-Gr.02 – Bastos 0,5 Damim.

TO/07-Gr.03 – Suzuki 0 Gil – Luiz Washington Araújo Ramos eliminado (art. 15, 23 e 26).

TO/08-Gr.01 – M. Soares 0 Almeida – Bruno 0,5 Barbalho.

TO/08-Gr.02 – Ramos 0,5 Resende – Ramos 0,5 Barbalho – Hugo Alexandre de Resende abandona.

TO/08-Gr.03 – Brito 0 Zanetti – Carvalho 1 Brito – Matos 0,5 Segato.

ST/01-85-Gr.01 – M. Soares 0 Pirro – Barbosa 1 M Soares – Resende 0 Barbosa – Pirro 0,5 Resende – Braga 0 Pirro (art. 23) – Hugo Alexandre de Resende abandona – Alfredo Hélio Arrais Braga eliminado (art. 15, 23 e 26).

ST/01-85-Gr.02 – Carvalho 0,5 Muller –

Muller 0,5 Moreira – Carvalho 0,5 Moreira – Moreira 1 Vichi.

ST/01-85-Gr.03 – Felício 0 Carvalho – Carvalho 1 Bertolucci – Brasil 0 Felício.

ST/01-85-Gr.04 – Lopes 0 Muller – Muller 0 Luz – Luz 1 Pontes do Ó – Marco Antônio Lavieri Martins Inscrição Cancelada.

ST/02-85-Gr.01 – Barbalho 0 Oliveira – Lima 1 Oliveira – Mesquita 0,5 Lima – Lima 1 Leite (art. 23) – Alfredo Hélio Arrais Braga eliminado (art. 15, 23 e 26).

ST/02-85-Gr.02 – Pontes do Ó 0 Lages.

ST/02-85-Gr.03 – Serrano 1 Carvalho.

ST/02-85-Gr.04 – Maia 0,5 Alvarez – Morau 0,5 Muller – Maia 1 Carvalho – Matos 0,5 Muller

ST/02-85-Gr.05 – Marco Antônio Lavieri Martins Inscrição Cancelada

ST/02-85-Gr.06 – Peter Dancs Guerra Inscrição Cancelada.

GRUPOS FORMADOS

TO/04-Gr.08 – Marco Antônio Abreçado – Adriano Albiani Barata – Sérgio Brademburgo Consolino – Joviniano Martins de Oliveira Jr. – Carlos Alberto Jansson – Roberto Pontes do Ó – Arnor Serafim Júnior

TO/06-Gr.03 – Francisco Xavier Cenjor – Sérgio Brademburgo Consolino – Daniel Carr de Muzio – Júlio César de Lara – Luiz Cláudio Guimarães – José Roberto Morau – Ivan Marques da Silva.

ST/02-85-Gr.06 – João de Deus Carvalho – Peter Dancs Guerra – Leonardo Ferrari – Marivaldo dos Reis Santa Izabel – José Augusto Costa Cardoso – Sérgio Brademburgo Consolino – Carlos Alberto Jansson.

ADESIVO PLÁSTICO CEXEBEANO

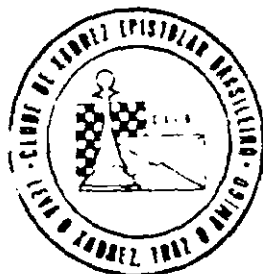

Temos a grata satisfação de comunicar a todos os nossos associados que já possuímos, em estoque, 3.000 adesivos plásticos (vinil c/cola) de nosso logotipo conforme desenho ao lado impressos em silk-screen (CINCO CORES), com diâmetro de 9,5 cm, os quais podem ser adquiridos com o companheiro RONALDO TEIXEIRA NEVES (Rua José Antônio Marcelo, 19 – Guarulhos – /SP/ – 07.050).

O preço de cada adesivo é de Cz\$ 5,00 e os pedidos devem ser acompanhados de cheque nominal. Os adesivos podem ser um excelente presente a um parceiro e/ou amigo e certamente você NÃO PODE FICAR SEM O SEU!

Escreva ainda HOJE e solicite o seu antes que o estoque se acabe.

INFORME DA DIRETORIA DE TORNEIOS INTERNOS

ADJUDICAÇÕES – MAIOR CUIDADO

Com a entrada em vigor das novas Regras para as adjudicações de partidas não terminadas (Informe da DTI, Revista 14), torna-se imprescindível um maior cuidado na preparação do material a ser enviado ao Diretor, para se evitar algum prejuízo. Ressaltamos alguns pontos que consideramos importantes

- a) observe sempre o prazo de 30 dias para a remessa de suas análises, ainda que não tenha recebido comunicação do diretor,
- b) cumpra, separadamente, todos os itens do art. 32. Remessa incompleta pode ocasionar perdas
- c) capriche em suas análises, pois não haverá mais chance de conserto. Lembre-se de que não haverá mais recursos, pois a partida estará sendo examinada por 3 árbitros, separadamente.

EVITE PROBLEMAS ... OBSERVANDO AS REGRAS

Art. 25 – O aviso tempestivo ao Diretor e aos adversários sobre qualquer alteração em seu endereço é fundamental para a normalidade de suas partidas. Observamos que, às vezes, esquece-se de avisar ao Diretor, isso pode acarretar danos irreparáveis, caso ele tenha alguma comunicação importante ou cobrança a lhe fazer.

OBS.: outro aviso que não pode ser esquecido é a **Tesouraria**, de onde saem os comandos para alteração do cadastro, que é utilizada para endereçar as publicações do CLUBE

Art. 23 – Cuidado com os prazos para responder as solicitações do Diretor. Ao receber qualquer pedido procure atender com presteza, para seu próprio benefício. Tenha sempre em mente que o Diretor é neutro, amigo de todos, mas, acima de tudo, um vigilante do cumprimento de nossas Regras.

DIREITO E INSCRIÇÃO

É importante que os associados tenham em mente uma perfeita distinção entre “ter direito à inscrição” e a “efetivação da inscrição”, em nossos torneios. Vez por outra há a desagradável situação de alguém perder uma inscrição por julgar que tendo adquirido o direito de jogar a próxima fase, não é necessário inscrever-se para ela.

Se nos parece elementar que o uso de um direito seja automático, a prática tem mostrado que a coisa não é bem assim: inúmeros têm sido os casos do companheiro não poder ou não querer participar de um torneio, para o qual se classificou. E como os emparelhamentos são trabalhosos e não podem ficar sendo modificados, a exigência de que todos os interessados confirmem a sua participação é necessária.

Sempre que possível, os direitos têm sido lembrados individualmente, até mesmo através de correspondência particular a cada um. Mas com o crescimento do Clube, certamente isso não será sempre viável, e é bom que, desde já, nos acostumemos a confirmar nossas inscrições.

UMA ALTERNATIVA À REGISTRADA

Sempre atento às sugestões dos associados, o CXEB, em sua última reunião de Diretoria (julho/85), resolveu experimentar em um dos futuros torneios, um sistema alternativo para se fugir aos custos da carta registrada.

O escolhido foi o “Torneio Comemorativo dos 20 Anos do CXEB”, iniciado em janeiro. Apelidado de PVD – Ponte Via Diretor, o sistema consiste em tentar reestabelecer a correspondência com um parceiro sumido através do envio de lance via diretor do torneio. O sistema exige que a resposta também passe pelo diretor.

Assim como a carta registrada do Art. 15 de nossas Regras dos Jogos, o PVD não objetiva “dar ponto” ao reclamante, e sim reestabelecer o contato entre os parceiros.

O sistema em experiência é opcional: aqueles que preferirem podem continuar a usar a registrada, conforme as Regras. E é sempre bom lembrar que ele só vale para o Comemorativo.

CADASTRO DE COLABORADORES

Agradecemos a acolhida que a nossa mensagem teve no seio do quadro social (Informe DTI, Revista 12). Pena não poderemos aproveitar, de imediato, todos os amigos que escreveram se colocando a disposição; todos estão devidamente cadastrados, constituindo-se numa valiosa reserva, que sem dúvida, garante a continuidade do CXEB. Podem continuar a escrever!!!

INFORME DA SECRETARIA

Secretário: Diretor Hans Bruno Kohl. — Caixa Postal 56 — Porto Belo - /SC/- 88210.

ATENÇÃO: As alterações de endereço devem ser diretamente comunicadas ao Tesoureiro Gileno Exalto de Araújo (Rua Santa Maria Goretti, 43 — Salvador - /BA/- 40260).

a) **Novos associados:** 3380 Alberto da Costa de Abreu — 3381 Fernando A. Albuquerque G. — 3382 Hugo Eyng — 3383 José Arruda Câmara — 3384 José Hermano S. Schonemberg — 3385 José Manuel Martinez Cortez — 3386 Luiz Ângelo M. Noronha — 3387 Manuel O. Oliveira Burigo — 3388 Marcos Alves de Souza — 3389 Marcos Inácio Mendes — 3390 Ulisses Kaniak — 3391 — Wellington Bernardes Vieira — 3392 Antônio José Henriques — 3393 Carlos Augusto Botta — 3394 Daniel José Burd — 3395 Francisco Quaranta Neto — 3396 Gilberto Rodrigues Alves — 3397 João Antônio Granzotti — 3398 Joaquim Alexandre Mello de Camargo — 3399 Lauro Maurino P. M. Sobrinho — 3400 Luiz Haroldo Gomes de Soutello — 3401 Luiz Henrique Martins — 3402 Marcelo Rodrigues dos Santos — 3403 Marco Antônio Fantinato — 3404 Marcos Egydio da Silva — 3405 Nelson Saback Veloso — 3406 Paulo Daniel Tenca — 3407 Renato Andrade Santos — 3408 Roque Paulo Berard — 3409 Sérgio Leme dos Santos — 3410 Wesley Gonçalves da Silva.

b) **Sócios Readmitidos:** 0564 Luiz Carlos Ortega — 1972 Durval Bustoroff Pinto Júnior — 2014 Pedro Lima Neto — 1466 Marcus Vinicius de Oliveira — 2149 Rubens Pereira do Santos — 2168 Mário Yoshimitsu Noguchi — 2714 Mário Regis Agostini

c) **Sócios desligados a pedido:** 0645 Jorge Alexandrino Monteiro da Silva — 1866 Eduardo Pinto Ferreira — 3019 Alexandra Luiz Takahashi — 1019 Paulo Ferreira do Amaral Trindade — 1794 Jacob Zalcman.

d) **Sócios desligados na forma do art. 22 "letra d" dos Estatutos:** 0573 Edmundo Pereira Ferreira Filho — 0589 Antônio José Soares — 1637 Cláudio Henrique Junqueira de Assis — 2083 Cacildo Baptista Palhares Junior — 2256 Rômulo Luís Noronha Júnior — 2394 Manoel César Lopes — 2448 Stefano Romeu Zaplin — 2457 Jason Costa — 2545 Fernando Fontanezi — 2720 Altamiro Alvez Kunzer — 2725 Gilberto Canto — 2728 José Cláudio de Carvalho — 2731 José Roberto Machado de Almeida — 2787 Carlos Alberto Segal — 2847 Marcelo Saad — 2891 Gisele Carvalho Pereira — 2896 Renam Levy da Costa — 2931 Clóvis Bevilacqua Campos Brito — 2936 João Luiz Azevedo — 2938 José Márcio Tavares — 2942 Marco Túlio Gomes — 0492 Gilberto Gomes Stabile — 0763 Eduardo Pinto Nogueira da Gama — 2301 Júlio César Costa — 2521 Mauro Marchesini — 2648 Eduardo Costa Berbel — 2903 Roberto Marques Corrêa da Silva — 2924 Rosemary Lopes da Silva — 2950 Emani Ribeiro Viana — 2952 José Estefano de Oliveira — 2981 Marco Antônio Tavares Queiroz — 2991 Sandra Regina Reis Queiroz

Número atual de sócios: 1.306.

INFORME DA TESOUREARIA

Tesouraria: Gileno Exalto de Araújo. Rua Santa Maria Goretti, 43 — Salvador - /BA/- 40260.

VALORES DA ANUIDADE

JAN/FEV/MAR/86 — Cz\$ 100,00

A anuidade para menores de 19 anos é de 50% dos valores acima, correspondentes, pois, aos seguintes valores:

JAN/FEV/MAR/86 — Cz\$ 50,00

Desejando saber em qual mês vencerá sua anuidade e/ou parcelá-la e/ou obter alguma informação mais específica, escreva-nos indicando o número de sua matrícula no clube, transcrevendo (legivelmente) seu atual endereço para correspondências.

Observação: solicitamos a gentileza de NÃO nos remeter ordem de pagamento, mas sim cheque nominal (ao CXEB) ou vale postal (girados a Agência Central de Salvador - BA).

Solicitamos a todos que colaborem em nossa redução de custos e despesas, efetuando o pagamento da anuidade vencida tão logo recebam o aviso de vencimento. Temos enviado reiterações de aviso do vencimento o que, além de trabalho extra, proporciona despesa ao CXEB. Contamos com a cooperação de todos.

Comissão de Sugestões

Relatório de atividades:

A primeira parte de sugestões recebidas por esta comissão e publicadas na RBXP nº 4 receberam o seguinte tratamento:

- 1) Sugestões aprovadas e cumpridas: I a, b, d; II b; III b.
- 2) Sugestões recusadas pela Comissão: II a; c; d, g; III a, c, d; IV; V.
- 3) Sugestões parcialmente cumpridas: II e.
- 4) Sugestões consideradas inviáveis ou impraticáveis: I c; II h.
- 5) Sugestões vetadas pela presidência: II f.
- 6) Sugestões aprovadas com introdução adiadas: VI.

Sugestões novas e já tratadas pela comissão:

- I) Escolher para teste 2 temas, 2 TC's e 2 TE's para testar o tempo de reflexão de 30 dias: com apenas 1 (um) excesso de tempo e sem acúmulo de tempo

Parecer: **Aprovado.** O torneio escolhido foi a VI Taça Brasil, por ser um torneio aberto a todas as categorias e a não sócios, tornando-se, desta forma mais representativo de que os torneios mencionados na sugestão

- II) Requerimento de julgamento ou prolongamento. Válido apenas para os torneios sem prazo fixo para terminar. Após o término normal do prazo habitual (18 meses) quem pretende aproveitar-se do prolongamento do prazo deve apresentar motivos que justifiquem o aumento do prazo nas partidas em andamento. O Diretor-Assistente poderá enviar a ou as partidas ao Setor de Adjudicação e este é que confirmará ou não a continuação da partida (das partidas). A sugestão visa evitar prolongamentos de torneios desnecessários e injustificados, ficando, somente, as partidas realmente indefinidas, para serem resolvidas no tabuleiro.

Parecer: **Aprovado** como medida opcional para os torneios de mais de uma fase.

Obs.: Introdução da medida ainda em fase de estudo e dependente do novo regulamento dos jogos

- III) Parceiros "chatos". Periodicamente, os Diretores-Assistentes deverão enviar à DGT ou à Comissão de Ética um relatório descrevendo as ocorrências anormais nos grupos que dirigem. A Comissão ou DGT poderão, pelo cruzamento das informações, detectar se um determinado tipo de "atividade anti-ética ou anti-esportiva" é empregado usualmente por um determinado associado, quando deverá tomar medidas a altura.

Parecer: **Reprovado.**

- IV) Ampliar os nomes mencionados na revista na relação dos resultados. Colocar o 1º nome ou a 1ª letra e o sobrenome, para melhor identificação.

Parecer: **Aprovado.**

Obs.: A DGT já baixou normas para os Diretores Assistentes, onde foi observada a sugestão

- V) Apresentar a cada parcial o resultado acumulado dos grupos (quadro de resultados) na revista.

Parecer: **Aprovado em princípio.** Como trata-se de um assunto ligado à confecção da revista, a introdução da medida ainda está sendo discutida, e depende de uma conciliação entre custo e benefício.

- VII) Apresentar um sinopse dos jogadores, sempre que publicar uma partida.

Parecer: **Reprovado como obrigação.**

A revista já está publicando reportagens sobre os associados que se destacaram, tornar isso uma medida obrigatória seria impraticável no atual estágio da revista.

- VIII) Permitir a participação de não associados nos campeonatos estaduais para aumentar o quadro de associados.

Parecer: Aprovado.
Medida já introduzida.

- VIII) Nomear um Diretor para pesquisar a evasão de sócios, visando detetar as causas e fornecer subsídios para melhorar a situação.

Parecer: Aprovado.

Obs.: A medida está a cargo da Secretaria do Clube. As razões da evasão de sócio já são conhecidas de uma forma geral. Ainda não chegou-se a uma conclusão de como evitar a saída do associado. Como a maior parte dos associados que saem do clube são sócios novos e jovens, está em elaboração um folheto instrutivo e educativo.

- IX) Carta registrada: Substituir a carta registrada exigida conf. art. 15, por uma triangulação entre jogadores e o diretor. (Quando um jogador não recebe resposta de seu adversário após a primeira repetição de lance, deve repetir o seu lance em carta já selada, endereçada ao Diretor do torneio, e este é quem a encaminha ao adversário, com a exigência, de que a resposta seja feita do mesmo modo em sentido inverso).

Parecer: Aprovado, como medida opcional.

Obs.: Foi resolvido fazer um teste no torneio comemorativo dos 20 anos do CXEB. Ao emparelhamento serão anexadas as instruções a respeito

Encontram-se, atualmente, em estudo pela comissão mais 16 sugestões, cujos resultados serão comunicados oportunamente.

ATENÇÃO:

Os assuntos aprovados pela Comissão de Sugestões que ainda não foram postos em prática, estão sendo apreciados pela Diretoria do Clube.

Dieter Hans Bruno Kohl (Caixa Postal 56 – Porto Belo - /SC/ – 88.210) *Presidente da Comissão de Sugestões.*

CAMPEONATOS ESTADUAIS – (Abertos)

Acham-se abertas as inscrições para as fases preliminares dos III Campeonatos Estaduais dos Estados de PR, RJ, SC e SP. Esta fase é aberta a participação de sócios e não sócios do CXEB.

As inscrições deverão ser solicitadas ao diretor Sidnei Martins (Caixa Postal 771 – Santa Maria - /RS/ – 97.001) até a data de 15/07/86, mediante a taxa de Cz\$ 15,00, para os sócios e Cz\$ 30,00, para os não sócios, sendo permitida a inscrição em até (máximo) 03 grupos por pessoa.

Colabore com a organização do Torneio solicitando ainda hoje a sua inscrição, e se puderes, colabore com a divulgação do torneio convidando seus amigos a participarem do mesmo.

Inscriva-se ainda hoje. Inscriva-se ainda hoje





INFORME DA DIRETORIA DE TORNEIOS INTERNACIONAIS

Diretor: Torben Erik Carlsen – Rua Nebraska, 443 – 04560 – São Paulo - (SP).

IX ZONAL LATINO AMERICANO

GRUPO 01 – Benedito P. H. da Silva (BR) abandona; **GRUPO 03** – Ledrin O Todos – Del Pego (MEX) 0 Todos; **GRUPO 06** – Tafner (BR) 0,5 Almeida (BR); **GRUPO 08** – José A. Dacal Mendes (BR) abandona – Galvan (ARG) 0 Todos; **GRUPO 09** – Longueira (CHILE) 0 Todos; **GRUPO 10** – Deforel (ARG) 0,5 Jefferson (BR) – Munilla (CUBA) 0 Todos; **GRUPO 12** – Clasta (BR) 0 Luz (BR); **GRUPO 14** – Kock (ARG) 1 S. Souza (BR) – Ramirez (CUBA) 0 Todos – Zamora (MEX) 0 Todos; **GRUPO 18** – Herculano (BR) 1 Sanches (ARG) – Herculano (BR) 0 Giebel (BR) – Estevez (CUBA) 0 Giebel (BR) – Estevez (CUBA) 0 Herculano (BR); **GRUPO 19** – Leite (BR) 1 Villa fañe (COL); **GRUPO 20** – Romero (ARG) 1 Tudella (BR) – Tenivella (ARG) 0 Todos

MATC BRASIL X INGLATERRA

Leopoldo Luis (BR) 1 Dave Lambert (Ing.)

IV PANAMERICANO DE EQUIPES NACIONAIS

Peralta (NICAR.) 0,5 Biava (BR).

TORNEIO CADAP G84 2ª Categoria.

Boggian (ARG), Ademir H. Pascheto (BR), Jorge de Moraes Tourinho (BR) e Lauro Vargas (BR) abandonam.

TORNEIO CADAP D85 1ª Categoria.

Consolino (BR) 1 Simões (BR)

TORNEIO GUSTAVO BARTIS IN MEMORIAN

GRUPO 06 – Cataldi (BR) 1 Diaz (Chile) – Medeiros (BR) 0 Cataldi (BR) – Chalpern (ARG) 0 Cataldi (BR) – Carvalho (BR) 0,5 Cataldi (BR) – Bandos (BR) 1 Cataldi (BR).

GRUPO 04 – Giebel (BR) 0 Argomaniz (REP. DOM.) – Deforel (ARG) 0,5 Giebel (BR) – Grosso (ARG) 0 Giebel (BR) – Giebel (BR) 0 Jorrat (CHILE) – Manasevich (ARG) 0,5 Giebel (BR) – Giebel (BR) 1 Sady (BR) – Vargas (BR) 0 Giebel (BR).

MATCH BRASIL X CHILE.

Teve início em 20/01/86 o nosso match com o CHILE, disputando cada jogador duas partidas (contra o mesmo adversário), sendo uma delas com as peças brancas e a outra com as peças negras. Término em 20/07/88.

Manuel Abarra A x Italo G. B. Travi – Ricardo Vidal x Warner Bruce Kover – Eduardo Hernandez x Luis Alberto Pires – Francisco Del Rio x João de Deus Carvalho – José Sepúlveda x Marco Antônio Almeida – Christian Matzner x Edson Paulo Schroder – Jorge Gatica x Nelson Lopes da Silva – Júlio Dias Carrasco x Sidnei Martins – Jorge Moreno Velasquez x João Osvaldo dos Santos – Luis Contreras x Torben Erik Carlsen.

Instituímos nesta edição o Concurso de Combinações, relativo ao ano de 1986. Ao todo serão publicados 15 problemas, distribuídos em 5 edições da nossa revista, podendo os participantes enviarem soluções de quantos consiga resolver.

As respostas deverão ser enviadas ao companheiro Antônio Carlos Rodrigues Alvin (Rua Uruguai, 57 – Aptº 604 – Rio de Janeiro – /RJ/ – 20.510).

Esperamos contar com a maciça participação do quadro social em mais esta promoção do clube.

REGULAMENTO:

- 1 – Prazo para as respostas: Serão válidas as respostas postadas em até 50 dias da data de expedição da revista.
- 2 – Contagem dos pontos: Cada solução correta valerá um (01) ponto.
- 3 – Prêmios: Serão oferecidos prêmios em livros aos três primeiros classificados. O critério de desempate será oportunamente divulgado.

nº 01

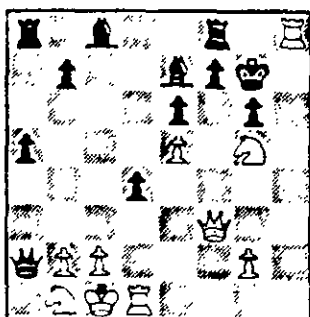

Brancas forçam o mate em seis lances

nº 02

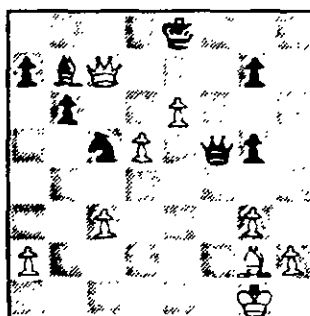

Brancas ganham a dama negra; com ataque decisivo.

nº 03

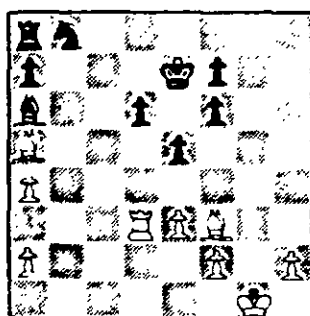

As pretas jogam e ganham.

FINAIS – 20

Por Luiz G. Miranda Leão

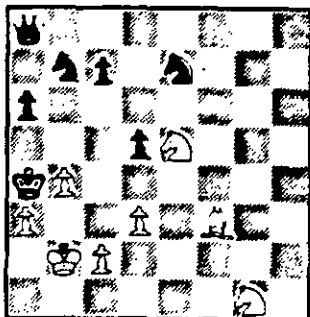

(E. Cogollos)

Brancas jogam e ganham.

Brancas: Rb2, Ce5, Bf3, Cg1, a3, b4, c2, d3 – 8 peças.

Negras: Ra4, Da8, Cb7, Ce7, a6, c7, d5 – 7 peças.

Publicado pela primeira vez em 1968 na revista "Szachy", tendo obtido à época a 1ª Menção Honrosa, este estudo é da lavra de compositor espanhol pouco conhecido – E. Cogollos. O renomado autor e problemista argentino José Mugnos entusiasmou-se por esta composição, de resto bastante sugestiva do talento e saber enxadrístico de Cogollos, estranhando apenas que até então nunca tivesse ouvido falar em tal artista. Fica aqui o desafio aos leitores aficionados de finais. (Solução no próximo número).

Solução do estudo anterior (nº 19), de V. Korolkov. Posição — Brancas: Ra1, Bc1, Cf5, f6 (4 peças); Pretas: Rh8, Tg6, Bc8 (3 peças). 01. f7 (não há outro para tentar ganhar), Ta6 (é óbvio que se 01. . . . Tf6? as brancas ganham com 02. Bb2; se 01. . . . Tg8, 02. fg8: D, Rg8; 03. Ce7 com mate de bispo e cavalo em 30 ou 40 lances); 02. Ba6!! (se 02. Rb2? segue-se 02. . . . Tf6 e as brancas não vencem mais o final; também é evidente que, se 02. Rb1, Bf5 dá vantagem decisiva às pretas), Ta6 (forçado; se 02. . . . Tf6 então 03. Bb2 e ganham); 03. Rb2, ta2! (não serve 03. . . . Tb3 por causa da resposta 04. Ra2 e ganham); 04. Rc1 (começa a longa peregrinação do monarca branco, fugindo da perseguição implacável da torre inimiga; 04. Rc3 põe tudo a perder depois de 04. . . . Tc2; 05. Rb4, Tb2; 06. Ra3, Ta2 e empate: a torre não pode ser capturada por causa de . . . Be6) Ta1; 05. Rd2, Ta2; 06. Re3, Ta3; 07. Rf4, Ta4; 08. Rg5, Tg4; 09. Rh6! (também salta aos olhos que se, 09. Rg4, as pretas empatam com 09. Bf5; 10. Rf5, Rg7 =), Tg8! (09. . . . Tg6 perde depois de 10. Rg6, Bf5; 11. Rh6! ou Rf6!); 10. Ca7! Be6; 11. fg8: D, Bg8, 12. Cg6 + +. Primorosa concepção daquele a quem FIDE outorgou, em 1975, o título de Grande-Mestre de Composição de Estudos de Fins-de-Partida.

VI COPA MUNDIAL — ICCF

Abertas as inscrições para o mais importante Torneio mundial.

Informações e inscrições com o presidente **Ubirajara de Oliveira Barroso** (Caixa Postal 317 — Salvador - /BA/ — 40.001).

COLUNA DO PRESIDENTE

Gostaríamos de ressaltar o espírito de fraternidade que existe entre a quase totalidade do corpo social. Entendemos que pode haver incompatibilidade de gênios entre pessoas que disputam nossos diversos torneios. Quando existe, os associados que agem de modo racional, limitam o intercâmbio aos lances realizados, com os elementos essenciais solicitados nas Regras dos Jogos. Com isto evitam atritos e colaboram no sentido de que o torneio chegue ao término sem problemas.

Mas, infelizmente, há ainda alguns que *não conseguem controlar-se*, e aproveitam-se da correspondência obrigatória para a remessa do lance, para iniciar ou retribuir ofensa, o que não nos agrada em nada.

Se alguém recebe uma ofensa, ou interpreta como ofensivas as palavras do adversário, por que não jogar o fato para o futuro, continuando sem diálogo a partida e, depois, havendo oportunidade, conversar com o oponente sobre o assunto?

Ubirajara de Oliveira Barroso

Caixa Postal 317 — Salvador - BA — CEP 40000



SELOS POSTAIS

O companheiro **Hely Meira de Castro** (Caixa Postal 225 — Tupi Paulista - SP — 17.930) possui selo postal comemorativo ao Xadrez, para venda aos interessados.

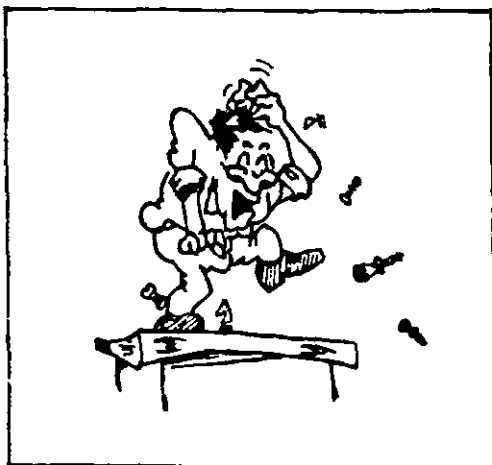

Partidas

V CBI/Sf - Gr. 02.

Célio Sormani

x

Nilson Tadeu Mascia

Defesa Siciliana

01. P4R, P4BD; 02. C3BR, C3BD; 03. B5C, P3CR; 04. 0-0, B2C; 05. P3B, C3B; 06. P3D, 0-0; 07. B3R, P3D; 08. P3TR, P3TD; 09. B4T, P4CD; 10. B2B, D2B; 11. C (1), 2D, C2D; 12. C2T, P5C; 13. C1C, C3C; 14. P4BR, P4TD; 15. D1B, B3TD; 16. P4B, C5D; 17. D1D, P5T; 18. C2D, P6T; 19. P3CD, Cx8; 20. DxC BxT; 21. Tx8, P4B; 22. PxP, PxP; 23. C (2D), 3B, P3R; 24. D2BR, D2CR; 25. T1R, C2D; 26. B2D, TD1R; 27. P4D, C3B; 28. C5C, B1B; 29. PxP, P3T; 30. C (2) 3B, PxP; 31. DxpBD, PxC; 32. CxP, B2C; 33. BxP, C5R; 34. CxC, BxC; 35. D2B, T2B; 36. T3R, D3T; 37. B3B, T2D; 38. P5B, T8D+; 39. R2T, R2B; 40. T3C, T1CR; 41. TxT, RxT; 42. B5R, D3C; 43. P4CD, T8BD; 44. D2D, B4D; 45. P6B, TxP; 46. P5C, T3C; 47. D2BD, Dxp+; 48. abd (0 x 1).

V Juventude - Prel - Gr. 03.

Alcindo L. B. Silva Filho

x

Eduardo Wan Seong Lee

01. P4R, P4BD; 02. C3BD, C3BD; 03. P3CR, C3B; 04.

B2C, P4R?! 05. P3D, P3D; 06. CR2R, B2R; 07. 0-0, 0-0; 08. P4B, C5D; 09. P5B, B2D; 10. P4TD, P3TD; 11. P3T, P4CD; 12. P4CR, P5C; 13. CxC (Série melhor 13. C1C) PBxC; 14. P5C, PCxC; 15. PxC, BxP (3); 16. PxP, PxP; 17. B3T, BxP; 18. BxP, BxP; 19. DxB, DxB; 20. Dxp, TR1B; 21. D3T, D5T+; 22. R1T, T6B; 23. D2C, TxP; 24. D7C, T1D; 25. Dxp, B4C; 26. T3T, T7D; 27. T2T, TxBI 28. TxT, Dxp; 29. D2R, D4D; 30. R1C, P3T; 31. D5T? (Dever-se-ia manter a dama na defesa!) P5R; 32. TxBI? PxT; 33. Dxp, D4B+; 34. R1T, P3B; 35. D2C, P6R; 36. T1CR, D4D! 37. DxD, TxD; 38. T1R, T4R; 39. R2C, R2B; 40. R3C (Se 40. R3B, TxP+; 41. RxP, T4R+; 42. R2B, TxT e o final resultante é ganhador para as negras) R2R; 41. T2R, R3D; 42. Abd (0 x 1).

VI CBI/Prel - Gr. 15.

Carlos Eduardo Bastos

x

Roberto Silva Lima

01. P4R, P4R; 02. C3BR, C3BD; 03. B5C, P3TD; 04. B4T, C3B; 05. 0-0, B2R; 06. T1R, P4CD; 07. B3C, P3D; 08. P3B, 0-0; 09. P3TR, C4TD;

10. B2B, P4B; 11. P4D, D2B; 12. CD2D, C3B; 13. PxB PB PxP; 14. C1B, B3D? (Melhor seria T1D); 15. B5C; B2R; 16. C3R, B3R; 17. D2R, TD1D; (A translação de uma das duas torres para uma coluna aberta geralmente provoca dúvidas sobre qual das torres deve ser deslocada. Para esta posição seria preferível TR1D); 18. P4TD, P5B; 19. PxB, PxB; (Como resultado de sua estratégia, as negras cederam, desnecessariamente, a coluna TD); 20. P4CR, P3T; 21. B4TR, C2TR; 22. B3CR, C4C; 23. CxC, BxC; 24. C5D, BxC; 25. PxB, C2R; (Se 25. ... TxP; 26. D4R com forte ataque!); 26. P4T, B3B; 27. P5C! PxB; 28. PxB, BxP; 29. D5T, B3T; 30. TxP, C1B? (30. ... P3B; 30. ... C3C; 31. T6T com a idéia de TxC; 31. T5C, D2D; 32. T6C; 32. DxB! CxT; 33. DxC, TR1R; 34. D7T+, R1B; 35. B6C, T7R; 36. T7T! DxT; 37. B6D+! Tx8; 38. D8T+, R2R; 39. D8R mate!); 31. T5C abd (1 x 0). Análises e comentários de C. Bastos.

V CBI - Final

Antônio Pacini

x

Américo Richieri Filho

Abertura Inglesa

01. P4BD, P4R; 02. C3BD,

C3B8; 03. P3C, P3B8; 04. C3B, P5R; 05. C4D, D3C; 06. C2B, B4B (Lance agressivo que requer um jogo cuidadoso por parte das brancas, mas que não oferece grandes problemas contra um jogo correto); 07. C3R! (Necessário já que 07 P3R seria nitidamente inferior) BxC (Uma decisão precipitada?); 08. PDxB (A tomada com o PB seria claramente inferior, além de desconjugar a ala do rei branco) 0-0; 09. B2C, T1R; 10. 0-0, D5C; 11. D4D! D2R (A alternativa teria sido 11... P4B; 12. C5D! com jogo preferível às brancas); 12. P3C, C3T; 13. B2C, P3CD?? (Um incrível erro!); 14. CxP, abd (1x0) Comentários de Pacini/MI ICCF:

TC II - Gr. 318.

Ronaldo Pacheco
x
Humberto Manera
Abert. Ruy Lopes

01. P4R, P4R; 02. C3BR, C3BD; 03. B5C, P4B? (Gambito Janisch, linha de jogo bastante aguda); 04. C3B, B5C; 05. P4D, PxPR; 06. BxC, PCxB; 07. CxP, C3B; 08. 0-0, B2C; (Teria sido melhor fazer o roque, pois o lance jogado deixa ambos os bispos indefesos, além de manter o rei centralizado); 09. B5C, P4D; 10. D2R (A força desta jogada está na ameaça BxC, o que impede a efetuação do roque devido 12. CxPR, além de preparar um futuro P3BR) P4TD? (Era necessário BxC); 11. BxC, PxB (Com 11... DxB; 12. CxPD! as brancas ganhavam dois peões, mas com o lance do texto as brancas possuem mate!); 12. D5T+, R2R; 13. D7B+, R3D; 14. CxPR+; abd (1x0).

II CEI/SP - Gr. 04.

Antônio Pedro R. Costa
x
Luiz Fernando Ferreira

Def. Siciliana - Gamb. Morra
01. P4R, P4BD; 02. P4D, PxP; 03. P3BD! C3BR; 04. P5R, C4D; 05. C3B (05. B4BD, D2B; 06. D2R, C3C; 07. B3C, P5D; 08. D4R, D3B; 09. D4BR,

P4D+ D2B; 06. Dxp, P3R; 07. P3CR, C3BD; 08. D4R, P3D; 09. P4BD, CxP; 10. CxC, PxP; 11. B5C, B2R; 12. PxP, BxB; 13. B5C+, B2D; 14. BxB+, DxB; 15. PxP, Dxp; 16. DxpC, 0-0; 17. C3B, TD1C; 18. DxpT, TxP; 19. 0-0, D3B! (Atacando o cavalo e ameaçando ganhar a dama com T1T); 20. D5T, B7D; 21. C5D, D3D; 22. abd (0x1)

TC III/Gr. 120.

Jarbas Rodrigues
x
José Mário G. Souza
Defesa Siciliana

01. P4R, P4BD; 02. C3BR, P3R; 03. P4D, PxP; 04. CxP, P3TD; 05. P4BD, C3BR, 06. C3BD, C3B; 07. B5C, P3T; 08. B4T, C4R; 09. P3B, B2R; 10. B2R, C3C; 11. B3C, C4T; 12. B2B, B4B; 13. 0-0, C (315B); 14. R1T, D4C; 15. P3CR, C6T; 16. P4B, CxB+; 17. TxP, CxPC+?! (A troca do cavalo por três peões é má, porque as pretas não dispõem de peças para continuar com o ataque); 18. PxP, DxpC; 19. T3B, D5T+; 20. R2C, P4CR; 21. P5B, P5C; 22. T3C, P4TR; 23. C3C, B2T; 24. D1T, D3B; 25. T1BR, D3T; 26. D4T, PxP?; 27. C5D! R1B; 28. D7R+, R2C; 29. TxPB, D3R; 30. T5C+, abd (1x0).

ICEI - ES / FINAL

Hélio Augusto S. Souza
x
Carlos Augusto P. Terra
Def. Siciliana - Ataq. Peões

01. P4R, P4BD; 02. C3BR, P3D; 03. P4D, PxP; 04. CxP, C3BR; 05. C3BD, P3TD; 06. B5CR, P3R; 07. P4B, B2R; 08. D3B, D2B; 09. 0-0-0, CD2D; 10. P4CR, P4C; 11. BxC, CxB; 12. P5C, C2D; 13. P3TD, T1CD; 14. P4TR, P5C; 15. PxP, TxP; 16. B3T, D4B; 17. C3C, D3C; 18. P5T, C4B; 19. CxC, PxP; 20. P6C, PBxP; 21. PxP, P3T; 22. C5D, PxP; 23. BxB, 0-0 (23... TxP; 24. TxP); 24. P5R? (Melhor 24. D4C, TxPR; 25. TD1R; 25. B5B, B3B!+); Kaplan x Browne. Madri 1973/ B3B; 26. P3B, D4T. Bellin x

Portisch Teseide 1972) TxPC; 25. D4C, T8C+; 26. R2D, D5C+; 27. R3R, D5R+; 28. R2D, TxT+; 29. TxT, DxpBR+; 30. DxD, TxD; 31. B6R+? (31. BxP, T5D+; 31... B4C, 32. R2R, T5R+; 33. R3B, TxP; 34. TxP! = 32. R2R, TxT; 33. RxT, B4C; 34. R2R, B5B; 35. P6R, R1B; 36. R3B, B4C; 37. R4C, R2R; 38. R5B, B3B = R1B 32 BxP) T5D+; 33. R2R, TxT+ 34. RxT, B4C! 35. R2R, B5B; 36. P6R, R2R; 37. R3B, B4C; 38. R4C, R3B; 39. R5T, R4R; 40. B4B, P4T; 41. R4C, R5D; 42. B3C, P5B; 43. B4T, R6B; 44. R5B, R5B; 45. abd (0x1). Análises do vencedor.

TO/04 - Gr. 01.

Dogeval F. Holanda
x
Névio João

Def. Siciliana - Ataq. Peões
01. P4R, P4BD; 02. C3BR, P3D; 03. P4D, PxP; 04. CxP, C3BR; 05. C3BD, P3TD; 06. B5CR, P3R; 07. P4B, B2R; 08. D3B, D2B; 09. 0-0-0, CD2D; 10. P4CR, P4C; 11. BxC, CxB; 12. P5C, C2D; 13. P3TD, T1CD; 14. P4TR, P5C; 15. PxP, TxP; 16. B3T, D3C; 17. C3C? (Duvioso. 17. C5B! seria mais eficaz) P4TD! (Eis a refutação); 18. P5T, P5T; 19. C2D, C4B; 20. P6C, PBxP; 21. PxP, P3T; 22. P5B? (Tentativa de obtenção de contrajogo) 0-0; 23. T (1D) 1C (Para evitar 23... B4C que seria bastante molesto; porém as negras efetuam uma bonita combinação

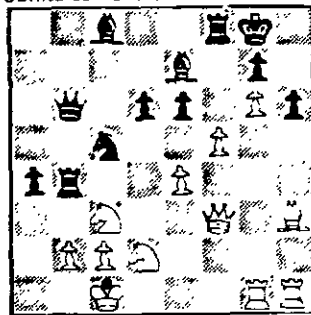

23... TxPC! 24. C4B, TxP+! 25. RxT, D6C+; 26. R2D, DxC (5); 27. D3R?! B3B; 28. B1B? (Para não perder o cavalo

re necessário movê-lo a 2R) BxC+: 29. R1D, D6C+: 30. abd (0x1).

Análises e comentários de N. João.

II CEI - RJ - GR. 07.

Luiz Francisco S. Barbosa

x

Anibal de Lima Pereira

Def. Siciliana - Var. Najdorf

01. P4R, P4BD; 02. C3BR, P3D; 03. P4D, PxP; 04. CxP, C3BR; 05. C3BD, P3TD; 06. B5CR, P3R; 07. P4B, B2R; 08. D3B, D2B; 09. 0-0, CD2D; 10. B3D, P4C; 11. TR1R, B2C; 12. D3C, P5C; 13. C5D! PxC; 14. P5R, PxP; 15. PxP, C4T; 16. P6R! CxD; 17. PxP+, RxC; 18. TxB+, R1C; 19. PxC, D4R; 20. B5B, DxC; 21. BxD, R2B; 22. B(7) xP, C3B; 23. B6R+, R3C; 24. C5B, TR1R; 25. C7R+, TxC; 26. BxT, T1R; 27. BxC, TxB; 28. B3B, T7R; 29. T1R, TxT+; 30. BxT, R4B; 31. B3B, P3C; 32. R2D, R5R; 33. B6B, R4B; 34. B4D, R5R; 35. Empate (0,5 x 0,5).

VI CBI

Pedro Corrêa S. Cabral

x

Marne Medeiros

Def. Siciliana - Var. Polugaievsky

01. P4R, P4BD; 02. C3BR, P3D; 03. P4D, PxP; 04. CxP, C3BR; 05. C3BD, P3TD; 06. B5CR, P3R; 07. P4B, P4CD; 08. P5R, PxP; 09. PxP, D2B; 10. PxC, D4R+: 11. B2R, DxB; 12. D3D, DxB; 13. T1B, D4R; 14. T1D, T2T; 15. C3B, D2B; 16. C5C, D3C; 17. C(3)4R! (Conforme pode-se constatar no Informador - 38 / partida nº 363 / este lance constitui-se em mais uma contribuição teórica, à teoria de aberturas, criada pelo enxadrismo postal.

O usual era 17. D3TR! B5C+: 18. P3B, B2R; 19. CxPB! 0-0; 20. B5T, T2D (20... P3C?; 21. BxP, PxB; 22. C(4)5C, P4R; 23. D5D com vantagem para

as brancas) 21. C(4)5D, BxC; 22. CxB, TxT+: 23. RxC, D4B; 24. B8R, T2R; 25. D3B, C2D; (25... B2D?; 26. B7B+, R1T; 27. BxP+ -); 28. B7B+, R1T; 27. T4D, P4R; 28. T2D, P5R; 29. D3C, P5R; 30. T4D, P4TD; 31. R1R, P7R; 32. B6C!

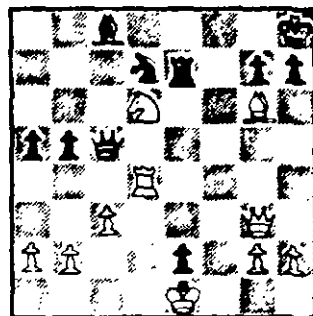

C1B; 33. B3D, P5C; 34. D3B, R1C; 35. D5D+ (Forçando a troca das damas para precipitar o final que está ganhando) DxD; 36. TxD, B3R; 37. TxD, PxP; 38. PxP, T2D; 39. T6T, BxP; 40. TxB, TxC; 41. B4B+, R1T; 42. T8T, T3BR; 43. B5D, P4C; 44. P4B, R2C; 45. RxC, C3R; 46. BxC, TxB+: 47. R3D, T3D+: 48. R3B, R3B; 49. T2T, R3R; 50. T2R+, R4B; 51. P5B, abd (1x0). Análises e comentários de P. Cabral.

TC II - 305

Namyr Carlos Souza Filho

x

Ary Monteiro Silva

Def. Siciliana - Var. Dragão

01. P4R, P4BD; 02. C3BR, P3D; 03. P4D, PxP; 04. CxP, C3BR; 05. C3BD, P3CR; 06. B3R, B2R; 07. P3B, 0-0; 08. D2D, C3B; 09. B4BD, CxC; 10. BxC, B3R; 11. B3C, D4T; 12. 0-0-0, BxB; 13. PBxB, T(1B)1B (Comum é 13... T(1B)1D; 14. R1C, T2D; 15. P4CR T(1)1D; 16. P4TR com vantagem para as brancas); 14. R1C, D3T (Impedindo 15. BxC, BxB; 16. C5D, DxD; 17. CxB+, PxC; 18. TxD+) 15. P4CR, P4CD; 16. P4TR, D2C; 17. P5T, P5C; 18. C5D! P4R! (Interessante. Se 18... CxC; 19. BxB, RxB; 20. PxP!! C3B;

21. D6T+, R1C; 22. P7C seguido de P5C ganhando) 19. CxC+, BxC; 20. B3R, T3B?; 21. D6D!+ (As brancas dominam todo o tabuleiro) R1T! (Duvidoso. As brancas arrastam com uma bonita combinação, coisa frequente nas perdas postais devido a prévia análise que as mesmas ensinam) 22. PxP, PxP.

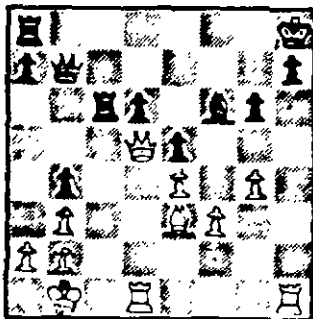

23. TxD+!! DxD (Se 23... RxC; 24. T1T+, B5T // 24... R2C; 25. B6T+, R2T; 26. B8B+ com mate a seguir // 25. TxB+, R2C; 26. B6T+, R3B; 27. P5C+, R2R; 28. B7C!! com inúmeras e indefensáveis ameaças de mates); 24. DxC, T1D; 25. D1B (Impedindo qualquer contra-jogo na coluna Torre-Rei) R1C; 26. T1T, D2B; 27. D4B, DxD; 28. PxP, P4T; 29. R2B, B2R; 30. R3C, T1BR; 31. T3T! B1D; 32. R4T, B2B; 33. R5C, T2B; 34. B6C, BxB; 35. RxB, P5T; 36. R6B, abd (1x0).

TN - 02 - Gr. 03.

Nicolau Szongott

x

Hideo Suzuki

Def. Francesa - Var. Mac Cutcheon

01. P4R, P3R; 02. P4D, P4D; 03. C3BD, C3BR; 04. B5CR, B5C; 05. P5R, P3TR; 06. B2D, C(3)2D; (O usual é C5R); 07. B3D, P4BD; 08. P3TD, PxP; 09. PxB, PxP; 10. BxP, C3BD; 11. C3B, D2B; 12. D2R, 0-0; 13. 0-0, C3C; 14. P5C, C2R; 15. C4D, B2D; 16. B4C, TR1R; 17. P3CD.

C4B; 18. CxC, PxC; 19. P4BR, P3C; 20. P4B, B3R; 21. T(1B) 1B, TR1BD; 22. B6D, D1D; 23. P5B, C2D; 24. D2BR, P3B; 25. P6B, PCxP; 26. PCxP, C3C; 27. B6T, PxP; 28. PxP, T2B; 29. B7C T(2)1B; 30. P7B, D1R; 31. T6B, abd (1x0).

TC/II - Gr. 278.

Sidnei Juliani

x

Ronaldo Pacheco

Def. Francesa - Var Mac-Cutheirn

01. P4R, P3R; 02. P4D, P4D; 03. C3BD, C3BR; 04. B5CR, B5C; 05. P5R, P3TR; 06. B2D, BxC; 07. PxP, C5R; 08. D4C, P3CR; 09. B3D, CxB; 10. RxD, P4BD; 11. C3B, C3B; 12. TD1CD, P5B; 13. B2R, D2B; 14. P4TR, B2D; 15. C2T, 0-0-0; 16. P5T, P4CR; 17. P4B, PxP; 18. DxBP, P4B; 19. P4C, PxP; 20. CxP, TD1B; 21. C6B, C2R; 22. TR1C, T2B; 23. T6C!! C4B; 24. B4C, D4T; 25. BxC, PxP; 26. CxB, TxC; 27. DxB, DxPT; 28. TxPC, abd (1x0).

V - Juventude/Prel - Gr. 05.

Cezar Augusto Sizanoski

x

Marcelo Almeida Rodrigues

Def. Alekhine - Ataq. Peões

01. P4R, C3BR; 02. P5R, C4D; 03. P4BD, C3C; 04. P4D, P3D; 05. P4B, PxP; 06. PBxP, B4B; 07. B3R, P3R; 08. C3BD, C3B; 09. C3B, B2R; 10. P5D? PxP; 11. PxP, C5C; 12. C4D, B2D; 13. P6R, PxP; 14. PxP, B3BD; 15. D4C, B5T+; 16. P3CR, BxT; (16... B3B; 17. 0-0-0! BxT? 18. C5B, C(5) 4D; 19. CxP+, BxC; 20. D5T+, R2R; 21. B5B+, RxP; 22. B3T+, abd. Williams x Caf-ferty) 17. 0-0-0 D3B; 18. PxB 0-0; 19. B5CR, DxB (8); 20. TxD, TxT+.

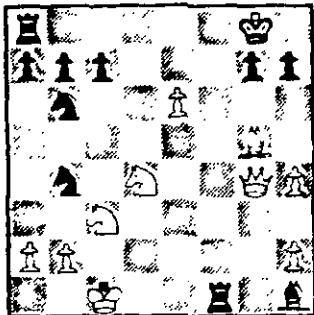

21. R2D, C5B+; 22. R2R, T(1)1BR; 23. C1D? (Correto teria sido 23. D3C com as seguintes variantes: 23... P4B; 24. P7R // 24. C3C, T(1)7B+; 25. DxD, TxD+, 26. RxT, P3CD =+ // T(1)7B+, 25. DxD, TxD+; 26. RxT, R2B; 27. C5B, P3TR -+ ou ainda: 24. C(4)5C, T(1)7B+; 25. DxD, TxD+; 26. RxT, P3TD; 27. C7B, B3B; 28. P3C, C3D =+ C7B! 24. B2D, P4B! 25. P7R, CxC+; 26. DxC, PxP; 27. abd (0x1). Análises de M. Rodrigues.

TC - I - Gr. 219.

Luiz Carlos S. Galvão

x

João Oscar Fahlen

Defesa Caro - Kann

01. P4R, P3BD; 02. C3BR, P4D; 03. C3B, PxP; 04. CxP, C3B; 05. C3C, B5C; 06. B4B? P3R; 07. P3B, D2B; 08. P4D, B3D; 09. 0-0, CD2D; 10. T1R, 0-0-0 (10... 0-0 seguido de BxC e... P4B teria assegurado uma pequena vantagem as pretas. Não obstante, na luta de roques opostos, as peças pretas estão melhores situadas para um rápido ataque ao rei branco) 11. P4C, P4TR; 12. B2R, P5T; 13. C1B, TD1C? (O lance certo no momento errado! Este lance deveria ter sido antecedido por... BxC) 14. C5C, BxB; 15. TxB! C3C; 16. P4BD! CxP; 17. D3C, C3C; 18. T2B, R1C; 19. P5C, B5B? 20. CxPB! T4T 21. BxB, DxB; 22. PxP C(3B) 4D; 23. C5R, DxD; 24. C7D+, R1T; 25. T(1)1B, PxP; 26. TxP, T4B; 27. CxC+, CxC; 28. C3R,

T3B; 29. P4T? (A tomada do peão negro /TxP/ dificultaria a concretização da vantagem branca. A ameaça de P5T é mais promissora! D5BR (29... DxD? 30. TxCl) 30. T(1)2B, T1CD; 31. P5T, D5T; 32. DxD (Não se deixando enganar com 32 D3B, C4D; 33. CxC, T8C- 34. T1B, D8D+!) CxD; 33. T(6)4B, C7C; 34. T4D! P4R; 35. T7D, T3TD; 36. T5B, C5T; 37. TxPR, abd (1x0). Análises e comentários de L. Galvão.

TO/01 - Gr. 02.

Fernando A. M. do O

x

Eduardo Antônio Müller

Defesa dos 2 cavalos

01. P4R, P4R; 02. C3BR, C3BD; 03. B4B, C3B; 04. C5C (Outra alternativa interessante é também 04. P4D) P4D (A alternativa seria 04... B4B? / Variante Wilkes-Barre / que conduz a posições bastante complicadas); 05. PxP, C4TD; 06. B5C+, P3B; 07. PxP, PxP (As pretas dão a impressão, pelo menos esteticamente falando, de desorganização em sua ala da dama, entretanto observase que suas peças já possuem diagonais abertas, em contraste com as brancas); 08. B2R P3TR; 09. C3BR, P5R; 10. C5R, B3D; 11. P4BR, D3C (Com o objetivo de impedir, temporariamente, o roque das brancas); 12. P3CD, 0-0; 13. B2C, C4D; 14. T1B, CxPB! 15. TxC, D8C+; 16. B1BR DxPT; 17. TxPR, D6C+; 18. R2R, BxC; 19. Abd (0x1) Análises e comentários de E. Müller.

VI - CBI - Gr. 05.

Carlos Fernando Agustini

x

Luís Alberto Pires

Abertura Inglesa

01. P4BD, P3CR; 02. P3CR, B2C; 03. B2C, P3D; 04. C3BD, P4R; 05. P3R, C3BD; 06. C(1) 2R, C(1)2R; 07. P4D, 0-0;

(07. ... PxpP?); 08. 0-0, B5C?;
09. P5D, C1C; 10. P3B, B1B;
11. P4R, P4BR; 12. B3R,
C2D (Após estes lances as
brancas obtiveram uma posi-
ção um pouco melhor); 13.
T1C, P4TD; 14. P3TD, P3C;
15. D2D, C3BR; 16. P4CD,
C4T; 17. P5B! PTxP; 18.
PTxP, PCxP; 19. PCxP, B3TD;
20. TR1B, PxPR; 21. PxPR,
T1C; 22. P4C, C5B? 23. TxT,
CxC+? 24. DxC! abd (1x0).

II CEI - SP - Gr. 03.

Vanildo João Kaupert

x

Moysés Pektelman

01. P4BR, P4BD; 02. C3BR,
C3BR; 03. P3R, C3B; 04.
P3CD, P3CD; 05. B2C, P3R;
06. P4CR, P4D; 07. P5C, C5R;
08. B5C, B2D; 09. BxC, BxB;
10. C5R, D2B; 11. D4C, P5D;
12. CxB, DxC; 13. D3B, D4D;
14. D2R, CxPD; 15. D5C+,
R1D; 16. CxC, Dxt+; 17.
C1B, R2B; 18. 0-0-0, D3B;
19. DxD+, RxD; 20. Pxp,
P3TR; 21. PDXP, PTxP; 22.
PBRxP, PxP; 23. T3D, B2R;
24. BxPC, BxP+; 25. R2C,
TR1D; 26. T3C, T4D; 27.
T4C, T1CR; 28. B3B, B8B+;
29. RxB, TxT; 30. C3R, T8C+;
31. R2C, T4T; 32. C4B, T8BR;
33. abd. (0x1)

TO - 01 - Gr. 02.

Eduardo Antônio Muller

x

Sérgio B. Consolino

Defesa dos 2 Cavalos

01. P4R, P4R; 02. C3BR,
C3BD; 03. B4B, C3B; 04.
C5C, P4D; 05. Pxp, C4TD;
06. B5C+, P3B; 07. Pxp, Pxp;

08. D3B, D3B; 09. B3D, B2R;
10. C3B, 0-0; 11. P3CD, P3TR;
12. C154R, C4D; 14. B2C,
P4BR; 14. CxC, PxC.

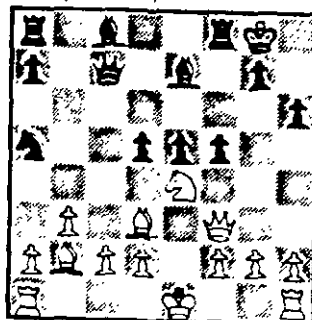

15. C6B+, TxC; 16. DxD+,
R2T; 17. Dxt, C3B; 18. 0-0,
T1B; 19. BxPR, CxB; 20. D5D,
B2C; 21. D4D, R1T; 22. TD1R,
C5C; 23. P3C, D3B; 24. abd
(0x1)

Gabriel Pereira da Cunha (MA)

x

James Jansen (PR)

Fianchetto do Rei

01. C3BR, P4D; 02. P3CR,
P3CR; 03. B2C, B2C; 04. 0-0,
P4R; 05. P3D, C2R; 06. CD2D,
0-0; 07. P4R, P5D; 08. C4B,
B5C; 09. P3TR, BxC; 10. DxB,
P4BD; 11. P4TD, C113B; 12.
B2D, P4TD; 13. P3B, C1B;
14. D1D, C3D; 15. D3C, CxC;
16. DxC, D3C; 17. D5C, D2T;
18. P4BR, PRxP; 19. PCxP,
P5B; 20. R1T, PxD; 21.
DxPI3), Pxp; 22. Bxp, TR1D;
23. D3C, C5D; 24. TD1R,
C7B; 25. T2R, C5D; 26. T12)
2BR, D3T; 27. P5R, C4B;
28. D3B, T6D; 29. Dxp, DxD;
30. BxD, T2T; 31. T3B, TxT;
32. BxT, C6C+; 33. R2C, CxT;

34. RxC, B3T; 35. B2D, T2D;
36. Bxp, T2T; 37. P4C, Bxp;
38. B6B, Bxp; 39. B6C, T3T;
40. P5T, B2B; 41. BxB, TxB;
42. B6C, R1B; 43. P5C, T8B+;
44. R2R, T8TD; 45. R3D, R1R;
46. P6T, R2D; 47. R4B, T5T+;
48. R5D, P4B; 49. P7T, R1B;
50. R6B, T7T; 51. B5B, T4T;
52. P6C, TxB+; 53. Rxt,
R2C; 54. R6D! P5B; 55. P8T =
D+, abd (1x0).

TC I / Gr. 249

José Renato B. S. Vieira

x

Daniel Carr Múzio.

Defesa Benoni.

01. P4D, C3BR; 02. P4BD,
P4B; 03. P5D, P3R; 04. C3BD,
PxP; 05. Pxp, P3D; 06. P4R,
P3CR; 07. B3D, B2C; 08.
CR2R, 0-0; 09. 0-0, P3TD;
10. P4TD, CD2D; 11. P4B?!
(Na opinião de John Nunn,
um lance prematuro neste mo-
mento), D2B; 12. C3C, P5B;
13. B2B, T1C; 14. B3R, T1R;
15. D2R (Lance de espera que
apesar de ameaçar o peão negro
/em c 4/ virá a criar dificuldades
para as brancas), P3C; 16. B4D,
B2C; 17. TD1D, B1TD (Prepa-
rando o avanço de PCD, um ob-
jetivo que faz desta uma das
melhores defesas contra a ab-
ertura de PD); 18. P4T?! P4CD!;
19. P5TR, P5C!; 20. PTRxP,
PBxP; 21. P5R?! Pxp; 22. Pxp,
CxPR; 23. P6D?! Dxp; 24.
BxC, DxB; 25. Dxp+, R1T; 26.
CD2R, D6R+; 27. R2T?, T11C)
1BD; 28. DxpT, D3T+; 29. abd
(0x1).

MATERIAL ENXADRÍSTICO

(várias representações)

ANTONIO PACINI (MI pela ICCF)

Compra e venda de livros nacionais e estrangeiros
(boletins, livros usados, revistas, etc.)

Assinaturas de "Ajedrez de Estilo" - "JAQUE" - "TEORIA AL DIA"

Tabuleiros, relógios Kronos, carteirinhas de couro, Letraset, etc.

Serviços: análises de partidas - consultas - partidas por correspondência c/análise

BREVE: Curso por Correspondência:

R. JARICUNAS, 201 - Lapa - Fone (011) 62-1564

05053 - São Paulo - SP

Sobre a essência do ataque

Aquele que deseja obter êxito em um ataque deve primeiramente observar as debilidades (capta) do adversário, porque a direção do ataque está determinada, sempre, pelas fraquezas da posição adversária. Além disto, deve possuir forças combatentes bastantes fortes para que o ataque não seja rechaçado. Deve também atuar com rapidez para que o adversário não tenha tempo para reorganizar-se em sua defesa. Denominamos *debilidades transitórias* a má colocação de peças (temporárias) e *debilidades permanentes* a má colocação de peões, já que estas debilidades dificilmente poderão desaparecer. Não menos importante para a elaboração do plano correto de ataque é um profundo entendimento da posição e da força de resistência do adversário. Dado o exposto, qualquer ataque exige:

1 — Um objetivo de ataque.

Local onde se desenvolverá nosso ataque, que será estabelecido pela disposição das peças sobre o tabuleiro

2 — Um plano de ataque.

Coadjuvado por meios táticos (eliminação de defesas, interposição de peças, abertura de linhas, criação de postos avançados, desvio de peças, etc.) o plano de ataque deve com essa ajuda alcançar o mais rapidamente possível o objetivo almejado.

3 — Uma cuidadosa análise da força de resistência adversária.

Uma serena e minuciosa análise das forças de resistência adversárias é elementar para o empreendimento, não se desprezando, é claro, a possibilidade de um sacrifício não produzir o efeito desejado

Um plano de ataque elaborado deficientemente produzirá maus resultados, ocasionando, pelo menos, a perda da iniciativa. Ao elaborar (planejar) um ataque sobre determinada casa ou peças devemos sempre estar preparados para a possível refutação do ataque em virtude de uma errônea concepção da posição.

Estratégia de ataque ao Rei.

Quem deseja dar mate ao rei adversário, ou mesmo obter posição suficientemente satisfatória para a obtenção da vitória, deve primeiramente abrir caminhos de ataque para as peças próprias. Após isto feito inicia o ataque com o objetivo de abrir caminho até o rei adversário destruindo a muralha de peões que o protege, além de eliminar as peças vitais à sua defesa. Isto pode ser alcançado de três maneiras:

1) Mediante o avanço de peões que fustigarão a defesa adversária.

2) Mediante algum sacrifício de peça, ou mesmo peão, que visa desproteger ou atrair o rei oponente

3) Mediante trocas ou desvios de peças vitais à defesa inimiga.

Muitas vezes ocorre a necessidade de inicialmente induzir o adversário a erro forçando o debilitamento da sua defesa.

Outro conselhos ao atacante.

Os melhores objetivos de ataque são sempre as debilidades (fraquezas) da posição adversária. Como regra geral são débeis os peões isolados, os peões dobrados, mas em toda regra há exceção, pois há casos em que os peões dobrados constituem-se em uma fortaleza e uma debilidade inatacável constitui-se numa *debilidade aparente*.

Obrique, sempre que possível, ao adversário fazer duas coisas ao mesmo tempo, efetuando jogadas com duplos objetivos. Consequentemente deve-se aproveitar toda oportunidade que se ofereça para efetuar um duplo ataque.

Reforce a pressão (colocando mais forças atacantes sobre o ponto vulnerável) quando a mobilidade das peças adversárias estiver já reduzida.

Para a obtenção de ganho material é imprescindível que o número de peças atacantes seja superior ao número de peças defensivas

Se as forças adversárias estiverem bem posicionadas, far-se-á necessário (primeiramente) reduzir sua capacidade de resistência. Os meios adequados para isto são ameaças vigorosas, trocas vantajosas. Sendo possível, reestruture sua colocação de peças centralizando-as de forma a dominar um maior número de casas. Atue rápida e concentradamente. Evite as trocas de peças que beneficiem o adversário através da eliminação das forças atacantes.

Quando está o rei em perigo?

Uma pergunta importante de cuja resposta depende geralmente o destino de uma partida. Respondê-mo-la:

1) Quando a barreira protetora do rei estiver debilitada pelo movimento, ou posicionamento, dos peões.

2) Quando houver linhas (colunas e/ou diagonais) abertas frente ao rei por onde poderão penetrar as forças inimigas.

3) Quando o lado defensor possuir mau desenvolvimento (peças restritas, pequena mobilidade, pouco poder de ação).



TEORIA

VARIANTE f2-f4 NA SICILIANA

A. Bangiev

(Adaptação do MI Hélder Câmara especialmente para FR do CXEB - agosto de 1985)

- I. 1. e4 c5 2 f4 ...
II. 1. e4 c5 2 Cc3 Cc6 3 f4 ...

I.

1. e4 c5 2 f4 ...

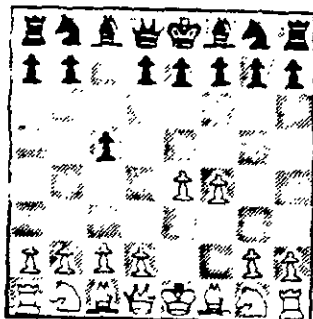

- 1) 2... d5
2) 2... e6 3 Cf3 d5
3) 2... Cf6 3 Cc3 d5
4) 2... Cc6 3 Cf3...

- 1) 2... d5
3... Dxd5 4 Cc3 Dd8
4

- 1) 2... d5
3 exd5...
a) 3... Dxd5 4 Cc3 Dd8
4... Dd6 5 Cf3 Dxf4 6 d4
Dc7 7 Cb5 Da5+ 8 Bd2 Db6
9 Bf4 Ca6 10 d5 Bd7 11 e4±.
4... Dd6 5 Cf3 Cc6 6 Bc4
Cf6 7 d3 a6 8 De2 b5 9 Bb3
g6 10 Cg5 e6 11 Cce4±. Dju-
raiev-Boidman, Tashkent 1979.
5 Cf3 Cf6

As pretas perderam um "tempo escandinavo" para poder dominar o ponto d4. Não interessa, então, de imediato 5... Cc6

6 Bb5 Bd7 7 0-0 Cf6 8 Ce5 Tc8
9 De2 e6 10 Bxc6 Bxc6 11 f5!±
Westerrinen - Cheskovsky, Sochi
1981.

5... Cc6 6 Bb5 Bd7 7 0-0 e6
8 Bxc6 Bxc6 9 Ce5 Dc7 10 De2
Ch6 11 f5!±. Sibilo Bruno, Rim
1983.

5... Cc6 6 Bb5 Bd7 7 0-0 g6
8 De2 Bg7 9 Ce5!±
5... a6 6 d4! cxd4 7 Dxd4
Dxd4 8 Cxd4 e6 9 g3 Bd7
10 Bg2±. Kurajica-Sax, Vinco-
vic 1976

5... g6 6 Ce5! Bg7 7 Bb5+!
Cd7 8 d4 cxd4 9 Dxd4 Cf6
10 Be3 0-0 11 0-0-0 Da5
12 h3±. Hadden-Kudrin, Has-
tings 1983/84.

6 Ce5 ...

Sempre com a ideia de evi-
tar o desenvolvimento normal ...
Cc6, conjugando este com o lan-
ce Bb5. Agora, se direto 6 Bb5+
Bd7 7 De2 g6 8 Ce5 Bg7 9 Dc4
0-0! 10 Dxc5 Bf5 11 d3 Cbd7
as pretas têm uma posição ativa,
compensando vantajosamente
o peão sacrificado. Westerrinen-
Plugavsky, Sochi 1981.

6... e6

6... g6 7 Bc4.

6... Cbd7 7 b3 e6 8 Df3 Bd6
9 Cc4 Be7 10 Bb2 Tb8 11 e4 b6
12 Bd3 0-0 13 0-0±. Rode-Shoer,
New York 1982.

7 Df3 Be7

7... e6 8 b3 Cfd7! 9 Bb2
Cxe5 10 fxe5 Cc6 11 0-0-0
Cxe5 12 Dg3 Cg6 13 Ce4
f5!±. Shell-Dorfman, Zarnardi
1980.

7... e6 8 Bd3 Cfd7 9 0-0
Be7 10 b3±.

8 b3 0-0

8... Cfd7 9 Bb5 0-0 10 Cxd7
Cxd7 11 Bb2 Bh4+ 12 g3
Bf6 13 0-0-0 Cb6 14 The1±

Westerrinen - Ornstein, Gausdal
1982.

8... Cfd7 9 Bb5 0-0 10 Cxd7
Cxd7 11 Bb2 a6 12 Bd3 Tb8
13 Dh3±. Barle-Browne, Lone
Pine 1979

9. Bb2 Cd5!

Pretendendo expulsar o Cava-
lo de e5 com ... f6, para desen-
volver satisfatoriamente o Cava-
lo-Dama em c6. De outra forma,
9... Cbd7 10 0-0-0 Dc7 11 Te1
a6 12 g4 b5 13 Bg2 Cb6 14 g5
Cfd5 15 Dg3 Bb7 16 Ce4±
Hennings-Polugavsky, Kislov-
dsky 1972

10 0-0-0 f6 11 Cc4 Cc6

As pretas conseguiram seu
objetivo no domínio do ponto
d4 e têm uma boa posição. Por
exemplo: 12 g4 Cd4 13 Dg3
Cb4 14 Ce3 Bd7 15 h4 Bc6
16 Bg2 Cxa2!±. Fadeev-Ler-
ner. Yalta 1982; ou 12 Cxd5
exd5 13 Ce3 Be6 14 g4!±.

(1 e4 c5 2 f4 d5 3 exd4)

b) 3... Cf6

Este sacrifício de Peão pode
propiciar às pretas várias posi-
ções promissoras.

4 Bb5+...

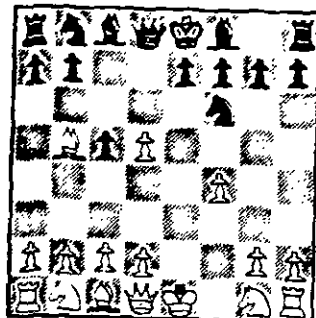

4 e4 e6 5 dxe6 Bxe6 6 Cf3
Cc6, estabelecendo um "buraco
negro" em d4. Agora, se 7 d4?!

Cxd4 8 Cxd4 Dxd4 9 Dxd4
 cxd4 10 Bd3 Cd7 11 f5 Cc5!?

Hodison-Salov, Leningrado 1983.
 4... Bd7
 4... Cbd7 5 c4 a6 6 Ba7?
 b6! 7 exb5 Cb6 8 bxa6+ Cxa6
 9 Dxa4+ Bd7 10 Dc4 e6 e aré
 parece que as pretas vão morrer
 de inanição. Mas... vejamos:
 11 Cc3 exd5! 12 Cxd5 Cxd5
 13 Dxd5 Txa6 14 Cf3 Te6+
 15 Rf2 Te2+! 16 Rf1 Bb5!?

recomendação de Razuvayev
 4... Cbd7 5 c4 a6 6 Bxd7+
 Bxd7 7 d4 (7 De2?) 7... cxd4
 8 Dxd4 e6 9 Cc3 Tc8 10 Be3
 Bc5 11 Dd3 Bxe3 12 Dxe3 12
 Dxe3 0-0 13 Cge2 Ta8=.

Halikjan-Vitolinsh, Erevan 1981.
 4... Cbd7 5 c4 a6 6 Bxd7+
 Bxd7 7 d4 Bg4 8 Cf3 cxd4
 9 0-0 e6 10 dxe6 Bxe6 11 Te1
 Be7 12 b3 0-0=, Westerinen-
 Burger, Brington 1981.

5 Bxd7+ Dxd7 6 c4 e6
 7 De2! Bd6 8 f5' ...

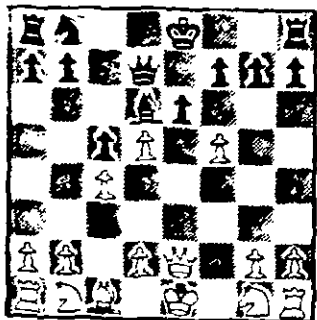

8 dxe6 fxe6 9 d3 0-0 10 Cf3
 Cg4 11 Cc3 Cc6 12 0-0 Bxf4
 13 De4 Dd4+! 14 Dxd4 (14
 Cxd4 Bxh2+ 15 Rh1 Txf1++)
 14... cxd4 15 Bxf4 dxc3 16
 Bd6 Tfd8 17 c5 cxb2 18 Tab1
 b6=1/2, Hartston-Tal, Tallin 1979.

Então, o que resta para as
 pretas? Depois de 8... 0-0 9 fxe6
 fxe6 10 dxe6 Dc7 11 Cf3 Cg4
 12 e7!±: 8... 0-0 9 fxe6 fxe6 10
 dxe6 De8 11 Cf3 Dh5 12 Cc3
 Cc6 13 d3 Tae8 14 Bd2! Bg3+
 15 Rd1±, Hebden-Davis, Not-
 tingham 1983.

8... Ca6!? 9 fxe6 fxe6 10
 dxe6 De7

Agora, as pretas ameaçam
 melhorar sensivelmente sua po-
 sição com 11... 0-0-0 e 12... Cb4,
 explorando o ponto d3 e com-
 pensando assim o material sacri-
 ficado.

(1 e4 c5 2 f4...)
 2! 2... e6 3 Cf3 d5
 3 Bb5+...

Jogar de imediato 4 exd5 ou
 4 e5 é desistir da luta pelo me-
 lhor posicionamento central.
 4... Bd7 5 Bxd7+ Cxd7
 5... Dxd7 6 exd5 exd5
 7 Ce5! Dc7 8 Df3 Cf6 9 Cc3
 d4 10 Cb5 Db6 11 a4?

6 d3!...
 6 exd5 exd5 7 0-0 Bd6 8 d4
 Ce7 9 Cc3 0-0 10 Rh1 Cf6
 11 Be3 b6 12 Ce5 Cf5= Sax-
 Ostojko, Budapeste 1977.

6... Bd6
 7 0-0 Ce7 8 c4 0-0 9 Cc3

Bc7 10 De2 dxc4 11 dxc4
 Ba5 12 Cd1 Cc6 13 Cf2 De7
 14 Be3 Tad8=, Balashov-Sves-
 nikov, 1a. Liga do 45º cap.
 URSS

7 0-0 Ce7 8 Cc3 0-0 9 De2
 a6 10 Bd2 b5 11 Tae1!±3
 6... Ce7

7 Cc3 g6 8 0-0 Bg7 9 De1
 Cb6 10 f5 gxf5 11 Dg3 Tg8
 12 Dh4 h6= Kazansky-Velimi-
 rovic, Osiek 1978.

7 Cc3 g6 8 De2! d4 (8...
 Cb6 9 f5) 9 Cd1 Bg7 10 Cf2±,
 Bangiev-Koliakov, Kiev 1981.

6... Cgf6
 7 Cc3 Be7 8 0-0 0-0 9 De2
 Tc8 10 e5 Ce8 11 f5!± Cc7 12
 g4±, Bangiev-Nikitin, Sudak 1980



GALERIA DOS CAMPEÕES

Mestres Internacionais – ICCF

Adaucto Wanderley da Nóbrega (SC)

Antônio Pacini (SP)

Mestres Latino-Americanos – CADAP

Arnaldo de Vasconcelos (RJ)

João de Deus Carvalho (DF)

José Pinto Paiva (BA)

Mestres Brasileiros – CXEB

Alberto Costa Matos Pinto (CE)

Gilberto Fraga Portilho (SP)

Henrique Pereira Maia Vinagre (RJ)

Horst Schadeck (RS)

Campeões Brasileiros

- | | | |
|----------------|---|--------------|
| <i>I CBI</i> | <i>– 1973 – Henrique Pereira Maia Vinagre</i> | <i>(RJ)</i> |
| <i>II CBI</i> | <i>– 1976 – Adaucto Wanderley da Nóbrega</i> | <i>(SC)</i> |
| <i>III CBI</i> | <i>– 1980 – Antônio Pacini</i> | <i>(SP)</i> |
| <i>IV CBI</i> | <i>– 1984 – Gilberto Fraga Portilho</i> | <i>(SP).</i> |

Campeões da Taça Brasil

- | | | |
|---------------|--|-------------|
| <i>I TB</i> | <i>– 1976 – Adaucto Wanderley da Nóbrega</i> | <i>(SC)</i> |
| <i>II TB</i> | <i>– 1979 – Célio Sormani</i> | <i>(SP)</i> |
| <i>III TB</i> | <i>– 1982 – Mário Silas Biava</i> | <i>(SP)</i> |

Alterações de Endereço

As alterações de endereço devem ser diretamente comunicadas ao Tesoureiro Gileno Exalto de Araújo (Rua Santa Maria Goretti, 43-E – Matatu - Salvador - BA – CEP 40260.

COLUNA DO PRESIDENTE

Gostaríamos de ressaltar o espírito de fraternidade que existe entre a quase totalidade do corpo social. Entendemos que pode haver incompatibilidade de gênios entre pessoas que disputam nossos diversos torneios. Quando existe, os associados que agem de modo racional, limitam o intercâmbio aos lances realizados, com os elementos essenciais solicitados nas Regras dos Jogos. Com isto *evitam atritos* e colaboram no sentido de que o torneio chegue ao término sem problemas.

Mas, infelizmente, há ainda alguns que *não conseguem controlar-se*, e aproveitam-se da correspondência obrigatória para a remessa do lance, para iniciar ou retribuir ofensa, o que não nos agrada em nada.

Se alguém recebe uma ofensa, ou interpreta como ofensivas as palavras do adversário, por que não jogar o fato para o futuro, continuando sem diálogo a partida e, depois, havendo oportunidade, conversar com o oponente sobre o assunto?

Ubirajara de Oliveira Barroso

Caixa Postal 317 – Salvador - BA – CEP 40004