

# REVISTA BRASILEIRA DE XADREZ POSTAL

Ano III, nº 11 — FR/92 — Julho/1985



*O companheiro Antônio Carlos Rodrigues Alvin, campeão do III Torneio Juventude.*

---

## ASSEMBLÉIA CEXEBEANA

---

A família cexebeana possui encontro marcado entre os seus associados. Trata-se da nossa ASSEMBLÉIA (Dia 14/Julho, às 10 horas, no Clube Atlético Paulistano — // Rua Honduras, 1.400 — Jardim América — São Paulo — SP //) na qual esperamos encontrar elevado número de associados.

Sua presença é IMPRESCINDÍVEL.

Prestigiem! Prestigiem! Prestigiem! Prestigiem! Prestigiem! Prestigiem!

## TORNEIOS – TAXA DE INSCRIÇÃO – SERVIÇOS

### TORNEIOS INTERNACIONAIS

Escrever ao presidente Ubirajara de Oliveira Barroso (Caixa Postal 317 – CEP 40000 – Salvador - BA).

Taxa de inscrição mediante consulta prévia.

### TORNEIOS DE CLASSIFICAÇÃO E ACESSO À CATEGORIA ESPECIAL

Escrever ao diretor Antônio Carlos Raposo (Rua Indiana, 974 – São Paulo - /SP/ – CEP 04562). Não é cobrada taxa de inscrição para esses torneios. É permitida a participação simultânea em até 4 grupos, contanto que as inscrições sejam solicitadas dentro do prazo de 6 meses, contados a partir do início do 1º grupo. Após esse prazo, o associado precisará definir sua classificação nos grupos em andamento, antes de solicitar novas inscrições.

### TORNEIOS TEMÁTICOS

Escrever ao diretor Laudelino Joaquim Santana FP (Caixa Postal 68 – Carapicuíba - SP – 06300).

Taxa de inscrição por grupo Cr\$ 1.700 em cheque nominal ao CXEB. É permitida a participação simultânea em vários grupos seja de temas diferentes ou iguais. Veja a relação de temas nesta edição.

### DEMAIS TORNEIOS

Escrever ao Diretor de Torneios Internos ou ao Diretor a ser designado em circular especial. Taxa de inscrição equivalente a 10% da anuidade vigente no período de início do torneio.

### ALTERAÇÕES DE ENDEREÇO

Deverão ser enviadas diretamente para o TESOUREIRO, Gileno Exalto de Araújo, Rua Santa Maria Goretti, 43 – E/Matatu – 40000 – Salvador - BA.

### ANUIDADE

ABR / MAI / JUN / 85 – Cr\$ 44.000

Desejando saber em qual mês vencerá sua anuidade e/ou PARCELAR seu pagamento e/ou obter alguma informação mais específica, escreva para o nosso tesoureiro Gileno Exalto de Araújo (Rua Santa Maria Goretti, 43 – Matatu – Salvador - BA – 40000).

OBSERVAÇÃO – Solicitamos-lhe a gentileza de não enviar ordem de pagamento, mas sim cheque nominal ou vale postal (Agência Central – Salvador) ao C.X.E.B.

### RATING

As consultas e/ou reclamações sobre o "rating" deverão ser diretamente dirigidas ao responsável pelo referido setor – Paulo Amílcar G. Brião (A/C Banco do Brasil S.A. – Eirunepé - AM – 69.880).

### SETOR DE EXPEDIÇÃO

O responsável pelo referido setor é o companheiro: Aulísio Alves (Rua Camé, 682 – São Paulo - SP, CEP 03121 a quem deverão ser encaminhadas as comunicações sobre o não recebimento da R.B.X.P. (F.R.).

### REDAÇÃO

Todo material destinado a publicação na FR, deverá ser enviado ao Diretor Nelson Lopes da Silva (Rua Canuto do Val, 253 - apto. 6 – 01224 – São Paulo - SP).

### TORNEIOS DA ICCF – WT (World Torneys)

Torneios de classificação (1º, 2º, 3º categorias). Inscrições com o presidente Ubirajara de Oliveira Barroso (Caixa Postal 317 – Salvador - BA – 40000). Taxa de inscrição mediante consulta prévia.

### TORNEIOS DA CADAP

Inscrições permanentes, livres apenas para as categorias I e II. Os grupos são compostos de 7 jogadores e o vencedor é promovido à categoria imediatamente superior. Inscrições com o presidente Ubirajara de Oliveira Barroso (Caixa Postal 317 – Salvador - BA – 40000). Taxa de inscrição mediante consulta prévia.

### XADREZ POSTAL INTERNACIONAL

As notícias relativas às atividades de brasileiros (única e exclusivamente), artigos técnicos, críticas e/ou comentários deverão ser remetidos ao Diretor de Torneios Internacionais, Plínio Luís Nunes Dias (Caixa Postal 3 – Cruzeiro - SP – 12.700).

## REVISTA BRASILEIRA DE XADREZ POSTAL EDITADA PELO CLUBE XADREZ EPISTOLAR BRASILEIRO

Redator responsável:

Secretário da Redação:

Expedição e Distribuição:

Revisão:

Composição, arte e impressão:

Encarte:

Tiragem desta edição:

Paulo Gonçalves Guimarães

Nelson Lopes da Silva

Aulísio Alves

Nelson Lopes da Silva

Copidart Ltda.

Proposta de Sócio

1.600 exemplares

# CAMPEONATO BRASILEIRO INDIVIDUAL

## V – Final.

Início: 18-03-85

Término em aberto  
O campeão obtém o título de Mestre Brasileiro de Xadrez Postal, o vice obtém meia norma, o terceiro colocado obtém 1/3 da norma, e o quarto colocado obtém 1/4 da norma para a obtenção do referido título.

*Diretor-assistente: Marco Antônio de Almeida*  
Caixa Postal 512  
20001 – Rio de Janeiro - /RJ/.

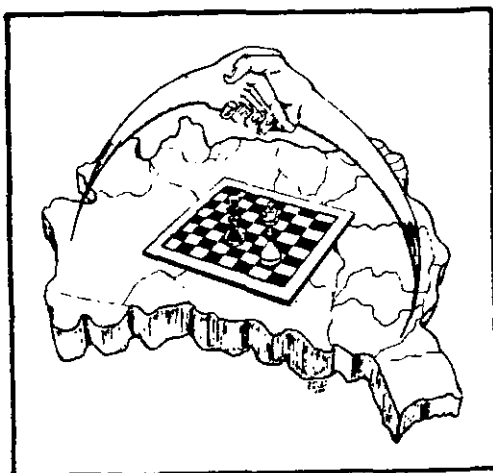

Iniciada a fase final do V CAMPEONATO BRASILEIRO INDIVIDUAL, com a participação de 21 jogadores, a saber: Alberto Costa de Matos Pinto – Américo Richieri Filho – Antônio Pacini – Arnaldo de Vasconcelos – César Roberto da Silva Reis – Georges Homsi – Gilberto Fraga Portilho – Gladstone Sabóia Amorim – Henrique Pereira Maia Vinagre – Iluska Pereira da Cunha Simonsen – Joaquim Fabiano Alves Jr – José Costa Fernandes Jr – José de Pinto Paiva – Manrico Gemignani – Mário César Juck Schuster – Murilo Martha Aiello – Orlando Alcântara Soares – Paulo Almícar Goenez Brião – Pedro Segundo da Costa – Petry Feijó – Salvador Horace de Cresce.

## VI – Preliminar

Início: 01.03.84

Término: 01.09.85

Os dois primeiros colocados de cada grupo estarão automaticamente classificados para a fase semifinal, cujo início será em 01.03.86.

### Grupos 01 a 10

*Diretor-assistente: Cláudio Vassalo.*  
Rua da Paz, 21 – apto. 31.  
11100 – Santos - SP.

**GRUPO 01** – Guaraciaba 1 Ramiro – Humberto 1 Mesquita Jr. – Guaraciaba 0 Humberto – Fausto Monteiro de Mesquita Junior abandonou.

**GRUPO 02** – Kohl 1 Damasceno – Horta 0 Koatz – Luiz Fernando Festugato Horta eliminado.

**GRUPO 03** – Wallau 1 Damasceno – Cúrcio 0,5 Moniz – Guaraciaba 1 Moniz – Wallau 1 Moniz – 19 excesso de tempo de Brião contra Wallau, nova contagem a partir do 18º lance.

**GRUPO 05** – Koatz 1 Pereira.

**GRUPO 06** – Asfora 1 Cataldi – Neves 0 Asfora.

**GRUPO 07** – Ermano 1 Paul – Paul 1 Maia – Fabiano 0,5 Paul – José Eduardo Bastos Oliveira

*Maia abandonou.*

**GRUPO 08** – Névio 1 Gabor – Koatz 0,5 Schwab – Névio 0 Pretti – Vieira 0,5 Gama – Vieira 1 Gabor – Pretti 0,5 Marne – Monteiro 1 Vieira – Gama 0 Gabor – Pedro Corrêa dos Santos Cabral abandonou.

**GRUPO 09** – Marczykosky 0 Emanuel – Emanuel 1 Zanetti – Marczykosky 0,5 Beloto – Marczykosky 1 Kahala – Bertolucci 1 Beloto – Bertolucci 0,5 Névio – Emanuel 1 Zanetti – 19 excesso de tempo de Marczykosky contra Dicolla, nova contagem a partir do 23º lance.

**GRUPO 10** – Barata 1 Richieri – Carlsen 0,5 Lavieri – Névio 0 Pritsopoulos – Telles 0 Névio – Carlsen 0 Nishiyama – Telles 0,5 Pritsopoulos – Telles 1 Ubirajara.

## Grupos 11 a 21

**GRUPO 11** — Anjos 1 Hirsch — Takatsu 0 Anjos — Bertolucci 1 Gama — Gama 0 Falleiros — Barroso 0 Falleiros.

**GRUPO 12** — Rodrigues 0 Gaspar.

**GRUPO 13** — Bibas 0,5 Zanetti — Kover 0 Costa — Moreira 0,5 Halfpap — Silva 0,5 Moreira — Zanetti 0 Pretti — Saboya 1 Zanetti — Costa 0 Zanetti.

**GRUPO 14** — Eunen 0 Massa — Oliveira 1 Lima — Futida 1 Iwakura — Eunen 1 Lima — A. Lopes 0,5 Futida — Eunen 0 Rabockai — Oliveira 1 Futida — Carlsen 0 Iwakura — Eunen 0 Futida — Lima 0,5 A. Lopes.

**GRUPO 15** — Efremoff 0,5 Rickli — Oliveira 0 Efremoff.

**GRUPO 16** — Coutinho 0 Seghese — Rikli 0 Seghese — Seghese 0,5 Huttenlocher — Carvalho 0 Seghese — Franca 0,5 Carvalho — Seghese 1 Dutra — Rikli 0 Carvalho — Saboya 1 Seghese — Ricci 0,5 Coutinho — Montagna 1 Coutinho — Hutten-

Diretor-assistente: Reiji Shinozaki.  
Caixa Postal 51517  
01499 — São Paulo - SP.

locher 0,5 Coutinho — Saboya 1 Souza — Carvalho 0 Souza.

**GRUPO 17** — Lopes 0,5 Jensen — Jensen 1 Gemignani — Lopes 0 Almeida — Almeida 0 Chacon — Gemignani 0,5 Freire.

**GRUPO 18** — Vasconcelos 0 Faria — Carvalho 1 Vasconcelos — Vasconcelos 1 Kahala — Carvalho 1 Kahala — Faria 1 Kahala — Jorge Gimenez Constant elim. (art. 23).

**GRUPO 19** — Vieira 0,5 Coutinho — Schuster 1 Coutinho — Otávio Menezes da Fonseca elim. (art. 23).

**GRUPO 20** — Almeida 1 Gaspar — Futida 0,5 Guimarães — Schuster 1 Moreira — Gaspar 0 Sarai-va — Moreira 1 Campos — Barroso 0 Futida.

**GRUPO 21** — Silva 1 Semer — Duprat 0,5 Campos — Duprat 0 Nascimento — Souza 0 Gyuricza.

## III — CAMPEONATO BRASILEIRO DE EQUIPES

Início 01/03/83

Término em aberto

Diretor-assistente: Mário S. Soares  
Caixa Postal 1259  
11100 — Santos - SP.

1ª tab. Bernardino (RJ) 0 Portilho (SP)

2ª tab. Kerr (SP) 0 Cunha (MA) — Cunha (MA) 1 Jensen (PR)

3ª tab. Araújo (MA) 1 Soares (PR)

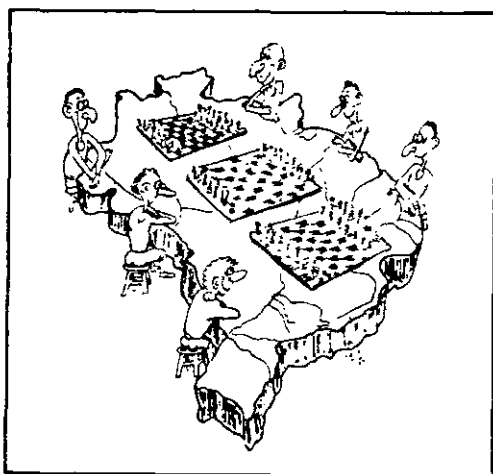

## PARTIDAS AMISTOSAS

Os interessados em realizar partidas amistosas devem escrever à secretaria da redação (Nelson Lopes da Silva — Rua Canuto do Val 253 - Apto. 6 — São Paulo - SP — 01224) para que possamos aqui anunciar.

Estamos à disposição dos missivistas.

# TAÇA BRASIL

## IV – Final

Início 01.09.83

Término em aberto

Todos os finalistas têm assegurada a sua participação na fase semifinal do próximo Campeonato Brasileiro Individual, desde que não venham a abandonar esta fase.

Diretor-assistente: Paulo Amílcar G. Brião  
A/C Banco do Brasil S/A  
69880 – Eirunepé – AM.

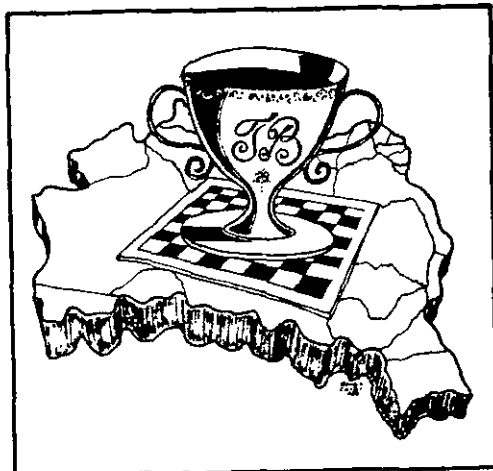

Avila 0 M. Simonsen – Queiroz 0 Kerr – Kampitz 0 Alvarenga – Kampitz 0 Avila – Queiroz 0 Maia – Medeiros 0,5 Queiroz – Medeiros 0 Portilho – Bernadino 1 M. Simonsen – Soares 0,5 M. Simonsen – 1º excesso de tempo de Maia contra Alvarenga, nova contagem a partir do 41º lance.

## V – Semifinal

Início em: 01.09.84

Término em: 01.03.86

Os dois primeiros colocados de cada grupo estarão automaticamente classificados para a fase final.

Diretor-assistente: Adilson Martins Coelho  
Rua Professor Freze, 3 – apto. 101.  
28600 – Nova Friburgo – RJ.

GRUPO 01 – 1º excesso de tempo de Massa contra J. Simonsen, nova contagem a partir do 21º lance – 1º excesso de tempo de Silva contra Massa, nova contagem a partir do 21º lance – Camargo 1 Massa – Alvarenga 1 Barata – Alvarenga 1 Ferreira – Fernandez 1 Massa.

GRUPO 03 – 1º excesso de tempo de Suzuki contra Shinozaki, nova contagem a partir do 10º lance – 1º excesso de tempo de Ramos contra Shinozaki, nova contagem a partir do 19º lance – 1º excesso de tempo de Suzuki contra I. Simonsen, nova contagem a partir do 19º lance – José Antônio Rosa abandona – Ramos 1 Semer (art. 21) – Richieri 0,5 Suzuki – Suzuki 1 Ramos – Richieri 1 Vieira – Richieri 0 Ramos.

GRUPO 04 – Pedro Corrêa Santos Cabral abandona – Sormani 1 Neumann – Sormani 1 Dantas – Sormani 1 Martinho.

GRUPO 05 – Guimarães 1 Felício.

GRUPO 06 – Cúrcio 0 Bibas – Semer 0 Bruno – Silva 1 Bruno – Semer 0 Bibas – Silva 0 Lopes.

GRUPO 07 – 1º excesso de tempo de Faria contra Carvalho, nova contagem a partir do 11º lance – Medeiros 1 Coelho – Vargas 0,5 Medeiros – Guimarães 0,5 Medeiros.

GRUPO 08 – Carlos Alberto Cavalcanti de Souza abandona – Alvim 1 Tafner.

## Conhecendo nossas Regras

Art. 15 – Se um jogador não recebe resposta de seu adversário 14 dias após o tempo de transmissão (calculado pela média que leva o Correio para conduzir a correspondência), deve repetir seu último lance por carta registrada. Se depois de decorridos outros 14 dias (descontados também o tempo de transmissão) não houver ainda recebido resposta, o fato deverá ser levado ao conhecimento do Diretor do Torneio. Uma confirmação de lance enviada por carta registrada deve, também, ser respondida por carta registrada. Se a resposta for enviada por correspondência simples, só será válida se o adversário confirmar seu recebimento.

# TORNEIO JUVENTUDE

## IV – Final

Início: 01.12.83

Término em aberto

O campeão estará automaticamente classificado para a fase semifinal do próximo Campeonato Brasileiro Individual.

*Diretor-assistente: Adilson Martins Coelho.  
Rua Professor Freze, nº 3 - apto. 101.  
28600 – Nova Friburgo – RJ.*

*Sem ocorrências no período*

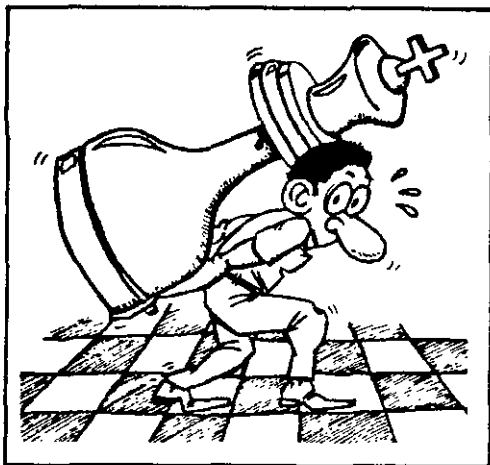

## V – Preliminar

Início em: 01.12.83

Término em 01.06.85

Os dois primeiros colocados de cada grupo, adquirem o direito de participar da fase seguinte.

*Diretor-assistente: Dieter H. B. Khol.  
Caixa Postal 56.  
88210 – Porto Belo – SC.*

**GRUPO 01** – Teixeira 0,5 Castilho – Chedid 0 Tonolli.

**GRUPO 02** – Ronsani 1 Rabelo – Bastos 0 Ronsani – Ronsani 0 Bouabaci – Ronsani 0 Moraes – Ronsani 1 Semer – Semer 0 Moraes.

**GRUPO 03** – Bastos 0 Lee.

**GRUPO 04** – 1º excesso de tempo de Marcelo Saad contra Marcos Castilho, nova contagem a partir do lance 39.

**GRUPO 05** – Carate 0,5 Rodrigues – Rogério Daniel abandonou.

**GRUPO 06** – Maia 0,5 Castilho – Góes 0 Castilho – Moura 1 Góes.

## BOLETINS ENXADRÍSTICOS

O Mestre Internacional da FIDE: Hélder Câmara edita periodicamente boletins especiais de torneios ao vivo da FIDE e da CBX, os quais constituem-se em excelente fonte de informações e pesquisas.

Aqueles que desejarem obter informações acerca das próximas edições, devem dirigir-se diretamente ao conhecidíssimo mestre (MI. Hélder Câmara – Rua Epitácio Pessoa, 87 – Apto. 23 – São Paulo - SP – 01220).

O pagamento dos exemplares solicitados deverão ser feitos antecipadamente através de ordem de pagamento bancária, ou mesmo cheque nominal remetido ao referido enxadrista.

## SETOR DE EXPEDIÇÃO

O responsável pelo referido setor é o companheiro: Aulísio Alves (Rua Camé, 682 – São Paulo - SP, CEP 03121 a quem deverão ser encaminhadas as comunicações sobre o não recebimento da R.B.X.P. (F.R.).

# CAMPEONATOS ESTADUAIS

## I CEI - PR - Final

Início: 01.09.83

Término em aberto

O campeão e o vice estarão automaticamente classificados para a próxima semifinal do Campeonato Brasileiro Individual.



Diretor-assistente: Sidnei Martins.

Caixa Postal 771

97100 Santa Maria - RS.

Ricci 0,5 Osipi — Grupo Encerrado: 1º Sérgio Alexandre Dmitruk 13 pts.; 2º Néelson Hirsch 11,5 pts.; 3º Jair Osipi 9,5 pts.; 4º Raul Ricci 7 pts.; 5º James Jensen 7 pts.; 6º João Victor da Silva 5 pts.; 7º Divonzir Lopes Beloto 3 pts.; 8º Rodolfo Schossig 0 pts.

I CEI/PR — FINAL		01	02	03	04	05	06	07	08	PTs	CLA
Sérgio Alexandre Dmitruk	01	■	-	1	1	1	1	1	1	13,0	1º
Néelson Hirsch	02	0	■	1	0	1	1	1	1	11,5	2º
Jair Osipi	03	-	0	■	-	1	1	1	1	9,5	3º
Raul Ricci	04	0	0	-	■	0	0	1	1	7,0	4º
James Jensen	05	0	0	0	0	■	1	1	1	7,0	5º
João Victor da Silva	06	0	0	0	1	0	■	1	1	5,0	6º
Divonzir Lopes	07	0	0	0	0	0	0	■	1	3,0	7º
Rodolfo Schossig	08	0	0	0	0	0	0	0	■	0,0	8º

## II CEI - PR — Preliminar Memorial Otto Mak

Diretor-assistente: Ademir A. Leão Garcia  
Caixa Postal 225  
17930 Tupi Paulista - SP

GRUPO 01 — 1º excesso de tempo de Semer contra Iramina, nova contagem a partir do 11º lance.

GRUPO 02 — 1º excesso de tempo de Marini contra Simões, nova contagem a partir do 11º lance — Rodrigues 1 Hirsch.

GRUPO 03 — 1º excesso de tempo de Semer contra Zuchowski, nova contagem a partir do 11º lance — Jensen 0 Marini.

GRUPO 04 — Oliveira 1 Ricci — Osipi 1 Ricci — Oliveira 1 Stankiewicz — Ricci 1 Stankiewicz.

GRUPO 05 — Schöder 0 Faria — Silva 0 Schöder — Faria 1 Rosário.



## I CEI - SC — Final

Início: 01.04.84

Término em aberto

O campeão e o vice estarão automaticamente classificados para a próxima semifinal do Campeonato Brasileiro Individual.

Diretor-assistente: *Nelson Hirsch.*  
Caixa Postal 1204.  
85800 — Cascavel - PR.

Tafner O H. Becker — H. Becker 1 Tafner —  
Tafner O Augustini — Becker Fº 1 Tafner — Tafner  
O Becker Fº — Tafner O Vieira Fº.

## II CEI - SC — Preliminar Memorial Fritz Guido Hoffman

Diretor-assistente: *Ademir A. Leão Garcia.*  
Caixa Postal 225.  
17930 — Tupi Paulista - SP.

GRUPO 01 — Altair Carlos Faria Moreira eliminado (art. 23º).

GRUPO 02 — Altair Carlos Faria Moreira eliminado (art. 23º) — Ruysdael Zocoli eliminado (art. 23º).

GRUPO 03 — Ruysdael Zocoli eliminado (art. 23º) — Agustini 1 Muller — Folle O Agustini — Melo O Agustini — Kellerman 1 Folle.

GRUPO 04 — Feliciano 1 Muller — Muller 1 Santello.

GRUPO 05 — Pedro Ivo Agustini eliminado (art. 23º) — Altair Carlos Faria Moreira eliminado (art. 23º) — Muller 0,5 Rikli.

## I CEI - RJ — Semifinal Memorial Carlos José Gross

Início: 01.09.83

Término: 01.03.85

Classificam-se à fase final os dois primeiros colocados de cada grupo.

Diretor-assistente: *Sidnei Martins.*  
Caixa Postal 771.  
97100 Santa Maria - RS.

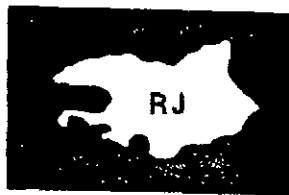

GRUPO 02 — Araujo O Simonsen — Simonsen 1 Araujo — Araujo O Cataldi — Cataldi 1 Araujo — Brião 0,5 Cataldi — Cataldi 0,5 Brião — Araujo 0,5 Brião — Grupo Encerrado: 1º Ricardo Antônio Cataldi 8,5 pts.; 2º Iluska Pereira da Cunha Simonsen 8 pts.; 3º Paulo Amílcar Goenez Brião 7 pts.; 4º Moacyr Rodrigues de Araujo 2,5 pts.; 5º William Louis Simonsen e Luiz Antônio Machado 0 pts.

GRUPO 03 — Madeu 1 Simonsen — Simonsen 1 Madeu — Grupo Encerrado: 1º Iluska Pereira da Cunha Simonsen e Fernando Antônio da Barros Madeu 9 pts.; 3º Lauro Henrique C. Monteiro da Silva 6 pts.; 4º Cléber Lemos da Rocha 4 pts.; 5º José Luciano Carneiro 2 pts.; 6º Sérgio Vieira Milward Azevedo 0 pts.

GRUPO 04 — Reis 1 A. Mendes — Bernardino 0,0 Souza (Art. 33 "b") — Souza 0,0 Bernardino (Art. 33 "b")



## II CEI - RJ - Preliminar

### Memorial José Thiago Mangini

**Diretor-assistente:** Sidnei Martins.  
Caixa Postal 771.  
97100 Santa Maria - RS.

**GRUPO 01** - Silva 0,5 Ribeiro - Ribeiro 0,5 Amorim - Antônio de Pádua Albuquerque Oliveira, Itamar Gomes Viana e Luiz Carlos de Brito Pereira abandonam.

**GRUPO 02** - 1º excesso de tempo de Souza contra Marques, com nova contagem a partir do 28º lance.

**GRUPO 03** - Nascimento 1 Viana - Nascimento 0,5 Barbosa - Viana 0 Oliveira - Oliveira 0 Barbosa - Miranda 0 Barbosa - Jorge Alberto Dacal Mendes eliminado.

**GRUPO 04** - Tortoza 1 Batista - José Campello de Oliveira Junior eliminado.

**GRUPO 05** - Mendes 1 Coelho - Coelho 0 Souza - Magalhães 0 Souza - Mendes 0,5 Brinn - Mendes 1 Tavares - Costa 0 Mendes.

**GRUPO 06** - Galvão 1 Kover - Galvão 1 Magalhães - Amorim 0 Galvão - Lima 0 Galvão - Galvão 1 Simões - Kover 0 Amaral.

**GRUPO 07** - Borges 0 Moura - Caiafa 1 Moura - Borges 1 Pereira - Moura 0 Reale - Gutierrez 1 Moura - Kover 0 Moura - Marco Antônio Chaves eliminado.

**GRUPO 08** - Fajarra 0 Zaltzman - Fajarra 0 Damasceno - Zaltzman 1 Borges - Zaltzman 1 J. Magalhães - Zaltzman 1 Cardoso - Magalhães 1 Fajarra - J. Magalhães 1 Cardoso - Carlos Augusto Loureiro Martins eliminado.



## II CEI - SP - Preliminar

### Grupos 01 a 10

**Diretor-assistente:** Eduardo Coutinho.  
Rua Jangadeiro 294/701.  
54000 Jaboatão - PE.

**GRUPO 01** - Sormani 1 Haded - Rabockai 0 Haded - Haded 0,5 Ricupero.

**GRUPO 02** - Fattah 1 Avellar - Arnaldo Dal Pino Jr e Marcelo Shimoto eliminados (art. 23).

**GRUPO 03** - Manoel Paulo de Toledo eliminado (art. 23).

**GRUPO 04** - Pascheto 1 Martins - Naoto Ayabe abandona.

**GRUPO 05** - Szongott 0 Amaral - Alves 1 Szongott.

**GRUPO 06** - Scaglia 1 Cleto - 1º excesso de tempo de Cardoso contra Ayrosa, nova contagem a partir do 17º lance - Mauro Semer eliminado (art. 23).

**GRUPO 07** - Cardoso 1 Fornazza - Alves 0,5 Silva - 1º excesso de tempo de Cardoso contra Ferreira, nova contagem a partir do 21º lance - 1º excesso de tempo de Cardoso contra Santos, nova contagem a partir do 15º lance - 1º excesso de tempo de Cardoso contra Santana, nova contagem a partir do 11º lance.

**GRUPO 08** - Dieckmann 1 Cano - Cano 0 Castro.

**GRUPO 09** - Martinez 0 Martins - Cláudio Henrique Junqueira de Assis eliminado (art. 23).

**GRUPO 10** - Dieckmann 0 Santana - Silva 0,5 Dieckmann - Ricardo Luís Prudêncio eliminado (art. 23).

## Grupos 11 a 20

**Diretor-assistente:** Ricardo Rudge Ramos  
Av. Açodé 752.  
04075 São Paulo - SP.

**GRUPO 11** — Bracco 1 A. Souza — Silva 1 Bochnek.

**GRUPO 12** — Souza 1 Morau — Morau 0 Silva — Leite 0,5 Souza — Rubens Varella abandona.

**GRUPO 13** — Lima 1 Amaral — Amaral 1 Kahala — 1º excesso de tempo de Lima contra Souza, nova contagem a partir do 15º lance — 1º excesso de tempo de Lima contra Amaral, nova contagem a partir do 19º lance — Sérgio Luiz Saika eliminado (art. 23).

**GRUPO 14** — Ribeiro 1 Santos — 1º excesso de tempo de Pritsopoulos contra Mangini, nova contagem a partir do 15º lance — Rubens Varella abandona.

**GRUPO 15** — Morau 0 Rain — Cirello 0 Rain — Cirello 1 Morau.

**GRUPO 16** — Soares 1 Anselmo.

**GRUPO 18** — Falleiros 1 Pereira.

**GRUPO 19** — Eunen 0 Sanchez — Baptista 0 Nhãn — Hiroiuki Kasio abandona.

**GRUPO 20** — Diez 0 Eunen — Pereira 0 Luz — Luz 0 Domingues — Domingues 1 Eunen — Eunen 1 Carlsen.

## Grupos 21 a 27

**Diretor-assistente:** Ira Mark Brinn.  
Rua Gal. Goes Monteiro, 8/1702-G.  
22290 Rio de Janeiro - RJ.

**GRUPO 21** — José Isamu Kossuga abandona — José Antônio Rosa abandona — Valnir dos Anjos Pereira eliminada (art. 23).

**GRUPO 22** — Rogério Daniel abandona.

**GRUPO 23** — Silva 0 Carlsen — Alvarez 1 Martins — Lopes 1 Silva.

**GRUPO 24** — Penna 0 Pereira — Pereira 0 Nunes.

**GRUPO 25** — Massa 0 Freitas — Sady 1 Bergamaschi — João Xavier França Fº eliminado (art. 23).

**GRUPO 26** — Sérgio Luiz Modanese Lisboa abandona — Luciano Troccoli eliminado (art. 23).

**GRUPO 27** — Muzio 0,5 Castro — Castro 1 Albuquerque — Taccani 0 Santos.

## I CEI - ES — FINAL

Início: 01.04.84      Término em aberto  
O Campeão e o vice estarão automaticamente classificados para a próxima semifinal do Campeonato Brasileiro Individual.

**Diretor-assistente:** Reiji Shinozaki.  
Caixa Postal 51517.  
01499 — São Paulo - SP.

**GRUPO ÚNICO** — Souza 0 Maia.



## II CEI - ES.

**Diretor-assistente:** Ricardo do Nascimento.  
Av. Marechal Fontenelle, 3610 - Bl 7 - Apto. 406.  
21740 — Rio de Janeiro - (RJ).

Formado um único grupo com 10 jogadores, iniciado em 01 - Maio - 85, com término previsto para 01/ Novembro/86.



## II CEI - MG.

Formados 05 grupos, com um total de 35 participantes, iniciado em 01 - Maio - 85, com término previsto para 01 - Novembro - 86.

## I CEI - RS - Final

Início 01/04/84

Término em aberto

O Campeão e o vice estarão automaticamente classificados para a próxima semifinal do Campeonato Brasileiro Individual.

Diretor-assistente: Mário Soares.  
Caixa Postal 1259.  
11100 - Santos - SP.

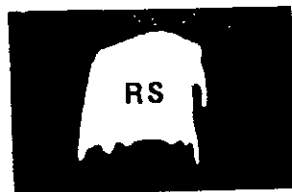

Borowski 0,5 Santos - Borowski 0 Felício - Borowski 0 Szobot - Santos 1 Martins - Silva 1 Martins - Felício 0,5 Feijó - Felício 1 Silva - Iwakura 0 Souza - Leite 0,5 Silva - Leite 0,5 Felício - Leite 1 Costa - Gomes 0,5 Borowski - Szobot 1 Santos - Szobot 0,5 Silva - Szobot 1 Costa - Szobot 1 Martins - Costa 0 Borowski - Costa 0 Iwakura - Martins 1 Borowski - Martins 1 Nascimento - Martins 0,5 Johann - Martins 0,5 Gomes - Martins 0 Souza - Leal 0 Iwakura - Leal 0,5 Gomes - Leal 1 Costa - Leal 1 Martins - Leal 1 Koetz - Koetz 0 Leite - Koetz 0 Becker - Santos 0 Leal - Costa 0 Becker.

## II CEI - RS.

Diretor-assistente: Maurício S. F. Moreira.  
Rua Lutfalla Salim Achoa, 153.  
04017 - São Paulo - (SP).

Formados 06 grupos, com um total de 37 participantes; iniciado em 01 - Maio - 85, com término previsto para 01 - Novembro - 86.

## Conhecendo nossas Regras.

Art. 25 - Todo jogador deve informar a seus adversários e ao Diretor do Torneio, qualquer mudança ou alteração do seu endereço. Se não o fizer, o tempo perdido em virtude da falta dessa informação será acrescido ao tempo de reflexão do jogador faltoso.

## **I CEI - MA.**

*Diretor-assistente: Ricardo do Nascimento.  
Av. Marechal Fontenelle, 3610-B1 7 - Apto. 406  
21 740 - Rio de Janeiro - RJ.*



*Formado um único grupo, com 10 participantes, iniciado em 01-maio-85, com término previsto para 01-Novembro-1986.*



## **I CEI - PA.**

*Diretor-assistente: Ricardo do Nascimento.  
Av. Marechal Fontenelle 3610 - B1 7 - Apto. 406  
21 740 - Rio de Janeiro - RJ.*

*Formado um único grupo, com 08 participantes, iniciado em 01-Maio-85, com término previsto para 01-Novembro-1986.*

## **I CEI - PE.**

*Diretor-assistente:  
Alfredo Carlos Soares Dutra Neto.  
Av. Gal Raulino de Oliveira 139/201.  
22600 - Rio de Janeiro - RJ.*



*Formados 03 grupos, com um total de 16 participantes, iniciado em 01-Maio-1985, com término previsto para 01-Novembro-1986.*



## **I CEI - BA.**

*Diretor-assistente:  
Alfredo Carlos Soares Dutra Neto.  
Av. Gal Raulino de Oliveira, 139/201.  
226000 - Rio de Janeiro - RJ.*

*Formados 04 grupos, com um total de 23 participantes, iniciado em 01-Maio-85, com término previsto para 01-Novembro-1986.*

## **I CEI - GO/DF.**

*Diretor-assistente: Aulísio Alves.  
Rua Camê, 682.  
03121 - São Paulo - (SP).*



*Formados 05 grupos, com um total de 31 participantes; iniciado em 01 - Maio - 85, com término previsto para 01 - Novembro - 86.*

# TORNEIOS DE CLASSIFICAÇÃO

## Acesso à Categoria Especial TE

Os dois primeiros colocados de cada grupo serão promovidos à Categoria Especial, e o vencedor do grupo adquire o direito de participar diretamente da próxima semifinal do Campeonato Brasileiro Individual.

Aqueles que não alcançarem 33% dos pontos possíveis deverão voltar aos Torneios de Classificação da 1ª Categoria - TC I.

Diretor-assistente: Marco Antonio Almeida.  
Caixa Postal 512.  
20001 - Rio de Janeiro - RJ.

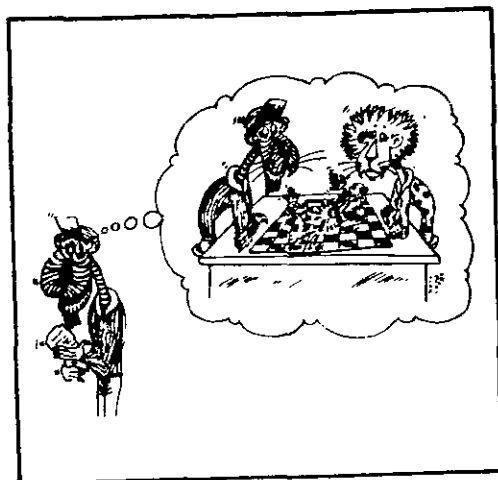

TE/69 - Azambuja 0 Almeida (julgamento)  
- Grupo Encerrado: 1º Antônio Carlos Silva Almeida 8,5 pts.; 2º Luiz Carlos Soares da Silva 8,0 pts.; 3º Alexandre Letízio Vieira, e Bernardo de Oliveira Martins 7,0 pts.; 5º Fábio dos Anjos 6,0 pts.; 6º Humberto Martins de Souza, e Marcos Antônio dos Santos 5,0 pts.; 8º João Edison Seleite Aguiar 4,0 pts.; 9º José Carlos Gomes de Azambuja 3,5 pts.; 10º Victor Kietzmann 1,0 pts.; 11º Hélio Moyzès 0,0 pts.

TE/71 - Campos 1 Vianna - Almeida 1 Sfirri  
- Grupo Encerrado: 1º Antônio Carlos Silva Almeida 9,0 pts.; 2º Pedro Corrêa dos Santos Cabral 8,5 pts.; 3º Décio de Marque 7,0 pts.; 4º Paulo César Laubenstein Bruno 6,5 pts.; 5º José Sfirri 6,0 pts.; 6º Manrico Gemignani 5,5 pts.; 7º Evandro Mendes Carneiro de Campos 5,0 pts.; 8º Roberto Agostinho Saback Vianna 4,5 pts.; 9º Marco Antônio Rodrigues de Assis 2,0 pts.; 10º José Augusto Ferreira dos Reis 1,0 pts.; 11º Mauro Semer 0,0 pts.

TE/74 - Turine 1 Santos - Turine 0,5 Barroso  
- Turine 1 Alves-Santos 1 Alves - Barroso 0 Cirello - Cirello 0,5 Santos - Grupo Encerrado: 1º Pedro Corrêa dos Santos Cabral 9,0 pts.; 2º Warner Bruce Kover 7,5 pts.; 3º Luiz Fernando Cirello, e João José de Araújo Moura Filho 6,5 pts.; 5º Francisco Aldobil F. Santos 6,0 pts.; 6º Souitiro Futida 5,5 pts.; 7º Osvaldo Turine 5,0 pts.; 8º Lair Válio Alves 4,0 pts.; 9º Ubirajara de Oliveira Barroso 3,0 pts.; 10º César Omar Bernasconi 2,0 pts.; 11º Paulo Fernando Silva Peres 0,0 pts.

TE/75 - Gemignani 0 Richieri - Campos 0 Carvalho - Brasileiro 0 Carvalho.

TE/76 - Pretti 1 Freire - Pretti 1 Bastos - Freire 1 Melo - Otávio Menezes de Fonseca eliminado (art. 23).

TE/77 - Leite 1 Dutra - Dutra 0 Magaw - Magaw 1 Leite - Pretti 0 Massa - 1º excesso de tempo de Pretti contra Massa, nova contagem a partir do 35º lance.

TE/78 - Duprat 1 Ramos - Alvim 1 Massa - Campos 0 Massa - Silva 1 Campos - Duprat 0,5 Campos.

TE/79 - Campos 0 Bruno - Medeiros 1 Kahala - Gemignani 0 Medeiros - Brinn 0,5 Hemignani - Kahala 0 Gemignani - Alvim 1 Brinn - Cezar 1 Brinn - Brinn 0 Domingues - Domingues 0,5 Alvim - Domingues 1 Cezar.

TE/80 - Freire 0 R. Silva - Freire 0 H. Silva - R. Silva 1 Sfirri - Otávio Menezes de Fonseca eliminado (art. 23).

TE/81 - Freire 0 Maia - Sady 0 Magossi - Kahala 0 Maia - Kahala 0 Pires - Freire 1 Kahala - Breitenbach 1 Freire - Breitenbach 1 Silva - Maia 1 Breitenbach - José Antônio Rosa abandona - Joseph Gibrael Kahala abandona.

TE/84 - Lima 0,5 Éboli - Mário Rogério Iwakura inscrição cancelada.

## GRUPOS FORMADOS

TE/86 — Franz Setina Filho — Alexandre Letizio Vieira — Ruy Castro Monteiro da Silva — Carlos Alberto Jorio Éboli — Thadeu Ernesto Senna Portella — José Luiz Marques Lima — Moysés Pekelman — Divonzir Lopes Beloto — Ronaldo Teixeira Neves — Eduardo Bonilha de Toledo Leite — Fábio dos Anjos.

TE/87 — José Luiz Marques Lima — Carlos Alberto Jorio Éboli — Ronaldo Teixeira Neves — Mauro Roberto Palermo — Pedro Juarez Joly — Sérgio Lopes — João José Sady — José Frederico Thomé de Saboya — Rafael Clark Neto — Carlos Eduardo Bastos — Reinaldo Damin.



### TCI — Primeira Categoria

Aqueles que obtiverem 75 por cento dos pontos possíveis confirmam a 1ª Categoria e adquirem o direito de jogar os Torneios de Acesso à Categoria Especial — TE. Os demais deverão voltar aos Torneios de Classificação da Segunda Categoria — TCII.

Até Grupo 230

Diretor-assistente: Reiji Shinozaki.

Caixa Postal 51517.

01499 — São Paulo — SP.

GRUPO 215 — Gonçalves 0,5 Marini — Sampaio 0 Gonçalves — Gonçalves 1 Azevedo — Marini 1 Azevedo — Sampaio 0 Marini — Encerrado: 19 Telmo Giani Gonçalves 5,0 pts.; 29 Ivo Marini 4,5 pts.; 39 Eduardo Bonilha Toledo Leite 3,5 pts.; 49 Flávio César Fernandes e Kelsen Rosas S. Azevedo 3,0 pts.; 69 Vanderley Ferraz Sampaio 2,0 pts.; 79 Rogério Paulo Fernandes 0,0 pts.

GRUPO 216 — Nascimento 1 Corrêa — Faria 0,5 Nascimento — Pacheco 0 Nascimento.

GRUPO 224 — Koatz 0,5 Falleiros — Agustini 0 Maroun — Agustini 1 Borges.

GRUPO 225 — Pereira 0 Franca.

GRUPO 227 — M. Cardoso 0 A. Cardoso.

GRUPO 228 — Manta 1 Franca.

GRUPO 229 — Costa 0 Reinaldo — Costa 1 Reale — Reale 0,5 Reinaldo — Encerrado: 19 José Humberto R. Reinaldo 5,5 pts.; 29 André Luiz L. V. Reale e João Carlos da Costa 4,5 pts.; 49 Ernesto Guimarães Aves 3,0 pts.; 59 João Xavier de França 2,5 pts.; 69 Francisco Antônio Terzian 1,0 pts.; 79 Daniel de Carvalho Silva 0,0 pts.

### Grupos 231 em diante

TC/232 — Komatsu 0,5 Debs — Tonolli 0,5 Komatsu — Belliboni 0 Tonolli.

TC/233 — Pereira 0 Fernandes — Fernandes 1 Martins.

TC/234 — Cardoso 0 Portella — Moura 1 Portella — Gildásio Expedito Batista Lopes eliminado (art. 23).

Diretor-assistente: Luiz Augusto S. Gaspar.  
Rua Borges Lagoa, 977/82.  
04038 São Paulo — SP.

TC/235 — Gomes 0 Damin — Damin 1 Silva — Silva 0,5 Martins — Souza 0,5 Silva — Francisco José Granemann eliminado (art. 23).

TC/237 — Tonolli 1 Panaroto — Daniel Panaroto — eliminado (art. 23).

TC/239 — L. Pereira 0,5 Arroio — Marques 1 L. Pereira — J. Pereira 0 Tonegutti — Marques 0 Lima.

TC/240 – Pereira 1 Abraçado.

TC/241 – Pereira 1 Feijó – Manoel Paes de Santana Junior eliminado (art. 23).

TC/242 – Baptista 0 Pereira – Ameal 1 Baptista – Pereira 1 Silva.

TC/243 – 1º excesso de tempo de Moraes contra Feijó, nova contagem a partir do 27º lance.

TC/244 – 1º excesso de tempo de Moraes contra Souza, nova contagem a partir do 14º lance.

TC/245 – Picolli 1 Vieira – Azzi 0 Picolli – Vieira 1 Noemio – Vieira 1 Azzi.

TC/246 – Gildásio Expedito Baptista Lopes eliminado (art. 23).

TC/247 – Brandino 1 Fajarra – Costa 0 Petraglia.

TC/248 – Luz 1 Noronha – Luz 1 Vieira – Vieira 1 Noronha – D'Oliveira 0 Vieira.

TC/249 – Gildásio Expedito Baptista Lopes eliminado (art. 23).

TC/250 – Marcos Antônio Tavares Queiroz eliminado (art. 23).

TC/251 – 1º excesso de tempo de Meng contra Barés, nova contagem a partir do 11º lance. – Marco Antônio Tavares Queiroz eliminado (art. 23).

TC/252 – 1º excesso de tempo de Marques contra Dutra, nova contagem a partir do 8º lance.

TC/256 – Santos 0 Clerici.

## GRUPOS FORMADOS

TC/257 – Valdomiro Coelho da Luz – Sérgio Naum Kaufmann – Clairton Felício – Wagner Krauss – Fernando Pigon – Francisco Xavier Cenjor – Agnaldo Luiz de Castro.

TC/258 – Clairton Felício – Sylvio de Oliveira Neves – Oséas Bueno de Arruda Filho – Bernardino Santana – Carlos Roberto da Silveira – Luciano Nogueira Marmontel – Marco Antônio Fajarra.

TC/259 – Marco Antônio Fajarra – Flávio Ulhoa Coelho – Carlos Roberto Cassetari – Newton Pereira Pinto – Antônio Silva Ruiz – Luiz André do Couto Diniz – João Francisco Scaglia.

TC/260 – João Francisco Scaglia – Roberto Diniz Filho – Carlos de Andrade Quaresma – Laudelino Joaquim Santana Filho – Marco Antônio Nascimento dos Santos – Fernando Antônio Medeiros de O – Marcelo de Almeida Rodrigues.

TC/261 – João Francisco Scaglia – Carlos Augusto Pereira Terra – Arivaldo Seghese – Célio Ferraz Ribeiro – Raul dos Santos – João Francisco dos Santos – Eduardo Blank Gonçalves.

## TC II Segunda Categoria

O vencedor de cada Grupo será promovido à 1ª Categoria, devendo confirmar a mesma através dos Torneios de Classificação da 1ª Categoria – TCI. Aqueles que não alcançarem 33% dos pontos possíveis deverão voltar aos Torneios de Classificação da Terceira Categoria.

Diretor-assistente: Torben E. Carlsen.  
Rua Nebraska, 459.  
04560 São Paulo - SP.

TC/241 – Ribeiro 0,5 Andrade (jul.) – Encerado: 1º Jorge Alexandrino Monteiro Silva 4,5 pts.; 2º Célio Ferraz Ribeiro 4 pts.; 3º Manoel Francisco C. Paes de Andrade Neto 3 pts.; 4º Pau-

lo Sérgio Penna 2 pts.; 5º Manoel Garibaldi Cavalcanti Mello Fº 1 pts.; 6º Paulo Nelson Figueiredo Neves 0,5 pts.

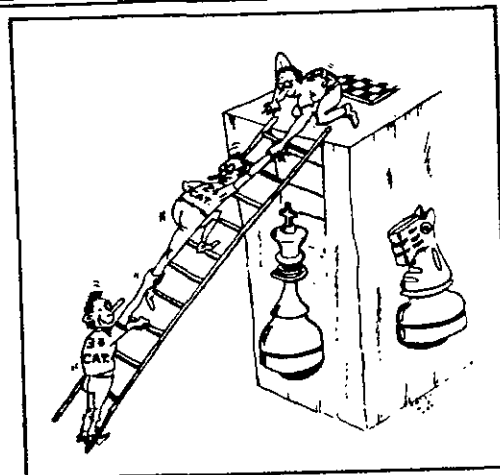

TC/242 - Santos 1 Lodi - Melo 1 Lodi - Melo 0x0 Carata (art. 33) - Encerrado: 19 João Osvaldo dos Santos e Luís Antônio Bígio de Melo 5 pts.; 39 Delmo Cássio Lodi 3,5 pts.; 49 Estanislau José Carata 3 pts.; 59 Marcelo de Almeida Rodrigues 2,5 pts.; 69 Manoel Garibaldi Cavalcanti Mello F9 1 pts.; 79 Pedro de Lima Neto 0 pts.

TC/243 - Ribeiro 1 Lodi - Paiva 1 Lodi - Vassalo 1 Paiva (julg.) - Encerrado: 19 Célio Ferraz Ribeiro 6 pts.; 29 Onivaldo Carlos de Paiva 4 pts.; 39 Delmo Cássio Lodi 3,5 pts.; 49 Cláudio Antônio Evangelista Vassalo e Sidnei Martins 3 pts.; 69 José Roberto de Oliveira 1 pts.; 79 Carlos de Arruda 0,5 pts.

TC/244 - Santiago 1 Pereira - Lopes 0,5 Dieckmann.

TC/245 - Almeida 1 Vassalo - Encerrado: 19 Fábio Bidart Piccoli 5 pts.; 29 Marcus Antônio Rolim Silva 4 pts.; 39 Givanildo José de Almeida 3 pts.; 49 Perseu Lisanti, Cláudio Antônio Evangelista Vassalo e Dante Zamboni 1 pts.

TC/247 - Barroso 1 Lopes - Penna 1 Lopes - Santos 1 Penna - Santos 1 Pino.

TC/252 - Castro 1 Weikersheimer - Santana 0,5 Ribeiro - Encerrado: 19 Laudelino J. Santana F9, Hely Meira de Castro e Fernando Antônio Candeias 4 pts.; 49 Nelson Gil Alexandre da Silva 3,5 pts.; 59 Mário Weikersheimer 3 pts.; 69 Guerche da Silva Ribeiro 2,5 pts.; 79 José Luiz Medina Coeli 0 pts.

TC/253 - Gonçalves F9 1 Feitosa.

TC/255 - Vital Jr. 1 Lacerda.

TC/256 - Curia 1 Gonçalves F9 - Curia 1 Silva - Souza 1 Curia - Gonçalves F9 1 S. Silva.

TC/257 - Ejzemberg 0,5 Duarte - Duarte 1 Yamada - Duarte 1 Semer - Duarte 1 Fornazza.

TC/258 - Afonso F9 1 Carvalho.

TC/259 - Correa F9 1 Maia - Encerrado: 19 João Francisco Scaglia 5 pts.; 29 Pedro Corrêa F9 4,5 pts.; 39 Rubens Souza Maia 3,5 pts.; 49 Milton Akira Kiyotani e José Cláudio Perrote 2,5 pts.; 69 Marcelo de Freitas Nóbrega e Moacir Luís Roeck 1,5 pts.

TC/260 - Mazali 1 Carneiro - Souza 1 Carneiro - Carneiro 1 Daniel.

TC/261 - Carvalho 0,5 Cruz - Souza 1 Carvalho - Carvalho 1 Shimisu.

TC/262 - Sanches 0,5 Barbosa.

TC/265 - Almeida 1 Kaupert - Encerrado: 19 Paulo Afonso de S. Amaral 5,0 pts.; 29 Kazuo Nakata e José Dalmo Faria de Almeida 4,0 pts.; 49 Carlos Alexandre de Farias e Vanildo João Kaupert 3,0 pts.; 69 Ary Monteiro da Silva 2,0 pts.; 79 Altamiro Alves Kuzer 0 pts.

TC/266 - Andrade 1 Bordallo - Nakata 1 Bordallo.

TC/267 - Freitas 1 Perrote - Ronsani 1 Ferreira - Ferreira 0,5 Perrote - Ronsani 1 Perrote - Vargas F9 1 Barroso - Fattah 1 Mazetto.

TC/268 - Neumann 1 Pascheto - Paulo Sérgio Baisi eliminado (art. 23).

TC/269 - Sopko 1 Wingert - J. Silva 1 Cleto.

TC/270 - F. Silva 1 Nogueira.

TC/271 - Melo 1 J. Silva - Diez 1 J. Silva.

TC/272 - Giudicelli 1 Holanda - Holanda 0,5 Urquiza.

TC/273 - Rogério Daniel abandona.

TC/274 - Pulsy 1 Jaloretto - Pulsy 1 Martins - Jaloretto 0,5 Martins - Martins 1 R. Souza - Sandra Regina Reis Queiroz eliminada (art. 23).

TC/275 - Lopes 1 Ramos - Lopes 0,5 Souza - Ramos 1 Alvarez - Souza 1 Ramos - Ramos 1 Mochernivk - Tarcísio Hammes eliminado (art. 23) - Encerrado: 19 Fernando José Lima da Silva Lopes e Altair Antônio de Souza 5,5 pts.; 39 Uelmar João Moreira Ramos 4 pts.; 49 Esteban Alberto Mochernivk 3 pts.; 59 Mateo Medina Alvarez 2 pts.; 69 Tarcísio Hammes 1 pts.; 79 Normando Pereira Vital Jr 0 pts.

TC/276 - Maia 1 Alvarez - Maia 1 Coelho - Alvarez 1 Matos.

TC/277 - N. Silva 1 Alvarez - Alvarez 1 Cleto - Nogueira 1 N. Silva - Marcelo Shimoto eliminado (art. 23).

TC/278 - Alvarez 1 Juliani - Alvarez 1 Lacerda.

TC/279 - Vargas F9 1 Barroso.

TC/280 - Gazola 1 Morau.

TC/281 - Ana Maria 1 Coelho - Amorim 1 Ana Maria - Alves 1 Ana Maria - Viana 1 Ana Maria - Holanda 1 Alves - Viana 1 Holanda - Maia 1 Viana - Amorim 1 Viana.



TC/282 - Coelho 0,5 Amaral Jr. - L. Silva 1 Amaral Jr.

TC/283 - Sizenoski 1 Seidl.

TC/284 - Cano 1 Bemvenuti - R. Souza 1 Bemvenuti - Jensen 1 R. Souza - Cavalcanti 1 Cano - Cavalcanti 1 R. Souza - Sidnei Juliani abandona.

TC/285 - Usai 1 Silva F9 - Barbosa 1 Capafons - Barbosa 1 Leal.

TC/286 - H. Silva 1 Konzen - Herculano 1 Weikersheimer - Santana 1 Herculano.

TC/287 - Martins 1 Konzen - Martins 1 W. Silva.

TC/288 - Gil 1 Kikuchi - Gil 1 D. Silva.

TC/289 - A. Silva 1 Ricupero - Carvalho 1 Ricupero - Barbosa 1 Ricupero - Aveline 1 Leal - Carvalho 1 Leal.

TC/291 - Santos 1 Leal.

TC/292 - Nakata 0,5 Mazetto - L. Silva abandona.

TC/293 - Pereira 1 Lee.

TC/294 - Karoly 1 Tafner - Coutinho 1 Tafner - I. Silva 1 Tafner - Christian Marcos Santos de Mello eliminado (art. 23).

TC/295 - Antônio Omar Guerreiro D'Antona e Christian Marcos Santos de Mello eliminados (art. 23).

TC/296 - Sérgio Luiz Modanese Lisboa abandona - Christian Marcos Santos de Mello eliminado (art. 23).

TC/297 - W. Silva 1 J. Silva.

TC/299 - Tortora 1 Maciel - Carlos Alberto Batista eliminado (art. 23).

TC/301 - Cleto 0,5 Ribeiro.

TC/302 - Soares 1 R. Souza.

## GRUPOS FORMADOS

TC/311 - Guerche da Silva Ribeiro - José de Mendonça Furtado Neto - Darci Nascimento Gasparello - Keizi Takarabe - Marcelo Fontes Magalhães Alves - Torben Erik Carlsen - Hugo Alexandre de Rezende.

TC/312 - Rogério Abdalad - Alberto Ernesto Rocha Moreira - Sérgio Augusto Sardi - Torben Erik Carlsen - Ivan Lopes de Carvalho - Marco Antônio Tavares Goes - Mário Renato Iwakura.

TC/313 - Torben Erik Carlsen - Armando Benedito Coutinho - Mário Weikersheimer - Ricardo de Biasi Ribeiro - Giancarlo Susin - Rodrigo Otávio de Lima e Castro Bernardo - Francisco José Vaz Porto.

TC/314 - Torben Erik Carlsen - Luiz Roberto Guimarães da Costa Jr. - Carlos Augusto Veiga Segato - Dirceu Cleto Jr. - Euclides Vilar de Azevedo - Roque Tarrago Santos - Hugo de Carvalho Pinho.

TC/315 - Armando Benedito Coutinho - Wladimir Rodney Palermo - Joaquim Simplicio Costa Neto - Hugo de Carvalho Pinho - Dácio Resende - Élio Berdaky - Ronaldo Affonso Pacheco.

TC/316 - Hugo de Carvalho Pinho - Robertson Ribeiro dos Santos - Pedro Cardoso de Santana F9 - Romeu Ricupero - Luciano Roberto Sarubbo - Roberto Pontes do O' - Sérgio Bittencourt Martins.

TC/237 - Hugo de Carvalho Pinho - Marcos Moraes de Oliveira Jr. - Romênio Serra e Meira - Pedro Corrêa F9 - Alberto Kipper - Kiyoshi Umemura - Décio Fábio de Oliveira Jr.

TC/318 - Ronaldo Affonso Pacheco - Romeu Ricupero - Pedro Corrêa F9 - Humberto Manera - Armando Benedito Coutinho - Raymundo Pereira de Souza - Luiz Francisco da Silva Barbosa.

TC/319 - Romeu Ricupero - Alberto Kipper - Vanildo João Kaupert - Saulo Pedroso da Silva - Admir Gomes de Moraes - Jaime Mera Mesias - Célio Kellermann.

TC/320 - Kiyoshi Umemura - Luiz Augusto Soares Gaspar - Saulo Pedroso da Silva - Kelsen R. Sodré Azevedo - Estanislau José Careta - Carlos Alexandre de Faria - Mário Weikersheimer.

TC/321 - Admir Gomes de Moraes - Kelsen R. Sodré Azevedo - Luiz Carlos Guerra Dieckmann - Dirceu Cleto Jr. - João Durço - Ademir Heleno Pascheto - Paulo Vicente Konzen.

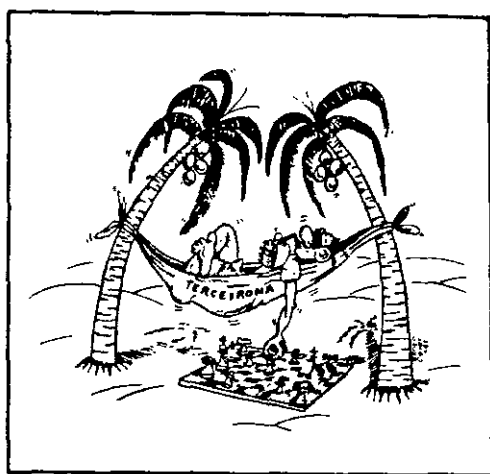

### TC III Terceira Categoria

O vencedor de cada Grupo será promovido à 2ª Categoria adquirindo o direito de jogar os Torneios de Classificação da 2ª Categoria — TC II.

Diretor-assistente: Ricieri Franzon  
Av. Venâncio Aires, 863/102.  
90000 — Porto Alegre - RS.

TC/97 — Simões O Meneguim (retificação); conseqüentemente a classificação final passa a ser: 1º Mauriles Meneguim 5,0 pts.; 2º Pedro Antônio Simões, Elio Berdaki e Bruno Kohl 3,0 pts.; 5º Helgis Torres Cristóforo 1,0 pts.; 6º Alfredo H. Almeida Pavão 0,0 pts.

TC/99 — Wyatt O Messias — Encerrado: 1º Jaime Mera Messias 6,0 pts.; 2º Jadir Machado, Armando Binari Wiatt e Marco Antônio da Rocha 4,0 pts.; 5º Gleike Bergmann 2,0 pts.; 6º Cairo Nunes 1,0 pts.; 7º Heitor Gutierrez 0,0 pts.

TC/101 — França 1 Diez — Encerrado: 1º Rodrigo de Castro P. França 6,0 pts.; 2º Antônio Marcelino de Oliveira 5,0 pts.; 3º Ana Maria Fernandes Diez 4,0 pts.; 4º Hamilton Rosa dos Santos 3,0 pts.; 5º José Renato Martins Machado 2,0 pts.; 6º Ronald Albanez 1,0 pts.; 7º Heitor Gutierrez 0,0 pts.

TC/102 — Alves O Vaz — Encerrado: 1º Mário Augusto Vaz Jr. e Luciano Roberto Sarubbo 5,5 pts.; 3º Aulísio Alves, Ailton Augusto Ludwig e Dalmo H. de Araújo Teixeira 3,0 pts.; 6º José J. Lima Dias 1,0 pts.; 7º Luiz Carlos Brustolin 0,0 pts.

TC/104 — Stankiewicz 0,5 Oliveira — Stankiewicz 1 Penna — Penna 1 Reis — Oliveira 1 Penna — Encerrado: 1º Ruy H. Stankiewicz e Aristides F. de Oliveira 5,5 pts.; 3º José Fernandes Penna 4,0 pts.; 4º Celair Baptista dos Reis e Jadyr V. da Fonseca 2,0 pts.; 6º José E. Marques e Paulo Tarso de Oliveira Rodovalho 1,0 pts.

TC/110 — Moraes 0,5 Vasconcelos — Pinho 0,5 Vasconcelos — Pinho 0,5 Moraes — Encerrado: 1º Márcio Mozart Tenório de Vasconcelos, Admir

Gomes de Moraes e Hugo de Carvalho Pinho 5,0 pts.; 4º Samuel Cirino da Silva 3,0 pts.; 5º Edson Luiz Pessin 2,0 pts.; 6º João Luiz Azevedo 1,0 pts.; 7º Cláudio Corrêa de Almeida 0,0 pts.

TC/112 — Gutierrez O Artigas — Goularte 0,5 Brega.

TC/113 — Teixeira 1 Freitas — Ramos 1 Freitas.

TC/114 — Araújo O Rossi — Araújo O Zocolli — Almeida 1 Araújo — Alves 1 Araújo — Nunes 1 Araújo — Araújo O Castelaní — Alves O Rossi — Nunes 1 Alves.

TC/115 — Silva O Sarubbo — Madureira O Silva.

TC/117 — Traumann 1 Mello — Bellaver 1 Garcia.

TC/118 — Goularte O Chedid — 1º excesso de tempo de Pinto contra Chedid; nova contagem a partir do 10º lance — Chedid 1 Freitas.

TC/119 — Souza 1 Pinho — Yassu 1 Pinho — 1º excesso de tempo de Pinho contra Rodovalho; nova contagem a partir do 15º lance — 1º excesso de tempo de Sildenir contra Rodovalho; nova contagem a partir do 20º lance.

TC/120 — Rodrigues 0,5 Fernandes — Leal O Rodrigues — Rodrigues O Souza — Sílvia Toledo Rocco abandona.

TC/121 — 1º excesso de tempo de Costa contra Souza; nova contagem a partir do 11º lance — Luciano Troccoli abandona.

TC/122 — Tsukahara 1 Rebola.



# CLUBE DE XADREZ EPISTOLAR BRASILEIRO

(LEVA O XADREZ, TRAZ O AMIGO)

**RATING** - Apresentamos aos associados o 1 Relatório Anual do Rating, com posição em 30.06.85. Estão computados os seguintes torneios:

- até o TE-74.
- até o TC-I-215, mais o 217, 218, 223, 226, 229 e 231.
- até o TC-II-243, mais o 246, 249, 252, 254, 259, 264, 265 e 275.
- até o TC-III-104, mais o 106 e 110.
- até a série TM, menos o TM05-3, TM06-5, TM10-7, TM14-06, TM14-07 e TM15-3.
- Semifinal do V-CBI menos o grupo 08.
- Semifinal do I-CEI-SP.
- Semifinal do I-CEI-RJ; grupos 02 e 03.
- Final do I-CEI-PR.
- Preliminar da V-TB.
- Preliminar do IV-Juventude.

Ao final, publicamos o adendo ao Regulamento dos Jogos (art.85), que explica como é feito cálculo do Rating.

## CXEB - RATING - POSIÇÃO EM 30.06.85

MAT	RAT	NOME	UF	MAT	RAT	NOME	UF
00711A	1372	GILBERTO FRAGA PORTILHO	SP	02254A	1151	PEDRO C DOS SANTOS CABRAL	RJ
01136A	1360	ILUSKA PEREIRA DA C SIMONSEN	RJ	02415A	1179	MARCO ANTONIO HAZIN ASPORA	PE
01522A	1285	SALVADOR HOMCE DE CRESCCE	SP	01677A	1179	FERNANDO ANTONIO B DE MADEU	RJ
00670A	1274	JOAO MANDEL DE CAMPOS	SP	00888A	1178	NELSON MIRSCH	PR
00431A	1270	GERSON DE CAMPOS KERR	SP	01997A	1174	SEBASTIAO ALCANTARA FILHO	CE
00413A	1267	CELIO SOHRANI	SP	00017A	1173	ANTONIO PACINI	SP
00758A	1264	WAGNER MARTINS MADEIRA	SC	00898A	1168	NILSON TADEU NASCIA	DF
00184A	1257	ADAUCTO WANDERLEY NUBREGA	RJ	00015A	1167	JOAO DE DEUS CARVALHO	SP
00383A	1256	CESAR ROBERTO DA SILVA REIS	RS	00205A	1167	GEORGES HOMSI	BA
01146A	1241	PETRY FEIJO	BA	02180A	1167	EDSON DE FRANCA TEIXEIRA	SP
01087A	1234	PEDRO SEGUNDO DA COSTA	BA	01893A	1166	PEDRO JUAREZ JOLY	RJ
00506A	1233	MARIO SILAS BLAVA	AM	01476A	1166	EURICO PACHECO DO AMARAL	RJ
00856A	1232	PAULO AMILCAR GOENEZ BRIAO	SP	00086A	1163	HENRIQUE P MAIA VINAGRE	RJ
01286A	1230	AMERICO RICHIERI FILHO	ES	01773A	1163	THADEU ERNESTO S PORTELLA	SP
00254A	1223	LEOPOLDO LUIS B MAIA FILHO	RJ	00843A	1162	ALEXANDRE LETIZIO VIEIRA	RJ
00029A	1220	ZELIO BERNARDINO	RJ	02306A	1160	PAULO NAGAM	RS
00280A	1220	ARNALDO VASCONCELOS	SP	01658A	1160	JOAO LOPES COELHO	RJ
01301A	1220	REYNALDO AUGUSTO F ALVARENGA	PR	00793A	1159	ORNELIO DE SOUZA	RS
00770A	1217	ORLANDO ALCANTARA SOARES	RJ	01986A	1159	CLEBER LEMOS DA ROCHA	RJ
00907A	1216	WILSON CARRARO	SP	01730A	1159	MARIO ROGERIO INKURA	RS
01144A	1214	ANTONIO PEDRO RAMOS COSTA	BA	01410A	1159	HELICIO MELEY PRETTI FILHO	ES
01060A	1212	JOSE PINTO DE PAIVA	CE	02580A	1158	NATALINO CONSTANCIO FERREIRA	SP
00377A	1210	GLADSTONE SABOIA ANDRIM	RJ	00878A	1157	MARCO ANTONIO DE ALMEIDA	RJ
01317A	1207	JOSE COSTA FERNANDES JR	GO	01035A	1156	ANTONIO CARLOS SILVA ALMEIDA	PA
00189A	1205	ROBERTO WILSON KAMPITS	RS	01030A	1155	WARNER BRUCE KOVER	SP
00004A	1202	ITALO GERMANO BRASIL TRAVI	SP	00198A	1155	PAULO CAETANO BRACCO	SP
00196A	1201	JOAQUIM FABIANO ALVES JUNIOR	RJ	01883A	1154	CONSTANTINO D PRITSOPoulos	SP
00841A	1196	LAURO HENRIQUE C M SILVA	SP	01654A	1154	FREDERICO SACRE EIGENHEER	BA
00491A	1194	PLINIO LUIZ NUNES DIAS	RJ	01205A	1153	JOSE CARLOS LOYOLA DANTAS	BA
01434A	1193	ANTONIO CARLOS R ALVIN	RS	01497A	1153	LEONEL PENNA FRANCA	SP
01531A	1193	CLAIRTON FELICIO	CE	00009A	1150	LUIZ FERNANDO CIRELLO	SP
00200A	1191	ALBERTO COSTA DE MATOS PINTO	SP	02092A	1150	SERGIO SCHIAVON MASSA	MA
00262A	1190	JARBAS DE CARVALHO MELD	SP	00940A	1149	HILTON MOREIRA NUNES FILHO	BA
01977A	1190	HECTOR ANTONIO FERNANDES	SP	00393A	1148	BERNARDO DE OLIVEIRA MARTINS	SP
01044A	1183	LUIZ ALBERTO PIRES	MA	01863A	1148	LEFAYE FREITAS SAMPAIO	SC
01183A	1182	RATUNDO SANTOS LEMOS	SP	00519A	1147	JOHNNY MASS	SP
01265A	1182	IVAN DE CAMARGO E OLIVEIRA	MA	01855A	1146	LAIR VALIO ALVES	SP
00210A	1181	FRANCISCO CARLOS C SCHWAB	MA				

## CXEB - RATING

## - POSIÇÃO EM 30.06.85

MAT	RAT	NOME	UF	MAT	RAT	NOME	UF
02031A	1145	JADSON MACARIO SILVA	AL	01909A	1090	JOSE DAMACENA PEREIRA	SP
00709A	1141	RICARDO ANTONIO CALDALI	RJ	02411A	1089	JOSE EDUARDO B DE O MAIA	RJ
00617A	1141	GABRIEL PETER NAGY	RJ	01955A	1049	ARILINO DE ANDRADE AZEVEDO	SP
01091A	1141	ANGELO PISCITELLI	MG	00789A	1088	MURILO COSTA RODRIGUES JR	RJ
02637A	1141	NEVILLE LEONE	SP	01266A	1088	ERNESTO KOETZ	RS
02132A	1141	DEJIS DE BRONG MATTA	SP	00021A	1058	MURILO MARTINS AIELO	SP
01911A	1140	PAULO CESAR L BRUNO	SP	01795A	1088	RICARDO ERNESTO RAIN	SP
01926A	1140	NEVIO JOAO	MS	01946A	1088	ANTONIO HERMANO DA SILVA	BA
01626A	1140	FRANCISCO AMERICO L ANSELMO	SP	00826A	1087	CARLOS SATURNINO M FILHO	MA
00051A	1139	MOACYR DE O GUARACIABA	MG	01409A	1087	EGON IRMEIRO JUNG	RS
02030A	1139	PAULO RICARDO M DE FARIA	SP	01674A	1087	CELSO MARIANO M PACHECO	SP
02195A	1137	VALDIR OLIVEIRA DA SILVA	PE	02557A	1086	JOSE RENATO BRAGA S VIEIRA	SP
01669A	1135	ZELO ANTONIO BECKER FILHO	RR	01737A	1095	SOUTEIRO FURTADO	SP
01718A	1135	ALEJANDRO M HUBE SERRANO	SP	01642A	1085	NEWTON GALVAD PEREIRA	SP
01783A	1135	ARIVALDO SEGHESE	SP	00549A	1394	CARLOS ALBERTO DA S SANTUS	SE
02493A	1133	HEMAR ANTONIO GALVAD BARATA	BA	00046A	1084	RICARDO DO NASCIMENTO	RJ
00498A	1132	ADENHEAR DICOLLA	SP	01688A	1083	PAULO GONCALVES GUIMARAES	SP
02033A	1132	IVAN G SANDOVAL FALLEIROS	SP	02336A	1082	ALADIR FRANCO MARTINS	SP
02136A	1132	EDUARDO LAVIERI MARTINS	SP	02117A	1082	LUIZ PEREIRA DE MATTOS FILHO	SP
01159A	1131	JOSE MARQUES BANDOS	SP	01857A	1082	MARCIO DANIEL DE B ACCIOLY	SP
02379A	1131	MARCOS JOSE CAPELARI RAMOS	RJ	01220A	1081	HEVERARDO J BRUNO DE SOUZA	RJ
01854A	1131	RONALDO TEIXEIRA NEVES	SP	00876A	1081	JAYME CERQUEIRA DE OLIVEIRA	RJ
02284A	1130	SERGIO ANTONIO DE CARVALHO	RJ	00432A	1081	FRANCISCO A F DOS SANTOS	RS
00501A	1129	LEON SEMER	SP	00344A	1081	JUAREZ JAMES KAMACHO	SP
01033A	1128	RUY CASTRO MONTEIRO DA SILVA	RJ	01651A	1081	EMANUEL LE SENECHAL	SP
01004A	1128	JOSE ANTONIO FABIANO MENDES	RJ	00810A	1080	GERD GIEBEL	SC
01443A	1128	JOAO BATISTA CURCIO	RJ	00722A	1080	EDSON PAULO SCHROEDER	PR
00640A	1127	GABRIEL PEREIRA DA LUNHA	MA	00142A	1080	ELIOS VELOSO	MG
01352A	1127	JOVANY LUIS A DE MEDEIROS	PB	02632A	1080	LAURO VARGAS FILHO	PR
01632A	1126	HELIO MEIRA DE CASTRO	SP	01981A	1080	HUMBERTO MARTINS DE SOUZA	SP
00639A	1125	GUTENBERG MEDEIROS DAMASCENO	RJ	01690A	1080	SERGIO CESAR DA SILVA	SP
00056A	1125	WIDEO SUZUKI	SP	00561A	1077	EMANUEL FLOYD CAMPOS COSTA	CE
00991A	1124	GYORGY LASZLO GYURICZA	SP	02511A	1078	ARISTO RODRIGUES DE SOUZA	DF
01339A	1124	HELIO A SABINO DE SOUZA	ES	00671A	1076	PAULO EDISON TERRES CHACON	RS
01837A	1124	REIJI SHINOZAKI	SP	00579A	1076	CARLOS MAINE SILOBOT	RS
00036A	1123	PEDRO LUIZ DE O COSTA NETO	SP	01037A	1075	MARCO ANTONIO L MARTINS	SP
01219A	1122	JOSE GILBERTO MEIRELES	SP	02172A	1075	SANTIAGO COUMAGO CARREIRO	BA
00066A	1122	MARCIO BARBOSA DE OLIVEIRA	RJ	01457A	1075	MANFRED FEHR	MG
02240A	1122	JOSE ANTONIO ROSA	SP	01283A	1074	ANTONIO M OLIVEIRA SOBRINHO	MG
01767A	1122	ARTUR EUSTACIO DE OLIVEIRA	MG	00003A	1074	RAUL RICCI	PR
00837A	1120	ERIC KRIEGER VON BORDOWSKI	RS	00291A	1074	WILLIAM LOUIS SIMONSEN	RJ
01640A	1119	FABIO BIDART PICCOLI	RS	02395A	1074	MARCOS CIRILLO LOURENCO	SP
01673A	1119	CARLOS RAMOS VILARES	SP	00016A	1073	TAYA ERENDOFF	SP
00553A	1117	ALBERTO MASCARENHAS	RJ	00124A	1073	MARCOS ANTONIO DOS SANTOS	RJ
02107A	1116	MARCOS KOATZ	PE	02207A	1073	JOSE KENJI NISHIMURA	SP
00055A	1115	FERNANDO MARTINHO	RJ	00226A	1072	TOMAZ DE AQUINO PETRAGLIA	GO
00277A	1115	MAURICIO S F MOREIRA	RJ	01094A	1071	EDUARDO COUTINHO	PE
02144A	1115	FABIO DOS ANJOS	SP	00031A	1071	OTAVIO MENEZES DA FONSECA	BA
00823A	1113	RICIERI FRANZON	RS	02316A	1070	EDUARDO BIANCHI DUARTE	RJ
02080A	1113	JAIR OSIPI	PR	02483A	1070	ADRIANO ALBIANI BARATA	BA
01454A	1112	JAMES JENSEN	PA	01858A	1070	CARLOS AUGUSTO PEREIRA TERRA	MG
00754A	1108	ANTONIO CARLOS RAPOSO	SP	00064A	1068	ORLANDO PAES	RJ
01174A	1108	MANUEL HENRIQUE BECKER	SC	02200A	1068	PAULO BECHARA DUTRA	SP
00010A	1108	GRATULIANO JAYME NUNES BIAS	PA	01560A	1068	FRANCISCO MARCOS FREIRE	CE
00035A	1108	LUIZ GERALDO B MIRANDA LEAO	CE	01794A	1068	JACOB ZALCMAN	MG
00953A	1107	JOSE SPIRRI	RJ	01553A	1068	ANTONIO DE ALMADA LOPES	MG
01285A	1107	EISEI TOKATSU	DF	01898A	1068	LUIZ CLAUDIO GUIMARAES	BA
00695A	1107	LUIZ NEREU VIEIRA	MG	00343A	1067	EDUARDO COLENZUEVSKI JAKSIYS	SP
00764A	1106	NELSON LOPES DA SILVA	SP	02191A	1067	RICARDO RUDGE RAMOS	SP
00090A	1103	JOAO JOSE DE A MOURA FILHO	RJ	00514A	1066	WALDON SEMER	SE
00195A	1103	ALEXANDRE MUNIZ DE QUEIROZ	SP	00427A	1066	WALDON MATOS	SE
02233A	1101	WIDEO KIKUCHI	SP	02246A	1066	LUIZ CESAR MOREIRA CRUZ	DF
02140A	1100	JOSE ARMANDO BRESSANI	SP	02184A	1066	JOSE DIAS NASCIMENTO JUNIOR	RS
01617A	1100	GERALDO ROBERTO PIRES	MG	02598A	1065	EDSON GONCALVES REIS	SP
01757A	1100	MARIO HENRIQUE SIMONSEN	RJ	02776A	1065	GILBERTO REINSTEIN	SP
02453A	1099	EDSON FIDELISIMO SOARES GOMES	RJ	02312A	1065	ALTAIR ANTONIO SOUZA	SP
00869A	1097	JOSE AUGUSTO ESTEVES AMARAL	RJ	00814A	1064	JORGE MYSLINSKI FILHO	SP
02514A	1097	FERNANDO JOSE L DA S LOPES	BA	02394A	1064	MANOEL CEZAR LOPES	MS
02066A	1097	LUIZ ANTONIO BIGIO DE MELO	MG	01619A	1064	MANUEL ONOFRE MONIZ RIBEIRO	RJ
01034A	1096	MARCIO DE A ALBUQUERQUE	SP	01595A	1064	JOSE MURILO DE C MARTINS	CE
00760A	1096	FRANCISCO CASTRO SILVA	SE	00997A	1063	ANTONIO CARLOS PEREIRA	SP
02104A	1096	CARLOS ALBERTO C DE SOUZA	RJ	02450A	1063	DAMARIS MADAO	SP
00946A	1095	HAYANIR MESSIT RIBEIRO	SP	01334A	1062	KIYOSHI UEMURA	SP
00144A	1095	JOAO CARLOS PEREIRA DE AVILA	MG	01267A	1062	SAMUEL GABRIEL DA SILVA	SP
02644A	1095	JONAS DE VARGAS FERREIRA	GO	00163A	1062	RODOLFO ABEL DE BARROS	RJ
01956A	1095	EDUARDO B DE TOLEDO LEITE	SP	02130A	1062	JOVINIANO M DE OLIVEIRA JR	DF
00408A	1094	JOAO BOSCO VAN EUNEN	SP	02324A	1062	JOSE JOAQUIM DE AMORIM NETO	RJ
01953A	1094	EDMUN VITAL DA SILVA	SP	01612A	1062	RICARDO MIGUEL TAHURA	SP
01965A	1094	ROGERIO MONDRATO TONOLLI	SP	01378A	1061	CEZAR LUIZ CAPELETTI	RS
01572A	1094	ROLAND RIKLI	SC	00094A	1061	OSCAR RIKLI	SC
00203A	1093	MIGUEL RUSSOWSKY	SC	02043A	1061	CELIO KELLERHANN	SC
02520A	1093	MARNE MEDEIROS	DF	01506A	1061	ROBERTO SENATOR PEDRIZZI	MS
01483A	1093	JORGE ANDOR	SP	01958A	1061	MOACIR RODRIGUES DE ARAUJO	RJ
01892A	1092	JOAO FRANCISCO SCAGLIA	SP	01729A	1061	MARIO RENATO IWAKURA	RS
02126A	1091	OGIER MONTAGNA	SP	00834A	1060	JOAO VICTOR DA SILVA	PR
00658A	1090	JRA MARK BRINN	RJ	01814A	1060	MARCIO MARTINS MAIA VINAGRE	RJ
00954A	1090	CARLOS FERNANDO AGUSTINI	SC	00698A	1059	CLAUDIO MACHADO VIEIRA	RJ

# CXEB - RATING - POSIÇÃO EM 30.06.85

MAT	RAT	NOME	UF	MAT	RAT	NOME	UF
02362A	1059	ALVARO CANARGO SILVA	SP	00248A	1035	AILTON JOSE DE FARIA	PR
00829A	1058	MARCELO SEMER	RJ	02321A	1035	HELOISA STANGE AMORIM	RJ
01176A	1058	EDSON FERREIRA CANTERO	RJ	02457A	1035	JASON COSTA	CE
02182A	1058	JORGE FERREIRA DE A MARQUES	SP	02389A	1035	FERNANDO LUIZ P BARROS	SP
02318A	1057	FLAVIO ARNALDO B DA SILVA	PR	02712A	1034	JOAO OSCAR FAKLEN	SP
02175A	1057	ABELARDO MENDES	RJ	02663A	1034	CARLOS EDUARDO BASTOS	SP
01601A	1057	ALEXANDRE CÉSAR DA C LIMA	SC	02741A	1034	ANA MARIA FERNANDES DIEZ	BA
01749A	1056	CARLOS DE ARAÚJA	MS	02567A	1034	ARISTIDES FRANCISCO GILVEIRA	BA
00176A	1055	EDMUNDO LACERDA FILHO	SP	02537A	1034	VILMAR JOSE DA COSTA LEITE	RO
01833A	1055	EDSON TAFNER	RJ	01639A	1034	ANTONIO AUGUSTO SOUZA PRAÇA	RJ
00378A	1054	CARLOS ALBERTO BATISTA	SP	00791A	1033	MARCIO ANTONIO A MOREIRA	RJ
02652A	1054	JOAO JOSE SADOY	SP	00699A	1033	JOSE VIEIRA FILHO	SC
02026A	1054	GIOVANI ANTONIO BELMVENUTI	RS	02721A	1033	CEZAR AUGUSTO SIZANOSKI	PR
02026A	1054	AGNOLAS MEVIS DE MELO FILHO	PI	01939A	1033	JOSE CARLOS G DE AZAMBUJA	RS
01855A	1053	ANTONIO CARLOS DE PAIVA	MG	02051A	1033	CAMILO SAKAE OTA	SP
01664A	1053	LUIZ FERNANDO F MORTA	RS	01395A	1032	EVANDRO MENDES C DE LAMPDES	SP
01727A	1053	ELIO BERLAKY	PR	00259A	1032	AYRTON FERREIRA DE SOUZA	MS
01390A	1052	ERNESTO RUCMA DUTRA FILHO	SP	02175A	1032	ROBERTO GEELET PARTS JR	SP
00586A	1052	DIRK DAGOBERT VAN RIEMSDIJK	OF	02147A	1032	JOSE FREDERICO THOME SABOYA	CE
02755A	1052	JOSE VALDEZ NOGUEIRA	DF	02616A	1032	PEDRO CORREA FILHO	PE
02125A	1052	LUIZ DOMINGOS RIBEIRO	SP	01921A	1032	CHURCHILL MONTEIRO LEITE	PR
02555A	1051	ROBERTO AGOSTINHO S VIANNA	RJ	01275A	1031	PAULO CÉSAR DE D TORTORA	RJ
00260A	1051	JOSE LUIZ MARQUES LIMA	RS	01445A	1031	ADILSON MARTINS COELHO	RJ
02376A	1051	NAPOLEAO VIEIRA AVELAR	SP	00164A	1031	ALEXANDRE MELLO NOGUEIRA	SP
02251A	1051	LUIZ CARLOS A DE C LEITE	RS	00448A	1031	CLAUDIO ANTONIO E VASSALO	SP
02061A	1051	WILSON MARIA DOS SANTOS	PB	02717A	1031	ADMIR GOMES DE MORAES	SP
00019A	1050	JOAO DE DEUS SANTIAGO	RJ	02241A	1031	JOSE LUCIANO CARNEIRO	RJ
02553A	1050	VERANO ARAUJO DA CUNHA	MA	01670A	1031	LUIZIO JOSE LOBO MAIA	SP
02202A	1050	SERGIO M ROSA DO NASCIMENTO	DF	00612A	1030	PAULO RICARDO PAUL	RJ
01777A	1050	ALFREDO CARLOS F DUTRA	RJ	02629A	1030	EMILIANO CARLOS B CASTOR	RJ
02718A	1049	MARCO ASSUNÇÃO DA CUNHA	MA	02210A	1030	GUSTAVO F DE OLIVEIRA BORGES	RJ
02203A	1049	JOAO MENRIQUE SERRA AZUL	DF	02032A	1030	PAULO DECIO LAMAZ ALONSO	SP
01740A	1049	JOAO CARLOS MAZZINI JULIANO	RJ	01897A	1030	MARCELO FONTES M ALVES	BA
02697A	1048	LEON EIZEMBERG	RJ	02861A	1029	LUIZ OTAVIO F GONCALVES	SP
02392A	1048	CARLOS ALBERTO M FERREIRA	RS	02734A	1029	MARNO BOER	SC
02208A	1048	JOSE ROBERTO FORNAZZA	PE	02076A	1029	GJERCHE DA SILVA RIBEIRO	MA
01989A	1048	MARCELO DE A URQUIZA	SP	02866A	1028	WALTER RODRIGUES SILVA FILHO	BA
01113A	1047	ROBERTO PERIGO	SP	02719A	1028	ALOISIO PONTI LOPES	PR
01078A	1047	MANUEL LOSANO RUIZ	SP	02344A	1028	HUGO ALMEIDA DE MAGALHAES	RJ
01206A	1047	LUIZ CARLOS CHAMON	SP	02377A	1028	LUIZ AUGUSTO SOARES GASPAR	SP
02056A	1047	PAULO SYLVIO VALLE NOGUEIRA	PA	02221A	1028	ASTOLFO BELEM CORREA FILHO	SP
01269A	1046	RAYMUNDO PEREIRA DE SOUZA	RJ	01904A	1028	KAZUO NAKATA	SP
02657A	1046	ETEVALDO NUNES COELHO	SP	01866A	1028	EDUARDO PINTO FERREIRA	RJ
02341A	1046	FRANCISCO CARLOS DELFINO	MG	00584A	1027	ALUIZ BENTO DA SILVA	RJ
02449A	1046	KELSEN ROSAS DRE AZEVEDO	RJ	00263A	1027	JOSE DOS SANTOS BRASIL LEITE	RN
02006A	1046	RENY BECKER F MO	SC	02793A	1027	JOAO OSVALDO DOS SANTOS	SP
01067A	1045	SYDNEY MARTINS	RS	02729A	1027	JOSE MARCELO D'ALMEIDA CASTR	PI
01197A	1045	RENATO MIDUGNO	RS	02832A	1027	MARCO POLO RIOS SIMÕES	RJ
00868A	1045	JAIDER FRANCISCO ALBERGARIA	MG	02535A	1027	RODRIGO DE C PENHA FRANCA	RJ
00901A	1045	GILBERTO GOMES STABILI	SP	02581A	1027	NELSON CONCEIÇÃO	PR
00492A	1045	DECIO DE MARQUE	SP	02380A	1027	ORLANDO PAES PINTO	SP
02489A	1045	KURT HEGER	RS	02383A	1027	AULISIO ALVES	PR
02239A	1045	TARCISTO HAMMES	SP	02116A	1027	ALBERTO KIPPER	PR
02518A	1045	IVAN LIBONATI SANCHES	MG	02643A	1026	GERICI VOLPATO	RJ
00783A	1044	EDUARDO PINTO M DA GAMA	SP	02656A	1026	LUIZA NATIA A CASTELO BRANCO	PR
01423A	1044	REYNALDO RENE M HUGENYER	SP	02633A	1026	LUCIANO NOGUEIRA MARMONTEL	SP
01008A	1043	AYRTON MITIDIERI	RS	02768A	1026	MARCELO GOMES DA SILVA	SP
01019A	1043	PAULO FERREIRA DO A TRINDADE	SP	02594A	1026	CLAUDIO ARANHA DE SOUZA	SP
00001A	1043	JOSE RONDON DA COSTA VANDRI	SP	02079A	1026	OSMAR ALVES DA SILVA	RS
00417A	1043	LUIZ ANTONIO PEREIRA	SP	00914A	1025	JOSE JORGE OLIVEIRA DA SILVA	RO
02614A	1043	NELSON BERTOLUCCI	SP	02917A	1025	JOSE HUMBERTO RAMOS REINALDO	DF
01723A	1043	JAYME AUGUSTO C GIMENEZ	SP	02812A	1025	JOSE JOAQUIM GOMES	SP
00392A	1042	JOAO EDISON SALETTE AGUIAR	RS	02811A	1025	JEFFERSON LUIZ MARINS	PR
01852A	1042	PAULO JOSE CALAMARI	RJ	02707A	1025	PAULO EDUARDO MOTTA	SP
01282A	1042	ANTONIO EDUARDO N MENEZES	SP	02488A	1025	CELIO FERRAZ RIBEIRO	SP
01566A	1041	CELSO VIEIRA	RJ	02307A	1025	SERGIO LEONCIO CIBULSKI	MG
02765A	1041	LUIZ CARLOS S DA SILVA	SP	02532A	1025	FERNANDO ANTONIO MOYA	RJ
02443A	1041	MILTON GONCALVES SANCHEZ	SE	02270A	1025	JUAREZ FERNANDES MAGALHAES	SP
01243A	1040	FLAVIO JUAREZ FEIJÓ	RS	02604A	1025	JOAO RICARDO DUTRA BONDOS	SP
02588A	1040	ALCINDO LUZ B DA SILVA FILHO	SP	00959A	1024	CAETANO BELLIBONI	SC
02185A	1040	JOSE FRANCISCO PAULA SALES	SC	00466A	1024	JOSE CLAUDIO DE MELO	SP
00194A	1039	FLAVIO DE CARLI	RJ	02884A	1024	RUY HENRIQUE STANKIEWICZ	PR
00672A	1039	LUIZ ALBERTO GOMES BATISTA	RJ	01793A	1024	JOAO CASTELLANI NETO	PR
02590A	1039	ANTONIO MARIO BATISTA LIMA	PA	01022A	1023	DOGVAL FERREIRA HOLANDA	MS
02490A	1039	FABIO LAVIERI MARTINS	DF	00235A	1023	CELSO A P DA CUNHA LEITE	RS
02623A	1038	SERGIO LOPES	SP	02806A	1023	VALDOMIRO COELHO DA LUZ	SP
02679A	1038	CICERO FERREIRA NHAN	MG	02764A	1023	LAUDILINO J SA'ANA FILHO	SP
02552A	1038	JAIR CIRINO DA SILVA	RS	02800A	1023	MOYSES PERELMAN	SP
02454A	1038	FRANZ SETINA FILHO	RS	02113A	1023	JOAO FRANCISCO DOS SANTOS	RJ
02155A	1038	ERNANI FERREIRA SARAIVA	RS	02692A	1022	DARLY NASCIMENTO AMORIM	MG
02127A	1037	GILDE DE LANA	MA	02805A	1022	TENEL GIANI GONCALVES	RJ
02573A	1037	JOSE DAS E BATISTA LOPES	MA	02778A	1022	JAIR VICENTE DOMINGUES	PR
02118A	1037	PAULINO AFONSO FILHO	RS	02759A	1022	IVAN BARROS RAVECUTTI	PR
01452A	1036	FERNANDO WALLAU	SP	02301A	1022	JULIO CÉSAR COSTA	RJ
02410A	1036	JORGE GIMENEZ CONSTANT	SP	00999A	1021	VITOR MARCOS ALMEIDA MACHADO	PR
01792A	1036	MAURICIO BASTOS	SP	02172A	1021	JOAO EDUARDO DA N MARTINHO	RJ
00645A	1035	JORGE A MONTENIRO DA SILVA	RJ	02864A	1021	PAULO VICENTE KONZEN	RS

# CXEB - RATING - POSIÇÃO EM 30.06.85

MAT	RAT	NOME	UF	MAT	RAT	NOME	UF
02754A	1021	ANTONIO CARLOS PULSY	RS	02551A	1011	JAIME MERA MESSIAS	RJ
02639A	1021	RENATO DUPRAT	SP	02381A	1011	ROSA MARIA HERZOG TAKATSU	DF
02610A	1021	LUIZ CARLOS L DE MEDEIROS	DF	01526A	1010	JOSE RODRIGUES NETO	PR
00558A	1020	CID CARVALHO	SP	00951A	1010	DELMO CASSIO LOPI	SP
00166A	1020	LUIZ CARLOS DONATO RODRIGUES	RJ	02751A	1010	RENATO LUIZ DE CASTRO SANTOS	RJ
02922A	1020	PAULO AFONSO DE S AMARAL	SP	02916A	1010	JOSE DALMO FARIA DE ALMEIDA	SE
02676A	1020	ALEXANDRE PFGIFER	MG	02783A	1010	SEIJUN KAHANA	PR
02175A	1020	EDUARDO WAN SEONG LEE	SP	02851A	1010	SERGIO DOMALVES BARBOSA	RJ
02684A	1020	ALADUR IGNACIO DOS SANTOS	RJ	02340A	1010	CYRO JOSE TELLES DOS SANTOS	SP
02451A	1020	DANTE ZAMBONI	RJ	00018A	1009	BENEDITO CAMARGO	RJ
02634A	1020	LUIZ FERNANDO DA F PRUX	J	00727A	1009	MARIO AUGUSTO VAZ JUNIOR	SP
01191A	1020	ANTONIO FERNANDO C BASTOS	SP	12168A	1009	LUIZ GONCALVES DA S BATISTA	RS
02855A	1019	ELDY BRUSTOLIN	PR	02895A	1009	JOSE FERNANDES PENHA	SP
02766A	1019	MARCELO A RODRIGUES	MG	02662A	1009	ALEXANDRE REMENCUS	SP
02566A	1019	ANTONIO CARLOS R MALACHINI	PR	02665A	1009	ESTANISLAU JOSE CARETA	SP
02647A	1019	ARMANDO BINARI WYATT	DF	02508A	1009	TIBOR BABOKAI	SP
02295A	1019	GILBERTO GUIMARAES SILVA	SP	02058A	1009	MENRIQUE DE SOUZA CURIA	RS
02485A	1019	ALTINO ALMEIDA DE SOUZA	PA	01851A	1009	ANTONIO JOAQUIM COELHO	MG
02264A	1019	CLAUDIO DE SA MARTINS	SP	02135A	1009	DECIO FILHO OLIVEIRA JR	MG
02159A	1019	BENEDITO PEDAO HONORIO SILVA	SP	00994A	1008	ALBERTO SCHNEER	SP
01784A	1019	HILDO BENEDITO MACHADO FILHO	SP	01362A	1008	IVAN PARRERIAS DE CARVALHO	SP
01117A	1018	ANIBAL DE LIMA PEREIRA	RJ	00435A	1008	DIETER HANS BRUND KGH	SC
00065A	1018	GILENO EXALTO DE ARAUJO	BA	00327A	1008	MARCOS MOQUEJIRA DA GAMA	MG
02920A	1018	MARCO ANTONIO M GUTIERREZ	RJ	00459A	1008	HERON PINHEIRO MICHALSKI	RJ
02256A	1018	ROMULO LUIZ NORONHA JUNIOR	MG	02816A	1008	MOACIR MACHADO NETO	BA
02222A	1018	PAULO SERGIO PENNA	SP	02804A	1008	SEBASTIAO LOPES DE SOUSA	MG
02494A	1018	JOYVENTINO E G DE MEDEIROS	SP	02746A	1008	JOSE CARLOS MAGOSSO	SP
02358A	1018	ULISSES ERNANI TONELLI	RJ	02725A	1008	GILBERTO CANTO	SP
01987A	1018	ADNAUER T DNART D'AVILA	RS	02280A	1008	ROMEU RICUPERO	SP
01215A	1017	RAFAEL CLARK NETO	MG	01074A	1007	SERGIO FRANCA MARTINS	MA
00870A	1017	MARIO SERGIO SOUZA GUIMARAES	MG	00182A	1007	JOSE D'AVIJO PINTO COSTA	RS
01558A	1017	LEO MINOUR OZANA	GO	12167A	1007	EDISON LUIZ DEFFENTI	RS
02730A	1017	JOSE PEREIRA FERNANDES	PR	02883A	1007	RUBENS SOUZA MAIA	SP
02792A	1017	JOAO BREITENBACH	SP	02848A	1007	NELSON GIL A DA SILVA	RJ
02686A	1017	SALVADOR MANGINI FILHO	SP	02699A	1007	LUCIANO ROBERTO SARUBBO	SC
02194A	1017	ULISSES DIVIANI PEREIRA	RJ	02427A	1007	GILSON LUIZ RONSANI	RJ
00996A	1016	MARCO ANTONIO ALACACADO	BA	02275A	1007	MARIO A SUPPA THOMAZ PEREIRA	SP
00660A	1016	JORGE P GONCALVES FILHO	RJ	02070A	1007	TARCISIO L DE AGUIAR JUNIOR	SP
00012A	1016	USIRAJARA DE O BARROSO	BA	01426A	1006	EDUARDO JOSE FELIX SERENA	SP
00589A	1016	ANTONIO JOSE SDARES	MG	02815A	1006	MANOEL FRANC C P ANDRADE NTO	SC
00773A	1016	RODRIGO BARBOSA E SILVA	RJ	02796A	1006	LUIZ WASHINGTON ARAUJO RAMOS	RJ
00403A	1016	ARI WEBER	RS	02780A	1006	PERICLES PIRES GUIMARAES	AL
02700A	1016	MAURICIO BORGES DUARTE	RJ	02339A	1006	ANTONIO CARLOS M GIUDICELLI	RJ
02769A	1016	PAULO MAROUN	RJ	02696A	1006	GIVANILDO JOSE DE ALMEIDA	PE
02876A	1016	LYLLO DUARTE	MG	02726A	1006	MARTA SPIRY	SP
02758A	1016	HILTON SILVA	RS	01822A	1006	OSVALDO TURINE	SC
02496A	1016	LAERCIO LOPES DA SILVA	RS	00962A	1005	JOAO NEUMANN NETO	MS
02631A	1016	JORGE LUIZ AVELINE	PR	00622A	1005	ADENIR ANTONIO LEAO GARCIA	SP
02641A	1016	SERGIO ALEXANDRE OMITROK	SP	00275A	1005	CASSIO DE LUNA FREIRE	RJ
02138A	1016	CELSO VILLARES DE FREITAS	SP	02969A	1005	ESTEBAN ALBERTO MOCHERNIUK	RJ
01678A	1016	FRANCISCO DE PAULA SALLIES JR	SP	02795A	1005	LUIZ FERNANDO FERREIRA	RJ
01245A	1015	VALTER TAKUO YOSHIDA	MG	02682A	1005	NORTON PERES GAETA	RJ
00388A	1015	HENRI PETRUS MARIA TEUNISSEN	MG	02336A	1005	VANILDO JAO RAUPERT	SP
02914A	1015	JOAO CARLOS DA COSTA	RS	01240A	1004	MARCEL PONS ESPARDO	SP
02738A	1015	RAFAEL ANTONIO CAEDIO	RS	00106A	1004	CARLOS ALBERTO MUITENLOCHER	SP
02905A	1015	ANDRE LUIS LA VALLE REALE	RJ	00181A	1004	ERICO PERDCCO JUNIOR	SP
02562A	1015	RODRIGO OSCAR L KOEHLER	PE	02819A	1004	ANTONIO OMAR S D'ANTONA	AM
02542A	1015	CARLOS ALBERTO BERGAMASCHI	SP	00831A	1003	CARLOS ALBERTO TORTOZA	RJ
02359A	1015	ADENILSON DE SOUZA	SP	00524A	1003	SEBASTIAO A DE OLIVEIRA	RJ
01963A	1015	MENDONÇA DU PRE	RJ	02782A	1003	RUI BARBOSA	SP
01775A	1015	REGIS CAVINI FERREIRA	SP	02786A	1003	ANTONIO SILVA RUIZ	SP
02126A	1015	CARLOS ANTONIO DE BARROS	RJ	02647A	1003	SAULO PEDROSO DA SILVA	SP
01234A	1014	MATEO MEDINA ALVAREZ	SP	00937A	1002	GLAUCO LUCIANO BELLIBONI	SP
00654A	1014	MANOEL ANTONIO ALVES	MA	00767A	1002	LUIZ CESAR GASSER	RJ
02945A	1014	RICARDO GURGEL AZZI	BA	00518A	1002	TURENE DOMINELLI DA SILVA	MG
02947A	1014	VANILODO SILVA MEIRA	MG	02886A	1002	WAGNER GONCALVES	SP
02770A	1014	SAMUEL CIRINO DA SILVA	BA	02790A	1002	FLAVIO CESAR FERNANDES	SP
02220A	1014	HELIO ARTHUR BACHA	SP	02808A	1002	EDUARDO EUGENIO CHAVES MOURA	MG
02226A	1014	SILVIO DE AIRES MATTOS	SP	02653A	1002	LUIZ CARLOS MOQUEJIRA	SP
02372A	1014	SERGIO DE SOUZA SUNDAS	RJ	01084A	1001	JULIO FIGUEIREDO M RODRIGUES	SP
01153A	1013	RONALDO SPETA	RJ	01223A	1001	JOSEPH GIBRAEL KAHALA	SP
00745A	1013	EDSON SYLVIO GUIMARAES	RJ	01321A	1001	ALEXANDRO KIENTZ	SP
00137A	1013	RAMIRO DA COSTA ALMEIDA	RJ	00002A	1001	LAURINHO SILVA PEREIRA	SP
02958A	1013	UELMEIR JOAO MOREIRA RAMOS	SP	00638A	1001	BENICIO DOMINGUES GUIMARAES	RJ
02762A	1013	JOAO XAVIER FRANCA FILHO	SP	00014A	1001	MELIO NUNES DOS SANTOS	SP
01804A	1013	VANDERLEI DE O FERNANDES	SP	00187A	1001	IVO MARINI	PR
01417A	1012	EDUARDO DE AQUINO GAMBAL	MG	00282A	1001	CARLOS GRAEFF TEIXEIRA	RJ
00460A	1012	RINALDO PIROO	SP	02731A	1001	JOSE ROBERTO M DE ALMEIDA	SP
00113A	1012	ANTONIO C V DE SABOIA FILHO	RS	02651A	1001	JOAO ALBERTO C DA SILVA	DF
12170A	1012	VINICIUS CIULLA JR	RS	02283A	1001	SEBASTIAO CLETO SPOTTO	RJ
02882A	1012	ROBSON MARTINS	SP	01905A	1001	WILSON ALBUQUERQUE PEREIRA	SP
02667A	1012	GAMIL FANOR LAGEMANN	RJ	01181A	1000	GUILHERME CRES DEGIUVANNI	SP
02527A	1012	XENOFONTE PAULO A MAZZINI	SP	01547A	1000	JOSE AUGUSTO P DOS REIS	SP
02212A	1012	FERNANDO CARVALHO KAUFFMAN	SP	01628A	1000	FRANCISCO DE ASSIS FERRAZ	SP
02064A	1012	JOSE CEZAR FERREIRA	RJ	00074A	1000	HAMILTON MORAIS LEAL	RS
00444A	1011	NEUSALTIRO RODIG	SP	00456A	1000	NEWTON DE LACERDA F SANTOS	SP
02754A	1011	DURVALINO GIACCHINI	SP	12169A	1000	ANTONIO ROGERIO M DOMIKS	RS

# C X E B - R A T I N G - P O S I Ç Ã O E M 30.06.85

MAT	RAT	NOME	UF	MAT	RAT	NOME	UF
02911A	1000	ERNESTO GUTMARAES ALVES	MA	02727A	0984	MELIO DA SILVA ARAUJO	DF
02853A	1000	AIRTON AUGUSTO LUDWIG	SC	02043A	0984	ALBERTO ABAL PETRIKOWSKI	RS
02856A	1000	FLAVIO ROSA	SC	02042A	0984	LUIZ GONZAGA RAMALHO	SP
02888A	1000	CARLOS ALEXANDRE DE FARIA	PR	02083A	0984	CACILDO BAPTISTA PALMARES JR	SP
02787A	1000	CARLOS ALBERTO SEGA	SP	02648A	0983	EDUARDO COSTA BERNEL	SP
02869A	1000	DALMO HENRIQUE A TEIXEIRA	SP	02370A	0983	JULIUS TOROZA	SP
02386A	1000	EDISON LUIZ PESSIM	SP	02728A	0983	JOSE CLAUDIO DE CARVALHO	SP
02808A	1008	JOSE GERALDO DE O PIRES	RJ	00588A	0982	CARLOS ALBERTO JORTI ENOLI	SP
02147A	1000	PAULO R P RIBAS DA COSTA	MG	02261A	0982	ANTONIO RIBEIRO JUNIOR	MA
01849A	1000	UBIRAJARA DE O BARROSO JR	BA	02217A	0982	DIVONZIR LOPES BELOTO	PR
01400A	0999	JOSE ALMINDO DA SILVA ROCHA	DF	01354A	0981	REYNALDO B DE MIRANDA LEAO	AM
00411A	0999	JOSE ISRAEL GUEDES RODRIGUES	SP	00873A	0981	MARCIO A SOUZA DE ARAUJO	MG
02661A	0999	ADENIR HELENO PASCHETTO	SP	02406A	0981	CLEVERSON LOPES DE ALMEIDA	BA
02181A	0999	ROBERTO DE CASTRO TEIXEIRA	MG	02099A	0981	MARCELLO DA SILVA ROQUETE	MG
01610A	0998	HANRY CARLOS DE SOUZA FILHO	ES	01587A	0980	RICARDO ROSA DOS SANTOS	DF
01031A	0998	WALTERIO M DE CARVALHO JR	CE	02912A	0980	FRANCISCO ANTONIO TERZIAN	SP
01027A	0998	JOAO BAPTISTA DE LIMA	RJ	02858A	0980	JOSE JORGE LIMA DIAS	PB
01527A	0998	GETULIO BRUM MARQUES	SC	02694A	0980	ELQUIAS BARBOSA	RJ
00013A	0998	UBIRATAN DE MELO BARROSO	BA	02519A	0980	MARIO RODELLA	BA
02840A	0998	GLENIO DE MELO MEMONCA	MG	02398A	0980	PAULO CESAR S FERREIRA	RJ
02446A	0998	SENGIO AUGUSTO SAROI	RS	02540A	0980	ANTONIO FERNANDES	SP
02124A	0998	JOSE CARLOS G PEREIRA	SP	01368A	0979	WILSON ROBERTO M PEREIRA	RN
01246A	0997	IVONEY KARNAL JOHANN	RS	02902A	0979	PAULO TARSO D RODOLVALHO	MS
01322A	0997	ANTONIO C JURSLIND LOPES	SP	02435A	0979	FREDERICO GEORGE DA FONSECA	MG
02863A	0997	MILTON AKIRA KIYOTANI	SP	01871A	0979	MARCOS ANTONIO B COITINHO	RS
02726A	0997	GILBERTO MENDES G TOKKAMIAN	SP	01428A	0978	PAULO FERNANDES	RS
01323A	0996	CARLOS ALBERTO DE A QUARESHA	SP	00572A	0978	JORGE OLIVEIRA DE ALMEIDA	RJ
01635A	0996	CÉLDO OLIVEIRA AZEVEDO	SP	02919A	0978	JOSELY FRANCO DE CARVALHO	PA
00748A	0996	MARCOS ANTONIO DA S MIRANDA	MG	02620A	0978	RONALDO ALBANEZ	PR
02123A	0996	GILDO SANDOVAL CAMPOS	DF	01712A	0977	SERGIO CAMPOS TORQUATO	MG
02088A	0996	SERGIO COTTAS BORDALLO	RJ	00595A	0977	LUIZ CARLOS HALFPAP	SC
01831A	0996	FERNANDO ANTONIO CANDEIAS	RJ	02349A	0977	JOSE TOCHIAKI TANISHO	SP
01719A	0995	ANTONIO APARECIDO UCELLA	SP	01621A	0976	GASPARINO DA SILVA MELO	SC
02684A	0995	PAULO RENATO MADAD	SP	01036A	0976	AGENDR TEIXEIRA LEITE ANDRAD	RJ
02391A	0995	JOEL GERSON LOPES FILHO	SP	02836A	0976	AMAJURY GARCIA S FILHO	RJ
02716A	0995	PAULO NELSON F MEVES	MG	02660A	0976	VALMARI MATOS	SE
02219A	0995	MARLDIO DE BARROS SALLES	SP	00916A	0975	JOSE LEITE DE MESQUITA	MA
01294A	0994	CARLOS ALFREDO HERMANN	RJ	01878A	0975	PER ANDERS ANDERSEN	SP
02846A	0994	MANOEL MARIA CARDOSSO FILMO	RJ	01318A	0974	LAJOS RADAY	BA
02678A	0994	ANTONIO ETEVALDO ARAUJO LIMA	CE	02942A	0974	MARCO TULIO CALDEIRA GOMES	MG
02263A	0994	BRUNO BARBOSA ALBERT	PE	02608A	0974	JULIO NOGUEIRA MOREIRA	RO
01618A	0993	DARCY LUIZ SOPENA POHLMANN	RS	01101A	0973	JAIR FRANCISCO DESTRE	RS
00573A	0993	EDMUNDO P FERREIRA FILMO	RJ	02849A	0973	NORMANDO PEREIRA VITAL JR	PE
00805A	0993	OTIO CARLOS TRIEBE DE MELO	RJ	02498A	0973	MANOEL G C HELLO FILMO	MT
02750A	0993	NEWTON PRADO	MG	02098A	0973	LUIZ AUGUSTO BATISTA	SP
02794A	0993	JOSE EUSTAQUIO MARQUES	MG	01620A	0972	LUIZ DJALMA RODRIGUES	PR
01358A	0992	HENRIQUE ALVES DA SILVA	RJ	00623A	0972	EDUARDO ANTONIO MULLER	SC
00006A	0992	BRUNO FLORENZANO	SP	02879A	0972	PAULO SERGIO COELHO	RJ
02817A	0992	WANDERLEY FERRAZ SAMPAIO	SP	02839A	0972	JOMAR EGOROFF	PR
02761A	0992	JOAO DURCO	SP	01964A	0972	IDEL BECKER	SP
02057A	0992	JORGE LUIZ DE M TOURINHO	RJ	02619A	0971	ROBERVAL JOSE CHAMAT	RJ
01102A	0991	FAUSTO P DE MOURA MAGALHAES	SP	01579A	0970	TORBERN ERIK CARLSEN	SP
00067A	0991	VICENTE CASTRO FORTUNATO	SP	00929A	0970	JORGE ALBERTO DACAL MENDES	RJ
00333A	0991	HEITOR TORRACA DE ALMEIDA	MS	00581A	0970	MARIVALDO REIS S ISABEL	SC
02753A	0991	ALTIVIO VALADAO DE ANDRADE JR	RS	00993A	0970	CLAUDIO ANTONIO TONEGUTTI	PR
02714A	0991	MARIO REGIS AGOSTINI	RS	02860A	0970	DANIEL DE CARVALHO SILVA	ES
02405A	0991	RUBENS VARELLA	SE	02910A	0970	ANTONIO FERNANDO NOGUEIRA	CE
01500A	0990	MARCO ANTONIO TAVARES GOES	SE	02560A	0970	MARCOS EDUARDO L MENEZGUZZI	PR
01001A	0990	JOSE FERREIRA BARROS	SC	02258A	0970	ADNALDO DUARTE DA ROSA	DF
00857A	0990	IOALETO MALVEZZI AUED	RJ	02143A	0970	JAIR DE OLIVEIRA FREITAS	SP
02908A	0990	ARY MONTEIRO DA SILVA	SP	00393A	0969	SILVIO JOSE GENESINI JR	DF
02364A	0990	CHARLI TOROZA	SP	02881A	0969	RENATO ANTUNES LOPES	SP
02536A	0990	SAINT CLAIR JOSE P LEME	RJ	02479A	0969	JOSE EXPEDITO COSTA PERRONE	BA
01799A	0990	MARCO ANTONIO R DE ASSIS	RJ	02426A	0969	FRANCISCO JOSE C A LACERDA	RS
02040A	0990	BERNARDO ABRAMOVICH	DF	01817A	0969	SIDNEY DRADOKOVSKI	PR
01313A	0989	NUMBERTO MANERA	RJ	02012A	0969	ELOI BERALDO	SC
01848A	0989	PEDRO PAULO CARDOSO DA SILVA	SP	01570A	0968	ARCIBALDO DE SOUZA	BA
00298A	0988	MARIO SIMULITE SOARES	RJ	00256A	0968	NADSON DE MELO BARROSO	PR
02891A	0988	GISELE CARVALHO PEREIRA	RJ	02538A	0968	EGIDIO FEINE	RS
02880A	0988	PEDRO NOGUEIRA DUARTE	RJ	02738A	0968	ROGERIO DA SILVEIRA LEAL	SP
02842A	0988	JOSE RENATO MARTINS MACHADO	RJ	00958A	0964	CLAUDIO A LANSANA	SE
02597A	0988	DIRCEU CLETO JUNIOR	PR	00092A	0964	ANTONIO RESENDE GOIS	SP
01584A	0987	QUOGLAS J PEIXOTO DE AZEVEDO	RJ	02841A	0964	JOSE LUIS MEDINA COELI	RJ
00020A	0987	ALBERTO WITTE	RJ	02403A	0964	ALBERTO E DA ROCHA MOREIRA	SC
00024A	0987	ARNIVAL RODRIGUES FILMO	RS	02448A	0964	STEFANO ROMEU ZEPLIN	RJ
00457A	0987	ELDMAR GERHARDT	SP	01404A	0963	ALEXANDRE FURTADO MONTES	RJ
00323A	0987	RENATO ALVES RABELO	SC	00278A	0963	LUIZ CARLOS CLASTA	PR
02877A	0987	NOACIR LUIS BOECK	AL	01872A	0963	PEDRO ANTONIO SIMOES	MG
02845A	0987	LUIZ ROBERTO MACHADO FONSECA	AL	01072A	0962	URIVALDO GABRIEL PEREIRA	CE
01364A	0986	MARCIO MOZART T VASCONCELOS	SP	01944A	0962	FERNANDO A L VERDE DE ARAUJO	RJ
01667A	0986	SILVIO LUIZ F DA SILVEIRA	SP	02868A	0961	JADRY VALLADARES DA FONSECA	RJ
02672A	0986	MARCO ANTONIO C PEREIRA	SP	00311A	0960	GILBERTO DOS SANTOS RIBEIRO	RJ
02521A	0986	MAURO MARCHESINI	BA	00371A	0960	ROBERTO SILVA LIMA	RJ
00042A	0985	MANOEL LAGES DA ROCHA	RJ	02801A	0960	OTAVIO AUGUSTO KUCK XALILI	BA
00370A	0985	LUIZ CARLOS DE BRITO PEREIRA	SP	01184A	0959	CARL MACLIN DA CUNHA	MA
02065A	0985	ELCIO BAPTISTA DOS SANTOS	SP	12173A	0959	LUIZ GUTIERREZ DA ROCHA	SP
02918A	0984	JOSE ROBERTO MORAU	SP				

Mais uma vez encarecemos aos prezados associados que nos enviem os resultados das competições internacionais oficiais atentando sempre para o fato de que necessitamos de todos os resultados dos jogadores brasileiros do grupo; o envio de resultados *particulares* é destituído de qualquer valor para o cálculo do rating.

## A COMISSÃO.

### Á B A C O

DIFERENÇA	PERCENTUAL (%)		DIFERENÇA	PERCENTUAL (%)	
	POSITIVA	NEGATIVA		POSITIVA	NEGATIVA
0	50	50	149	70	30
7	51	49	158	71	29
14	52	48	166	72	28
21	53	47	175	73	27
29	54	46	184	74	26
36	55	45	193	75	25
43	56	44	202	76	24
50	57	43	211	77	23
57	58	42	220	78	22
65	59	41	230	79	21
72	60	40	240	80	20
80	61	39	251	81	19
87	62	38	262	82	18
95	63	37	273	83	17
102	64	36	284	84	16
110	65	35	296	85	15
117	66	34	309	86	14
125	67	33	322	87	13
133	68	32	336	88	12
141	69	31	351	89	11

A DIFERENÇA é o resultado encontrado após a subtração entre o rating individual e o rating médio do grupo. Esta diferença pode ser positiva (rating individual maior que o rating médio) ou negativa (caso contrário); para tal existem duas colunas no Ábaco, uma para valores de diferenças positivas e outra para as negativas.

Para valores intermediários utiliza-se o critério de interpolações aritméticas.

- OBS.: I — A partir de TN os Torneios Temáticos passaram a ter  $K = 10$ , igual aos demais, torneios (Decisão da Diretoria, de julho/83).
- II — O Rating Anterior, já de longa data, tem sido considerado aquele que o jogador possui quando do cálculo do novo Rating. Embora em desacordo com o previsto, a Diretoria resolveu manter o sistema até a Comissão de Rating se manifestar.



# TORNEIOS TEMÁTICOS

Torneios de Categorias Mistas, podendo-se jogar em mais de um Grupo (de temas diferentes ou iguais).

Chamamos a atenção dos companheiros para o fato dos torneios temáticos da série TO — (exclusivamente) estarem sob nova direção.

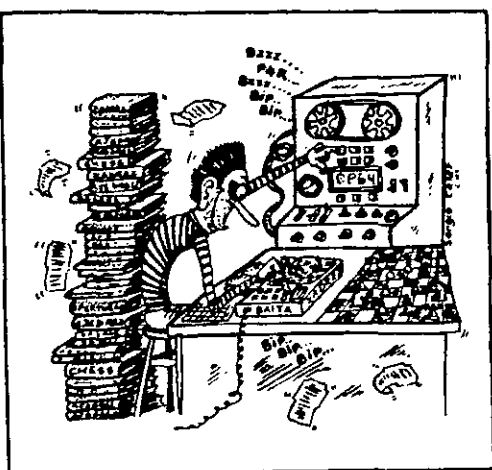

## SÉRIE TM e TN

**Diretor-assistente:** Nélson Lopes da Silva.  
Rua Canuto do Val, 253 — apto. 6.  
01224 — São Paulo — SP.

TM/06 - Gr. 05 — Souza 1 Salles.

TM/10 - Gr. 08 — Vargas 0,5 Franzone — Encerrado: 1º Lauro Vargas Fº e Riccieri Franzone 3,5 pts.; 3º Rogério Daniel, Sérgio Augusto Sardi e Valmari Matos 1,0 pts.; José Luiz Machado e Hamilton Rosa dos Santos inscrições canceladas.

TM/11 - Gr. 03 — Carvalho 0,5 Lima — Encerrado: 1º João de Deus Carvalho e José Luiz Marques Lima 5,5 pts.; 3º José Campello de Oliveira Jr. 4,0 pts.; 4º Giovanni Antônio Benvenuti 3,0 pts.; 5º Luiz Carlos Clasta 2,0 pts.; 6º José Luís Medina Coeli 1,0 pts.; 7º Carlos de Arruda 0,0 pts.

TM/14 - Gr. 05 — Pinho 0 Vargas — Vargas 0x0 Ribeiro (art. 33 "b") — Encerrado: 1º Jorge Alexandrino Monteiro da Silva 5,5 pts.; 2º Lauro Vargas Fº 4,5 pts.; 3º Guerche da Silva Ribeiro 4,0 pts.; 4º Juarez James Kamacho 3,0 pts.; 5º Hugo de Carvalho Pinho e Jorge Oliveira de Almeida 1,5 pts.; 7º Carlos de Arruda 0,0 pts.

TM/14 - Gr. 06 — Carlsen 0 Carvalho.

TM/14 - Gr. 07 — Carvalho 1 Nascimento.

TN/01 - Gr. 02 — Martins 0,5 Castro — Suzuki 1 Castro.

TN/01 - Gr. 03 — Eduardo Costa Berbel eliminado (inscrição cancelada).

TN/02 - Gr. 01 — Pinho 0 Iramina — Gutierrez 0 Barbosa — Pinho 1 Kaupert.

TN/02 - Gr. 02 — A. Lima 0 Meireles.

TN/02 - Gr. 03 — 1º excesso de tempo de Martins contra Lima, nova contagem a partir do 14º lance — 1º excesso de tempo de Marques contra Lima, nova contagem a partir do 17º lance — Eduardo Costa Berbel eliminado (inscrição cancelada).

TN/03 - Gr. 01 — F. Silva 0 Castro — F. Silva 0 Guimarães — J. Silva 0 Castro — J. Silva 0 Guimarães — Castro 0 Guimarães — Guimarães 0 Pretti.

TN/03 - Gr. 02 — Holanda 0,5 Lima.

TN/03 - Gr. 03 — Marques 0 Fetter.

TN/04 - Gr. 01 — Pinho 0 Silva — Semer 1 Silva.

TN/04 - Gr. 02 — Bertolucci 1 Meireles — Bertolucci 1 Marques — 1º excesso de tempo de Meireles contra Santana, nova contagem a partir do 13º lance.

TN/04 - Gr. 03 — Eduardo Costa Berbel eliminado (inscrição cancelada).

TN/05 - Gr. 01 — Neves 0,5 Vargas.

TN/05 - Gr. 02 — Guimarães 1 Deste — Feijó 0,5 Guimarães — Gaspar 0 Guimarães.

TN/05 - Gr. 03 — Kaupert 1 Pinho.

TN/05 - Gr. 04 - Sady 1 Marques.

TN/05 - Gr. 05 - Rabockai 0 Suzuki - Urquiza  
1 Rabockai - Suzuki 1 Feitosa.

TN/05 - Gr. 06 - Eduardo Costa Barbel eliminado (inscrição cancelada) - 1º excesso de tempo de Martins contra A. Lima, nova contagem a partir do 10º lance - 1º excesso de tempo de Martins contra Consolino, nova contagem a partir do 13º lance.

TN/06 - Gr. 01 - Rabockai 0 Martins - Pretti 1 Lima - Carvalho 1 Rabockai.

TN/07 - Gr. 01 - Carrano 0,5 M. Silva - A. Silva 0,5 Carrano.

TN/07 - Gr. 02 - 1º excesso de tempo de Dahyr contra Ramos, nova contagem a partir do 6º lance.

TN/08 - Gr. 01 - Carrano 0,5 Almeida.

TN/08 - Gr. 02 - M. Silva 0,5 Carvalho - Carvalho 0,5 Andrade.

ST/01 - Gr. 01 - Rabockai 1 Carlsen.

ST/01 - Gr. 02 - Semer 0 Silva (art. 21).

ST/01 - Gr. 04 - Pretti 0,5 Vasconcelos - Souza 1 Alvarez.

ST/01 - Gr. 05 - Silva 1 Herculano - L. Pereira 0 Silva - Herculano 0 Dmitruk - Herculano 0 Santos.

ST/01 - Gr. 06 - 1º excesso de tempo de Soares contra Iramina, nova contagem a partir do 18º lance.

ST/01 - Gr. 07 - 1º excesso de tempo de Taffer contra Santana, nova contagem a partir do 18º lance.

ST/02 - Gr. 01 - Vieira 0,5 A. Dutra.

ST/02 - Gr. 02 - Barbosa 0,5 Pereira - Vargas 0 Vieira.

ST/02 - Gr. 04 - Silva 1 Alvarez.

ST/02 - Gr. 05 - Lima 1 Müller - Holanda 0,5 Lima - Simões 0,5 Holanda.

ST/02 - Gr. 06 - Scaglia 1 Iramina - N. Santos 0 Scaglia - Scaglia 1 Soares - N. Santos 0 Fetter - 1º excesso de tempo de Soares contra Iramina, nova contagem a partir do 17º lance.

ST/02 - Gr. 07 - Santana 1 Lacerda.

---

## Série TO

Diretor-assistente: Laudelino Joaquim Santana Fº.  
Caixa Postal 68.  
06300 - Carapicuíba - (SP).

---

TO/06 - Gr. 01 - Ayrton Paulino Marques inscrição cancelada.

TO/07 - Gr. 01 - Ayrton Paulino Marques inscrição cancelada.

TO/08 - Gr. 02 - Ayrton Paulino Marques inscrição cancelada.

---

## GRUPOS FORMADOS

---

TO/01 - Gr. 01 - Hugo de Carvalho Pinho - Antônio Mário Batista Lima - José Roberto Feitosa - Paulo Vicente Konzen - Paulo Ribeiro Ramos - João Roberto Monteiro Arroyo - Sérgio Brademburgo Consolino.

TO/01 - Gr. 02 - Eduardo Antônio Müller - Sidnei Ordakowsky - João Alberto Correia da Silva-Raymundo Pereira de Souza - Cláudio Zeltzman - Sérgio Brademburgo Consolino - Fernando Antônio Medeiros do Ó.

TO/02 - Gr. 02 - Rafael Clark Neto - Alcindo Luz Bastos da Silva Filho - João Alberto Correia da Silva - Admir Gomes de Moraes - Paulo César F. Ferreira Soares - Sérgio Brademburgo Consolino - Augusto M. Horiguti.

TO/03 - Gr. 01 - Mário Simulite Soares - Ivan Marques da Silva - Guilherme de Andrade Almeida - Hélio da Silva Araújo - Luiz Francisco Silva Barbosa - Ayrton Paulino Marques - Patrícia Renate Anselin.

TO/03 - Gr. 02 - João de Deus Carvalho - Hideo Suzuki - Nilson Tadeu Mascia - Ricardo Ernesto Rain - Sidnei Ordakowsky - Hugo de Carvalho Pinho - Durval Rosário Filho.

TO/04 - Gr. 03 - Dogeival Ferreira Holanda - Antônio Carlos Silva Almeida - Anibal de Lima Pereira - Névio João - José Luiz Marques Lima - João Durço - Fernando Antônio Medeiros do Ó.

TO/04 - Gr. 04 - Hugo de Carvalho Pinho - Alcindo Luz Bastos da Silva Filho - Admir Gomes de Moraes - Armando Mitsunobu Yamada - Reinaldo Damin - Wilson Salles Lages - Fernando Antônio Medeiros do Ó.

TO/05 - Gr. 01 - Gilberto Fraga Portilho - Ricieri Franzon - Clairton Felício - Antônio Mário Batista Lima - Nelson Bertolucci - Jeferson Luiz Martins - Sérgio Brademburgo Consolino.

TO/07 - Gr. 02 - Antônio Carlos Silva Almeida - Anibal de Lima Pereira - Antônio de Oliveira Brito - Alcindo Luz Bastos da Silva Filho - Reinaldo Damin - Denis Moreira Leite - Antônio Carlos Essado.

TO/07 - Gr. 03 - Hideo Suzuki - Antônio Carlos Silva Almeida - Milton Sampaio Dahyr Jr - Luiz Washington de Araújo Ramos - Ronaldo Affonso Pacheco - Júlio César Gil - Sérgio Brademburgo Consolino.

TO/08 - Gr. 03 - João de Deus Carvalho - João Carlos Pereira Zanetti - José Sfirri - Márcio de Almeida e Albuquerque - Carlos Augusto Veiga Segato - Antônio de Oliveira Brito - Valmari Matos.

ST/01-85 - Gr. 02 - João de Deus Carvalho - Maurício Soares Ferreira Moreira - Rinaldo Pirro - Eduardo Antônio Müller - João Durço - Luiz Sérgio Delgado Vichy - Fernando Antônio Medeiros do Ó.

ST/01-85 - Gr. 03 - João de Deus Carvalho - José dos Santos Brasil Leite - Mário Simulite Soares - Ricieri Franzon - Clairton Felício - Nelson Bertolucci - Sérgio Brademburgo Consolino.

ST/02-85 - Gr. 03 - João de Deus Carvalho - Anibal de Lima Pereira - Alejandro H. Hube Serrano - João Durço - Reinaldo Damin - Alfredo Hélio Arrais Braga - Fernando Antônio Medeiros do Ó.

## ADESIVO PLÁSTICO CEXEBEANO

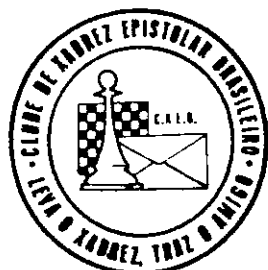

Temos a grata satisfação de comunicar a todos os nossos associados que já possuímos, em estoque, 3.000 adesivos plásticos (vinil c/cola) de nosso logotipo conforme desenho ao lado impressos em silk-screen (CINCO CORES), com diâmetro de 9,5 cm, os quais podem ser adquiridos com o companheiro RONALDO TEIXEIRA NEVES (Rua José Antônio Marcelo, 19 - Guarulhos - SP/ - 07.000).

O preço de cada adesivo é de Cr\$ 5.000,00 e os pedidos devem ser acompanhados de cheque nominal. Os adesivos podem ser um excelente presente a um parceiro e/ou amigo e certamente você NÃO PODE FICAR SEM O SEU!.

Escreva ainda HOJE e solicite o seu antes que o estoque se acabe.

## INTRODUÇÃO AO SOLUCIONISMO - ED. 1984

Inicie-se nesta excelente modalidade, solicitando seu exemplar ao companheiro: Caetano Belliboni (R. Clodomiro Amazonas, 31/31 - São Paulo - SP - 04537).

## Informe da Secretaria

Secretário: **Lair Válio Alves.**  
Caixa Postal 12623.  
04798 São Paulo - SP.

**Atenção:** — As alterações de endereço devem ser diretamente comunicadas ao Tesoureiro "Gilenos Exalto de Araújo" (Rua Santa Maria Goretti, 43 — Matatu - Salvador - BA, Cep 40000.

a) Novos associados: 3222 Adriano José de Oliveira Vilhena — 3223 Domingos Maronese — 3224 Fernando Afonso da Silva — 3225 José Alberto Borges da Cruz — 3226 José Antônio da Silva Marques — 3227 Luís Roberto Alves — 3228 Márcio Carvalho Brandão — 3229 Nelson Herrero Garcia.

b) Sócios readmitidos: 1031 Walfrido Moreira de Carvalho Junior — 2042 Luiz Gonzaga Ramalho — 2116 Albert Kipper.

c) Sócios desligados a pedido: 1020 Cláudio Eduardo Ferreira Marques Veloso — 2499 Marcelo de Freitas Nóbrega — 2509 Virgílio Vilar Brasileiro — 2518 José de Ávila — 2798 Maurilles Mineguim — 2907 Antônio César Consuli — 2974 José Renato Santos Coelho — 2626 Antônio de Pádua de Albuquerque Oliveira — 2948 Alexandre Chaur Neto.

d) Sócios desligados pelo art. 22, letra "d", dos Estatutos: 0808 Manoel Jair de Souza Pereira — 1089 Júlio César Tavares Monteiro de Barros — 1631 Fernando Antônio Dadu da Cruz — 1945 Juan Adolfo Brandt — 2038 Marcus Vinicius Figueiredo Maragon — 2277 Mauro Carvalho Chehab — 2690 Armando José Barno dos Santos — 2785 Adriano Ricardo Vilanova Nunes — 2789 Edemar Segatt — 2791 João Angelo de Lima Junior — 2802 Paulo José Bilazikjian — 2803 Rogério Paulo Fernandes — 2824 Gabriel Rosado Garcia — 2835 Perseu Lisante — 0429 Cloves Nascimento Alcântara 0802 José Roberto de Oliveira — 1014 José Carlos de Resende — 1341 Luiz Cesário Richieri — 1398 Manoel Pereira Neto — 1698 Cêlio Massayuki Kikuki — 2012 Elói Beraldo — 2367 Erik Frank Tremel Balda — 2437 Osmar Antônio Mazeto — 2476 Jair Silva Seixas — 2588 Anésio Fassina Filho — 2591 Antônio Wiron Nogueira dos Reis — 2600 Geraldo Lino de Campos — 2625 Ademir Batista Braga — 2809 Giovanni de Oliveira Brito — 2810 Helgis Torres Cristóforo — 2814 Aldo Lopes Dinucci — 2833 Marilu Cristovão Gomes de Oliveira — 2871 Giuseppe Lopes dos Santos.

## INFORME DA TESOUREARIA

Tesoureiro: **Gilenos Exalto de Araújo.**  
Rua Santa Maria Goretti, 43 — E — (Matatu)  
40000 Salvador - BA

**REAJUSTE DE ANUIDADE: ABR/MAI/JUN/85 — Cr\$ 44.000.** A anuidade para menores de 19 anos é de 50% do valor acima, correspondente, pois, ao seguinte valor: **ABR/MAI/JUN/85 — Cr\$ 22.000.**

Desejando saber em qual mês vencerá sua anuidade e/ou parcelá-la e/ou obter alguma informação mais específica, escreva-nos indicando o número de sua matrícula no clube, transcrevendo (legivelmente) seu atual endereço para correspondências.

Observação: solicitamos a gentileza de NÃO nos remeter ordem de pagamento, mas sim cheque nominal (ao CXEB) ou vale postal (girados a Agência Central de Salvador - BA).

Solicitamos a todos que colaborem em nossa redução de custos e despesas, efetuando o pagamento da anuidade vencida tão logo recebam o aviso de vencimento. Temos enviado reiterações de aviso do vencimento o que, além de trabalho extra, proporciona despesas ao CXEB. Contamos com a cooperação de todos.

**O desenvolvimento do Xadrez por Correspondência no mundo Ocidental - (2ª parte).**

A criação da ICCF tem como fundador o notável e denotado batalhador pela difusão do xadrez por correspondência, o Sr Erik Larssen, que refundiu a ICCA e promoveu, entre 1947 e 1958, o 1º Campeonato do Mundo no qual sagrou-se vencedor Cecil Jonh S. Purdy (nascido em 1907, mestre internacional e quatro vezes campeão da Austrália, excelente teórico, fundador e editor da revista Chess World e um dos cinco presidentes da ICCF), tendo sido seu primeiro presidente o mestre inglês B. H. Wood, nascido em 1909, diretor, impressor e publicador da revista "Chess" de Sutton Cordfield — Inglaterra.

O 2º Campeonato Mundial, disputado entre 1956 e 1959, foi vencido por Vjaceslaw V. Ragozin grande mestre internacional soviético; o terceiro (1959-1962) por Alberic O'Kelly de Galway, mestre internacional belga e campeão da Bélgica em 1944-46-47-51-52-53-56-57 e 59. O quarto campeão mundial postal foi Wladimir Zagorovsky da Rússia (1962-65) tendo havido no 1º mês de início da disputa o falecimento de Ragozin. O quinto campeonato (1965-68) foi vencido pelo norte-americano Hans Berliner. Esta competição internacional, atualmente, vem sendo disputada de três em três anos.

A ICCF conta com mais de 50 países filiados e é uma organização independente da FIDE (Federation Internationale Des Echecs) tornando-se, porém, em uma de suas seções. Atualmente seu presidente é Hans Werner von Massow (República Federal Alemã) que já era secretário geral da IFSB em 1937. A ICCF publica uma revista mensal "Fernschach" e organizou, de 1952 a 1964, cinco olimpíadas cujos vencedores foram: Hungria (1952); Tchecoslováquia (1955); Alemanha Oriental e Ocidental empatadas (1958); URSS (1961) União Soviética (1964).

O xadrez postal contou (em 1968) com 15 mestres internacionais. O maior torneio internacional postal (até 1970) foi o Memorial Dyckhoff /1954-56/ do qual participaram 1860 enxadristas de 33 países, entre eles vários expoentes do xadrez, que foram divididos em 109 grupos. O vencedor foi o alemão, grande mestre internacional, Lothar Schmidt, seguido de O'Kelly (Bélgica), J. Nielsen (Dinamarca), B. Koch (Alemanha Federal), J. Bigot (França). Foram distribuídos dois prêmios de beleza ao mestre O'Kelly, pelas suas partidas contra Barda e J. Nielsen.

Declarou certa vez o Dr. Pierre Augeix, presidente da Federação Francesa de Xadrez, que o xadrez postal constitui uma escola aprimorada de onde surgem a elite dos campeões. Presume-se que muitos mestres internacionais "inspiram" nas partidas postais que são jogadas em torneios como experimento das variantes e sub-variantes em permanente estudos nas partidas por correspondências. Essa maneira séria de estudos tem criado linhas novas de jogo e algumas já trazem o nome de sua origem. Assim temos a Abertura Escocesa pela partida postal entre Edimburgo e Londres; a Defesa Francesa pela partida postal entre Londres e Paris; a Defesa Húngara pela partida postal entre Pest e Paris; a Abertura Holandesa pela partida postal entre Londres e Amsterdam; a Abertura Inglesa pela partida postal entre Londres e Viena; o Gâmbito Dânes pela partida postal entre Copenhagem e Londres; a Variante Riga pela partida postal entre Berlim e Riga, para citar somente as principais.

O jogo por correspondência convida a largos estudos e pesar, longamente, as conseqüências de cada lance, não só para efeito imediato como também para efeitos futuros. Não é raro que uma bora partida postal dure muito tempo. Uma das mais longas foi jogada entre K. Brenzinger

e seu irmão F. R. Brenzinger o primeiro residente em Pforzheim (Alemanha Federal) e o segundo residente em Nova York. Iniciada em 1859 terminou em 1875. Atualmente dispondo-se do correio aéreo, telegrama, telex, telefone os jogadores não precisam dispendir tanto tempo. Por outro lado, a mais curta partida postal que se conhece foram as jogadas entre Studier-Menke em 1956 vencida pelas brancas em 5 lances, e a jogada entre Lauterbach e Baer também vencida pelas brancas em 5 lances, sendo também esta a partida de duração mais longa já que foi iniciada em 1929, interrompida pela expatriação de Baer /Alemanha-EEUU/, e reiniciada vinte e um ano depois, ou seja, em 1950!.

Uma partida mais curta ainda do que as acima citadas, foi-nos enviada pelo Major Gratuliano J. N. Bibas. Em um torneio do CXEB, o condutor das peças brancas, querendo adiantar a partida jogou 01. C3BR e remeteu como condicionais os lances 02. P3CR e 03. B2C, quaisquer que fossem os lances das negras, abandonou após receber das negras as seguintes respostas: 01... P4D; 02... B6T e 03... BxB!.

Nota: Este belíssimo artigo, com pequenas introduções, é de autoria do Dr Antônio Carlos Saboya Fº e foi publicado pelo 5º Boletim Informativo do CXEB, em 1970.

Nota da redação: O artigo acima transcrito é parte integrante da "História do Xadrez Postal", livro/revista ainda não editado, do companheiro Dieter Hans Bruno Kohl.

## FINAIS – 17

por Luiz G. Miranda Leão

(J. Dainieko)

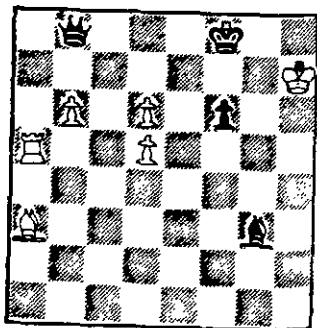

Brancas jogam e ganham.

6 peças brancas: Rh7, Ta5, Ba3, b6, d5, d6.

4 peças pretas: Rf8, Db8, Bg3, f6.

O final de hoje, de autoria do compositor bissexto J. Dainieko, veio a lume pela primeira vez em 1951. Irving Chernev selecionou-o para seu livro "Practical Chess Endings" e pranteado o hexacampeão brasileiro Wálter O. Cruz, que durante anos a fio manteve interessante coluna semanal em "O Cruzeiro", chegou a incluí-lo entre os finais compostos que mais apreciava, digno de figurar num dos seus diagramas de "xadrez para veteranos". Como no final nº 15 de B. Horwitz e J. Kling e no nº 16 de V. A. Bron, este de Dainieko aciona novamente peças menores que se harmonizam e coordenam para vencer um inimigo materialmente superior. (Solução no próximo número.)

\* \* \* \* \*

Solução do estudo anterior (nº 16), de V. A. Bron. Posição — Brancas: Rc2, Tc7, Cf5, c3, e4 (cinco peças); Pretas: Rb5, Df8, c4, f6 (quatro peças). Não é difícil encontrar o lance inicial, mas a sequência no seu todo é um primor. Assim: 01. Tc8! Da3 (único escape de fuga; salta aos olhos que com 01. ... Df7 ?? se perde a dama com xeque; pelo mesmo motivo, a torre branca é tabu); 02. Cd4!, Rb6 (qualquer outro lance com o rei e a dama é capturada pelo xeque de torre em a8); 03. Tb8, Rf4 (também única; se 03. ... Rf2 ou Rh2, o duplo de cavalo seria letal); 04. Tb4, Rd6; 05. Td5! Re7; 06. Ta5! (o ponto culminante de todas as manobras de torre e cavalo. Ataca-se agora a dama negra solitária e impotente. Não há casa de fuga possível, pois a 06. ... Dd6 segue-se o duplo com 07. Cf5!), Da5; 07. Cc6, Rd6; 08. Ca5 com vantagem decisiva. Um final bastante instrutivo.

Gerd Giebel  
Caixa Postal 169.  
89290 São Bento do Sul - SC.

Dando sequência ao nosso "Torneio de Soluções – RBXP 85" apresentamos-lhes mais três problemas. As soluções deverão ser remetidas ao editor da seção (endereço acima) no prazo máximo de 60 dias (contados a partir da data de postagem de cada edição da R.B.X.P.), indicando nome, idade e endereço completo.

nº 07

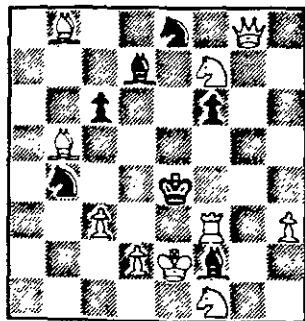

≠ 2. (10 + 7)

nº 08

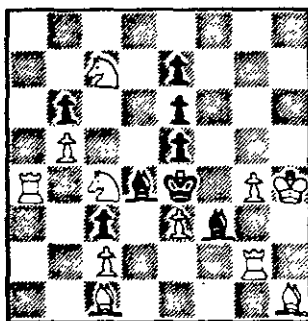

≠ 2. (11 + 8)

nº 09

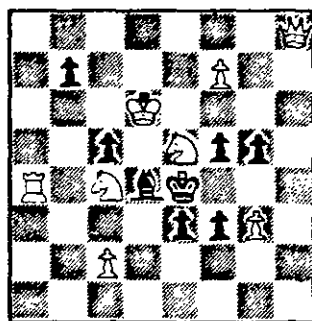

≠ 2. ( 8 + 8)

**Colaborações** – Convidamos os caxebeanos que se dedicam à composição de problemas (diretos, de mate em 2, e em 3 ou mais lances) para que enviem seus "inéditos" ao editor desta seção (endereço acima), com autorização de publicação. As composições recebidas serão examinadas quanto aos aspectos técnicos por colaboradores desta seção (especialistas na matéria), e estando isentas de incorreções serão, oportunamente, divulgadas. Constatadas eventuais irregularidades, serão devolvidas para as correções que se fizerem necessárias.

Prestigiem – Prestigiem – Prestigiem – Prestigiem – Prestigiem – Prestigiem – Prestigiem – Prestigiem

## ADESIVO PLÁSTICO CEXEBEANO

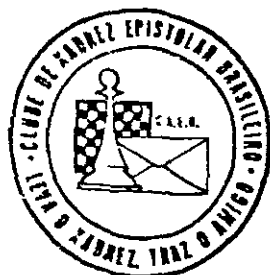

Temos a grata satisfação de comunicar a todos os nossos associados que já possuímos, em estoque, 3.000 adesivos plásticos (vinil c/cola) de nosso logotipo conforme desenho ao lado impressos em silk-screen (CINCO CORES), com diâmetro de 9,5 cm, os quais podem ser adquiridos com o companheiro RONALDO TEIXEIRA NEVES (Rua José Antônio Marcelo, 19 – Guarulhos – SP/ – 07.000).

O preço de cada adesivo é de Cr\$ 5.000,00 e os pedidos devem ser acompanhados de cheque nominal. Os adesivos podem ser um excelente presente a um parceiro e/ou amigo e certamente você **NÃO PODE FICAR SEM O SEU!**

Escreva ainda **HOJE** e solicite o seu antes que o estoque se acabe.

## O Princípio da Proporção

*Os princípios do ataque, defesa e equilíbrio indicam-nos o caminho para o planeamento. Dizem-nos quando e como devemos lutar por um objetivo positivo, ou resistir a mudanças, ou preparar-nos para a crise futura. Isso é muito, muito mesmo. Pode-se dizer que aquele que não aprendeu a teoria de Steinitz não poderá entender como conceber planos sólidos, seja no Xadrez, seja em qualquer coisa.*

*Por certo que quem não aprendeu a teoria algumas vezes será capaz de encontrar um plano sólido, mas não como a andorinha que no meio do vôo captura sua presa com facilidade e, sim, como um cão-d'água que desajeitadamente salta atrás de uma mosca.*

*A teoria conforme apresentada aqui não abrange, porém, todos os princípios fundamentais de um combate. Reunir-las com explicações suficientes de modo que se tornem lúcidas seria uma tarefa gigantesca. Minha primeira tentativa foi feita em 1906 no meu livro "Combate" e nos seguintes "A Compreensão do Mundo" e "Filosofia do Inatingível". Ambos os livros existem apenas na edição alemã. Essa filosofia — perdoe-me o leitor, esta é minha convicção, não inteiramente vã — será algum dia conhecida e apreciada pelos homens. Os prognósticos nesse sentido estão claros, mesmo agora. Minha filosofia é jovem, com apenas quatorze anos de idade. Meu segundo trabalho foi escrito durante os anos da Grande Guerra através dos quais, como que por milagre, vivi em paz, embora passando necessidades. Este livro tem portanto apenas sete anos. Os sistemas filosóficos podem muito bem tolerar uma idade de alguns poucos mil anos; no primeiro século de sua vida elas são pequenos bebês. A teoria do combate, adivinhada por homens como Maquiavel, Napoleão, Clausewitz, moldada por Steinitz em acurado detalhe para o Tabuleiro, de há muito desejada por alguns filósofos, estabelecida por mim mesmo com validade universal, — algum dia regulará a vida do homem. (...)*

*Para completar a teoria de Steinitz, conforme delineada acima, gostaria de mencionar mais um princípio. Steinitz sentiu-o mas não o formulou. É que o alvo de um ataque deve ser proporcional à vantagem na qual se baseia o plano para o ataque. O ataque quer transformar a vantagem básica que é fluente e instável numa vantagem permanente. O princípio da proporção diz-nos que a vantagem básica maior deve corresponder o plano mais ambicioso. Da mesma forma, naturalmente, o defensor deve equilibrar sua concessão. (...)*

## Uma Investigação na Origem Lógica e no Domínio da Aplicação da Teoria de Steinitz

*(...) Há outro ponto no qual a teoria de Steinitz está à frente de qualquer teoria atualmente em uso para fins práticos. Baseia-se no pressuposto de um jogo sem falhas e esse pressuposto pode ser aplicado ao Xadrez pelo menos a um elevado grau de aproximação, e assim a teoria pode ser submetida a severos testes. Mas em questões pragmáticas como podemos aspirar no momento a verificar tal pressuposto? Na Vida somos todos incompetentes. A falha e o erro são nosso pão diário. No Xadrez podemos testar os jogadores e, ao fazê-lo, ter idêntica bastante acuradeza de sua força. Se tentássemos introduzir nos negócios ou na política ou na engenharia ou na ciência tal acuradeza de avaliação nós só teríamos um problema difícil de resolver como também haveria derramamento de sangue. E as pessoas eficientes com toda probabilidade seriam perseguidas e pensariam duas vezes antes de evidenciar sua superioridade.*

*Uma ilustração do processo no Xadrez esclarecerá o que acaba de ser dito. Um Mestre fez um sacrifício e ganhou o jogo. O menor número de peças derrotou o maior número por meio de alguma bruxaria? Muitos pensam que sim. Opinam que o gênio do Mestre foi o encanto. O investigador que procede metodicamente nega isso e afirma que também nesse caso a força superior foi vitoriosa, ficando fora de cogitação a inteligência dos jogadores. Agora entra o crítico e exige uma demonstração precisa. "Aqui na abertura", diz ele ao investigador, "um peão foi sacrificado e depois o jogo foi ganho. De acordo com seu ponto-de-vista, o sacrifício foi compensado pela posição. Mas por favor pese a compensação, pois em Xadrez as palavras não contam; no nosso jogo só se admite com prova a análise, conduzida até ao ponto onde o resultado final pode ser claramente avaliado." Daí o investigador examina os registros de muitas posições e replica: "Está bem, especificarei essa compensação. A vantagem de três ou quatro lances no desenvolvimento bastam para compensar a perda de um peão importante. Essa regra pode ser posta à prova revendo-se uma centena de partidas de Mestres e ela tem sido confirmada." Onde quer que no Xadrez a força aparentemente mais fraca seja vitoriosa, pode-se detectar uma compensação, e essa compensação pode ser acuradamente circunscrita em termos de uma regra geral. Noutros domínios da atividade humana não dispomos ainda de tal método. Talvez o futuro nos traga algum dia uma mudança para melhor.*

*Estas afirmativas são válidas para os confrontos entre Mestres. As partidas, começando da posição inicial, onde pequenas falhas, se houver, são cometidas, seguem esse curso. As posições artificiais, compostas, construídas, elaboradas por um homem sentado em seu gabinete, estão necessariamente livres das normas e avaliações acima citadas. Deve-se ter em mente esse contraste, do contrário não se poderá compreender o verdadeiro significado da teoria de Steinitz. O contraste é o mesmo que entre a teoria e a prática, entre a lógi-*



ca e a metafísica, entre o pensamento e a realidade, entre a inteligência humana e a natureza. O confronto entre mestres produz situações diferentes das composições daquele que quer fazer uma combinação desenrolando a linha dos seus próprios pensamentos. A esta atividade, que não é um duelo entre antagonistas tenazes, os ensinamentos de Steinitz não se aplicam.

É fácil inventar posições tão peculiares, tão estranhas, tão enredadas, tão artificiais — eu poderia dizer até mesmo loucas — às quais não se poderia aplicar a teoria de Steinitz. A teoria não se destina a essas posições. Pois a teoria é válida para qualquer posição que possa resultar do jogo dos Mestres; não é para os produtos não-naturais de um cérebro fantasioso. Se uma posição não-natural for examinada para que determinemos como poderia ter resultado de posições prévias, vê-se prontamente que nela há algo de insano. Tal situação não pode ser produzida pelo jogo de mentes sadias. Como exemplo para testar a teoria, isso não tem qualquer peso. Numa posição cuja história nasce de uma disputa, o método de Steinitz é sempre praticável e nesse sentido a força superior sempre vence no Xadrez.

Mas aqui devo parar por um instante, pois sou culpado de um exagero.

A teoria de Steinitz é sempre válida quando inteligentemente aplicada às disputas que ocorrem na Vida, em realidade. Nesse sentido, mantenho a validade da regra, embora, naturalmente, por razões de ordem filosófica. Em última análise, isso é uma questão de crença e portanto concerne à filosofia. (...) O jogo do Xadrez, é verdade, tem o combate real como seu ancestral, mas no curso de sua longa história a intenção original foi esquecida, acrescentaram-se-lhe regras lógicas, formais, precisas, mas não verdadeiras em relação à Vida. E portanto a teoria de Steinitz, mesmo nas partidas magistrais, não é absolutamente verdadeira.

Daí por que se confirma outra vez a prova de que a teoria de Steinitz se originou em sua mentalidade. Posso imaginar como Steinitz teve de lutar e pesquisar antes de poder aplicar suas idéias à prática de torneios e "matches". A feitiçaria da imaginação criativa, a inexplicabilidade da disposição ou indisposição para o árduo combate, o caráter fugidio do seu objeto resistiram aos seus esforços. Além disso, a falta de compreensão, a má vontade de uma época de mentes demasiado estreitas, demasiado avaras, pesaram sobre ele. Sua luta foi árdua. Todos perdemos no fim, essa é a intenção, e o homem bravo não tem medo dela; mas há uma medida e um limite para a resistência humana. Para Steinitz o combate foi demasiado difícil e sua natureza abandonou o esforço, quando seu intelecto finalmente recorreu o ingrato serviço.

Mas a causa a que ele serviu sobreviveu.

Que o Xadrez siga os princípios de Steinitz somente em alguns pontos não é falha de sua teoria que, em verdade, se deterioraria se tentasse abarcar todas as possibilidades. A falha jaz nas regras com as quais, no curso do tempo, se sobrearregou o jogo. O objetivo do Xadrez é reconstruir, em termos de um jogo, a guerra de alguns milhares de anos atrás, mas contém regras arbitrárias feitas depois que a idéia original foi esquecida. O Roque e a decisão do Pate como empate são exemplos. A esse ponto a teoria de Steinitz perde sua eficiência; por exemplo cada Pate está em contradição com ela. A teoria de Steinitz é válida para a realidade, não para as regras nascidas de frias abstrações. Isso constitui sua limitação, bem como sua grandeza.

(Traduzido do original inglês por Luiz G. de Miranda leão)

## Conhecendo nossas Regras.

**Art. 27** — Cada jogador tem direito a 30 dias de licença por ano civil. Em casos especiais, o Diretor do Torneio poderá conceder uma licença adicional, que não deverá exceder a 4 semanas. De modo geral, a licença extra será concedida por motivo excepcionais, tais como: doença, ausência inesperada por motivos profissionais ou em virtude de competições enxadrísticas. O Diretor do Torneio decidirá em cada caso específico.

## 30 DIAS PARA 10 LANCES? ? .

Sim, é isto mesmo !.

Na VI TAÇA BRASIL — PRELIMINAR, o tempo de reflexão será de 30(trinta) dias para 10 lances, com apenas e tão somente um (01) excesso de tempo. Um (01) excesso de tempo definirá a partida de acordo com o artigo 21. Conseqüentemente ficaram alterados (apenas e tão somente para a VI TB) os artigos 16; 17; 18; 19 e 20.

Para os demais torneios cexebeans as regras não foram alteradas.

**O CLUBE DE XADREZ EPISTOLAR BRASILEIRO** convida a todos os amigos enxadristas para participarem de sua maior competição: a **TAÇA BRASIL**. Torneio aberto, (podem inscrever-se associados do CXEB e não associados), possibilita o conagraçamento de adeptos do xadrez, de todas as categorias.

**FORMA DE DISPUTA** — A VI **TAÇA BRASIL** será disputada em 03 fases: preliminar, semifinal e final. Nas duas primeiras fases, os dois primeiros classificados de cada grupo, passam à fase seguinte. Cada jogador pode participar de até 04 grupos na preliminar, e jogar, na semifinal, em quantos grupos obtenha a classificação. No final, todavia, só será permitida uma participação por grupo.

**REGRAS** — A competição obedecerá as Regras dos Jogos do CXEB, com a seguinte **IMPORTANTE MODIFICAÇÃO**: O tempo de reflexão será de 30 dias para cada 10 lances, e apenas um excesso de tempo será suficiente para definir a partida. Tal modificação, decidida na reunião da Diretoria, em 14.07.84, tem sua aplicação, a título experimental, prevista por ora, apenas para esta preliminar da **TAÇA BRASIL**.

**PREMIAÇÃO** — O campeão e o vice receberão taças alusivas à conquista. Se forem associados do CXEB terão o direito de participarem diretamente da próxima fase final do Campeonato Brasileiro Individual promovido pelo Clube. Além do título de Categoria Especial, outorgado a ambos, será atribuída 1/2 norma ao campeão, e 1/4 de norma ao vice, para a obtenção do título de **MESTRE BRASILEIRO DE XADREZ POSTAL**. Os demais finalistas, desde que associados, recebem o título de I Categoria, e o direito de participarem diretamente da próxima fase semifinal do CBI.

**RATING** — Todas as partidas serão computadas no Rating do CXEB.

**INÍCIO DO TORNEIO** — 01 DE SETEMBRO DE 1985.

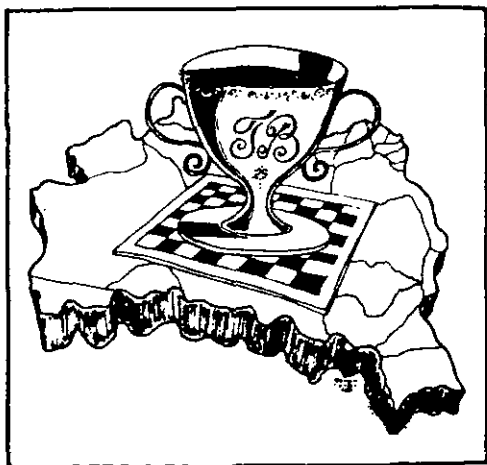

• • • • •

## INSCRIÇÕES

**TAXAS:** — associados: Cr\$ 4.400 por grupo solicitado;  
— não associados: Cr\$ 10.000 por grupo solicitado.

**PRAZO:** Até 31 de JULHO de 1985.

**DIRETOR:** AULÍSIO ALVES — Rua Camé, 682 — 03121 — São Paulo - SP

(A quem as inscrições deverão ser solicitadas, mediante a remessa de cheque nominal).



# Partidas

Luiz Carlos S. Galvão  
x  
Jadson Macário Silva  
TC - I / Gr. 219

01. P4R, P4BD; 02. C3BR, P3D; 03. B5C+, B2D; 04. BxB+, CxB; 05. 0-0, CR3B; 06. D2R, P3R; 07. P3CD, B2R; 08. B2C, 0-0; 09. P4B, P4R!? (Se 09... P4D // 09... P3TD; 10. P4D+// 10. P5R, C1R; 11. PxB, PxB; 12. P4D seguido de C3B com pressão em 5D // d5//) 10. C3B, C1R; 11. C1R, B4C?! (isto permite que as brancas ganhem um precioso tempo com P4B; seria melhor 11... C2B); 12. P3C, C2B; 13. C2C1, C3R; 14. C5D, C5D (Prematuro, mas o cavalo não estaria bem colocado em 3R); 15. BxC, PRxB; 16. P4B, B3B; 17. P3D, P3CR (Movendo-se os peões do roque facilita o trabalho das brancas); 18. P4CR, B2C; 19. P5C, P3B; 20. P4TR, PxB; 21. PTxP, T2B; 22. D4C, C1B (O cavalo branco fica soberano em 5D); 23. P5B, D2D; 24. C4T, T1R; 25. D2C1, B4R; 26. PxB, PxB; 27. TxT, DxB; 28. T1BR, D2T (Praticamente forçado. Com 28... D2C; 29. C6B+, BxC; 30. PxB, D2BR; 31. C5B+—); 29. C3BR, C2D (O momento crítico. A ameaça era CxB seguido de C6B+. A alternativa seria 29... T3R sacrificando a qualidade, quando o ganho das brancas, se é que existe, seria bastante difícil); 30.

D4C, B1T; 31. R2C, P3T; 32. T1TR, D2B; 33. D3T, B2C; 34. D7T+, R1B; 35. C4T, Abd (1x0).

Análises e comentários de Galvão.

Altair Souza  
x  
Estaban Mocherniuk  
TC - II / Gr. 275

01. P4R, P4R; 02. C3BR, C3BD; 03. B4B, C3B; 04. 0-0, B4B; 05. P4D, BxP; 06. CxB, CxC; 07. P4B, P3D; 08. PxB, PxB; 09. B5CR, B3R; 10. C3T, BxB; 11. CxB, D2R; 12. P3B, C3B; 13. C3R, D4B; 14. D3B, T7D; 15. BxC, PxB; 16. R1T, 0-0-0; 17. C5D, D3D; 18. TD1C, T1C; 19. P3CR, C4T; 20. D3R, C5B; 21. DxB, T3C; 22. TD1D, D3R; 23. TxT, CxT; 24. T1D, D5C; 25. D8T+, R2D; 26. D4T+, P3B; 27. TxC, D6B+; 28. R1C, P4BR; 29. C3R+, R2R; 30. CxP+, R3B; 31. T2BR, Abd (1x0).

William L. Simonsen  
x  
Ricieri Franzon  
III Taça Brasil / S/I - Gr. 01  
Defesa Siciliana - Sozin

01. P4R, P4BD; 02. C3BR, P3D; 03. P4D, PxB; 04. CxP, C3BR; 05. C3BD, P3TD; 06. B4BD, P3R; 07. B3C, P4CD; 08. 0-0, B2C; 09. B3R, CxP;

10. CxC, BxC; 11. D4C, B2C; 12. TR1R, B2R; 13. BxPR1, PxB; 14. CxPR, abd (1x0).

Gilberto F. Portilho  
x  
Carlos A. V. Segato  
TH/03 - Gr. 02 - Abert. Inglesa

01. P4BD, P4BD; 02. C3BR, C3BR; 03. P3CR, P3CD; 04. B2C, B2C; 05. C3B, P4R?!; 06. 0-0, P3D; 07. P3R, B2R; 08. P4D, PBxP?; 09. PxB, PxB; 10. CxP, BxB; 11. RxB, 0-0; 12. D3B, C3T; 13. T1R, D2D; 14. C5B, TD1R; 15. B6T!!; B1D; 16. BxP, TxT; 17. TxT, T1R; 18. D4B!!; TxT; 19. D5C, abd (1x0).

Hideo Suzuki  
x  
Ronaldo Teixeira Neves  
TN/01 - Gr. 02 - Abert. Escocesa

01. P4R, P4R; 02. C3BR, C3BD; 03. P4D, PxB; 04. CxP, B4B; 05. C3C, B3C; 06. P4BD, P3D; 07. C3B, D5T; 08. P3C, D3B; 09. D2R (09. P5B, PxB; 10. B3R), CR2R; 10. B2D; C5C; 11. P5R, BxP+!; 12. R1D, D4B; 13. C4R, B4B; 14. PxB, PxB; 15. C13)x8, D3C; 16. B5CR, PxC; 17. P4TR, P4TR; 18. BxC, B5C; 19. C6D+, R2D; 20. B3T, D7BD+!; 21. Abd (0x1).

**João Bosco Van Eunen**  
x  
**Gabor Gyuricza**

01. P4D, C3BR; 02. P4BD, P4R; 03. PxP, C5C; 04. P4R, CxPR; 05. P4B, C(4)3B; 06. C3BR, B4B; 07. C3B, P3D; 08. B3D, B5CR; 09. P3TR, BxC; 10. DxB, C5D; 11. D4C, 0-0; 12. B2D, P3TD; 13. 0-0-0, P4CD; 14. P5R, C(1)3B; 15. PRxP, PBxP; 16. PxP, PxP; 17. BxPC, CxB; 18. CxC, P4D; 19. P3T, D3C; 20. C3B, D6C; 21. D5B, C5D; 22. D1C, TxP! 23. B3R, T8T! 24. BxC, TxD+ 25. CxT, BxB; 26. abd. (0x1).

**Henrique P. Maia Vinagre**  
x  
**Klaus Ahlers (Al.)**

World Championship - Semifinal  
01. P4R, P4BD; 2. C3BR, P3D; 3. P4D, PxP; 4. CxP, C3BR; 5. C3BD, P3TD; 6. B5CR, P3R; 7. P4B, D3C; 8. D2D, DxB; 11. C3C, CD2D; 10. BxC, PxB; 11. B2R, D6T; 12. 0-0, P4TR! 13. R1T, C4B; 14. P5B, CxC; 15. PTxC; D4B; 16. PxP, PxP; 17. C4T, D4CR!? 18. D3B, B2D; 19. C6C, T1D; 20. CxB, TxC; 21. T5T, P4R; 22. T5D, P5T; 23. P3T, T(1)2T; 24. D8B+ T1D; 25. D4B, T2C; 26. B4C, B2R; 27. T3D, D3C; 28. T5B, T2T; 29. D5D, P4C; 30. R2T! R1B; 31. T1B, D1R; 32. P3C, P5C; 33. T(3)3BR, T3T; 34. PxP, R2C; 35. T1CR, R1T; 36. B6R!! D4C; 37. D2D, T2T; 38. T(3)3C, D1C; 39. D2C, TxP; 40. T6C!! abd. (1x0).

**Benito L. Esaola**  
x  
**Alzir Biava**  
34º Ladaç — Final

01. P4R, P4R; 02. C3BR, C3BD; 03. B5C, P3TD; 04. B4T, C3B; 05. 0-0, B2R; 06. BxC, PDxB; 07. D1R (Protege o PR e reserva a possibilidade de P4D) P4B; 08. CxP, D5D; 09. C3D, P5B; 10. C4B, P4CR; (como em Schmid x Puig Berne 62) 11. C2R, DxPR; 12. CD3B, D3C; 13. P4B, P3TR; 14. P3CD,

0-0!? (A iniciativa pelo peão)  
15. PCxP, B4BR; 16. PxP, PTxP; 17. P3D, TD1R; 18. D2D, C5C; 19. P3TR, C4R; 20. C3C, B3R; 21. CD4R, P3BR; 22. B2C, C2D; (Reforça a defesa em "f6" e reserva o cavalo para futuro plano de ataque) 23. TD1R, P4BR; 24. D3B, R2T; 25. C2B, B3B; 26. D4C, B2R; 27. D2D, B3D; 28. C2R, P4B! 29. P4TD?! C4R; 30. T1C, B1B; 32. BxC, BxB; 32. P3B, B2B (ameaçando D3D) 33. TR1R, P5B! (Valorizando ainda mais o par de bispos) 34. R1B, P6B; 35. PCxP, BxP+ 36. CxB, TxP+ 37. C2B, T(1)1B; 38. C4D, TxC+ 39. DxT, TxD+ 40. RxT, PxC; 41. T7R+ R1C; 42. TxB D4B+ 43. R2C, D5C+ 44. abd. (0x1). Notas de Alzir Biava.

**Rony Becker Filho**  
x  
**Mário S. Biava**  
34º Ladaç — Preliminar

01. P4D, C3BR; 02. P4BD, P3CR; 03. C3BD, B2C; 04. P4R, 0-0; 05. C3B, P4BD;; 06. P5D, P3D; 07. B2R, P3R; 08. 0-0, PxP; 09. PBxP, T1R; 10. D2B, C3T; 11. BxC?! (Duvidoso. O teórico é B4BR) PxP; 12. P3TR, T1C; 13. T1R, C4T; 14. P3CD (Se 14. P4CR, D3B; com melhor jogo para as negras) T2C; 15. B2C, T(2)2R; 16. T3R! C5B; 17. R2T, P4B; (Esta seria a reação no caso das brancas terem jogado TD1R) 18. P3C? CxPT; 19. RxC, P5B+ 20. R2C, PxT; 21. PxP, T2BR; 22. P5R, T(1)1BR; 23. T1BR, B5C; 24. C2T, TxT; 25. CxT, BxP; 26. C2T, B4B; 27. P4R, D4C; 28. C2R, B6T+ 29. abd. (0x1). Notas de Mário Biava.

**Nelson Hirsch**  
x  
**Paulo César L. Bruno**  
TE/72

01. P4R, P3CR; 02. P4D, B2C; 03. P4BR, P4BD; 04. P5D, P3D; 05. C3BD, C3BR; 06. B5C+ CR2D! 07. C3B, C3T; 08. BxC(6T)? PxP; 09. D3C, D3C; 10. P3CD, 00; 11. B2C, C3B; 12. C2D, C4T; 13. D3B, D5C; 14. C4B, B5C!



15. D3R, CxP! 16. R2D, CxPC; 17. P3TD, DxC(5); 18. PxP, CxD; 19. RxC—+ TD1C; 20. TD1CD, T2C; 21. B1T, T(1)1C; 22. TD1BR, B6T; 23. T1D, P4B; 24. PxP, BxP; 25. C4R, B3T+ 26. R3D, P4R; 27. P4TR, B5B; 28. B3B, R2C; 29. B2D, BxB; 30. TxB, T7C; 31. R3R, BxC; 32. RxB, T7T; 33. P5T, T1BR; 34. PxP, T5B+ 35. R3R, PxP; 36. T3D, T(7)xPB; 37. T3C, T5C! 38. T7C+ R3B; 39. T1BR+ R4C; 40. abd. (0x1).

**Manrico Gemignani**  
x  
**Paulo César L. Bruno**  
TE/79

01. P4R, P4R; 02. C3BR, D2R!? 03. C3BD, P3BD; 04. P4D, P3D; 05. B5CR, C3B; 06. P3TR, P3C; 07. B4BD, B2C; 08. D2D, 0-0; 09. PxP, PxP; 10. 0-0-0, CD2D; 11. B3C, C4B; 12. D6D? DxD; 13. TxD, C(3)xP; 14. CxC, CxC; 15. T8D, TxT; 16. BxT, BxP! 17. TxB, TxB; 18. T1T, CxP; 19. T1B, B3T+; 20. R1C, B5B; 21. P3B, C5R; 22. T1R, C7D+ 23. abd. (0x1).

**Antônio C. R. Alvin**  
x  
**Evandro M. C. Campos**  
TE/78

01. P4R, P4R; 02. C3BR, C3BD; 03. P4D, PxP; 04. P3BD, PxP; 05. B4BD!?, P3D; 06. CxP, B3R; 07. BxB, PxP; 08. D3C, D1B (Se 8. ... D2D; 09. C5CR, 0-0-0? /9. ... C1D; 10. P4B/ 10. B3R, C3B; 11. D4T, P3TD; 12. P4CD!) 09. C5CR, C1D; 10. P4B, B2R (Se 10. ... P3TR; 11. C3B, P3B /11. ... C3BR; 12. C4T! D2D; 13.

C6C, T1CR; 14. P5R! 12. P4CR, D2D; 13. P5C, PxP; 14. PxP, C2B; 15. B3R, C2R; 16. 0-0-0 com vantagem para as brancas em ambas as variantes /Cuadernos teóricos nº 7/ 11. P5B! PxP (Se 11. ... BxC; 12. BxB, C2B; 13. PxP! CxB; 14. D5C+ P3B; 15. DxC, P3CR; 16. 0-0, DxC; 17. C5D! e as brancas estão melhores /Liskov-Sokolov, Moscou 1958/ 12. 0-0, P3TR; 13. C3T, P3CD? (Era melhor 13. ... C3BR) 14. C4B, C3BR; 15. C6C, T1CR; 16. PxP, R2D; 17. C4R, T1R; 18. CxB, TxC; 19. CxC, PxC; 20. BxP, P3B? (Era necessário liberar a dama com 20. ... C2B) 21. TD1D! (Impedindo 21. ... P4D7, pois segue-se: 22. TxP+! PxT; 23. DxD+ R1R; 24. D8C+ R2D; 25. T1D+ com proximidade da vitória branca) C2C; 22. B4B, C4B?? (Erro gravíssimo em posição já inferior. O arremate é mecânico) 23. TxP+ R2B; 24. T6R+ R2C; 25. TxT+ abd. (1x0).

Luiz Augusto S. Gaspar

x  
Flávio J. Feijó  
TN/05 - Gr.02

01. P4D, C3BR; 02. P4BD, P3R; 03. C3BD, B5C; 04. P3R, P3CD; 05. B3D, B2C; 06. C3BR, C5R; 07. D2B, P4BR; 08. 0-0, BxC; 09. PxB, 0-0; 10. C2D, CxC; 11. BxC, D4C? 12. P4R, D3C; 13. P3B, C3B; 14. T2B, C2R; 15. T1R, P3D; 16. P5D, PRxP; 17. PBxP, T2B; 18. T(2)2R, T(1)1BR; 19. PxP, CxP; 20. P4C, P4TR; 21. T6R, T3B; 22. BxC, D2B; 23. T7R, DxC; 24. B4R, D4B+ 25. B3R, BxB; 26. DxB, D4CD; 27. B4D, P4D; 28. TxP+ RxT; 29. D7R+ R3C; 30. PxP+ RxP; 31. D7T+ abd. (1x0).

Névio João

x  
João E. Salate Aguiar  
VI CBI - Gr.10

01. P4R, P4BD; 02. C3BR, P3D; 03. P4D, PxP; 04. CxP, C3BR; 05. C3BD, P3TD; 06. B5CR, P3R; 07. P4B, D3C; 08. D2D (Jogada creditada a Keres que

dá início à variante "peão envenenado") DxC; 09. T1CD, D6T; 10. P5R, PxP; 11. PxP, CR2D; 12. B4BD, B2R; 13. BxPR! BxB (Melhor seria 0-0) 14. 0-0, 0-0; (Se 14. ... BxD? 15. BxP+ e mate a seguir) 15. DxB, D4B! (A única defesa eficiente nesta posição é 15. ... P3T e tanto 15. ... DxC, como 15. ... PxP são consideradas inferiores às negras) 16. TxPB!

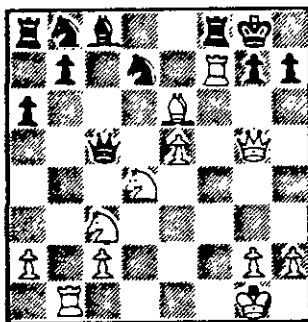

... TxT; (Se 16. ... DxC+ 17. R1T, TxT // 17. ... DxC; 18. TxT+ RxT; 19. D8D+// 18. D8D+ C1B; 19. DxD±) 17. R1T! (As alternativas eram: 17. D8D+ C1B // 17. ... D1B; 18. BxT+ RxB; 19. T1B+ R1C; 20. TxD+ CxT; 21. P6R+// 18. BxT+ RxB; 19. T1B±) C3BR? (Um erro! No emaranhado de variantes não é nada fácil encontrar a defesa correta. Ofereceria melhor resistência 17. ... DxC) 18. BxT+ R1T; 19. C5B! abd. (0x1). Há mate com 19. ... BxC; 20. PxC, D1B; 21. PxP+ DxC; 22. D8D+ e também com 19. ... D1B; 20. PxC, DxB; 21. PxP+ R1C; 22. D8D+

Análises e comentários de  
N. João.

Névio João

x  
Ruy Castro M. Silva  
VI CBI / Gr. 08  
Defesa Pirc

01. P4R, P3D; 02. P4D, C3BR; 03. C3BD, P3CR; 04. B5CR, B2C; 05. P4B, 0-0; 06. P5R, C1R (Se 06. ... CR2D; 07. C3B, P4BD; 08. PxPD, PBxP; 09. BxP, T1R; 10. CxP±) 07. C3B, C2D; 08. P4TR, P3BD (Se 08.

... P3TR; 09. P5T, PxB; 10. CxP, C3C; 11. B3D, P3BR; 12. PxPC, PxC; 13. T8T+ e as brancas ganham. Parece ser melhor 08. ... P4BD) 09. P5T, C3C; 10. PTxP, PBxP; 11. B3D, C2B; 12. C4TR, D1R; 13. D3B, C3R; 14. D3C, CxPD; 15. 0-0-0, PxP; 16. D2T, C4B; 17. CxC, PxC; 18. DxC+ abd. (1x0). Seguir-se-ia: 18. ... R2B; 19. BxPB, BxB; 20. DxB+ R1C; 21. D7T+ R2B; 22. PxP e mate a seguir.

Análises de N. João.

Marcos Antônio Santos

x  
Nelson Hirsch  
TE/72

01. P4R, P4R; 02. C3BR, C3BD; 03. P4D, PxP; 04. B4BD, B4B; 05. 0-0, P3D; 06. P3B, B5CR; 07. P4C, B3C; 08. D3C, D3B; 09. C5C, C4R; 10. P4TD, PxP; 11. CxP(3B), C2R; 12. R1T, P3TR; 13. P3B? PxC; 14. abd (0x1).

Ricieri Franzon

x  
Ernesto R. Dutra  
VI-CBI-Preliminar Gr.12

01. P4R, P4R; 02. C3BR, C3BD; 03. B4B, C3B; 04. C5C, P4D; 05. PxP, CxP; 06. CxPB, RxC; 07. D3B+ R3R; 08. C3B, C5D?! (As negras resolvem devolver a peça para tentar desfocar o rei) 09. BxC+ R3D; 10. D3D, P3B; 11. P4B, D2R (Se 11. ... PxP; 12. PxP+ RxP; 13. D3R+ 12. 0-0? (Melhor seria 12. B4R) PxB; 13. T1R, B4B! 14. PxP+ DxC; 15. TxD, BxD; 16. TxP+ R3B; 17. PxB? C7R+ 18. Abd. (0x1).

José Luiz Marques Lima

x  
Gerci Volpato  
VI - CBI - Preliminar - Gr.14

01. P4D, C3BR; 02. P4BD, P3CR; 03. C3BD, B2C; 04. P4R, P3D; 05. P3B, 0-0; 06. B3R, P4R; 07. P5D, P3B; 08. D2D, PxP; 09. PBxP, P3TD; 10. B3D, C4T? (Perda de tempo. O correto seria CD2D) 11. P4CR, C3BR; 12. P4TR± P4TR; 13. PxP, CxPT; 14. CR2R, C2D; 15. 0-0-0, C(2)3B; 16. TD1C, P4CD; 17. C3C, D2B; 18.

CxC, CxC; 19. R1C, P5C; 20. C2R, P4T; 21. C3C, P3B; 22. CxC, PxC; 23. Tx8+ RxT; 24. B6T+ R2B; 25. BxT, RxB; 26. D6T+ D2CR; 27. DXP, R2R; 28. B5C, B2C (Parece melhor B2D) 29. T1B, R1B; 30. D4C, abd. (1x0).

Márcio Mozart T. Vasconcelos  
x  
Carlos A. Tortoza  
TC III - Gr.106

01. P4R, P4BD; 02. C3BR, P3D; 03. P4D, PxC; 04. CxP, C3BR; 05. C3BD, C3B; 06. B4BD, P3R; 07. B3R (Até aqui como na partida Fischer 0 Geller-Skopie 1970) B2D? (O usual e melhor é B2R) 08. B3C, B2R; 09. C(4)5C (Com o objetivo de impedir que as negras apossessem a coluna BD) B1BD; 10. P3B, 0-0; 11. D2D, P3TD; 12. C4D, B2D (Interessante seria o plano CxC; P4CD e B2C) 13. 0-0-0 (Iniciar-se-á agora a usual luta dos roques opostos, onde a iniciativa, a rapidez na mobilização das peças, a destruição da barreira protetora de peões, o domínio de colunas e diagonais exercem papel preponderante na definição do resultado final da partida) D2B; 14. P4CR, P4CD; 15. P4TR, P5C; 16. CxC, BxC; 17. C4T, P4TD (Seria melhor TR1C) 18. P5T, P4D; 19. P5C, C2D; 20. P6C, P3T?

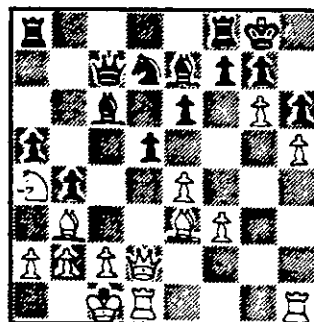

21. BxPT! D4R; 22. B4BR, D3B; 23. TD1C, C4R; 24. BxC, DxB; 25. P6T, BxC; 26. PTxP! RxP; 27. D6T+ e mate no próximo. (1x0).

Comentário da redação: a partida acima transcrita fornece-nos uma boa mostra do atual

nível enxadrista de alguns companheiros componentes dos TC III.

Paulo Maroun  
x  
João Bosco V. Eunen  
TCI - Gr.221

01. P4R, P4R; 02. P4BR, PxC; 03. C3BR, P3TR; 04. B4B, P3D; 05. P4D, P4CR; 06. 0-0, P3BR? (As pretas poderiam enveredar pelo Gambito Muzio, que segundo a teoria conduz ao empate. Ex.: 06. ... P5C; 07. B(1)xP, PxC; 08. DxC, As negras procuram evitar que as brancas joguem 07. P5R, mas abrem perigosamente a diagonal h5-e8) 07. C4T! PxC; 08. D5T+ R2D; 09. C3B, C3B; 10. D4C+R2R (o melhor) 11. C5D+ R1R; 12. D6C+ R2D; 13. D4C+ R1R; 14. D5T+ R2D; 15. D7B+ C3R2R; (Se 15. ... B2R 16. CxPB+ CxC; 17. B6R++) 16. CxPB+ CxC; 17. DxC(6), T2T; 18. DxB, B2C; 19. P5R, D1T? (Criando uma casa de fuga para o rei, mas em h8 a dama negra fica isolada) 20. B3R! BxPR? 21. B6R+!! RxB; 22. D4C+ C4B; 23. TxC, B3B? 24. T1R. (As brancas poderiam ganhar a dama, mas procuram coisa mais valiosa: o Rei) R2B; 25. D5T+ R1B; 26. BxPT+ abd. (1x0).

João de Deus Carvalho  
x  
Nelson Lopes da Silva

II Torneio Dr. Aydan Carneiro  
01. P4R, P4BD; 02. C3BR, P3D; 03. P4D, PxC; 04. CxP, C3BR; 05. C3BD, P3TD; 06. B4BD, P3R; 07. B3C, P4CD; 08. P3B, B2R; 09. B3R, 0-0; 10. D2D, B2D! 11. 0-0-0, C3B; 12. P4CR, P5C; 13. CxC? BxC; 14. C2R, P4TD; 15. C4D, D2B; 16. P3B, TR1B; 17. B2B, PxC; 18. DxC, D2C; 19. D3D, T(1)1C; 20. P3C, P5T; 21. CxB, TxC; 22. R1C, C2D; 23. P4B, T(1)1BD; 24. T1BD, T6B; 25. D2D, PxC; 26. BxP, DxC+ 27. abd. (0x1).

Jacob Zalman

x  
Gilberto F. Portilho  
I CEI - SP - Semifinal - Gr.01

01. P4R, P4BD; 02. C3BR, P3D; 03. P4D, PxC; 04. CxP, C3BR; 05. C3BD, P3TD; 06. B5CR, P3R; 07. P4B, B2R; 08. D3B, D2B; 09. 0-0-0, CD2D; 10. P4CR, P4CD; 11. BxC, CxB; 12. P5C, C2D; 13. P5B, C4B; 14. P6B, PxC; 15. PxC, B1B; 16. B3T, P5C; 17. C5D! PxC; 18. PxC, BxB; 19. TR1R+ R1D; 20. DxB, D2D; 21. C6R+! PxC; 22. PxC, D3B! (Uma melhora/sugestão por Nunn! à partida Mestrovic-Bukic 1974, que seguiu 22. ... CxC; 23. TxC) 23. P7R+ R2B; 24. PxB=D, TDxD; 25. T7R+ R3C; 26. P7B, T1B; 27. D3R! TR1B; 28. D2D, P4TD; 29. D4D, T2B! 30. DxD, DxD; 31. TxD+ T3B; 32. TxT+ RxT; 33. P3TD, PxC; 34. PxC, C2C!

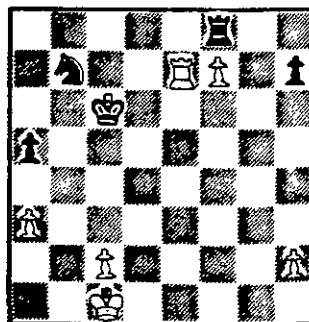

(As negras convém ganhar o peão branco /f7/ sem perder nenhum de seus peões, imprescindíveis ao ganho) 35. T6R+ C3D; (Indiretamente defendendo o PTD, já que o rei branco está mal situado) 36. T5R, TxP! (o PTD negro não pode ser capturado devido 37. ... C5B que ganha a torre devido a ameaça de mate) 37. T6R, R4D! 38. T6T, C5B; 39. T5T+ R5R; 40. Abd. (0x1). Notas de G. Portilho.

Sérgio César da Silva  
x  
Gilberto F. Portilho

I CEI - SP /Semifinal-Gr.01/

01. P3CD, P4R; 02. B2C,

C3BD; 03. P4R? C3B; 04. P3B? CxP! 05. PxC (Se 04. BxP, CxB; 06. D2R, D3B; 07. DxC, P4D! deixa as negras melhores) D5T+ 06. P3C, DxpR+ 07. D2R, Dxt; 08. C3BR, P4D! 09. P3D! (A partida tem como tema o encerramento temporário da dama negra. É isto que dita os acontecimentos!) B5CR; 10. CD2D, B5C; 11. P3B, 0-0! 12. 0-0-0?

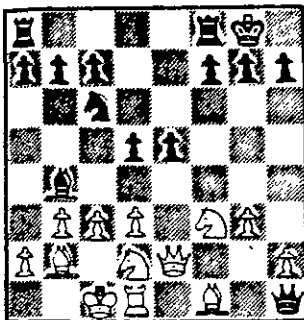

(Analisei 12. PxP, P5R; 13. PxP, PxP; 14. Dxp, TR1R; 15. Dxt! TxD+ 16. R2B, CxP; 17. B4B, Dxt; 18. BxD, CxP?) C5D!! 13. Dxp, CxC; 14. DxpD, Dxp; 15. CxC, Dxp-+ 16. B2R, B3D; 17. P4B, P3BD; 18. D4D, D5B+ 19. R2B, DxD; 20. CxD, BxB; 21. CxB, TD1R; 22. Abd. (0x1).

Notas de G. Portilho.

Gilberto F. Portilho

x

Hideo Kikuchi

I CEI - SP / Semifinal - Gr.01/

01. P4D, P4D; 02. C3BD, B4B; 03. P3B, C3BR; 04. B5C, CD2D; 05. CxP, BxP? (05. ... CxC; 06. P4R, P3TR; 07. B4T, C123C! 08. PxP, C6R; 09. D2D, Dxp!± Veresov - Makogonov 1938; 09. ... CxB! Bellin) 06. DxB, CxC; 07. P4R, C(4) 3B; 08. T1D, P3R; 09. B3D, P3TR; 10. B3R, B5C+?! 11. R2B! (As brancas preparam um ataque na alado-rei e o bispo negro fica mal colocado, obrigado a perder tempos para retornar à luta) B4T; 12. C2R, 0-0; 13. P4CR! P4R; 14. P4TR! PxP; 15. CxP, B3C; 16. P5C, C4T (É claro que seria suicídio jogar PxP abrindo

a coluna, por onde as brancas passariam a atacar) 17. B2R, P3C; 18. P4B, P4BD! (As negras buscam contra-chances no centro) 19. C5C, P5B? 20. C4D! D2R; 21. BxC, PxP; 22. C5B, BxB+

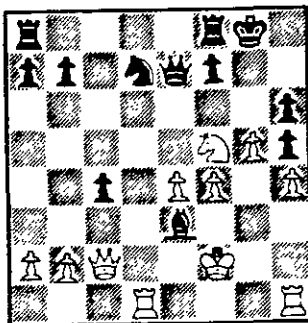

R3B! (À procura da caça maior) D1D; 24. D3B! P3B; 25. DxpBD+ R1T; 26. D6R, D2B; 27. RxB (Refeito o equilíbrio material, às negras resta um final perdedor com 27. ... D3C+ 28. DxD, CxD; 29. P6C, ou ainda 27. ... C4B; 28. D7R, DxD; 29. CxD, T2B; 30. PxPB) C3C; 28. P6C! Abd. (1x0).

Notas de G. Portilho.

Eduardo Z. Jakstys

x

José Damacena Pereira

TC I - Gr.240

01. P4D, P4D; 02. P4BD, PxP; 03. P4R, P4CD; 04. P4TD, P3BD; 05. P3CD, PxPC; 06. PxP, P4R; 07. PxPB, B5CD+ 08. B2D, Dxp; 09. P7B, C2D; 10. C3BR, Dxt; 11. BxB, D5T; 12. D6D, P4TD; 13. B3T, Dxp+ 14. R2D, D5BR+ 15. R1D, B2C; 16. B5C, BxC+ 17. PxP, Dxp+ 18. R1B, P7C+ 19. RxP, Dxp+ 20. R1T, D5D+ 21. DxD, PxP; 22. T1R+ abd. (1x0).

Célio Kellermann

x

Carlos F. Agustini

TC I - Gr. 220

01. P4D, C3BR; 02. P4BD, P3R; 03. C3BR, P3CD; 04. P3TD, P4B; 05. P5D, B3T; 06. D2B, PxP; 07. PxP, P3C; 08. C3B, B2C; 09. P3C, 0-0; 10. B2C,

P3D; 11. 0-0, T1R; 12. T1R, CD2D (Esta posição é muito conhecida e é importante que as brancas avaliem corretamente as chances que têm no centro. Na partida Browne-Langeweg /Wijk aan Zee/ as brancas jogaram 13. P3T, seguido de P4R; P4B; P5R com grande vantagem em espaço) 13. B4B (Nada tenho contra este lance, todavia acredito que a melhor colocação para este bispo não seja aqui) B1BR; 14. D4T, B2CD; 15. P4R, P3TD (As negras iniciam a expansão da ala-da-dama) 16. T2R? (Sem sentido. Seria melhor C2D ou B3T com o objetivo de mobilizar o centro) P4CD; 17. D2B, P5B; 18. P4TD? (Na tentativa de impedir a expansão negra, as brancas criam complicações que irão beneficiar às negras) P5C; 19. C1D, P4TD; 20. C4D, T1B; 21. C5C, C4C; 22. B3T, C6C! 23. T1C, T1C; 24. Dxp? (Melhor seria P3B, mas a torre branca em 1CD possibilita uma bonita combinação) TxP! 25. D3D, C4B; 26. D3B, TxT; 27. Dxt, CxPT; 28. B2D, CxP; 29. P3C, C4B; 30. C4D, D1R; (Devido a desvantagem material as brancas não podem trocar as damas e as negras aproveitam-se deste fato para se apossar da coluna) 31. C3R, C6B! 32. Abd. (0x1). Se 32. BxC, D5R; 33. B2CR, Dxt 34. B1R, C6D; e as negras ganham.

Notas de C. Agustini.

Antônio C. R. Alvim

x

Névio João

TE / 70

01. P4R, P4BD; 02. C3BR, P3D; 03. P4D, PxP; 04. CxP, C3BR; 05. C3BD, P3TD; 06. B4BD, P3R; 07. B3C, P4CD; 08. 0-0, B2R; 09. P4R, 0-0; 10. P5R, PxP; 11. PxP, CR2D; 12. B3R!? (Mais comum é 12. D5T, C3BD; 13. CxC, D3C+. O lance aqui jogado constitui-se numa boa alternativa) CxPR; 13. D5T, B3B; (A partida Alvim x L. Semer pelo TE/60 seguiu: 13. ... CD3B; 14. CxC, CxC; 15. T3B, P3C; 16. D6T, P4R? 17. TxP! e as brancas venceram em mais sete

lances) 14. C4R, C5C?! (Uma interessante idéia de simplificação) 15. DxC, BxC; 16. BxB, DxB+ 17. R1T, R1T; 18. TD1D, D3C; 19. C5C, P4B; 20. D5T, P3T; 21. TD1R, C2D; 22. C7B+! Abd. (1x0).

Luiz G. Miranda Leão

x

Dirk D. Riemsdyk

V CBI - Semifinal - Gr.10

01. C3BR, P4D; 02. P3CR, P4BD; 03. B2C, C3BR; 04. 0-0, C3B; 05. P3D, B4BR; 06. CD2D, P3R; 07. T1R, B2R; 08. P4R! PXP; 09. PXP, CxP; 10. C4T, BxC; 11. CxC, B2R; 12. B3R, BxC; 13. BxB, D2B; 14. P3BD, T1D; 15. D5T, C1C; 16. TD1D, C2D; 17. B4B, D3C; 18. D3B, P4C; 19. B1B, C4R; 20. TxT+ BxT; 21. D5T, C2D; 22. B2B, P3TR; 23. B4T, R2R; 24. BxC, RxB; 25. DXPB+ R1B; 26. TxP, D2B; 27. D5B, R1C; 28. B3R, P3C; 29. P4CD, B2R; 30. P5C, T1BR; 31. D4R, B3B; 32. P4BD, D2CD; 33. P4TD, DxD; 34. TxD,

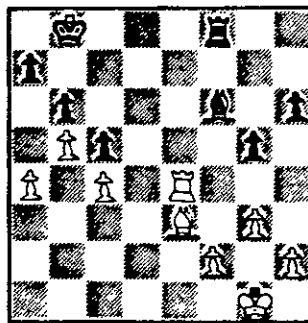

R2B; 35. R1B, R3D; 36. R2R, P3T; 37. P4B, PTxP; 38. PTxP, T1TD; 39. P5B, B4R; 40. P4T, PXP; 41. TxP, BxP; 42. TxP+ R4R; 43. TxP, RxP; 44. BxP, T1BD; 45. T6BD, TxT; 46. PxT, R3R; 47. R3D, B3D; 48. R4D, B4R+ 49. R4R, B2B; 50. R4D, R2B? 51. B7T! Abd. (1x0).

Roberto A. S. Vianna

x

Sebastião Antunes Oliveira

II CEI - RJ / Gr.03

Def. Siciliana - Atq. 4 Peões

01. P4R, P4BD; 02. C3BR,

P3D; 03. P4D, PXP; 04. CxP, C3BR; 05. C3BD, P3TD; 06. B5CR, P3R; 07. P4B, B2R; (Outras opções são: P4CD / Variante Polugaevsky; D3C / Variante do Peão envenenado / e CD2D) 08. D3B, D2B; 09. 0-0-0, CD2D; 10. P4CR, (Também promissor é 10. B3D) P4C; 11. BxC, CxB; 12. P5C, C2D; 13. P3TD, T1CD; 14. P4TR, P5C; 15. PXP, TxP; 16. B3T, D4B; 17. C3C, D3C; 18. P5T, C4B; 19. CxC, DxC; 20. P6C, 0-0; 21. PXP+T, R1T; 22. P6T, P3C; 23. D3D, D3C; 24. P5B, PRxP; 25. C5D, B4C+ 26. T2D, D4T; 27. R1D, D8T+ 28. R2R, TxP+ 29. R3B, Dxt+ 30. R2B, B5T+ 31. abd. (0x1).

Antônio Carlos S. Almeida

x

Humberto M. Souza

TE/69

1. P4R, P4R; 2. C3BR, C3BD; 3. B5C, P3TD; 4. BxC, PDXB; 5. 0-0 (inicia-se uma idéia de Fischer na Variante das Trocas da Ruy Lopez; a opção é 5. P4D), P3B (outras opções são 5. ... D3D; 5. ... B3D e 5. ... B5CR); 6. P4D, B5CR; 7. PXP, DxD; 8. TxD, BxC; 9. PxB, PXP; 10. P4BR!, C3B; 11. P3BR, B3D; 12. PXP, BxP; 13. P4BR, B3D; 14. R2C, B2R; 15. C3B, B5C; 16. R3B, R2R; 17. B3R, TD1D; 18. C4TD, TxT; 19. TxT, T1D; 20. B5B+! BxB; 21. TxT, RxT; 22. CxB, R1B (o cavalo branco está poderosamente situado e torna-se difícil defender as debilidades dos peões negros); 23. C6R, P3CR; 24. P5R, C4D; 25. C8B, R1D; 26. CxPT, abandonam. (1x0).

Fábio dos Anjos

x

Antônio Carlos S. Almeida

TE/69

1. P4R, P4BD; 2. C3BR, P3D; 3. P4D, PXP; 4. CxP, C3BR; 5. P3BR (as brancas optam pelo emprego de uma linha de jogo que foge ao rotineiro 5. C3BD, mas que permite uma rápida igualdade às negras), P4R; 6. B5C+, B2D; 7. BxB+, CDxB; 8. C5B, C3C; 9. C3B, P4D! (a

reação central das negras veio na hora precisa, livrando-se do peão atrasado e do "hole" em "d5". A ameaça das brancas era 10. C3R); 10. PXP, CDXP; 11. CxC, DxC; 12. B5C, D3R; 13. D3D, T1D; 14. D5C+, T2D; 15. C3C (a 15. P4CR seguiria 15. ... P5R), P3TD; 16. D2R, B4B; 17. BxC, DxB; 18. D4B, (seria melhor 18. C4R, para simplificar o jogo), D3CD; 19. R2R, T5D; 20. D3C, T5C; 21. D3B, 0-0; 22. C5B, B5D (não seria conveniente, para as brancas, a tomada do peão-rei das negras, pois permitiria (a estas) um poderoso ataque ao rei branco); 23. CxB, PxC; 24. D3D, T1R+; 25. R2B, TxPC; 26. TR1BD (a ameaça das negras era 26. ... TxPB+; 27. Dxt, P6D+ desc.), T1BD; 27. R1C, T6B; 28. T1R, P3CR; (as brancas ameaçavam mate em "e8"); 29. T8R+, R2C; 30. D4R, P6D+ 31. R1B, T(6B)xP; 32. abandonam (Se. 32. D5R+, R3T; 33. D3R+ /33. D4B+ P4C!, etc./ DxD; 34. TxD, T7B+ etc.).

José Luiz M. Lima

x

Eduardo A. Müller

ST/02-Gr.05

01. P4R, P4BD; 02. C3BR, P3D; 03. P4D, PXP; 04. CxP, C3BR; 05. C3BD, P3TD; 06. B5CR, P3R; 07. P4BR, D3C; 08. D2D, DXP; 09. T1CD, D6T; 10. B2R, B2R; 11. 0-0, CD2D; 12. T3BR, D4B; 13. R1T, 0-0; 14. P5B, C4R; 15. T3T, P3T? 16. BxPT, C(4)5C; 17. BxC, CxB; 18. B3R, CxB; 19. DxC, P4R? (PXP?) 20. D3BR, (Sacrifício de peça que decide a partida a favor das brancas) PxC; 21. D5T, P3B; 22. C5D, B1D; 23. D7T+ R2B; 24. D6C+ R1C; 25. T7T, abd. (1x0).

Paulo Gonçalves Guimarães

x

Antônio Carlos R. Alvin

TE / 60

01. P4R, P4BD; 02. C3BR, P3D; 03. P4D, C3BR; 04. C3BD, PXP; 05. CxP, P3TD; 06. B5CR, P3R; 07. P4B, CD2D! 08. D3B, D2B; 09. 0-0-0, P4C; 10. BxP (Um sa-



crifício frequente. Menos eficiente é 10. B3D, B2C; 11. TR1R, P3T //ou D3C// 12. B4T, B2R; sendo também interessante 10. P5R, B2C; 11. D3T, PxP; 12. CxPR(?) PxR; 11. C(4)xP, D1C; 12. P5R, B2C; (Jogada duvidosa. A Enciclopédia recomenda 12. .... T4T; 13. C4D! B2C; 14. D3T, PxP; 15. CxP, BxP; 16. CxP+ com vantagem decisiva ou ainda 12. .... T4T; 13. PxC, PxP; 14. B6T! BxB; 15. CxP+ R2R; 16. R1C, C3C //é melhor T1D!// 17. C(3)4R, C5T; 18. CxB+ com pequena vantagem das brancas! 13. D2R, PxP; 14. D4B! (Um lance vigoroso que ameaça C7B+) B4B? (Melhor seria 14. .... B2R; porém as brancas ainda disporiam de bons trunfos, 15. BxC, CxB; 16. C7B+ R1B; 17. PxP, C4D; 18. C(3)xC, PxC; 19. CxP e as negras ainda correm riscos. Igualmente 14. .... C4B; ou D1B seriam insuficientes) 15. BxC! PxP; 16. TxC!! (Sacrifício decisivo) B6R+ 17. R1C, RxT; 18. T1D+ B5D; (A Enciclopédia cita apenas 18. .... R1R; 19. C7B+ R1B; 20. PxP, T4T; 21. PxP, B4D; 22. C(3)xB, PxC; 23. D3B, T4B; 24. DxB, ganhando) 19. CxP, DxB; (Se 19. .... PxP; 20. BxB, PxC; 21. DxB+ R2R; 22. D5B+ R1R; 23. C5C, ganhando) 20. CxB, R1R; 21. C(4)5C?? (O lance correto seria 21. D4C! atacando o bispo com ganho de tempo ao mesmo tempo em que se evita a fuga do rei negro. Ex.: 21. D4C, T1CD; 22. C(4)5C, BxP;

//ou 22. .... B4D; 23. CxB, PxC; 24. T1R+ -// 23. C6D+ R2D; 24. D4TD+ com ataque vencedor ou ainda 21. D4C, B4D; 22. C(4)5C, T1D; 23. CxB, TxP; 24. TxT, PxT; 25. C6D+ R2D; 26. CxP com posição ganhadora) R1B; 22. C6D, BxP; 23. D7B, D4TR; Forçado, mas suficiente) 24. T1C, T1CR; 25. C8B, T4C; 26. D7R+ R2C; 27. C6D, B3B; 28. T1BR, D3C; 29. P4TR, T8C; 30. DxBP(7)+ DxD; 31. TxT+ D3C; 32. TxD+ RxT; 33. C(6)5C, P4R; 34. Abd. (0x1).

Análises e comentários de ambos os jogadores.

Alcindo L. B. Silva  
x  
João de Deus Carvalho  
ST/02 - Gr.04

01. P4R, P4BD; 02. C3BR, P3D; 03. P4D, PxP; 04. CxP, C3BR; 05. C3BD, P3TD; 06. B5CR, P3R; 07. P4B, D3C; 08. D2D, DxB; 09. T1CD, D6T; 10. B2R, C3B; 11. CxC, PxC; 12. 0-0, C2D; 13. T3B, D4T; 14. R1T, P3B; 15. B4T, B2R; 16. P4C, P3T; 17. B2B, P4BD; 18. T3T, 0-0; 19. B3R, T2B; 20. P5C, PBxB; 21. B5T, TxP; 22. C5D!! B1D; 23. C6R+ R2T; 24. B6C+ abd. (1x0).

Antônio C. R. Alvin  
x  
Sérgio S. Massa  
TE/78

01. P4R, P4BD; 02. C3BR, C3BD; 03. P4D, PxP; 04. CxP, P3CR; 05. C3BD, B2C; 06. B3R, C3B;

07. B4BD, D4T; 08. 0-0, 0-0; 09. C3C (A linha principal é 09. B3C, P3D; 10. P3TR, B2D; 11. T1R!// 11. P4B, CxC; 12. BxC, B3B; 13. D1R, D5C; com equilíbrio - Cadernos Teóricos nº 07// TD1B; 12. C5D, mantendo a iniciativa como em Bronstein x Kagan, Interzonal do Rio - 1979) D2B; 10. B2R, P3D; 11. P4B, P4TD; (Talvez fosse melhor 11. .... P3C ou T1D) 12. P4TD, C5CD; 13. T2B! B3R (Se 13. .... P4R; 14. B3B, B2D; 15. T2D, TR1D; 16. R1T, B3B; 17. D1CR! C2D; 18. P5B, com ataque. Fischer x Olafsson, Bled - 1961) 14. C4D, B5B; 15. B3B, TR1D; 16. T2D, D1B; 17. C(4)5C, C2D; 18. T1C (com a ideia de jogar P3CD ou C5D, mas o próximo lance das negras acarretou mudanças em meus planos) C4B? 19. P5R, BxC; 20. CxB, CxPT; 21. P3B, PxP; 22. TxT+ DxB; 23. DxC, PxP; 24. BxPB, D3C+ 25. R1T, C6D; 26. B3C, B4R! 27. C4D, (Obviamente as brancas não podem jogar 27. BxB, pois as negras dariam o conhecido mate de cavalo após o pseudo-sacrifício da dama) BxB; 28. PxB, P4R; 29. D5C, DxD; 30. CxD, T1C; 31. R1C, P4B; 32. B5D+ R2C; 33. B4B, C4B; 34. T1D, R3B; 35. T6D+ R2R; 36. T5D, C2D; 37. C3T, P3C; 38. B5C, C4B; 39. TxPR+ R3B; 40. C4B, C5R; 41. T8R, TxT; 42. BxT, CxPC; 43. CxPC, R2R; 44. B5C, C5R; 45. C4B, abd. (1x0).

## CARTÕES POSTAIS INTERNACIONAIS

Os cartões postais do **CXEB** (com o nosso logotipo) especialmente adaptados para o xadrez postal internacional possuem tarifa reduzida conforme esclarecimento fornecido pela Presidência da **E.B.C.T.**, respondendo consulta do **C.X.E.B.**

O preço unitário (**Cr\$ 80,00**) permite uma economia de 20% nos portes internacionais, devendo os pedidos serem encaminhados ao companheiro **JOÃO NEUMANN NETO** (A/c do Banco do Brasil - Caixa Postal D-2-São Bento do Sul - /SC/ - 89.290) acompanhados de cheque nominal ou vale postal.

## TORNEIOS TEMÁTICOS

Indicamos os temas atualmente em vigor. Cada grupo é composto de 7 jogadores, jogando-se 3 partidas com as peças negras e as outras com as peças brancas.

A taxa, por grupo, é de Cr\$ 1.700, sendo permitida a participação simultânea em mais de um grupo, seja de temas diferentes ou iguais.

As inscrições são feitas com o diretor-assistente — Laudelino Joaquim Santana Filho (Caixa Postal 68 — Carapicuíba - SP — 06300).

**TO/01 — Defesa dos Dois Cavalos.**

01) P4R, P4R; 02) C3BR, C3BD; 03) B4B, C3B; 04) jogam as brancas.

**TO/02 — Defesa Petroff.**

01) P4R, P4R; 02) C3BR, C3BR; 03) jogam as brancas.

**TO/03 — Defesa Alekhine - Variante dos 4 peões.**

01) P4R, C3BR; 02) P5R, C4D; 03) P4D, P3D; 04) P4BD, C3C; 05) P4B, PxP; 06) PBxP, jogam as pretas.

**TO/04 — Defesa Siciliana - Ataque dos peões.**

01) P4R, P4BD; 02) C3BR, P3D; 03) P4D, PxP; 04) CxP, C3BR; 05) C3BD, P3TD; 06) B5CR, P3R; 07) P4B, B2R; 08) D3B, D2B; 09) 0-0-0, CD2D; 10) P4CR, jogam as pretas.

**TO/05 — Sistema Veresov.**

01) P4D, C3BR; 02) C3BD, P4D; 03) B5C, jogam as pretas.

**TO/06 — Defesa Benoni.**

01) P4D, P4BD; 02) P5D, jogam as pretas.

**TO/07 — Abertura Catalã.**

01) P4D, C3BR; 02) P4BD, P3R; 03) P3CR, P4D; 04) B2C, B2R; 05) C3BR, 0-0; 06) 0-0, jogam as pretas.

**TO/08 — Defesa Índia do Rei - Ataque dos 4 peões.**

01) P4D, C3BR; 02) P4BD, P3CR; 03) C3BD, B2C; 04) P4R, P3D; 05) P4B, jogam as pretas.

## SUPER-TEMAS

**ST/01-85 — Abertura Ruy Lopes - Ataque Marshall.**

01) P4R, P4R; 02) C3BR, C3BD; 03) B5C, P3TD; 04) B4T, C3B; 05) 0-0, B2R; 06) T1R, P4CD; 07) B3C, 0-0; 08) P3B, P4D; 09) PxP, jogam as pretas.

**ST/02-85 — Defesa Siciliana - Variante Najdorf — Peão Envenenado (vide RBXP - nº 5).**

01) P4R, P4BD; 02) C3BR, P3D; 03) P4D, PxP; 04) CxP, C3BR; 05) C3BD, P3TD; 06) B5CR, P3R; 07) P4B, D3C; 08) D2D, DxP; 09) Jogam as brancas.

Os dois primeiros colocados de cada grupo de Super-Tema, formados num determinado ano, estarão classificados para a Grande Final, que apontará o campeão desse ano no Super-Tema considerado.



VOCÊ CONHECE ALGUMA DIVERSÃO DE QUALIDADE  
QUE LHE PROPORCIONE NOVAS AMIZADES SEM SAIR DE CASA,  
COM UM MÍNIMO DE DESPEZA E MUITA SATISFAÇÃO?  
SAIBA QUE ATRAVÉS DO C.X.E.B. BASTA VOCÊ GOSTAR DE XADREZ  
PARA FAZER AMIGOS, EXERCITANDO NADA MAIS NADA MENOS DO QUE  
O JOGO PREFERIDO DOS REIS.  
ISSO É MUITO MAIS É O QUE LHE OFERECE O  
CLUBE DE XADREZ EPISTOLAR BRASILEIRO



—CONFIRA!